ПЕРВОЕ АКЦИОНЕРНОЕ ТРАНСПОРТНОЕ ОБЩЕСТВО

„ТРАНСПОРТ“

(УЧРЕДИТЕЛИ НКПС, НКПР и ВСНХ).

Основной капитал 8.000.000 золотых рублей.

ТРАНСПОРТИРОВАНИЕ различного рода грузов государственных учреждений, предприятий, кооперативных организаций и частных лиц по водным, железнодорожным и шоссейно-грунтовым путям С. С. С. Р.

ХРАНЕНИЕ ТОВАРОВ в своих оборудованных складах (с выдачей складочных документов).

СТРАХОВАНИЕ ГРУЗОВ в пути и на складах в органах Госстраха. Выдача ссуд под товары.

ПОРУЧЕНИЯ по выполнению таможенных обрядностей, по импорту и экспорту.

Все операции производятся Обществом с материальной ответственностью за целость товара.

Свыше 200 контор во всех промышленных пунктах С.С.С.Р.

ПРАВЛЕНИЕ: Москва, Мясницкая, Фуркасовский пер., 3/12.

Северо-Западная Областная Контора

Проспект 25 Октября, № 116.

Телефоны: Управляющего К-рой 543-55. Прием грузов 537-41. Выдача 529-78. Отдел Складов 587-53. Портовое Агентство 567-87.

ПЕТРОГРАДСКИЙ СОРТИРОВОЧНЫЙ ПУНКТ
ВСЕРОССИЙСКОГО ЦЕНТРАЛЬНОГО СОЮЗА ПОТРЕБИТЕЛЬНЫХ ОБЩЕСТВ

„ЦЕНТРОСОЮЗ“

Склады — Михайловский пер., д. № 4 (б. Преловские скл.). Тел. 566-91.

ТРЯПЬЕ

ПРОДАЕТ — ПОКУПАЕТ

принимает на себя поставки всякого рода ТРЯПЬЯ, ЛОСКУТА, ОБРЕЗКОВ и ФАБРИЧНО-ЗАВОДСКИХ УГАРОВ и

ПРЕДЛАГАЕТ

фабрично-заводским предприятиям, железным дорогам, водному транспорту и прочим об'единениям мытую хлопчатобумажную и холщевую ВЕТОШЬ и проч. ОБТИРОЧНЫЕ и ПОДБИВОЧНЫЕ материалы.

Покупка и продажа производится как за наличный расчет, так и в порядке товарообмена.

ЭЛЕКТРИЧЕСКОЕ ОБЩЕСТВО

„АСЕА“.

Телефон 156-56. Телефон 156-56.

РУССКАЯ ОРГАНИЗАЦИЯ.

Петроград, ул. Гоголя, № 7.

Производство электромонтажных работ.
Устройство освещения.
Передача энергии.
Установка и ремонт под'емников и оборудование кранов.
Изготовление распределительных устройств.
Ремонт всякого рода электромеханизмов и приборов.
Работы по электрофикации сельского хозяйства.

ТЕХНИЧЕСКИЕ КОНСУЛЬТАЦИИ И СОСТАВЛЕНИЕ СМЕТ И ПРОЕКТОВ.

Паровые турбины сист. „ЮНГСТРЕМ“.

АВТО-МАСТЕРСКИЕ „АВТОМОБИЛЬ“

Петроград, Гражданская ул., 21.

Телефон 565-44.

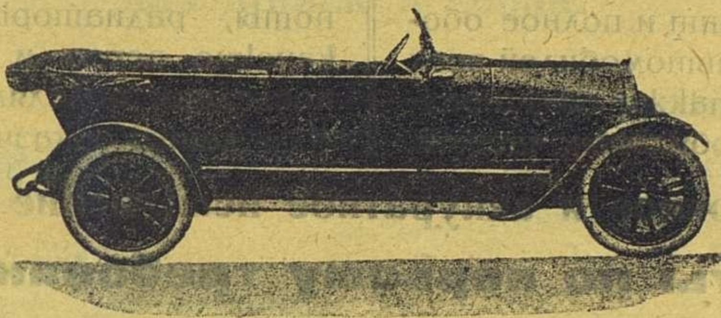

ПРИНИМАЕТ

всевозможный капитальный и текущий ремонт

АВТОМОБИЛЕЙ ВСЕХ СИСТЕМ с ИЗГОТОВЛЕНИЕМ НОВЫХ ЧАСТЕЙ

СОБСТВЕННОГО ПРОИЗВОДСТВА.

РАБОТЫ

сварочные,

кузнечные,

токарные

и пр. и пр.

ПРОИЗВОДСТВО

CARROSSERIES (корпуса) по новейшим моделям 1924 г.

РАДИАТОРЫ новые КОНУСНЫЕ всех систем.

Колеса всех типов и размеров.

Производит продажу собств. автомобилей за наличный расчет, путем товарообмена и кредита, а также покупку автомобилей.

Авто-Ремонтные Мастерские ТОВАРИЩЕСТВА МАСТЕРОВ

Петроград, Пр. 25 Октября, № 86, во дворе, тел. № 595-69.

ПРОИЗВОДЯТ: капитальный, средний и текущий ремонт и полное оборудование автомобилей всех систем, а также обмен разных автомобильных частей.

ИЗГОТОВЛЯЮТ: новые кузова, крылья, капоты, радиаторы, американские верха и проч. по последним моделям и по желанию заказчиков.

Всегда точное и аккуратное исполнение заказов.

Сметы по первому требованию.

Товарищество мастеров Т. В. К.

М. С. Н. Х.

„МОССЕЛЬПРОМ“

Московское об'единение предприятий по переработке продуктов с.-х. промышленности.

Моссельпром об'единяет все лучшие в С. С. С. Р. фабрики.

Имеются в оптовой продаже:

Кондитерские изделия ф-к б. Абрикосова и Эйнем.
Дрожжи б. ф-ки Гивартовского.
Макароны б. ф-к Динг и Савельева.
Масла: подсолнечное, льняное, гарное.
Олифы: льняная и конопляная.
Жмыхи: льняной, конопляный и подсолнечный.
Бочки дубовые б. Акц. Общ. Московская маслобойня.
Колбасы бывшей ф-ки Чичкин.
Табак быв. ф-к Дукат, Ява и Красная Звезда б. Габай.

В розничной продаже: кондитерские изделия, шоколад, печенье, какао, шоколадн. порошок исключительно б. ф-к Эйнем и Абрикосова.

Петроградское отделение: Пр. 25 Октября (б. Невский) 90/92, тел. 543-74.

„Дератизатор"

КОНТРАГЕНТ ГУБЗДРАВА ПО БОРЬБЕ С ГРЫЗУНАМИ.

ХИМИКО-БАКТЕРИОЛОГИЧЕСКАЯ ЛАБОРАТОРИЯ И ПИТОМНИК ДЛЯ КОШЕК И СОБАК.

Петроград.

КАМЕННЫЙ ОСТРОВ,
2-я Березовая Аллея, 28.
Телефон 582-81.

КОНТОРА:
Просп. 25 Октября, 52.
Телефон 547-70.

НАУЧНО-ОБОСНОВАННЫЕ МЕТОДЫ БОРЬБЫ С ГРЫЗУНАМИ.

ОБЛАСТНАЯ СЕВЕРО-ЗАПАДНАЯ

Государственная Строительная Контора

Сев.-Зап. Промбюро В. С. Н. Х.

„СЕВЗАПГОССТРОЙ"

Петроград, Кирочная ул., № 24. Телеф.: 145-90, 145-65, 581-81, 187-31.

ПРОИЗВОДИТ РАБОТЫ:

1) По постройке, восстановлению и ремонту зданий, жилищ, заводов, мастерских и проч.
2) По постройке, восстановлению и ремонту железнодорожных линий. Сооружение и оборудование станций, вокзалов, паровозных депо, мастерских и проч.
3) По постройке, восстановлению и ремонту гидротехнических, бетонных и железо-бетонных сооружений.

Ремонт, восстановление и сооружение центрального отопления всевозможных систем.

Обмуровка котлов. Электромонтаж. Составление проектов, смет.

ТИПОГРАФИЯ И ПЕРЕПЛЕТНАЯ

Тел. 167-19. **„УНИОН“** Тел. 167-19.

Петроград, Думская ул., д. № 5.

Изготовляются всевозможные конторские книги, ученические и рисовальные тетради, записные и чековые книжки, блокноты и т. д.

Прием заказов на всякого рода переплетные, брошюровочные и типографские работы. Золотопечатание, адреса для подношений, надписи на лентах и прочее.

УЧРЕЖДЕНИЯМ И КООПЕРАТИВАМ
:: ОСОБО ЛЬГОТНЫЕ УСЛОВИЯ ::

ПЕТРОГРАДСКОЕ ОТДЕЛЕНИЕ

Всеукраинского Торгово-Промышленного Акционерного Общества

„ВСЕУКРТОРГПРОМ“

Пр. 25 Октября, д. № 72. = Тел.: 181-37, 154-50 и 586-34.

Продает:

Хлебо-фураж,
Сахар,
Подсолнечное масло,
Махорку,
Табачные изделия,
Графит.
(собственных заводов на Юго-Востоке России).

Покупает:

1) Мануфактуру,
2) Мешки,
3) Кожу и
4) Другие товары, Петроградской промышленности, необходимые для Украины.

СОБСТВЕННЫЙ ОПТОВЫЙ МАНУФАКТУРНЫЙ СКЛАД

Гостиный Двор, Банковская лин., №№ 97, 98 и 99. ■■■ Телефон 537-64.

ВЕСЬ ЛЕНИНГРАД

С591 Лен.
В-38

НА 1924 ГОД

АДРЕСНАЯ
И
СПРАВОЧНАЯ КНИГА
г. ЛЕНИНГРАДА

Ср. 58527

ГОСУДАРСТВЕННАЯ ПУБЛИЧНАЯ
БИБЛИОТЕКА
КОНСУЛЬТАЦИОННО-БИБЛИОГРАФИЧЕСКИЙ СЕКТОР

ГПБ. в Лнгр.
Р. 1934
Акт. № В/31

Адрес редакции: Проспект 25 Октября, 42, тел. 566-25.

ИЗДАНИЕ
Организационного Отдела Ленинградского
Губисполкома.

ПРОСПЕКТ 25 ОКТЯБРЯ, 60.

МАГАЗИН

„УЧЕБНЫЕ ПОСОБИЯ"

ТЕЛЕФОН 578-56.

ОТДЕЛЫ:

Канцелярский.
Чертежный.
Физических приборов.
Оптических „
Хирургический.
Химической посуды.
Лабораторных, Рыболовных } принадлежностей.

ПРОДАЖА ОПТОМ И В РОЗНИЦУ

Учреждениям и Кооперативам скидка.

В МАГАЗИНЕ ИМЕЮТСЯ:

калька, чертежная бумага и карандаши, художественные и технические краски, ленты для машин, готовальни, угольники, рейшины, лекалы, циркуля, линейки, транспортиры для классных досок.

Штативы лабораторные, железные и деревянные для колб, реторт, бюреток, пробирок и т. п., весы, разновесы, фарфоровые тигли и чашки, микроскопы и принадлежности к ним. Полное оборудование учебных физических кабинетов.

ПРОСПЕКТ 25 ОКТЯБРЯ, 60.

Гос. тип. им. Евг. Соколовой. Ленинград, Пр. Кр. Командиров, 29. Зак. 1065. Ленинградский Гублит № 296.

АЛФАВИТНЫЙ УКАЗАТЕЛЬ

Помещенных в книге „Весь Ленинград“ об‘явлений.

(Поставленные после цифры страницы в скобках буквы **д/т означают**, что об‘явление помещено на указанной странице **до текста книги**, т. е. до „Предисловия“; буква **т** означает, что об‘явление помещено **в тексте**, т. е. от „Предисловия“ до „Указателя жителей Ленинграда“; буквы **п/т** означают, что об‘явление помещено **позади текста**, т. е. после „Указателя жителей Ленинграда“; **без ном. до титла**, обознает, что об‘явление помещено на ненумерованных страницах между передней обложкой и титлом (заглавным листом); **без ном. в конце кн.** обозначает, что об‘явление помещено на ненумерованных страницах, в конце книги. **Обл.** означает **Обложка**).

А

АВТОМОБИЛИ И АВТОМОБИЛЬНЫЕ ПРИНАДЛЕЖНОСТИ.

«Авто-Техник» 169 (т).
Авто-Техническое Бюро 169 (т).
«Автомобиль» (без ном. до титла).
«Автопромторг» 169 (т).
Зелтен, А. 273 (т).
«Товарищество мастеров» (без ном. до титла).
Харченко 25 (д/т).

АГЕНТСТВА ЖЕЛ. ДОР.

Московско-Киево-Воронежск. ж. д., Петр. Коммерческое аг-ство 31 (д/т).
Октябрьской ж. д. коммерческое аг-ство 37 (д/т).
Сев. Зап. ж. д. коммерч. аг-ство и городская ст-ция 36 (д/т).

АККУМУЛЯТОР.

«Петроаккумулятор» 63 (п/т).

АКЦИОНЕРНЫЕ О-ВА.

«Автопромторг» 169 (т).
«Аркос» (на обл.).
«Вестингауз 15 (п/т).
«Востваг» 12 (д/т).
«Всеукрторгпром» (без ном. до титла).
«Дава-Бритополь» 12 (д/т).
«Кожсырье» 27 (д/т).
«Мологолес» 48 (д/т).
«Мосторг» 21 (д/т).
«Кожтрестторг» 39 (д/т).
«Полесторг» 18 (д/т).
«Русгерторг» 1 (д/т).
«Русобух» 54 (п/т).
«Тверторг» 26 (д/т).
«Транспорт» (без ном. до титла).
«Хлебопродукт» 20 (п/т).
«Экспортхлеб 29 (п/т).

АЛЕБАСТР.

«Донбассторг» 10 (п/т).
«Цемтрест» 5 (д/т).

АНТРАЦИТ.

«Донбассторг» 10 (п/т).

АППРЕТУРА.

Пеклие Б. ф-ка 201 (т).

АПТЕКИ.

Врачей-Гомеопатов 205 (т).

АПТЕКАРСКИЕ ТОВАРЫ.

«Петромедторг» 41 (д/т), 170 (т).

АРИФМОМЕТРЫ.

«Абрамсон» 232 (т).
Альбрехт, Е. 233 (т).
Данненберг Т-во 232 (т).

АРМАТУРА.

Воробьев, В. К. 170 (т).
Гос. Судостроит. трест 1 (п/т).
Гос. Электротехнич. трест Центр. р. ЭТЦР 2 (п/т).
«Знамя Труда», зав. 28 (п/т).
Климин, Н. И., техн. к-ра 36 (п/т).
Сев. технико-промышлен. бюро 256 (т).
«Технострой», техн. к-ра 255 (т).
«Энергия», электротехн. скл. 36 (п/т).

АРТЕЛИ.

Артель ответственного труда им. Штиглица 16 (д/т).
Владимирская артель ответственн. труда 352-е (т).
Казанская артель ответственного труда 169, 209, 250, 260 (т) и на друг. стр.
Первая Петроградская трудовая артель специалистов-механиков по ремонту 232, 242 (т).
Петр. Т-во ответственного труда 16 (п/т).

АСБЕСТ.

Гос. трест кровельной промышленности 30 (п/т).

АУКЦИОНЫ.

ПГОНО 28 (д/т).

АЦЕТИЛЕН.

Гос. Судостроит. трест 1 (п/т).

Б

БАКАЛЕЙНАЯ ТОРГОВЛЯ.

Беккер, А. Н. 216 (т).
ТПО Мурманской ж. д. 15 (д/т).

БАНДАЖИ см. также «ОРТОПЕДИЯ».

Закс Маркус 352 (д/т).

БАНИ.

«Строитель» т-во 28 (п/т).

БАНКОВЫЕ ОПЕРАЦИИ.

«Всекобанк» 41 (д/т).
Госбанк — Сев.-Зап. Обл. К-ра (без ном. в конце кн.).
«Кустпромселькредит» 42 (п/т).
Петр. Коммунальный Банк 2 (д/т).
Петр. Уч[illegible] О-во Взаимного Кредита 42 (п[illegible]
«Петрог[illegible]союз» 29 (п/т).
«Петрок[illegible]опкредит» 26 (п/т).
«Промбанк» (на обл.).
«Промкредит» (на обл.).
Российский Коммерческий Банк [illegible] 352-б (т).
«Сельстройкредит» 37 (п/т).
Торгово-Промышленн. Общ. Взаимного Кредита 16 (д/т).

БЕЛЬЕ.

Гуров, И. Р. и К° 172 (т).
«Петроодежда» (без ном. до титла).

БЕНЗИН см. «НЕФТЕПРОДУКТЫ».

БРЕЗЕНТ.

Петр. Гос. Пеньковый трест 22 (п/т).
«Промторг» 25 (д/т).

БРОНЗА.

«Обюссон» торг. дом 209 (т).

БУЛОЧНЫЕ.

«Ветезе» 172 (т).
Иванов-Шмаров, П. А. 173 (т).
Иерет, А. Г. 174 (т).
Лор 168 (т).
«Северная», б. Вебер 174 (т).
Т-во Пекарей 174 (т).
«Хлебопечение» 173 (т).
Юдин, М. Й. 43 (п/т).

БУМАГА И КАРТОН.

Гос. карточная монополия 20 (д/т).
Жив, И. Г. 175 (т).
«Канцбум» 175 (т).
Кнорииг, Е. В. и К° 190 (т).

«Коперация», кооперат. союз 64 (п/т).
Об'единенный Кооператив Печатников 24 (п/т).
Ойзерман, Б. С. 176 (т).
«Петробумтрест» 23 (п/т).
«Полесторг» 18 (д/т).
«Промбумага» 176 (т).
Сапожниковы, Н. А., П. А., М. Ф. и Кудрявцев А. Е. т-во 175 (т).
«Сельпромторг», Петр. отд. 56 (п/т).
«Товбидо», Т-во 41 (п/т).
«Центробумтрест» 11 (д/т), 217 (т) и на полях в разн. местах текста.
Цыганова Н. Д. 41 (п/т).
Цыпкин, Г. М. 176 (т).
Череповецкий Промторг 314 (т).
Шульц, И. 232 (т).
Эренпрейс М. А. 30 (п/т).

БУРОВЫЕ МАШИНЫ.

«Бурав», зав. 26 (д/т).

БЮРО.

Авто-техническое Бюро 169 (т).
«Бэс», техн. бюро 375 (т).
«Бюро доходных предприятий» 17 (п/т).
Бюро по обслуживанию иностранцев 59 (п/т).
«Дерутра», бюро путешеств. 282 (т).
«Инженер», техн. бюро Ревенского 177 (т), 272 (т).
«Инбор», инж. бюро 253 (т).
«Межрабпом» 177 (т).
ПГОНО 28 (д/т).
«Порасскладбюро» 33 (д/т).
Северное техн. пром. бюро 258 (т).
Тарифно-экономическое бюро «Кубуч» 177 (т).

В

ВАГОНЫ.

«Цупвоз» 22 (п/т).

ВАТА.

«Шерсть», ф-ка ар. Мирский, С. Н. 177 (т).

ВЕЛОСИПЕДЫ.

Бирн Карл 177, 233, 242 (т) и 63 (п/т).

ВЕНТИЛЯЦИЯ

Научно-технич. бюро по отоплению и вентиляции (б. бр. Кертинг) 20 (д/т).

ВЕРЕВКИ И КАНАТЫ.

«Гум» 56 (п/т).
Крошкин, А. 178 и 189 (т).
Кузьмин и Петров 38 (п/т).
Левин, Я. И. 178 (т).
Петр. Гос. Пеньковый трест 22 (п/т).
«Промторг» 25 (д/т).

ВЕСЫ И ГИРИ.

Вержбинский И. и Пляцкий В. инженеры 178 (т).
«Госметр» 22 (д/т).
Манцевич, И. К. ф-ка 178 (т).
«Металлосиндикат» 3 (п/т).
Механическая мастерская 178 (т).
«Русский Мотор» 352-г (т), на полях и в разн. мест. текста.

ВЕТОШЬ.

Крошкин, А. 203, 209 (т).
Сортировочный пункт «Центросоюза» (без ном. до титла).
«Тряпье-Лоскут», паев. т-во 31 (п/т).

ВИНО.

«Винсиндикат» 352 (д/т).
Горчаков, П. М. 182 (т).
«Госспирт» 9 (п/т).
«Купор» Шитт, Шталь, Иогансен и К° 179 (т).
Сараджев, В. Г. 179 (т).

ВИНТЫ ПАРОХОДНЫЕ.

Гос. Судостроит. трест 1 (п/т).

ВОДОЛАЗНЫЕ РАБОТЫ.

Центральная водолазная база 24 (д/т).

ВОДОПРОВОДНЫЕ ПРИНАДЛЕЖНОСТИ.

«Индустрия», техн. к-ра 179 (т).
«Металл», техн. к-ра 32 (п/т).
Л. С. У. Всерокомпома к-ра 40 (п/т).

ВОДЫ ФРУКТОВЫЕ.

«Канцлер», зав. 28 (д/т).

ВОЕННАЯ ПРОМЫШЛЕННОСТЬ.

«Красный Командир», Гос. ф-ка 23 (д/т).
«Промвоенхоз» 352-ж (т).

ВОЗДУШНЫЙ ФЛОТ.

«Добролет» (без ном до тигла).

ВОСК.

Квадратов, А. Г. 179 (т).
«Красное Пламя», зав. 246 (т).

ВЫВЕСКИ.

Владер, И. 180 (т).
«Прогресс-Вывески» 179 (т).
Эмдин, А. 180 (т).

ВЯЗАНЫЕ ИЗДЕЛИЯ.

Гиршин, Б. 31 (п/т).
Гиршин, З. 180 (т)..
Дубровский, С. И. 180 (т).
Крошкин, А. 194 (т).
«Молот», хозяйств.-техн. принадлежности 63 (п/т).

Г

ГАЗЫ.

Гос. Судостроительный трест 1 (п/т).
«Красный Химик», Гос. Тентелевский химич. зав. 37 (п/т).
«Нефтегаз», Гос. хим. зав. 27 (п/т).
Элькан, Б. и К°, зав. 180, 192 (т).

ГАЛАНТЕРЕЯ.

Дерябкинский рынок 48 (п/т).
Маслов, А. т-во 180 (т).
Моск. союз потребительск. о-в 26 (п/т).
Смирнов, П. 227 (т).
Шулькин, А. Б. ф-ка 50 (п/т).

ГАЛОШИ.

Донской, Л. А. 242, 244 (т).
Зельтен, А. (починка) 181 (т).
Лин, Л. М. 60 (п/т).
Орлов, В. Ю. 205, 223 на полях.

ГАЛЬВАНИЧЕСКИЕ ЭЛЕМЕНТЫ.

Об'ед. Гос. заводы гальванических элементов 19 (д/т), 272, 273 (т).

ГАСТРОНОМИЯ.

Быков, И. О. 182 (т).
Горчаков, П. М. 182 (т).
Когтев, Н. Ф. 195 (т).
Об'единенный Гос. зав. гальванических элементов 19 (д/т), 54 (п/т).

ГВОЗДИ.

«Металлосиндикат» 3 (п/т).
«Молот» 63 (п/т).
«Полесторг» 18 (д/т).
«Промвоенхоз» 352-ж (т).
«Промторг» 25 (д/т).
Сев. Гвоздильный завод 25 (п/т).
Трест массового производства Гос. 22 (д/т).
«Уралмет» 32 (п/т).

ГИЛЬЗЫ.

«Калиф» т-во 41 (п/т).

ГИРИ

см. «Весы и Гири».

ГОЛОВНЫЕ УБОРЫ.

«Петроодежда» (без ном. до титла).

ГОСТИНИЦЫ.

«Англетер» 59 (п/т).
«Балабинская» 352-ж (т).
«Биржа» т-во 45 (п/т).
«Варшавская», вл. А. М. Целикова и Н. В. Железникова 45 (п/т).
«Гранд-Отель» 59 (п/т).
«Дейчланд» 59 (п/т).
«Дунай» 352-ж (т).
«Европейская», Петрогуботкомхоза (без ном. в конце кн.).
«Знаменская» 13 (д/т).
«Золотой Якорь», вл. Воробьев, Д. П. 243 (т).
«Коммерческая», вл. Котлов 44 (п/т).
«Любим», вл. П. Каменский 46 (п/т).
«Метрополь», вл. Н. Падди 45 (п/т).
«Москва» 44 (п/т).
«Ново-Спасская», вл. Котлов 44 (п/т).
Откомхоза гостиницы (без ном. в конце кн.).
«Старо-Невская» 45 (п/т).
Т-во поваров 183 (т).
Чарский, И. С. 183 (т).

ГОСУДАРСТВЕННЫЕ УЧРЕЖДЕНИЯ.

Бюро доходных предприятий 17 (п/т).
Бюро по обслуживанию иностранцев 59 (п/т).
Военно-инженерн. к-ра ПВО 40 (п/т).
Государственная карточная монополия 20 (д/т).
Государственное Страхование, Петр. к-ра 9 (п/т).
«Госиздат» 7 (д/т).
Госбанк, Сев.-Зап. Обл. К-ра (без ном. в конце кн.).
Госкино, Петр. Отд. 52 (п/т).
«Госметр» 22 (д/т).
Госпосредник 18 (д/т).
«Госпроснаб» НКП 26 (д/т).
«Госрыбпром», Петр. представительство п/т).
«Госспирт» 9 (п/т).
«Госстрой» 5 (п/т).
«Госторг» Карельск. и Мурманск. отд. 15 (д/т).
«Госторг», льняная к-ра 8 (д/т).
«Госторг» Экспортно-Импортная База 42 (д/т) и 17 (п/т).
«Двигатель» 44 (д/т) и (без ном. в конце кн.).
Лесной Отдел Петр. губ. 4 (п/т).
Лесной Отдел Сев.-Зап. Обл. 4 (п/т).
Л. С. У. «Всерокомпома» к-ра 40 (п/т).
«Мясохладобойня» Наркомпрода 58 (п/т).
Петрогуботкомхоза 9 (д/т) и (без ном. в конц. кн.).
«Петромедторг» 41 (д/т).
«Петроторф» 40 (п/т).
«Порасскладбюро» 33 (д/т).
«Севзапгослесконтора» 39 (п/т).
«Севзапгосстрой» (без ном. до титла).
«Севзапгосторг» 6 (д/т).
«Севзапкино» 34 (д/т).
«Райкишпрод» 29 (п/т).
«Райсланец» 62 (п/т).
«Укргоспосредник» 27 (д/т).
Упр-ние Петр. Таможенного округа 16 (п/т).

ГРАВЕРЫ.

Дмитриев, В. 184, 212 и 271 (т).
Мусс, А. 23 (д/т), 184 и 271 (т).
Саватеева, С. В. 48 (д/т).
Шалгунов, А. 184 (т).

ГРАММОФОНЫ.

Госпроснаб НКП 26 (д/т).

ГРАНИТОЛЬ.

1-ая Гос. ф-ка «Пролетарский Труд» 23 (д/т).

ГРАФИТ.

«Всеукрторгпром» (без ном. до титла).
Тигли Моргана т-во 23 (п/т).

Д

ДВИГАТЕЛИ.

«Индустрия», техн. к-ра 211 (т).

ДЕГОТЬ.

Крошкин, А. 215 (т).

ДЕРЕВООБДЕЛОЧНОЕ ПРОИЗВОДСТВО.

Казанск. Кредитартельсоюз 38 (п/т).
«Производсоюз» 184 (т).
Саркан, С. П. зав. 24 (д/т).

ДИНАМО-МАШИНЫ.

«Электросила», гос. зав. 40 (д/т).
Гос. электро-техническ. трест Ц. р. ЭТЦР 2 (п/т).

ДОРОЖНЫЕ ВЕЩИ.

«Красный Командир», Гос. ф-ка 23 (д/т).

ДРОВА.

«Верхневолголес» 39 (п/т).
Лесной Отдел Петр. Губерн. 4 (п/т).
Лесной Отдел Сев.-Зап. Обл. 4 (п/т).
«Севзапгослесконтора» 39 (п/т).
«Транстопливо» 25 (д/т).

ДРОЖЖИ.

«Киевоторг» КГСНХ 40 (п/т).
«Моссельпром» (без ном. до титла).
Пищевая промышленность СНХ Белоруссии 185 (т).

Ж

ЖЕЛЕЗО.

«Донбассторг» 10 (п/т).
«Металлосиндикат» 3 (п/т).
«Югосталь» 6 (п/т).
«Уралмет» 32 (п/т).

ЖЕЛЕЗНЫЕ ДОРОГИ.

См. «Транспорт ж д.».

З

ЗЕЛЕННАЯ ТОРГОВЛЯ.

Дерябинский рынок 48 (п/т).

ЗЕМЛЕЧЕРПАНИЕ.

Землечерпательный караван Петрогуботкомхоза (без ном. в конце кн.).

ЗЕРКАЛА.

Шурыгин, В. У. 56 (п/т).

ЗЕРНО.

«Мучник», т-во Райнес, М. И. и Захаров М. В. 43 (п/т).
«Петрогубмельконтора» 29 (д/т).

И

ИГРУШКИ.

Дойниковы, П. и Г. 38 (п/т).

ИЗВЕСТЬ.

Упр-ние сланцевой промышленности 62 (п/т).

ИЗДАТЕЛЬСТВА, см. также КНИГИ.

«Госиздат», Петр. отд-ние 7 (д/т).
«Новая деревня», издат. Наркомзема 52 (п/т).
«Промбюро» 49 (п/т).
«Сотрудник просвещения» 192 (т).
Украины изд. 192 (т).
Химико-научный технич. отдел ВСНХ 192 (т).

ИЗОЛЯЦИЯ.

«Центропробизоль» 38 (д/т).

ИЗУЧЕНИЕ ЯЗЫКОВ.

Фонетический ин-тут практического изучения языков 343 (т).

ИМПОРТ-ЭКСПОРТ.

«Аркос», акц. о-во (на обл.).
«Воствäг», акц. о-во 12 (д/т).
«Госторг», Карельск. и Мурманск. отд. 15 (д/т).
«Госторг», экспортно-импортная база 42 (д/т), 17 (п/т).
«Дава-Бритополь», акц. о-во 12 (д/т).
Пепо 198 (т).
«Райкишпрод» 29 (п/т).
«Русгерторг» 1 (д/т).
«Севзапгосторг» 6 (д/т).
«Татторг», паев. т-во 38 (п/т).
Акц. о-во «Унион» 19 (п/т).
«Хлебопродукт» 20 (п/т).
«Экспортхлеб» 29 (п/т).

ИНСТРУМЕНТЫ.

«Бурав, зав. 26 (д/т).
«Нептун», к-ра 25 (п/т).
«Промторг» 25 (д/т).
«Уралмет» 32 (п/т).
«Химметалл», т-во, влад. бр. Кондратовы и К° 32 (п/т).

ИХТИОЛ.

Упр-ние сланцевой промышленности 62 (п/т).

К

КАНАЛИЗАЦИЯ.

«Металлосиндикат» 3 (п/т).
Петрогуботкомхоз (без ном. в конце кн.).

КАНАТЫ.

См. «Веревки и канаты».

КАНЦЕЛЯРСКИЕ ПРИНАДЛЕЖНОСТИ.

Госпроснаб НКП 26 (д/т).
Жив, И. Г. 175 (т).
«Канцбум» 175 (т).
Кноринг, Е. В. и К° 190 (т).
«Кооперация», издательск. коопер. союз 64 (п/т).
Об'единенный Кооператив Печатников 24 (п/т).
Ойзерман, Б. С. 176 (т).
«Промбумага» 176 (т).
«Рабфаковуз» 42 (п/т).
Сапожниковы, Н. А., П. А., М. Ф. и Кудрявцев, А. Е., т-во 175 (т).
«Светоч» 49 (п/т).
«Товбидо», т-во 41 (п/т).
«Учебные пособия» 189 (т).
Ханеев, П. А. 233 (т).
Цыганова, Н. Д. 41 (п/т).
Цыпкин, Г. М. 176 (т).
Шульц, И. 232 (т).

КАРБИД.

Гос. Судостроительный Трест 1 (п/т).
Элькан, Б. и К° , зав. 192 (т).

КАРТИНЫ.

«Обюссон», торг. дом 209 (т).

КАРТОН.

См. «Бумага и картон».

КАРТЫ ИГРАЛЬНЫЕ.

Гос. карточная монополия 20 (д/т).
Орлов, В. Ю. 207, 225 (т), на полях.

КАФЕ.

Лор 168 (т).
«Пальма», Пантелеев, И. А. 191 (т).
«Профессионал» 48 (д/т).
«Северная», б. Вебер 174 (т).
Трудов. Артели «Профессионал» 46 (п/т).
«Хлебопечение» 173 (т).

КЕРОСИН.

См. «Нефтепродукты».

КИНЕМАТОГРАФИЧЕСКИЕ ПРИНАДЛЕЖНОСТИ.

«Кино-Север», прокатн. к-ра 352-г (т).
Гос. Оптический зав. 20 (п/т).
«Госкино», Петр. отд-ние, прокат кинолент 52 (п/т).
«Севзапкино» 34 (д/т).

КИРПИЧ.

Боровичский Комбинат «Боркомбинат» 27 (п/т).
Петрокирпичтрест 30 (п/т).

КИСЛОРОД.

Гос. Судостроит. трест 1 (п/т).
«Красный Химик», гос. Тентелевск. хим. зав. 37 (п/т).
«Нефтегаз», гос. химич. зав. 27 (п/т).
Элькан, Б. и К° 192 (т).

КИСЛОТЫ.

«Крайторг» 378 (т).

КИШКИ.

«Райкишпрод» 29 (п/т).
«Унион» Акц. О-во 19 (п/т).
«Утильсырье» 21 (д/т).

КЛЕЕНКА.

«Пролетарский Труд» 1-ая Гос. ф-ка 23 (д/т).
«Техноткань» 27 (п/т).

КЛУБЫ.

«Бристоль» 48 (п/т).
«Владимирский» 39 (д/т).
«Европа» 288 (т).
«Казино» 288 т.
«Маяк» 344 (т.)
«Мышь» 56 (п/т).
«Элит» 344 (т).

КНИГИ.

См. «Издательства».

«Госиздат» 7 (д/т).
«Двигатель» (без ном. в конце кн.).
«Петроград», изд-во 42 (п/т).
Петроград. экскурсион. институт 192 (т).
«Промбюро», изд. 49 (п/т).
«Сотрудник Просвещения» 192 (т.).

Украины изд-во 192 (т).
Химико-научно-техническ. отдел ВСНХ 192 (т).

КОВРЫ.

«Обюссон» торг. дом 209 (т).
П. Г. О. Н. О. 28 (д/т).

КОЖА.

«Волпромторг» и «Вологдолес» 194 (т).
«Всеукрторгпром» (без ном. до титла).
«Кожсырье» 27 (д/).
Комиссаров В. А. 31 (д/т).
«Коминтерн», зав. 41 (д/т).
«Красный Командир» гос. ф-ка военного снаряжения 23 (д/т).
Моск. союз потребительских обществ 26 (п/т).
«Об'единение», зав. аренд. Вешторт И. М. 27 (д/т).
«Петрокожтрест» 40 (д/т).
Руцко А. И. и К-о 194 (т).
«Сила», ф-ка Кузнецова М. И. 35 (п/т).
«Тверторг» 26 (д/т).

КОКС.

«Донбассторг» 10 (п/т).
«Петролес» 54 (п/т).

КОЛБАСНОЕ ПРОИЗВОДСТВО И ТОРГОВЛЯ.

Виноградов, Я. М. 195 (т).
Григорьевы бр. 195 (т).
Гусев, Ф. 195 (т).
Кириллов В. О. 58 (п/т).
Когтев Н. Ф. 195 (т).
«Моссельпром» (без ном. до титла).
Трунов М. Г. 196 (т).

КОЛОНИАЛЬНАЯ ТОРГОВЛЯ.

Вольперт Ф. 196 (т).
Рогачев А. М. и Рубинштейн М. Е. 218 (т).
Соколов И. П. и Печников В. А. 47 (п/т).

КОМИССИОННО - ПОСРЕДНИЧЕСКИЕ КОНТОРЫ.

«Госпосредник» 18 (д/т).
«Укргоспосредник» 27 (д/т).

КОНДИТЕРСКИЕ.

Иванов-Шмаров П. А. 173 (т).
Лор 168 (т).
«Северная» б. Вебер 174 (т).
Т-во Пекарей 174 (т).
«Хлебопечение» 173 (т).
Юдин М. И. 43 (п/т).

КОНДИТЕРСКИЕ ИЗДЕЛИЯ.

Киевоторг К. Г. С. Н. Х. 40 (п/т).
Лор 168 (т).
«Моссельпром» (без ном. до титла).
Об'единенные кустари-кондитеры 186 (т).
Петроградский Кондитер 197 (т).

КОНСЕРВЫ.

«Унион» акц. о-во 19 (п/т).
Кукунин М. 197 (т).

КОНСКИЕ ИСПЫТАНИЯ.

Бега (Семеновский плац) 39 (п/т).

КОНФЕКТНОЕ ПРОИЗВОДСТВО.

Крафт И. 21 (п/т).
«Г. Ландрин» б. ф-ка 21 (п/т).
Лор 168 (т).
«Марти» ф-ка 28 (д/т).

КООПЕРАЦИЯ.

«Большевик» 47 (д/т).
«Вико» 29 (д/т).
«Всеколес» 18 (п/т).
ЕПО Кронштадтское 32 (д/т).
ЕПОПГВ 29 (п/т).
«Красный Путиловец» 32 (п/т).
«Коопметалл» 46 (д/т).
Моск. союз потребительск. о-в 26 (п/т).
«Петрогубсоюз» 29 (п/т).
«Петрокоопшвей» 47 (д/т).
«Рабфаковуз» 42 (п/т).
«Северокустарь» (на обл.).
Сельско-хоз. кооперат. т-во 352-з (т).
ТПО водников 199 (т).
ТПО Мурманск. ж. д. 15 (д/т).
ТПО Окт. ж. д. 33 (п/т).
ТПО Сев.-Зап. ж. д. 33 (п/т).

КООПЕРАЦИЯ.

«Трудсоюз», сел.-хоз. кооперация (на обл.).

КОРА.

Каган, А. Л. 12 (п/т).

КОСМЕТИКА.

Панов, В. (3 кошечки) 227 (т).
«Петромедторг» 170 (т).

КОТЛЫ.

Гарганов, Л. С. инж. 177 (т).
Гос. Судостроит. трест 1 (п/т).
«Металлосиндикат» 3 (п/т).

КОФЕ.

Гавронский, М. П. 10 (д/т).
«Рекорд», Пуканцов, Г. П. 220 (т).

КРАСИЛЬНЫЕ Ф-КИ.

Пеклие, Б., ф-ка 201 (т).
Петрогуботкомхоза (без ном. в конце кн.).

КРАСКИ.

Алексеев, А. П. 215, 250 и 261 (т).
Гедвод, И. К. 30 (д/т).
«Донснабторг» 352-б (т).
Квадратов, А. Г. 204 (т).
Квашнин, И. 201 (т).
Клиодт, Б. П. 170, 201 и 261 (т).
«Красный Маляр» зав., Васильевы, И. А. и М. А. бр. и Кюн, Н. Ф. арендат. 201 и 202 (т).
Крассурлак т-во зав. 201, 204, 215 и 262 (т).
Лапидусзон, И. П. 12 (п/т).
Лютровник, А. И. 201 (т).
«Полиграф» 23 (д/т).
«Политехник», техн. к-ра 215 (т).
Прикладной химии зав. 9 (д/т).
Фридлянд Б. 201 (т).
«Экономия» 201 и 204 (т).

КРАХМАЛ.

См. «Патока».

КРЕДИТНЫЕ ОПЕРАЦИИ.

См. «Банковые операции».

КРОВАТИ И МАТРАЦЫ.

Зазулин, С. Ф. и Штейнфельдт, П. И. 15 (п/т).
Преловский, А. Е. 202 (т) и 63 (п/т).

КУЗНЕЧНЫЕ РАБОТЫ.

«Автомобиль» (без ном. до титла).

КУЛИ И РОГОЖИ.

Казанск. Кредитартельсоюз 38 (п/т).
Крошкин, А. 178, 213 (т).

КУСТАРНЫЕ ИЗДЕЛИЯ.

«Вятпромторг» 26 (п/т).

Л

ЛАБАЗЫ.

Аснин, Г. Я. 217 (т).
Генкин, Н. Р. 217 (т).
Гуревич, С. Л. 55 (п/т).
Добрин и Воробьев 218 (т).
Зарайский, Б. Д. 217 (т).
Майзель, С. И. 43 (п/т).
Малков И. Я. 61 (п/т).
«Мучной лабаз» 218 (т).
Певзнер и Нахутин 61 (п/т).
Побережский, М. И. и Богуславский, И. Б. 216 (т).
Пономарев, И. И. 217 (т).
Репников, М. И. 217 (т).
«Содействие», т-во 257 (т).
Таль, Х. И. 217 (т).
«Торготранс» 13 (п/т).
Шашулин, П. И. 59 (п/т).
Шапиро, И. Х. 61 (п/т).
Украина 45 (д/т).
«Укрмут» 31 (д/т).
Усвятцев, А. И. 61 (п/т).

ЛАБОРАТОРИЯ.

«Дератизатор», бактериологич.-химическ. лаб-рия (без ном. до титла).

ЛАДАН.

Квадратов, А. Г. 179 (т).
«Красное Пламя», зав. 204, 246 (т).

ЛАКИ.

Алексеев, А. П. 215, 250, 261 (т).
Квадратов, А. Г. 204 (т).
Квашнин, И. 201 (т).
Клиодт, Б. П. 170, 201 и 261 (т).
«Красный Маляр» зав., бр. Васильевы, И. А. и М. А. и Кюн Н. Ф. арендат. 201, 202 (т).
«Крассурлак» 201, 204, 215, 262 (т).
Лютровник, А. И. 201 (т).
«Экономия» 201, 204 (т).

ЛЕН.

«Госторг», льняная к-ра 8 (д/т).
Крошкин, А. 189, 224 и 229 (т).
«Сельпромторг» 56 (п/т).
«Хлебопродукт» 20 (п/т).

ЛЕСНАЯ ПРОМЫШЛЕННОСТЬ.

«Верхневолголес» 38 (п/т).
Военно-инженерная к-ра ПВО 40 (п/т).
«Волпромторг» и «Вологдолес» 194 (т).
«Всеколес» 18 (п/т).
«Госторг», Карельск и Мурманск. отд. 15 (д/т).
«Костромлес» 13 (п/т).
Лесной Отдел Петр. губерн. 4 (п/т).
Лесной Отдел Сев.-Зап. Обл. 4 (п/т).
«Молеголес» 48 (д/т).
«Петродревтрест» 28 (п/т).
«Петролес» 54 (п/т).
«Русгерторг» 1 (д/т).
«Севзапгослесконтора» 39 (п/т).
Севзапгосторга лесная к-ра 6 (д/т).
«Транстопливо» 25 (д/т).
«Унион», акц. о-во 19 (п/т).
Череповецкий Промторг 314 (т).

ЛЕЧЕБНИЦЫ.

Водо-электролечебница 205 (т).
Врачей-гомеопатов 205 (т).
Кузнечная лечебница 205 (т).
Пантелеймоновская лечебница 205 (т).

ЛИТОГРАФИЯ.

Волк, Л. 256 (т).

ЛИТЬЕ.

Вержбинский, И. и Пляцкий, В. инж-ры 205, 270 (т).
Гос. Судостроит. трест 1 (п/т).
«Донбассторг» 10 (п/т).
«Литейщик» зав. 213 (т).
«Металлосиндикат» 3 (п/т).
Петр. Гос. машиностроит. трест 8 (п/т).
Петрозавод 352-д и 352-е (т).
«Пролетарский завод», Окт. ж. д. 62 (п/т).
Саркан, С. П. 24 (д/т).
«Торгтранс» 13 (п/т).
«Югосталь» 6 (п/т).

ЛОМБАРД.

Петрогуботкомхоз (без ном. в конце кн.).

ЛОПАТЫ.

«Металлосиндикат» 3 (п/т).

М.

МАКАРОНЫ.

«Гастроном» ф-ка бр. Сергеевы М. и А. С. арендат. 206 (т).
«Моссельпром» (без ном. до титла).

МАНУФАКТУРА.

Восточно-Мануфактурное т-во 206 (т).
Всеросс. Текстильный Синдикат 17 (д/т).
«Всеукрторгпром» (без ном. до титла).
Камвольный трест 378-б (т).
Капралов, А. А., Кочетов Д. 207 (т).
Моск. Союза потребительск. о-в 26 (п/т).
«Мосторг» 21 (д/т), 378 (т).
Петротекстиль 378-в (т).
«Руссобух», акц. о-во 54 (п/т).
Рядкин, А. 206 (т).
«Северная Мануфактура» т-во 176 и 207 (т).
Тамбовский суконн. трест 64 (п/т).
Таратин В. А. 207 (т).
Текстильный комбинат 352-а (т).
ТПО Мурманской ж. д. 15 (д/т).
«Штандарт», «Коммерсант», Дерновы 352-г (т).

МАСЛЯНАЯ ТОРГОВЛЯ.

Афанасьев, Сем. Никит. 55 (п/т).
«Всеукрторгпром» (без ном. до титла).
Гудков, М. Е. 208 (т).
Долгопольские бр. М. и Я. 352 (т).
Зайцев, А. А. и Ко 273 (т).
«Крайторг» 378-г (т).
«Масло-мука» 34 (п/т).
«Моссельпром» (без ном. до титла).
Паршин, А. И. и Малафеев, М. Н. 208 (т).
«Тверторг» 26 (д/т).
«Унион», акц. о-во 19 (п/т).

МАСЛО ГАРНОЕ И СМАЗОЧНОЕ.

Квадратов, А. Г. 179, 204 (т).
«Киевоторг» КГСНХ. 40 (п/т).
Фридлянд, Б., провизор 273 (т).

МАССОВОЕ ПРОИЗВОДСТВО.

Петрозавод 352-д и 352-е (т).
Тремасс 24 (д/т).

МАШИНОСТРОЕНИЕ.

«Большевик», зав. 14 (д/т).
«Заводопомощь», т-во инженеров 245 254 (т).
Ижорский Гос. зав. 298 (т).
Макса Гельца им. зав. 209 (т).
Машиностроит. трест Гос. Московск. 8 (п/т).
Машиностроит. трест Гос. Петр. 8 (п/т).
«Металлосиндикат» 3 (п/т).
«Победа», вл. Сынай, Б. Б. и Савинов М. Н. 255 (т).
«Полиграф» 23 (д/т).
«Гаковицкий» (б.) зав. 46 (д/т).

Судостроит. трест. Гос. 1 (п/т).
Э. Т. Ц. Р. 2 (п/т).

МЕБЕЛЬ.

Крутяков, А. 209 (т).
Морозов, А. П. 209 (т).
«Обюссон» торг. дом. 209 (т).
ПГОНО 28 (д/т).
«Петродревтрест» 28 (п/т).
«Производсоюз» 184, 209 (т).

МЕБЛИРОВАННЫЕ КОМНАТЫ.

«Версаль» 44 (п/т).
Егузинский К. Н. 210 (т).
Железников, Л. Н. 210 (т).
«Кавказ», вл. Переломов 210 (т).

МЕДИЦИНСКИЕ ПРЕПАРАТЫ И ПРИНАДЛЕЖНОСТИ.

«Красногвардеец», зав. военн.-врачебн. заготовл. 37 (п/т).
Первухина им. зав. 210 (т).
Рейнигер, Геберт и Шалл 210 (т).
Шаплыгин 262 (т).

МЕДНО-ЛИТЕЙНОЕ ПРОИЗВОДСТВО.

См. также «Литье».

Леонов, В. С. 205, 210 (т).
«Литейщик» 205, 211 (т).
Саркан, С. П. 24 (д/т).

МЕЛ.

Петрокирпичтрест 30 (п/т).
«Областсельсклад» 29 (д/т).

МЕЛЬНИЦЫ.

«Петрогубмельконтора» 29 (д/т).

МЕТАЛЛИЧЕСКОЕ ПРОИЗВОДСТВО.

Гос. Судостроит. трест 1 (п/т).
«Донснабторг» 352-б (т).
«Завпром» 344 (т).
Ижорский Гос. зав. 298 (т).
«Индустрия», техн. к-ра 211 (т).
«Керге», зав. 344 (т).
«Красный Выборжец», зав. 19 (д/т).
«Заводопомощь», т-во инженеров 245, 254 (т).
Матвеева им. ф-ка 352-е (т).
«Металл», техн. к-ра 32 (п/т).
«Металл-хойт», зав. 36 (п/т), 212 (т).
Московск. Машиностроит. трест Гос. 8 (п/т).
«Мосторг» 378 (т).
«Первое частное об'единение заводов цветной металло-промышленности» в Москве, Петр. аг-ство 212 (т).
«Промторг» 25 (д/т).
Сев. технико-промышленн. Бюро 256 258 (т).
«Сито», т-во 25 (п/т).
«Тверторг» 26 (д/т).
«Химметалл» т-во, влад. бр. Кондратовы и Ко 32 (п/т).
Чекалов, Н. Ф. 211 (т).
«Югосталь» 6 (п/т).

МЕТРИЧЕСКИЕ МЕРЫ.

Вержбинский, И. и Пляцкий В. инж-ры 178 (т).
«Госметр» 22 (д/т).
Манцевич, И. К. ф-ка 178 (т).
Механическая мастерская 178 (т).
«Русский Мотор» 352-г (т), на полях и в разн. мест. текста.

МЕХА.

Вайнерман, А. Л. 234 (т).
«Петроодежда» (без ном. до титла).

МЕХАНИЧЕСКОЕ ПРОИЗВОДСТВО.

«Бурав», зав. 26 (д/т).
Бурхард, А. 224 (т).

Гарганов, Л. С., инженер 177 (т).
«Керге», зав. 255 (т).
«Литейщик», зав. 205, 213 (т).
«Металл», технич. к-ра 32 (п/т).
Петр. Гос. Машиностроит. трест 8 (п/т).
«Пожарное Дело», 1-й Петр. Механич. зав. 37 (п/т).
«Производсоюз» 184 (т).
«Промвоенхоз» 352-ж (т).
Саркан, С. П. 24 (д/т).

МЕШКИ.

«Всеукрторгпром» (без ном. до титла).
Дорфман, М. О. 213 (т).
Петр. Гос. Пеньковый трест 22 (п/т).

МОДЫ.

«Жанетт» 214 (т).

МОЛОЧНЫЕ ПРОДУКТЫ.

«Госмолоко» 19 (п/т).

МОСКАТЕЛЬНЫЕ ТОВАРЫ.

Васильевы, И. А. и М.бр. и Кюн, Н. Ф. 202 (т).
Долгопольские, бр. М. и Я. 352 (т).
Клиодт, Б. П. 170, 201, 250 и 261 (т).
Клиодт В. П. 215 (т).
«Политехник», техн. к-ра 215 (т).
Фармахоз т-во 261 (т).
Фридлянд, Б., пров. 273 (т).
Шурыгин, В. У. 56 (п/т).

МОТОРЫ.

«Металл», техн. к-ра 32 (п/т).
Электромашиностроительный трест 10 (д/т).

МУЗЫКАЛЬНЫЕ ИНСТРУМЕНТЫ.

Галинис, И. И. 216 (т).
Ганс Мунтер 215 (т).
«Музпред» 31 (п/т).
«Петродревтрест» 28 (п/т).
Розе, Б. К. 215 (т).

МУЧНАЯ ТОРГОВЛЯ.

Аснин, Г. Я. 217 (т).
Беккер, А. И. 216 (т).
Вильнер, Г. И. 218 (т).
Генкин, Н. Р. 217 (т).
Гулевич, И. М. 216 (т).
Гуревич, С. Л. 55 (п/т).
Добрин и Воробьев 218 (т).
Зайцев и Ко, А. А. 273 (т).
Зарайский, Б. Д. 217 (т).
Карлов, Е. И. и Ко 216 (т).
Котлярский, С. Л. 218 (т).
Майзель, С. И. 43 (п/т).
Малков, И. Я. 61 (п/т).
«Мука-Масло» 34 (п/т).
«Мучник» т-во М. И. Райнес и М. В. Захаров 43 (п/т).
Певзнер и Нахутин 61 (п/т).
«Петрогубмельконтора» 29 (д/т).
Побережский, М. И. и Богуславский, И. Б. 216 (т).
Пономарев, И. И. 217 (т).
Репников, М. И. 217 (т).
Рогачев, А. М. и Рубинштейн М. Е. 218 (т).
Таль, Х. И. 217 (т).
Торг.-Пром. т-во Бурцев, Алексеев, Воробьев и Гордеев 34 (п/т).
Усвятцев А. И. 61 (п/т).
«Укрмут» Украинск. Мукомольный трест 31 (д/т).
Шапиро, И. Х. 61 (п/т).
Шашулин, П. И. 59 (п/т).
Яшумский, М. Ш. 217 (т).

МЫЛО.

«Арс» зав. 64 (п/т).
«Меркурий», мыловарня 219 (т).

МЯСНАЯ ТОРГОВЛЯ.

Богомолов 219 (т).
Березин, Я. 219 (т).
Бурин и Марков 219 (т).
Зеленцов, П. П. 220 (т).
Зуев, Д. С. 219 (т).
Калугин и Волков 219 (т).
Касаткин, М. П. 220 (т).
Коженов, И. Ф. 220 (т).
Козлов, И. П. 219 (т).
Лафер, Д С. 220 (т).
Медюкас, А. М. 219 (т).
Мясохладобойня Наркомпрода 58 (п/т).
Ольховиков, П. В. 220 (т).
Орлов 219 (т).
Петр. губ. отд. всеросс. союза охотник. 54 (п/т).
Печатников, З. Н. 220 (т).
Поварухин 221 (т).
Почкин, Евстафьев и Викулин 219 (т).
Пучков, Нечаев и Исаков 220 (т).
Розен, А. 220 (т).
Савельев, И. А. 219 (т).
Сидоров, А. 219 (т).
Скороходов, П. С. 220 (т).
Смирнов, Д. К. 220 (т).
Соколовы Бр. 220 (т).
«Тверторг» 26 (д/т).
Шнитин и Марков 220 (т).
Щукин, Л. В. 220 (т).
«Унион», акц. о-во 19 (п/т).

Н

НАЖДАК.

«Ильич» зав. 14 (д/т).
Климин, Н. И., техн. к-ра 36 (п/т).
«Металл», техн. к-ра 32 (п/т).

НАСОСЫ.

«Знамя Труда», зав. 28 (п/т).
Климин, Н. И., техн. к-ра 36 (п/т).
«Металлосиндикат» 3 (п/т).
Гос. Судостроит. трест 1 (п/т).

НЕФТЕПРОДУКТЫ.

Сев.-Зап. к-ра «Петронефтеторга» 4 (д/т).

НИТКИ.

Крошкин, А. 221 (т).
Кузьмин и Петров 38 (п/т).
Шапиро, М. А. М. 222 (т).

НОТЫ.

Гано Мунтер 215 (т).

О

ОБЛАТОЧНАЯ МАСТЕРСКАЯ.

Земцов, И. Я. и Торф, И. И. 222 (т).

ОБОЗНАЯ ПРОМЫШЛЕННОСТЬ.

«Цупвоз» 22 (п/т).

ОБОИ.

Об'единенный Кооператив Печатников 24 (п/т).

ОБОРУДОВАНИЕ ЗАВОДОВ И ФАБРИК.

«Госмолоко» 19 (п/т).
«Инбор», инженер. бюро 253 (т).
Трудовое т-во инженеров и техников 27 (п/т).

ОБУВЬ.

Донской Л. А. 223, 242, 244 (т).
«Изящная обувь» 223 (т).
Леонтьев А. и К-о 60 (п/т).
Остудина Н. В. (маст). 35 (п/т).
«Промторг» 25 (д/т).
Стремквист К. А. (маст.) 35 (п/т).
Шулькин А. Б. ф-ка 50 (п/т).

ОВОЩНАЯ ТОРГОВЛЯ.

Земсков И. К. 223 (т).

ОПТИЧЕСКИЕ ПРИНАДЛЕЖНОСТИ.

«Большевик» зав. 14 (д/т).

ОПТИКА.

Бурхард А. 224 (т).
Гос. Оптический завод 20 (п/т).

ОРТОПЕДИЯ.

Годземба-Высоцкий А. И. 60 (п/т).
Остудина Н. В. (маст.) 35 (п/т).

ОТВЕТСТВЕННЫЙ ТРУД.

Артель ответственного труда им. Штиглица 16 (д/т).
Владимирская артель ответств. труда 352-е (т).
Казанская артель ответственного труда 169, 170, 184, 209, 229, 250, 254, 257, 260 (т).
Петр. т-во ответственного труда 16 (п/т).

ОХОТНИЧЬИ ПРИНАДЛЕЖН.

Петрогр. губ. отд. Всеросс. союза охотников 54 (п/т).

П

ПАКЛЯ.

Крошкин А. 224 (т).
Петр. Гос. Пеньковый Трест 22 (п/т).
«Шерсть» ф-ка, ар. Мирский С. Н. 177 (т).

ПАПИРОСЫ.

См. «Табак».

ПАРАФИН.

Квадратов А. Г. 179 (т).

ПАРОХОДСТВО.

Волжское Гос. Речное Пароходство 352-в (т).
Петр. трансп. к-ра «Госпароходства» 51 (п/т).
Северо-Зап. речное пароходство 38 (д/т).

ПАРУСИНОВЫЕ ИЗДЕЛИЯ.

«Привод» 25 (д/т).
«Сила» ф-ка, Кузнецов М. И. 35 (п/т).

ПАРФЮМЕРИЯ.

Качельник М. О. 47 (д/т).
Панов (3 кошечки) 227 (т).
«Петромедторг» 170 (т).
Смирнова Петра 227 (т).

ПАТОКА.

«Сельпромторг», Петр. отд 56 (п/т).

ПЕНЬКА.

См. «Лен».

ПЕРЕВОЗКА.

«Петрогубтранс» 35 (д/т).

ПЕРЕПИСКА.

См «Пишущие машины».

ПЕРЕПЛЕТНЫЕ.

Об'единенный Кооператив Печатников 24 (п/т).
«Светоч» 49 (п/т).
«Унион» (без ном. до титла).
Цыпкин Г. М. 176 (т).

ПИАНИНО И РОЯЛИ.

См. «Музыкальные инструменты».

ПИВНЫЕ И ПИВОВАРЕНИЕ.

Бекренев 230 (т).
Боков С. Ф. 57 (п/т).
«Вена» 230 (т).
«Вена» (б. Кавказ) 231 (т).
Гамкредзе А. 243 (т).
«Красная Бавария» и «Стенька Разин» заводы 231 (т).
Красоткин И. А. 268 (т).
«Новая Бавария» зав. 21 (п/т).
Лазарянц С. 243 (т).
«Левенбрей», Гос. зав. 47 (п/т).
«Моссельпром» 58 (п/т).

ПИЛЫ.

«Нептун» к-ра 25 (п/т).
«Металл» техн. к-ра 32 (п/т).

ПИСЧЕБУМАЖНЫЕ ПРИНАДЛЕЖНОСТИ.

«Унион» (без ном. до титла).
Шульц И. 232 (т).

ПИШУЩИЕ МАШИНЫ.

«Абрамсон» 232 (т).
Альбрехт Е. 233 (т).
Артель специалистов-механиков 232 (т).
Белякова И. И. 233 (т).
Бирн Карл 177, 233, 242 (т) и 63 (п/т).
«Данненберг» т-во 232 (т).
Зив и К-о 232 (т).
Ханеев П. А. 233 (т).
Центральное депо пишущих машин 189 (т).

ПЛАТЬЕ.

Вайнерман А. Л. 234 (т).
Гренфельд О. 235 (т).
Портнов, А. С. и К° 60 (п/т).
«Петроодежда» (без ном. до титла).
Сот Ш. 235 (т).
Шулькин А. Б. ф-ка 50 (п/т).

ПОДКОВЫ.

«Промвоенхоз» 352-ж (т).

ПОЖАРНЫЙ ИНВЕНТАРЬ.

«Знамя Труда» зав. 28 (п/т).
«Пожарное дело», зав. 37 (п/т).
«Техноткань» 27 (п/т).

ПОЛОТНО.

«Льноправление» 30 (д/т).

ПОРТНЫЕ.

Гренфельд О. 235 (т).
Портнов А. С. и К° 60 (п/т).
Сот Ш. 235 (т).

ПОСРЕДНИЧЕСКИЕ К-РЫ.

Госпосредник 18 (д/т).
Укргоспосредник 27 (д/т).

ПОСУДА.

«Красный Выборжец», зав 19 (д/т).
«Уралмет» 32 (п/т).

ПОХОРОННОЕ ДЕЛО.

Петрогуботкомхоз (без ном. в конце кн.), 9 (д/т) и 235 (т).

ПОЧТА.

Управление Сев.-Зап. Округа Связи 24 (п/т).

ПРАЧЕШНЫЕ.

«Красное Знамя», фаб. Петротекстиля 378 (т).
Петрогуботкомхоза (без ном. в конце кн.).

ПРИБОРЫ ТОЧНЫЕ.

Мастерская им. Голицына Б. Б. 62 (п/т).

ПРИВОДНЫЕ РЕМНИ.

«Сила», ф-ка, М. И. Кузнецов 35 и 36 (п/т).
«Молот», к-ра 63 (п/т).

ПРОБКИ.

Баженов 236 (т).
Волков 236 (т).
«Центропробизоль» 38 (д/т).

ПРОВОЛОКА.

Гос. Трест массового производства 22 (д/т).
«Металлосиндикат» 3 (п/т).

ПРОДУКТЫ ПИТАНИЯ.

См. также «Кооперативы».

«Познер и Иванов» 45 (д/т).
Пищетрест 352-з (т).
Репников М. И. 217 (т).
«Хлебопродукт» 20 (п/т).

ПРЯЖА.

Крошкин А. 221 (т).
Шапиро М. А. М. 222 (т).

ПУШНИНА.

Петр. губ. отд. Всеросс. союза охотников 54 (п/т).
«Русгерторг» акц. о-во 1 (д/т).
«Унион» акц. о-во 19 (п/т).
«Хлебопродукт» 20 (п/т).

Р

РАЗГРУЗКА.

Разгрузочно-погрузочное складочное Бюро 33 (д/т).

РЕЗИНА.

Зельтен, А. 181, 242, 273 (т).
Лин, Л. М. 60 (п/т).
Орлов, В. Ю. 242 (т) и на полях книги.
«Техно-Резина» Т-во Лашков, В. И., Рапопорт, О. И. и К° 35 (п/т).

РЕКЛАМЫ.

«Двигатель», к-ра 44 (д/т), 274 (т) и без ном. в конце кн.

РЕМНИ ПРИВОДНЫЕ.

Кузнецов, М. И. 36 (п/т).
«Металл», техн. к-ра 32 (п/т).
«Привод» 25 (д/т).
«Сито» Т-во 25 (п/т).
«Техноткань» 27 (п/т).
«Техническое Дело», к-ра 254 (т).
Трудовое Т-во инженеров и техников 27 (п/т).

РЕМОНТ.

«Авто-Техник» 169 (т).
«Автомобиль» (без ном. до титла).
«АСЕА» (без ном. до титла).
Всерокомпома ЛСУ, к-ра 40 (п/т).
«Госстрой», строит. к-ра 5 (п/т).
Гос. трест Массового производства 22 (д/т).
«Данненберг» Т-во 232 (т).
«Знамя Труда», зав. 28 (п/т).
Зельтен, А. 242 (т).
Зив и К° 232 (т).
«Инбор», инжен. бюро 253 (т).
1-ая Петр. трудов. артель спец.-техник. 232, 242 (т).
«Полиграф» 23 (д/т).
«Производсоюз» 184 (т).
Розе, Б. К. 215 (т).
«Русский Мотор» 352-г (т), на полях и в разн. мест. текста.
«Строитель» т-во 28 (п/т).
Мастерская точных приборов им. Голицына, Б. Б. 62 (п/т).
Харченко 25 (д/т).
Шленский, М. и Смирнов, И. 216 (т).

РЕСТОРАНЫ.

«Биржа» т-во 45 (п/т).
Боков С. Ф. 57 (п/т).
«Буфет» 243 (т).
Гамкремдзе, А. 243 (т).
«Гигиена» 46 (п/т).
«Гранд-Отель» 59 (п/т).
«Дейчланд» и «Англетер» 59 (п/т).
«Донон» 14 (п/т).
«Дунай» 352-ж (т).
«Знаменская гостиница» 13 (д/т).
«Золотой Якорь», вл. Воробьев, Д. П. 243 (т).
«Квисисана» 43 (п/т).
«Коммерческая», вл. Котлов 44 (п/т).
Лазарянц, С. 243 (т).
«Любим», вл. П. Каменский 46 (п/т).
Мансурова, Ж. 59 (п/т).
«Медведь» и «Тупик» 243 (т).
«Метрополь» т-во Игрицкого, А. И. 59 (п/т).
«Метрополь», вл. Падди 45 (п/т).
«Москва» 44 (п/т).
«Ново-Александровский», вл. Сельский, А. 57 (п/т).
«Ново-Спасский», вл. Котлов 44 (п/т).
«Пальма», Пантелеев, И. А. 191 (т).
«Петроград» 55 (п/т).
Поваров Т-во 183 (т).
«Рыбный Базар», вл. Безруков, В. И. 242 (т).
«Север» 45 (д/т).
«Старо-Невская» 45 (п/т).
Федоров (б), вл. Янюшкин, Н. С. 243 (т).
«Яр», вл. Шилова, И. П. 243 (т).
«Ярославль» Т-во Профессионал 243 (т).

РОГОЖИ.

Крошкин, А. 178, 213 (т).

РОТАТОРЫ.

Альбрехт, Е. 233 (т).
«Данненберг» Т-во 232 (т).
Зив и К° 232 (т).

РОЯЛИ И ПИАНИНО

см. «Музыкальные инструменты».

РЫБА.

«Новтрестторг» 39 (д/т).
«Госрыбпром» 11 (п/т).
Кукунин, М. 197 (т).
ТПО Мурманской ж. д. 15 (д/т).

РЫБОЛОВНЫЕ ПРИНАДЛЕЖНОСТИ.

Крошкин, А. 224 (т).
Левин, Я. И. 178 (т).
Петр. Гос. Пеньковый трест 22 (п/т).
«Учебные пособия» 259 (т).

РЫНКИ.

Дерябинский 48 (п/т).
Мальцевский базар 48 (п/т).
Ново-Александровский 48 (п/т).
Суворовский 237 (т).

С

САДОВОДСТВО.

Петрогуботкомхоз (без ном. в конце книги).

САНИТАРИЯ.

«Петромедторг» 170 (т).

САХАР.

«Всеукрторгпром» (без ном. до титла).
«Сахаротрест» 14 (п/т).
«Сельпромторг» 56 (п/т).

СБЕРЕГАТЕЛЬНАЯ КАССА.

Петр. Гос. Трудовая сберегательная касса 42 (д/т).

СВАРОЧНЫЕ РАБОТЫ.

«Автомобиль» (без ном. до титла).
Гос. Судостроит. трест 1 (п/т).
«Нефтегаз», Гос. Химич. зав. 27 (п/т).

СВЕЧИ.

Квадратов, А. Г. 246 (т).
«Красное Пламя», Гос. зав. 246 (т).

СЕЛЬДИ.

Кукунин, М. 197 (т).
Хитровы бр. и К° 244 (т).

СЕЛЬСКОЕ ХОЗЯЙСТВО.

Кооперативное т-во 352-з (т).
Петрогубсельтрест 25 (п/т).
Правление Петр. Губсоюза «Колхозов» 64 (п/т).
Сельско-Хозяйственное О-во 352-з (т).
«Хлебопродукт» 20 (п/т).

СЕЛЬСКО-ХОЗЯЙСТВЕННЫЙ ИНВЕНТАРЬ.

Гос. Судостроит. трест 1 (п/т).
«Областсельсклад» 29 (д/т).
«Полесторг» 18 (д/т).
«Промторг» 25 (д/т).
«Сельпромторг» 56 (п/т).
«Тверторг» 26 (д/т).
«Техническое Дело», к-ра и склад 254 (т).
«Уралмет» 32 (п/т).
Яргубторг 53 (п/т).

СЕМЕННАЯ ТОРГОВЛЯ.

Добровольская, А. Я. 246 (т).

СИГАРЫ.

См. «Табак».

СИЛИКАТНАЯ ПРОМЫШЛЕННОСТЬ.

«Боркомбинат» 27 (п/т).
«Альфа», зав. 41 (т).

СКЛАД.

Пепо № 1, 27 (д/т).

СКОРАЯ ПОМОЩЬ.

Петроградская скорая помощь 43 (д/т).

СЛАНЕЦ.

Упр-ние Сев. района 62 (п/т).

СМОЛА.

«Всеколес» 18 (п/т).
«Донбассторг» 10 (п/т).
Казанск. Кредитартельсоюз 38 (п/т).
Крошкин, А. 249 (т).
«Нефтегаз», зав. 27 (п/т).
«Политехник», техн. к-ра 215 (т).
Эренпрейс, М. А. 30 (п/т).

СОЛЬ.

Гуревич, С. Л. 55 (п/т).

СПИРТ.

«Госспирт» 9 (п/т).
«Полесторг» 18 (д/т).

СПИЧКИ.

«Полесторг» 18 (д/т).

СТАНКИ.

«Бэс» 375 (т).
«Ильич», зав. 14 (д/т).
«Индустрия», техн. к-ра 211 (т).
Гос. Московск. машиностроит. трест 8 (п/т).
Гос. Петр. машиностроит. трест 8 (п/т).
Гос. Судостроит. трест 1 (п/т).
«Металл», техн. к-ра 32 (п/т).
«Металлосиндикат» 3 (п/т).
«Нептун» 25 (п/т).
«Промторг» 25 (д/т).
Саватеева, С. В. 48 (д/т).
Харченко 25 (д/т).

СТЕКЛО.

Гаркави, Г. О. 249 (т).
Гос. Фарфоровый и Стеклянный заводы 26 (п/т).
Квашнин, И. 201 (т).
«Мосторг» 378 (т).
Петр. Гос. Стекольно-Промышленное Об'единение 26 (д/т).
«Промторг» 25 (д/т).
«Тверторг» 26 (д/т).
Череповецкий Промторг 314 (т).
Шурыгин, В. У. 56 (п/т).

СТОЛОВЫЕ.

Викульев, 268 (т).
Иванов, Т. К. 47 (п/т).
Красоткин, И. А. 268 (т).
Налетов, В. И. 269 (т).
«Профессионал», трудов. артель 46 (п/т).
«Профессионал» 48 (д/т).
«Рабфаковуз» 42 (п/т).
«Россия», вл. Прохорчук, А. С. 267 (т).
Федоров, Д. И. 57 (п/т).
«Ямка», вл. Семенов, А. 268 (т).

СТРАХОВЫЕ ОПЕРАЦИИ.

Государственное Страхование Петр. к-ра 9 (п/т).
«Транспорт» (без ном. до титла).

СТРОИТЕЛЬНЫЕ МАТЕРИАЛЫ И РАБОТЫ.

Алексеев, А. П. 215 (т).
«Гдовский Строитель» 255 (т).
«Инженер», вл. Ревенский, В. Г. 256 (т).
Квашнин, И. 201 (т).
Комиссаров, В. А. 31 (д/т).
«Мосторг» 21 (д/т).
Морск. О-ва строит.-техн. к-ра 254 (т).
«Новтресторг» 39 (д/т).
«Производсоюз» 184 (т).
«Севзапгосстрой» (без ном. до титла).
«Строитель» т-во 28 (п/т).
Строит. к-ра ЛСУ Всерокомпома 40 (п/т).
Трудовое т-во Инженеров и Техников 27 (п/т).
«Торготранс» 13 (п/т).
ТПО Сев.-Зап. ж. д. 33 (п/т).
«Умформер» т-во 43 (д/т), 257 и 272 (т).
Упр-ние сланцевой промышленн. 62 (п/т).
Эренпрейс, М. А. 30 (п/т).

СУДОСТРОЕНИЕ И СУДОРЕМОНТ.

Гос. Судостроит. трест 1 (п/т).
Петрогуботкомхоз (без ном. в конце книги).

СУКНО.

Петротекстиль 378-в (т).
Текстильный комбинат 352-а (т).
«Техноткань» 27 (п/т).

СЧЕТОВОДНЫЕ КУРСЫ.

1-го Петр. Коллектива Преподавателей 251 (т).

СЫРЬЕ.

«Востваг» 12 (д/т).
Лесная контора Севзапгосторга 6 (д/т).
«Полесторг» 18 (д/т).
«Русгерторг» 1 (д/т).
«Руссобух» 54 (п/т).
«Сибторг» 28 (п/т).

Т

ТАБАК.

«Всеукрторгпром» (без ном. до титла).
Дубников, М. 251 (т).
«Калиф» Т-во 41 (п/т).
«Киевоторг» КГСНХ 40 (п/т).
«Крайторг» 378-г (т).
«Крымтабактрест» 252 (т).
«Моссельпром» (без ном. до титла).
Орлов, В. Ю. 251 (т) и на полях книги.
Петротабтрест 378-а (т.)
«Рабфаковуз» 42 (п/т).
«Регина», вл. Клибсон, И. М. 253 (т).
«Сельпромторг» 56 (п/т).

ТАМОЖНИ.

Упр-ние Петр. Таможенного округа 16 (п/т).

ТЕЛЕФОНЫ.

Об'единенный Гос. завод гальванических элементов 19 (д/т).
Упр-ние Петр. телефонной сети 10 (п/т).
Электротехнический трест заводов слабого тока 18 (п/т).

ТЕХНИЧЕСКИЕ ПРИНАДЛЕЖНОСТИ.

«Артос» 254 (т).
«Востваг», акц. о-во 12 (д/т).
«Завпром» 344 (т).
«Индустрия» техн. к-ра 179, 254, 256 (т).
«Инженер», вл. Ревенский 177 (т).
Климин, Н. И. 254 (т).
«Металл», технич. к-ра 32 (п/т).
«Молот» 63 (п/т).
«Мосторг» 378 (т).
«Навигатор» 251 (т).
«Нептун», торг.-пром. к-ра 272 (т) и 25 (п/т).
«Победа», вл. Сынай, Б. Б. и Савинов, М. П. 255 (т).
«Политехник» 256 (т).
«Севзапгосторг» 6 (д/т).
«Стерн» т-во 28 (д/т).
«Тэстро» 254 (т).
«Технострой» 255 (т).
«Умфорер» 43 (д/т), 250, 257, 272 и 250 (т).
Щукин, Я. Б. 256 (т).

ТИГЛИ МОРГАНА.

«Индустрия», техн. к-ра 272 (т).
Тигли Моргана т-во 23 (п/т).

ТИПОГРАФИИ.

Дмитриев, В. 256 (т).
Петрогуботкомхоз (без ном. в конце книги).
Пром. бюро ВСНХ 49 (п/т).
Решетов, И. 356 (т).
Росс. Гос. Акад. 256 (т).
Соколовой, Евг. (им.) 76-а.
«Унион» (без ном. до титла).

ТИПОГРАФСКИЕ РАБОТЫ.

Земцов, И. Я. и Торф, М. И. 222 (т).
Мусс, А. 23 (д/т).
Об'единенный Кооператив Печатников 24 (п/т).
Цыпкин, Г. М. 176 (т).

ТКАНИ.

Богородско-Щелковской трест хлопчатобум. ф-к 30 (д/т).
Петротекстиль 378-в (т).
«Тверторг» 26 (д/т).
«Северная Мануфактура» т-во 176 (т) и 207 (т).
«Штандарт», «Комемрсант» и Дерновы 352-г (т).
«Яргубторг» 53 (п/т).

ТОКАРНЫЕ РАБОТЫ.

«Автомобиль» (без ном. до титла).
Воробьев, В. К. 170 (т).
Дмитриев, В. 212 (т).

ТОЛЬ.

Гос. трест кровельной промышленности 30 (п/т).
Крошкин, А. 202 (т).
«Политехник», техн. к-ра 215 (т).
Эренпрейс, М. А. 30 (п/т).

ТОПЛИВО.

Домотоп, кооператив 257 (т).
ТПО Сев.-Зап. ж. д. 33 (п/т).
Упр-ние Сланцевой промышленн. Сев. района 62 (п/т).

ТОРФ.

«Петроторф» 40 (п/т).

ТРАНСМИССИИ.

Гос. Судостроит. трест 1 (п/т).

ТРАНСПОРТ.

«Дерутра», бюро путешествий 282 (т).
«Рабфаковуз» 42 (п/т).
«Торготранс» 13 (п/т).
Транструд, трансп. к-ра 282 (т).

ТРАНСПОРТ АВТОМОБИЛЬНЫЙ И ГУЖЕВОЙ.

Петр. Губ. заводская конюшня 282 (т).
Петрогуботкомхоза (без ном. в конце книги).
«Петрогубтранс» 35 (д/т).
Харченко 25 (д/т).

ТРАНСПОРТ ВОДНЫЙ.

Балтийск. Гос. пароходство 11 (п/т).
Волжское Гос. Речное пароход. 352-в (т).
Волжское Гос. Речное пароход. 352-в (т).
Петр. Морск. о-во, выставка 352-б (т).
Петр. трансп. к-ра «Госпароходства» 51 (п/т).
Сев.-Зап. речное пароходство 38 (д/т).

ТРАНСПОРТ ЖЕЛ. ДОР.

Аг-ство Петр. Коммерческ. НКПС 31 (д/т).
Аг-ство Петр. Коммерческ. Моск.-Киево-Воронежск. ж. д. 31 (д/т).
«Вестингауз», акц. о-во 15 (п/т).
Окт. ж. д. пр-ние 37 (д/т).
Октябрьск. ж. д. Пролетарский завод 62 (п/т).
Сев.-Зап. ж. д. городская ст-ция и коммерч. аг-ство 36 (д/т).
Упр-ние спальных вагонов прямого сообщения 37 (д/т).

ТРАНСПОРТНЫЕ СООРУЖЕНИЯ.

«Транспорт», зав. Фаянс, Л. И. 250 (т).

ТРЕСТЫ СИНДИКАТЫ, ОБ'ЕДИНЕНИЯ И ПАЕВЫЕ Т-ВА.

Боркомбинат 27 (п/т).
Богородско-Щелковской трест хлопчатобумажных ф-к ВСНХ 30 (д/т).
Верхневолголес 39 (п/т).
Вятпромторг 26 (п/т).
Госмолоко 19 (п/т).
Госпромцветмет 19 (д/т).
Донбассторг 10 (п/т).
Донснабторг 352-б (т).

Камвольный Трест 378-б (т).
Киевторг 40 (п/т).
Костромлес 13 (п/т).
Кровельной промышленности 30 (п/т).
Крымтабактрест 252 (т).
Льноправление 30 (д/т).
Машиностроительный Моск. трест 8 (п/т).
Машиностроительный Петр. трест 8 (п/т).
Металлосиндикат 3 (п/т).
Моссельпром (без ном. до титла).
Мосторг 378 (т).
Мострикоб 285 (т).
Музпред 31 (п/т).
Пеньковый Трест 22 (п/т).
Пищевой трест Северо-Зап. обл. 352-з (т).
Петроаккумулятор 63 (п/т).
Петробумтрест 23 (п/т).
Петрогубсельтрест 25 (п/т).
Петродревтрест 28 (п/т).
Петрокирпичтрест 30 (п/т).
Петрокожтрест 40 (д/т).
Петролес 54 (п/т).
Петронефтеторг 4 (д/т).
Петроодежда (без ном. до титла).
Петротабтрест 378-а (т).
Петротекстиль 378-в (т).
Петроток 7 (п/т).
Полиграф 23 (д/т).
Промторг Н. Г. С. Н. Х. 25 (д/т).
Промторг Череповецкий 314 (т).
Сахаротрест 14 (п/т).
Сибторг 28 (п/т).
Стекольно - промышленное об'единение Гос. Петроградское 26 (д/т).
Суконный Тамбовский трест 64 (п/т).
Судостроит. Гос. трест 1 (п/т).
Татторг 38 (п/т).
«Тряпье-Лоскут» 31 (п/т).
Текстильный Всеросс. синдикат 17 (д/т).
Текстильный комбинат 352-а (т).
Техноткань 27 (п/т).
Тремасс 22 и 24 (д/т).
Укрмут 31 (д/т).
Уралмет 32 (п/т).
Утильсырье 21 (д/т).
Цемтрест 5 (д/т).
Центробумтрест 11 (д/т) и на полях.
Центропробизоль 38 (д/т).
Цупвоз 22 (п/т).
Электротехнический трест заводов слабого тока 18 (п/т).
Электротехнич. трест. Центр р. Э. Т. Ц. Р. 2 (п/т).
Элмаштрест 10 (д/т) и 255 (т).
Югосталь 6 (п/т).
Яргубторг 53 (п/т).

ТРИКОТАЖ.

Гиршин Б. 31 (п/т).
Гуров И. Р. и К-о 172 (т).
«Красное Знамя» ф-ка 378 (т).
Маслов А., т-во 180 (т).
Мострикоб Моск. об'един. 258 (т).
Трикотаж 258 (т).

ТРУБЫ.

«Заводопомощь» т-во инженеров 245, 254 (т).
«Керге», трубопр. зав. 255, 258, 344 (т).
«Красный выборжец» 19 (д/т).
Машиностроит. Петр. Гос. трест 8 (п/т).
«Нептун» 25 (п/т).
«Победа» вл. Сынай Б. Б. и Савинов М. Н. 255 (т).
Сев. технико-промышленн. бюро 256 и 258 (т).
Судостроит. Гос. трест 1 (п/т).
«Технострой» 255 (т).

ТРЯПЬЕ.

Сортировочный пункт «Центросоюза» (без ном. до титла).
«Тряпье-Лоскут» паев. т-во 31 (п/т).

У

УГОЛЬ.

«Донбассторг» 10 (п/т).
«Петролес» 54 (п/т).
«Югосталь» 6 (п/т).

УКСУСНАЯ ЭССЕНЦИЯ.

Элькан Б. и К-о 258 (т).

УНИВЕРСАЛЬНЫЕ МАГАЗИНЫ.

«Гум» Орловское торг. т-во 56 (п/т).
Кронштадтское ЕПО 32 (д/т).
ПЕПО 198 (т).
«Петрогум» 259 (т).
«Петрокоопшвей» 47 (д/т).
Пищевой трест Сев.-Зап. обл. 352-з (т).
«Хлебопродукт» 20 (п/т).

УПАКОВОЧНЫЕ ТОВАРЫ.

Комиссаров В. А. 31 (д/т).

УПРЯЖЬ.

Комиссаров В. А. 31 (д/т).

УЧЕБНЫЕ ПОСОБИЯ.

«Рабфаковуз» 42 (п/т).
«Сотрудник просвещения» 192 (т).
«Товбидо» о-во 41 (п/т).
«Учебные пособия» 189 (т).

УТИЛИЗАЦИЯ.

Первая Петр. утилизационно-трудовая артель инвалидов 258 (т).

Ф

ФАНЕРА.

«Костромлес» 13 (п/т).

ФАРФОР.

Гос. фарфоровый и стеклянный заводы 26 (п/т).
«Обюссон» торг. дом 209 (т).
ПГОНО 28 (д/т).

ФИТИЛИ.

Квадратов А. Г. 246 (т).
«Красное Пламя» зав. 246 (т).
Флот воздушный «Добролет» (без ном. до титла).

ФОНЕТИЧЕСКИЙ ИН-ТУТ.

Практическое обучение языков 343 (т).

ФУРАЖ.

Воробьев В. А. и Скворцов В. Л. 260 (т).
Екимов И. О. 260 (т).
Попов А. И. 260 (т).
Улитин П. 260 (т).
Федотов Г. 260 (т).

Х

ХИМИЧЕСКОЕ ПРОИЗВОДСТВО.

«Альба» лаб. 261 (т).
«Дератизатор» лаб. (без ном. до титла).
«Завпром» 344 (т).
Казанск. Кредитартельсоюз 38 (п/т).
Клиодт Б. П. 170 (т).
«Красный Химик» Гос. Тентелевск. хим. зав. 37 (п/т).
Лапидусзон И. П. 12 (п/т).
Лютровник А. И. 201 (т).
«Мосторг» 378 (т).
«Нефтегаз» хим. зав. 27 (п/т).
«Петромедторг» 41 (д/т).
«Полесторг» 18 (д/т).
Политехник техн. к-ра 215 (т).
Прикладной химии завод 9 (д/т)
«Реактив» 261 (т).
«Фармахоз» т-во 261 (т).
Фридлянд Б. пров. 273 (т).
«Фруктовый аромат» 47 (д/т).
«Экономия» 201, 204 (т).

ХИРУРГИЧЕСКИЕ ИНСТРУМЕНТЫ.

«Красногвардеец» зав. военно-врач. загот. 37 (п/т).

ХЛЕБ И ЗЕРНО.

«Всеукрторгпром» (без ном. до титла).
Лафер Д. С. 220 (т).
«Севзапгосторг» 6 (д/т).
Улитин П. 260 (т).
«Хлебопродукт» 20 (п/т).
«Экспортхлеб» 29 (п/т).

ХЛЕБОПЕКАРНЯ.

Иванов-Шмаров П. А. 173 (т).

ХОЗЯЙСТВЕННЫЕ ПРИНАДЛЕЖНОСТИ.

«Молот» 63 (п/т).
«Петромедторг» 170 (т).
«Химметалл» т-во влад. бр. Кондратовы и К-о 32 (п/т).
Чунин П. И. и К-о 266 (т).

ХРАНЕНИЕ ТОВАРОВ.

«Транспорт» (без ном. до титла).

Ц

ЦЕМЕНТ.

Клиодт Б. П. 201 (т).
«Крайторг» 378-г (т).
«Мальцевский Портланд-цемент» 377 (т).
«Медведь» зав. 46 (д/т).
«Цемтрест» 5 (д/т).
Эренпрейс М. А. 30 (п/т).

ЦИКОРИЙ.

Гавронский М. П. 10 (д/т).

ЦИНК.

«Крайторг» 378-г (т).

ЦИСТЕРНЫ, БАКИ, РЕЗЕРВУАРЫ.

Гос. судостроит. трест 1 (п/т).

Ч

ЧАЙ.

Гавронский М. П. 10 (д/т).
«Рекорд» Пуканцов Г. П. 200 (т).
Соколов И. П. и Печников В. А. 47 (п/т).

ЧАЙНЫЕ.

«Биржа» 268 (т).
Викульев 268 (т).
Иванов Т. К. 47 (п/т).
Марикова Евгения 47 (п/т).
Налетов В. И. 269 (т).
«Россия» вл. Кузнецов 267 (т).
«Самсон» вл. Ивлев А. Ф. 267 (т).
«Уголок» вл. Суханов В. Д. 269 (т).
Федоров, Дм. Ив. 57 (п/т).
«Ямка», вл. Семенов, А. 268 (т).

ЧАСЫ.

Брайнин Г. Х. 269 (т).
Мейсель Л. М. 273 (т).

ЧЕРНИЛА.

Брейдартель 262 (т).
Лапидусзон И. П. 12 (п/т).

ЧУГУН.

см. также «Литье».
«Донбассторг» 10 (п/т).

ЧУЛКИ.

Зильберман О. П. 270 (т).
Коржов Н. А. 270 (т).
«Красное Знамя» ф-ка 378 (т).
Кузьмин 270 (т).

Ш

ШАПИРОГРАФЫ.

«Абрамсон» 232 (т).
Зив и К-о 232 (т).

ШВЕЙНЫЕ МАШИНЫ.

Белякова И. И. 233 (т).
«Госшвеймашина» 31 (п/т).

ШЕРСТЬ.

Гиршин Б. 31 (п/т).

ШЛЯПЫ.

«Лион», вл. Рез С. И. 182 (т).
Фридберг Д. 183 (т).

ШОКОЛАД.

«Г. Ландрин» ф-ка 21 (п/т).
Крафт И. 21 (п/т).
«Марти» ф-ка 28 (д/т).

ШПАГАТ.

Кузьмин и Петров 38 (п/т).

ШТЕМПЕЛЯ.

Дмитриев В. 184 (т).
Дмитриев М. 271 (т).
Мусс А. 23 (д/т), и 271 (т).
Шалгунов А. 184 (т).

Э

ЭКИПАЖИ.

«Цупвоз» 22 (п/т).

ЭКСПОРТ.

см. «Импорт-Экспорт».

ЭЛЕКТРИЧЕСТВО.

«АСЕА» (без ном. до титла).
«БЭС» 375 (т).
Гальван. элементов Гос. зав. 54 (п/т).
Ильенко П. Н. 272 (т).
«Инженер», вл. Ревенский 177, 256, 272 (т).
«Индустрия» 254 (т), 256 (т).
«Киевоторг» КГСНХ 40 (п/т).
ЛСУ Всерокомпома к-ра 40 (п/т).
Мительштедт Ф. М. инж. 255 (т).
Морск. о-ва строительно-технич. к-ра 254 (т).
«Нептун» техн. к-ра 253 (т).
«Прэн» техн. к-ра 24 (д/т).
«Петроток» об'ед. электр. ст-ции 7 (п/т).
Сев. электротехнич. компания 53 (п/т).
«Техническое Дело» к-ра 254 (т).
«Ток» электротехн. к-ра 272 (т).
«Энергия» 36 (п/т).
Электромашиностроительный трест 10 (д/т).
«Электросила» зав. 40 (д/т).
Электротехнический трест заводов слабого тока 18 (п/т).
Электротехнич. трест Центр. р. ЭТЦР 2 (п/т).
Шустров Н. А. 170, 254, 272, 273 (т) и 62 (п/т).

ЭССЕНЦИИ.

«Фруктовый аромат» 47 (д/т).

Ю

ЮВЕЛИРЫ.

Левин Л. М. 46 (д/т).
Мейсель Л. М. 273 (т).
«Мют» 41 (д/т).

Я

ЯИЧНАЯ ТОРГОВЛЯ.

Афанасьев С. Н. 55 (п/т).
Герасимов И. Ф. 273 (т).
Зайцев и К-о А. А. 273 (т).

ЯЙЦА.

«Унион» акц. о-во 19 (п/т).

Русско-Германское Торговое Акционерное Общество

РУСГЕРТОРГ

Учредители: Правительство С.С.С.Р. и концерн „ОТТО ВОЛЬФ", Кельн.

Правление в Берлине = Главная Контора в Москве, Петровка, 17.

Петроградское Отделение:

Пр. 25 Окт., д. № 62

Тел. { Управл. 576-35. Техн. Отд. 149-82.

Тел. { Склад.-Эксп. Отд. 177-15. Канц., Касса, Бухг. 592-70.

Телефонограммы направлять в Канцелярию по тел. № 592-70.

ИМПОРТ

изделий Германской промышленности

ГЛАВНЫМ ОБРАЗОМ

МЕТАЛЛИЧ., ЭЛЕКТРОТЕХНИЧЕСК. И ХИМИЧЕСКОЙ ОТРАСЛЕЙ.

ЭКСПОРТ

СЫРЬЯ

ГЛАВНЫМ ОБРАЗОМ

ЛЕСА и ПУШНИНЫ.

ПРОДАЖА ТОВАРОВ СО СКЛАДА

в Петрограде.

ПРИЕМ ЗАКАЗОВ на ДОСТАВКУ из ЗА ГРАНИЦЫ

предметов оборудования и технического снабжения.

ПЕТРОГРАДСКИЙ
КОММУНАЛЬНЫЙ БАНК.

ПРАВЛЕНИЕ—Петроград, Пр. 25 Октября, 30.

Телеграфный адрес: Петроград, „КОММУНБАНК".

Текущие счета в **ГОСБАНКЕ — №№ 5252 и 2066.**

ОТДЕЛЕНИЕ в ПЕТРОГРАДЕ—Ул. 3 Июля (б. Садовая ул.), № 33.

Основной капитал Банка 2.500.000 руб. золот.

ОПЕРАЦИИ БАНКА:

Прием вкладов на текущие счета от Государственных и Кооперативных Учреждений, Жилищных Товариществ, Промышленных и Торговых Предприятий и частных лиц в совзнаках, в золотом и червонн. исчислении и червонцах.

Учет векселей.

Ссуды под товары, товарные документы и ценные бумаги.

Покупка и продажа банкнот, иностранной валюты и драгоценных металлов.

Покупка и продажа товаров по поручению.

Ремонтно-строительные ссуды.

Товарные аккредитивы.

Переводы, инкассо и проч., разрешенные Уставом Банка, операции.

ГАРАНТИИ и DEL'CREDERE.

ПРОДАЖА ОБЛИГАЦИЙ 2-го Государственного Хлебного займа и 6% Государственного Выигрышного займа.

Кассы банка открыты с 10 ч. у. до 3 ч. дня.

ТЕЛЕФОНЫ:

Председатель Правл. — 584-11.
Член. Правл.—585-65 и 187-15.
Директор . . . . . . 187-14.
Главный Бухгалтер . . 588-56.
Операц. зал — 552-53, 585-64 и 590-56.
На Бирже . . . . . . 159-30.
Отделение на ул. 3 Июля, № 33 . . . . 590-57.

ПРАВЛЕНИЕ: Председатель—**Коган**, Ольга Ефр., Члены Правления: **Пумпянский**, Яков Львов., **Киров**, Алексей Васил., **Зайцев**, Иосиф Мих., Директор — **Пайкин**, Леопольд Рафаил., Доверенный — **Гессен**, Юлий Сав., Доверенный — **Акимов-Перетц**, Александр Яковл., Главный Бухгалтер—**Королев**, Дмитрий Дм., Секретарь Правл.—**Данцис**, Леон Арон., Юрисконсульт—**Катель**, Исаак Яковл.

РОССИЙСКИЙ КОММЕРЧЕСКИЙ БАНК.

ПРАВЛЕНИЕ: Москва, Петровка, 3.

ОТДЕЛЕНИЕ В ПЕТРОГРАДЕ:
Просп. 25-го Октября, 23.

Агентство в г. Воронеже: Проспект Революции, 28.

ОСНОВНОЙ КАПИТАЛ БАНКА:
10.000.000 руб. золотом или 5.146.000 американских долларов.

Телеграфный адрес: «РОСКОМБАНК».

ОПЕРАЦИИ БАНКА:

Товаро-ссудные и торгово-комиссионные операции— краткосрочные ссуды под обеспечение; учет векселей; продажа 6-процентного государственного выигрышного займа; покупка и продажа банкнот, иностранной валюты и драгоценных металлов; переводы в пределах С.С.С.Р. и за границу, инкассо, комиссионная покупка и продажа товаров и проч., разрешенные Уставом Банка, операции.

Прием вкладов: на текущие счета, срочные, бессрочные, в советской валюте, в червонцах (банкнотами), в иностранной валюте (в фунтах стерлингов, долларах и шведских кронах), в банкнотном и золотом исчислении.

ТЕЛЕФОНЫ:
Управляющего Отделением А. Р. Менжинского 178-48.
Операционного Отдела: 178-41, 144-71.

Для переговоров между Москвой и Петроградом абонемент № 3 по телефонам:
в Москве 2-83-73 и 2-96-12, в Петрограде 178-48.

КАССЫ ОТКРЫТЫ с 10 до 3 час. дня.

ВСЕРОССИЙСКИЙ НЕФТЯНОЙ ТОРГОВЫЙ СИНДИКАТ.

СЕВЕРО-ЗАПАДНАЯ РАЙОННАЯ НЕФТЯНАЯ ТОРГОВАЯ КОНТОРА

„ПЕТРОНЕФТЕТОРГ“

ПЕТРОГРАД, Кан. писат. Грибоедова (б. Екатерининский кан)., № 6.

ТЕЛЕФОНЫ: Торгового Отдела 528-24 и 129-66, коммутатор: 562-75, 562-76 и 548-89.

НЕФТЕТОПЛИВО, **КЕРОСИН,** БЕНЗИН и МАСЛА.

Продажа нефтетоплива **(МАЗУТ, НЕФТЬ и ЭНГЛЕР)** по твердым ценам Государственным учреждениям и предприятиям по плану, а также прочим потребителям—фабрикам, заводам, мельницам, жилищным товариществам и другим по отдельным заявкам.

СВОБОДНАЯ ОПТОВАЯ и РОЗНИЧНАЯ ПРОДАЖА:
КЕРОСИНА, БЕНЗИНА, МАШИНН. и ГАРНОГО МАСЛА.

ЦЕНЫ В ЧЕРВОННЫХ РУБЛЯХ ЗА ПУД ФРАНКО-СКЛАД БЕЗ АКЦИЗА.

При продаже от 50 до 500 пуд.		При прод. партиям свыше 500 пуд.	
Керосин	1 р. 74 к.	Керосин	1 р. 58 к.
Бензин 1-го сорта	4 „ 68 „	Бензин 1-го сорта	4 „ 25 „
Бензин 2-го сорта	3 „ 63 „	Бензин 2-го сорта	3 „ 30 „
Машинное масло № 6	2 „ 84 „	Машинное масло № 6	2 „ 58 „
До 50 пудов.		Свыше 50 пудов.	
Гарное масло	6 р. 16 к.	Гарное масло	5 р. 60 к.
Автол Л. и М.	5 „ 83 „	Автол Л. и М.	5 „ 30 „
Моторное Л. М. Т.	5 „ 01 „	Моторное Л. М. Т.	4 „ 55 „

ПРИ ПРОДАЖЕ ПАРТИЙ СВЫШЕ 5000 ПУД. ДОПУСКАЕТСЯ СКИДКА до 10%.

Государственным учреждениям, кооперативам и отдельным частным лицам предоставляется кредит на основании договоров.

СВОБОДНАЯ ПРОДАЖА В ЛЮБОМ КОЛИЧЕСТВЕ ВСЕХ СОРТОВ ПО ЦЕНАМ ПРЕЙС-КУРАНТА:

Соляровое, вазелиновое, веретенное, цилиндровое (вискозин), нигрол.

Специальные масла высшего качества: велосит, вольта, турбинное, машинн. Л, фуга, цилиндровое для двигателей внутреннего сгорания и компрессоров, автол, моторное, компрессорное, фригус.

Цилиндровое масло для паровых машин, работающих при насыщенном паре вапор Л, при перегретом паре вапор М. и Т.

Специальные масла различного назначения: трансформаторное, кожевенное, эмульсол для сверлильных и токарных станков.

Мази: солидол, графитная, канатная, колесная.

Разные нефтепродукты: мылонафт, вазелин черный, вагонное масло, гудрон асфальтов.

ОПТОВЫЙ ОТПУСК ПРОИЗВОДИТСЯ из ПЕТРОГРАДСКИХ СКЛАДОВ:

1) „Красный Нефтяник“—Волково поле, Михайловская, № 7, телефоны: 154-98 и 567-75. 2) Имени тов. Джапаридзе—Петровский Остров, Петровская Коса, № 5—8 (бывший завод Ропс), телефон 136-84. 3) Морская пристань—телефон № 536-53, а также из Областных складов в Ораниенбауме, Троцке (Гатчине), Слуцке (Павловске), Колпине, Кингисеппе (Ямбурге), Луге, Стругах Красных, Вознесенье, Лодейном Поле, Пскове, Острове, Сольцах, Великих Луках, Порхове, Новгороде, Старой Руссе, Бологом, Боровичах, Валдае, Чудове и Петрозаводске.

ПРОДАЖА и ПРОКАТ ДЕРЕВЯННЫХ БОЧЕК на ЛЬГОТНЫХ УСЛОВИЯХ.

ДОСТАВКА НЕФТЕПРОДУКТОВ СО СКЛАДА СОБСТВЕННЫМ ТРАНСПОРТОМ.

Розничные лавки для продажи керосина, бензина и масел в ПЕТРОГРАДЕ:

1) Вас. Остр., Средний пр., № 25, тел. 165-67. 2) Выборгская стор., Тимофеевская ул., № 20—22, тел. 165-61. 3) Просп. Красных Командиров (б. Измайловский пр.), уг. 7-й Красноармейской (б. роты), № 16, тел. 166-22. 4) Лермонтовский пр., 18, тел. 166-27. 5) Лесной, Малая Спасская ул., № 25/27, тел. 23. 6) Лиговская ул., № 157, тел. 167-91. 7) Пр. Володарского, № 9, тел. 167-89. 8) Боровая ул., № 18, тел. 166-23. 9) Международный пр. (б. Забалканский), № 126, тел. 165-63. 10) Пр. Юного Пролетария (б. Старо-Петергофский пр.), № 52, тел. 580-73. 11) Улица Красных Зорь (б. Каменноостровский), № 18, тел. 166-32. 12) Петроградская ст., Б. Зеленина, № 14, тел. 168-64. 13) Улица Красных Зорь (б. Каменноостровский пр.), № 50, тел. 166-28. 14) Пески, 4-я Советская (б. Рождественская), № 10, тел. 165-68. 15) Таиров пер., д. № 1—8, тел. 548-39. 16) Мучной пер., № 3, тел. 165-69. 17) Наб. Черной Речки, № 51, тел. 165-62. 18) Пр. Села Смоленского, № 69, тел. 578-75.

ПРОДАЖА и ПРОКАТ БИДОНОВ из розничных лавок всевозможных размеров.

ЗАКАЗЫ ПРИНИМАЮТСЯ в ЛАВКАХ по указанным телефонам, а также в районной конторе по тел. № 533-82.

Управляющий Петронефтеторгом С. ЛОБОВ.

Правление Об'единенных Портланд-Цементных Заводов

Центрального, Волжского и Северного районов

„ЦЕМТРЕСТ".

Петроградская контора

Улица Герцена (б. Морская), 26, кв. 6.

Телефон 165-37.

Оптово-розничная продажа

ПОРТЛАНДСКОГО ЦЕМЕНТА

и

АЛЕБАСТРА.

Северо-Западная Государственная Торговая Импортно-Экспортная Контора

при С. З. О. У. Н. К. В. Т.

„СЕВЗАПГОСТОРГ"

Принимает комиссионные поручения по экспортным операциям.

Адрес:
Петроград, Пр. 25 Октября (б. Невский), 7/9.
Тел. 554-37.

Телеграфный адрес:
Петроград—Севзапгосторг.

Сырьевая контора экспортирует: пушнину, щетину, конский волос и разн. хлебофуражн. продукты.

Лесная контора экспортирует: (тел. 550-40). доски, пропсы, балансы, фанеру, спичечную соломку и другие лесоматериалы.

Технические конторы СЕВЗАПГОСТОРГА:

Адрес:
Петроград, Пр. 25 Октября (б. Невский), 7/9.
Тел.: 554-35, 554-36.

Телеграфный адрес:
Петроград—Техноконторы.

Продают: импортные товары промышленного потребления, предметы технического оборудования, инструменты, электротехнические материалы и принадлежности.

При Технических Конторах функционируют консигнационные склады заграничных технических товаров крупных фирм Швеции, Финляндии, Норвегии, Германии, Дании и Голландии.

Действ. на основании утвержденного С. Н. К. договора.

КОНТОРА ПО ЗАГОТОВКЕ И ЭКСПОРТУ ЯИЦ при Севзапгосторге.

Адрес: Петроград, Пр. 25 Октября, 7/9.
Тел. 578-35.

Телегр. адрес: **Петроград — Продэкспорт.**

Действ. на основании утвержденного С. Н. К. договора.

КОНТОРА ПО ЗАГОТОВКЕ И ЭКСПОРТУ КИШЕК при Севзапгосторге.

Адрес: Петроград, Пр. 25 Октября, 7/9.
Тел. 188-63.

Телегр. адрес: **Петроград — Продэкспорт.**

Государственное Издательство

ПЕТРОГРАДСКОЕ ПРАВЛЕНИЕ

Петроград, Проспект 25 Октября, 28, „ДОМ КНИГИ“.

ТЕЛЕФОНЫ:

Коммутатор: 132-44 и 570-14, Завед. Госиздат. 132-45,
Зам. Зав. Госизд. 549-15, Торговый Сектор: 549-32 и 544-56,
Редакционный Сектор 570-37.

Оптовая продажа изданий Государственного Издательства. — Большой выбор книг по всем отраслям знания. — Учебники, учебные пособия, книги для внеклассного чтения.

Художественные издания.
Книжный антиквариат.
Повременные издания.
Большой выбор книг дореволюционных издательств.
Иностранные книги.
Ноты.

ЖУРНАЛЫ:

„Новая Книга“.
„Звезда“.
„Человек и природа“.
„Естествознание в школе“.
„Трудовая школа“.

Партийным, профессиональным, общественным организациям и книготорговым фирмам оптовая скидка и льготные условия платежа.

Оптовая продажа производится в Конторе Торгового Сектора

Просп. 25 Октября, № 28, „Дом Книги“.

РОЗНИЧНЫЕ МАГАЗИНЫ:

КНИЖНЫЕ: Просп. 25 Октября, № 28, „Дом Книги“, тел. 132-44.
Просп. 25 Октября, № 13, тел. 571-21.
Просп. Володарского, № 53, тел. 571-35.

НОТНЫЙ: Просп. 25 Октября, № 28, „Дом Книги“, тел. 132-44.

ИНОСТРАННЫЙ: Просп. 25 Октября, № 28, „Дом Книги“, тел. 132-44.

ЛЬНЯНАЯ КОНТОРА
ГОСТОРГА

при Н. К. В. Т.

Заготовляет по всей территории Республики

ЛЕН, ПЕНЬКУ и КУДЕЛЬ.

Снабжает внутреннюю промышленность и продает волокно за границу.

Адрес: Петроград, Пр. 25-го Октября, д. 7/9.

Телефоны: 583-25 } Дирекция.
583-21 }
583-41 Общий.

FLAX OFFICE OF
GOSTORG

of N. K. V. T.

Stores all over the Republic

FLAX, HEMP AND TOW

Supplies home industry and sells :: filament abroad ::

Address: Prospect of 25th October, 7/9.

Teleph.: 5-83-25 } Direction.
5-83-21 }
5-83-41 General.

УПРАВЛЕНИЕ „ПОХОРОННЫМ ДЕЛОМ"

пр. Нахимсона (б. Владимирский), № 9.

ПЕТРОГУБОТКОМХОЗА

пр. Нахимсона (б. Владимирский), № 9.

Прием заказов на гробы, транспорт, траур, устройство похоронных процессий и все заботы о погребении.

СОБСТВЕННЫЕ МАСТЕРСКИЕ ГРОБОВ:
ГРОБА: металлические, дубовые, полированные под дуб, крашеные разными красками, обитые парчей, глазетом и разной материей.

ЛУЧШИЙ В ПЕТРОГРАДЕ ТРАНСПОРТ — ПОХОРОННЫЕ КОЛЕСНИЦЫ:
одиночные, парные, балдахины, фурки с ельником и проч.

Большой выбор металлических ВЕНКОВ всех размеров, красные венки.

ИСПОЛНЕНИЕ ЗАКАЗОВ БЫСТРОЕ И АККУРАТНОЕ.

Все кладбища города Петрограда находятся в ведении Управления.

Отделения (БЮРО) Управления находятся:

1. Главная Контора, пр. Нахимсона, 9, телеф. № 564-48.
2. Проспект 25 Октября (б. Невский), № 147.
3. Пр. Советский (б. Суворовский), № 46, тел. 568-28.
4. Пр. Майорова (б. Вознесенский), № 11, вход с Вознесенского.
5. 7-я Красноармейская (б. 7 рота), д. № 28—30 (д. Помещика).
6. Петроградск. стор., пр. Карла Либкнехта (б. Большой), № 50, тел. 584-65.
7. Выборг. стор., Финский пер., № 4.
8. Вас. Остров, Средний просп., № 29-31.

Постоянная агентура при больницах: Петропавловской, Обуховской, Мариинской и б. Воскова.

Срочные заказы принимаются по телефону № 564-48.

Высылаются агенты для приема заказов.

УПРАВЛЕНИЕ.

ОПЫТНЫЙ ЗАВОД РОССИЙСКОГО ИНСТИТУТА

ПРИКЛАДНОЙ ХИМИИ

Петроград, Ватный Остров. **Тел. № 559-99.**

ПЕРВОЕ и ЕДИНСТВЕННОЕ ПРОИЗВОДСТВО В РОССИИ

красного фосфора с производительностью в год 2.000 пуд.

ПРОИЗВОДСТВО ХИМИЧЕСКИ ЧИСТЫХ РЕАКТИВОВ.

фосфорная кислота, хромовый ангидрид, металлический натрий, магний, сернистое железо, хлористый кальций зерненый, жидкое золото (goldglanz) для фарфоровых заводов.

ПРОИЗВОДСТВО НАТУРАЛЬНЫХ МИНЕРАЛЬНЫХ КРАСОК:

мумия и железный сурик с гарантированным содержанием железа и безвредных.

БЕРЕТ НА СЕБЯ разработку методов различных химических производств, до сего времени в России нешедших.

Консультация по различным химическим производствам.

ПЕТРОГРАДСКОЕ ПРОИЗВОДСТВО

КОФЕ, ЧАЯ и ЦИКОРИЯ
М. П. ГАВРОНСКОГО.

Ул. Марата, № 33. Тел. № 143-81 „Петрокофпро".

„ПЕТРОКОФПРО"

ПРИНИМАЕТ на себя всякого рода заказы по перефасовке заграничных сортов чая, кофе и какао на весьма выгодных условиях. Быстрое выполнение заказов с полной гарантией за целость и качество принятого товара.

„ПЕТРОКОФПРО"

ПРИНИМАЕТ на хранение и на комиссию кофе, чай, какао. Быстрая реализация товаров, переотправка по жел. дор. и т. п.

„ПЕТРОКОФПРО"

ПРЕДЛАГАЕТ: кофе, чай и какао под собственной фирмой в роскошных красивых упаковках. Качество сортов гарантируется за пломбой фирмой Петрокофпро №№ 447 и I-а, знаками П. К. П. и М. П. Г.

„ПЕТРОКОФПРО"

ПРИОБРЕТАЕТ: китайский чай, кофе натуральный, сырой и жареный. Какао высш. качества, а также суррогаты: цикорий, рожь, пшеницу. Ячмень и желудь в сыром и жареном виде.

Работа производ. под наблюд. опытных мастеров, работавших много лет в старейш. фирм. Высоцкого и Кузмичева.

Развеска заграничных сортов в присутствии акцизных инспекторов косналога.

За качество выпускаемых сортов имеется одобрение Центр. Лаборатории Государственного Пищевого Треста Северо-Западной области.

Принимаю солидные представительства. ═══ Übernehme Vertretungen fon solider Firmen.

С запросами и заказами обращаться в контору „ПЕТРОКОФПРО" М. П. ГАВРОНСКОГО, ул. Марата, 33. Телефон 143-81. Петроград.

ПЕТРОГРАДСКИЙ ГОСУДАРСТВЕННЫЙ

ЭЛЕКТРОМАШИНОСТРОИТЕЛЬНЫЙ ТРЕСТ

ПРИНИМАЕТ ЗАКАЗЫ: на изготовление, поставку, ремонт и монтаж генераторов, моторов, трансформаторов, распределительных устройств, аппаратов и проч.; на комплектное электрическое оборудование фабрик и заводов, на комплектное оборудование центральных станций, сетей, линий передачи, на установку и ремонт турбогенераторов; на оборудование трамваев, на устройство электрического освещения и т. п.; на кабели, провода, лампы, арматуру, электронагревательные приборы, на военное и морское электротехническое оборудование, на динамо-двигатели и специальные аггрегаты высокой частоты для радиотелеграфии, электротехн. фарфор.

ПРЕДЛАГАЕТ: машины, провода, кабели, установочные и изолировочные материалы, лампы накаливания, арматуру и прочее.

ПРИОБРЕТАЕТ: сырье и материалы для динамо-строительных, кабельных, аппаратных, арматурных и ламповых заводов как за наличный расчет, так и путем товарообмена.

ЗАВОДЫ: „Электросила" (бывш. „Сим.-Шукк."), „Электроаппарат" (бывш. „Фа"), „Электрик" (бывш. „Дэка"), „Севкабель" (бывш. „Скз"), „Светлана", Стекольный завод „Дружная Горка", Фарфоровый завод „Пролетарий" (бывш. Корнилова).

Проектно-монтажная часть: Мойка, 38, комнаты №№ 10, 36, коммутатор № 85.

БЕЗВОЗМЕЗДНОЕ СОСТАВЛЕНИЕ ПРОЕКТОВ и СМЕТ.

Отдел заказов и оптовой продажи: комнаты №№ 42, 46, коммутаторы №№ 64, 65, 66.

Открытые склады и магазины розничной продажи готовых изделий: Комиссаровская, 17, пр. Майорова, 36.

КОНТОРА ПРАВЛЕНИЯ В МОСКВЕ:

Ильинка, Юшков переулок, № 6, пом. „ГЛАВЭЛЕКТРО".

РАЙОННЫЕ ОТДЕЛЕНИЯ: в г.г. Петрограде, Москве, Гомеле, Киеве, Харькове, Ростове, Баку, Самаре, Екатеринбурге.

ПРАВЛЕНИЕ ТРЕСТА:

Петроград, Мойка, 38, условн. тек. счета ПТГР К-ры Госбанка 68 и Промбанка 13.
Телефон № 136-79, коммутаторы: 138-80, 163-01, 175-44.

Председатель Правления *А. Н. Сергеев.* Управляющий делами *А. О. Струве.*

ПЕТРОГРАДСКОЕ
ПРЕДСТАВИТЕЛЬСТВО
МАГАЗИНЫ: 1) Екатерининский кан. № 24 тел. 171-56.
2) Комиссаровская ул. д. № 45 тел. 543-62.
КОНТОРА
Екатерининский кан. № 24 кв. 2.
телефоны 171-55, 132-42
ЦЕНТРОБУМТРЕСТ
ПРАВЛЕНИЕ
МОСКВА
Никольская 12
БУМАГА беленая и небеленая
всех сортов заграничная и русская
КАРТОН
Прием заказов на все специальные сорта бумаги.

ЗАП.-ВОСТ.-ЕВРОПЕЙСКОЕ ТОВАРО-ОБМЕННОЕ ОБЩЕСТВО

„ВОСТВАГ“

Главная Контора: Wostwag, Berlin SW, 68 Friedrichstrasse, 37a.

Центральное отд. СССР. Москва, Кузнецкий мост, 14. Телефоны: 1-71-75, 1-72-51 и 1-72-60.

Агентура: Петроград, Харьков, Одесса.

Закупочная контора: Тюмень.

ИМПОРТ в СССР:

технические и электротехнические предметы, краски, химические продукты, хлопок, шерсть и шерстян. пряжа.

ЭКСПОРТ из СССР:

пушнина, шкуры, кишки, щетина, конский волос и всякого рода сырье.

Со всеми заказами и предложениями обращаться по вышеуказанному адресу.

WEST-OST-EUROPÄISCHE WAREN-AUSTAUSCH-GESELLSCHAFT

„WOSTWAG“

HAUPTKONTOR: Wostwag, Berlin SW, 68. Friedrichstrasse 37a.

ZENTRALE in SSSR. Moskau, Kusnetzkij Most, 14, Fernspr.: 1-71-75, 1-72-51, 1-72-60.

Agenturen: Petrograd, Charkow, Odessa.

Einkaufstelle: Tjumen.

IMPORT nach SSSR:

Maschinen, technische Materialien, Farben, Chemikalien, Wolle, Baumwolle und Wollgarn.

EXPORT aus SSSR:

Felle, Pelzwerk, Darme, Borsten, Rosshaar und andere Rohstoffe.

Bestellungen oder Offerten sind an obenstehende Adresse zu richten.

Об'единенные Акционерные Общества

ДЛЯ ВНЕШНЕЙ ТОРГОВЛИ

„ДАВА-БРИТОПОЛЬ“

ДАНЦИГ. **ВАРШАВА.**

Импортно-экспортная Концессия в России.

ЦЕНТРАЛЬНОЕ УПРАВЛЕНИЕ: Москва, Никольская, 17.

ОТДЕЛЕНИЕ В МИНСКЕ: Койдановская, 30.

ПЕТРОГРАДСКОЕ ОТДЕЛЕНИЕ: Проспект 25 Октября, д. № 26.

Телеф. Дирекции № 173-98.

„ Секретариата № 179-70.

ПЕТРОГРАДСКОЕ ОТДЕЛЕНИЕ ТРЕСТА

„СЕВЕРОПАТОКА"

Представитель *Аф. Фед. Богомолов.*

Надеждинская ул., д. 3. .... Телефон № 175-81.

ПРОДУКЦИЯ ЗАВОДОВ ТРЕСТА:

ПАТОКА картофельн., зав. б. Понизовкина, 40, 42, 44° Боме.
Мука картофельная сухая лучшего качества.
Саго искусственное.
Глюкоза техническая.
Декстрины: белый, желтый—экстра и I сорт.
Крахмал рисовый зав. б. Слон.
Крахмал пшеничный.
Маис—продукты: крахмал-аппретура, Бриттиш-гом, пудра.
Хим-товары: { кислота серная 50, 60, 65½°, кислота соляная 18° Б.
Купорос медный, ярь-медянка.

В ПЕТРОГРАДЕ

против Николаевского вокзала, Лиговская ул., 43/45

ОТКРЫТА ЗНАМЕНСКАЯ ГОСТИНИЦА

ЗАНОВО РОСКОШНО ОТРЕМОНТИРОВАНЫ и ОБСТАВЛЕНЫ КОМНАТЫ.

все удобства для приезжающих:

ЛИФТ—ТЕЛЕФОНЫ—ПАРИКМАХЕРСКАЯ.

При гостинице

ЕДИНСТВЕННЫЙ ПО КРАСОТЕ, РОСКОШИ, БЛЕСКУ и УЮТУ

РЕСТОРАН

БЕЛЬ-ЭТАЖ „СТЕКЛЯННЫЙ ЗАЛ" БЕЛЬ-ЭТАЖ

Отдельные кабинеты. ЕЖЕДНЕВНО Отдельные кабинеты.

КОНЦЕРТ—КАБАРЭ

При участии самых лучших сил Петроградских и Московских театров.

Первоклассная кухня. Погреб русских и иностранных вин.

БИЛЛИАРДЫ ОТКРЫТ до 4 часов утра.

ПЕТРОГРАДСКИЙ

ГОСУДАРСТВЕННЫЙ НАЖДАЧНО-МЕХАНИЧЕСКИЙ ЗАВОД

„ИЛЬИЧ“

производство заводов б. СТРУК и ЭКВАЛЬ.

ПЕТРОГРАД, Черная речка, Красногвардейский пер., д. 17-23.

Телефоны: 560-82 и 550-94.

ИЗГОТОВЛЯЕТ, ПРИНИМАЕТ ЗАКАЗЫ и ОТПУСКАЕТ СО СКЛАДА:

Наждачные, карборундовые и алундовые круги и бруски разных профилей и размеров.
Стеклянные, кремневые, карборундовые и наждачные шкурки на бумаге и полотне в листах, ролях и лентах.
Искусственные жернова.
Наливы для жерновов.
Кремень и наждак дробленый и порошком.
Нефтяные двигатели сист. „Экваль“ от 5—40 сил и металлические части к ним.
Мельничные постава сист. „Планета“ и „Экваль“.
Краскотерки и вальцы к ним.
Автоматические станки для острения циркульных, продольных и ленточных пил с расточкой и без расточки.
Универсальные станки для острения фрезеров, разверток, сверл и проч.
Разные станки для сухой и мокрой шлифовки, точки и обдирки.
Шлифовка порфировых и мраморных вальцов.

Петроградский Государственный Орудийный, Оптический и Сталелитейный завод

„БОЛЬШЕВИК“

(б. ОБУХОВСКИЙ).

Г. Петроград, С. Александровское. **Телефоны: № 150-18 и 133-10.**

Производство завода:

Тракторы в 75 и 40 сил и аггрегаты к ним: бороны, плуги, рондали и проч.
Авиомоторы, отливки и поковки для них и для автомоторов.
Крупные поковки весом до 1000 пуд. в штуке, как-то: **коленчатые и гладкие валы, роторы, штоки прессов и молотов** и проч. и более мелкие кованые изделия.
Стальные фасонные отливки с обработкой, весом до 500 пуд., различных сортов стали.
Водомеры об‘емные и скоростные.
Бинокли всевозможных систем и сортов, до **призматических** включительно.
Нивеллиры, теодолиты, кипрегеля, готовальни, астрономические и проч. оптико-механические приборы.
Отливки из чугуна, меди и алюминия.
Запасные части для трамвайных вагонов, как-то: **шестерни, буксы, колеса** и пр.
Сортовая сталь специальных сортов, как-то: **никкелевая, хромониккелевая, инструментальная, углеродистая, самозакаливающаяся, магнитная и маломагнитная, пружинная, рессорная** и пр.
Крупное машиностроение для специальных производств, как-то: кожевенного, цементного и торфяного и пр. по специальным запросам.

Завод находится в ведении Главн. Управления Военной Промышленности (Москва, Деловой Двор), а по Петрограду „Севзапвоенпрома“ (Петроград, Мойка, 40).

ТРАНСПОРТНОЕ ПОТРЕБИТЕЛЬСКОЕ О-ВО

МУРМАНСКОЙ Ж. Д. Т. П. О.

ПРАВЛЕНИЕ—Петроград, Лиговка, 44. Тел. 150-33.

Бакалейно-Гастрономический магазин
Мануфактурный - - - - - - - - -
Мучной лабаз - - - - - - - - -
Булочная - - - - - - - - -
Петроград, Лиговка, 44. Тел. 167-31.

Оптово-Розничная Рыбная Торговля—Горсткин рынок, № 58-59.

Отделения — ст. ст. Званка, Петрозаводск, Сорока, Мурманск.

ОБСЛУЖИВАЕТ в кооперативном порядке все железнодорожное население Мурманской жел. дор.

ПРОДАЕТ и ПОКУПАЕТ продовольственные продукты, сырье, разные предметы и товары широкого потребления, фабрично-заводского и кустарного производства.

ПРИНИМАЕТ НА СЕБЯ поручения по заготовке продовольствия и товаров для нужд государственных, кооперативных и общественных организаций, а равно поручения последних по сбыту их товаров.

СОБСТВЕННЫЕ ПРОИЗВОДСТВА—Паровая мельница, кирпичный и мыловаренный заводы на ст. Голиковка.

ПРОИЗВОДИТ лесные разработки в районе своей дороги.

ЗАИНТЕРЕСОВАНО В УСТАНОВЛЕНИИ ТОРГОВЫХ СНОШЕНИЙ С ЗАГРАНИЧНЫМИ ФИРМАМИ.

С. С. С. Р.

Н. К. В. Т.

ПЕТРОГРАДСКОЕ ОБ'ЕДИНЕННОЕ ПРЕДСТАВИТЕЛЬСТВО

КАРЕЛЬСКОГО и МУРМАНСКОГО ОТДЕЛЕНИЙ

Государственной Торговой Импортно-Экспортной Конторы

„ГОСТОРГ“

Гор. ПЕТРОГРАД, Пр. 25 Октября, № 7—9.

Телефон № 574-55. ♣ Адрес для телеграмм: „КАРМУР“.

Лесоматериалы и продукты сухой перегонки дерева.

Рыба Северного Ледовитого Океана и Белого моря: сельди, семга, навага, салака, треска, камбала и др.

Тюлений и Тресковый жир.

Оленье мясо.

Оленьи и Тюленьи шкуры, сырые и выделанные. Замша.

Дичь: белые и серые куропатки.

ПЕТРОГРАДСКОЕ

ТОРГОВО-ПРОМЫШЛЕННОЕ ОБЩЕСТВО ВЗАИМНОГО КРЕДИТА.

Ул. 3-го Июля (б. Садовая), 34. ✱ ✱ Тел: №№ 547-81 и 580-19.

ПРОИЗВОДИТ ОПЕРАЦИИ:

1) Учет векселей, 2) ссуды под товары и товарные документы, 3) переводы, инкассо, комиссионные поручения, 4) принимает деньги на текущие счета и вклады в совзнаках в золотом исчислении, в червонцах и в иностранной валюте.

Операции производятся от 10—3-х часов дня.

Общество имеет приемную кассу в здании Продуктового Отдела Петроградской Товарной Биржи, Полтавская, 12.

ПРАВЛЕНИЕ: *Н. С. Шерабашев, М. П. Шахов, А. Я. Брафман, Н. Н. Думенский, Г. И. Дурнякин, А. В. Мурин и П. П. Шорохов.*

ПЕТРОГРАДСКАЯ имени ШТИГЛИЦА

АРТЕЛЬ ОТВЕТСТВЕННОГО ТРУДА

(Бывш. Петроградская Биржевая Барона Штиглица Артель).

Действует на основании своего Устава, утвержденного НАРКОМЮСТОМ во ВСЕСОЮЗНОМ МАСШТАБЕ.

СОЛИДНЫЙ КАПИТАЛ обеспечения и личная круговая порука всех членов друг за друга.

ТЕКУЩИЕ СЧЕТА в Северо-Западной Областной Конторе Государственного Банка за №№ 5004 и 10037.

Располагает большим штатом работников-специалистов по всем отраслям ответственного труда, имея в своем распоряжении бухгалтеров, кассиров, знакомых с фондами, иностранной валютой, инкассаторов, заведывающих материальными и товарными складами, экспедиторов, специалистов по банковским, заводско-фабричным, торгово-промышленным, кооперативным, железнодорожным и прочим операциям.

Артель имеет Отделения и Представительства во всех больших городах и крупных центрах Союза Советских Социалистических Республик и за границей.

ПРАВЛЕНИЕ: Петроград, ул. 3 Июля (б. Садовая ул.), **№ 32.**

Телефон № 541-60.

Условный телеграфный адрес „ШТИГЛИЦАРТЕЛЬ“.

В. С. Н. Х.

ВСЕРОССИЙСКИЙ ТЕКСТИЛЬНЫЙ СИНДИКАТ

В. С. Н. Х.

Петроградское Отделение:

Телефон Завед. Отд. № 544-41.

Петроград, внутри Гостиного Двора, №№ 141—143.

Телефон Бухгалтерии № 538-61.

На складах Отделения всегда имеются в громадном выборе хлопчато-бумажные, суконные, шерстяные, льняные ткани, нитки и вата, вырабатываемые на всех текстильных фабриках С. С. С. Р.

Государственным учреждениям и Кооперативным организациям льготные условия продажи.

Центральный Оптовый Склад и Контора:

Внутри Гостиного Двора, №№ 141—143.

Телефон 149-39.

Агентство в Корельской Республике в городе Петрозаводске, Гостиный двор, № 54.

ГОСУДАРСТВЕННАЯ
КОМИССИОННО-ПОСРЕДНИЧЕСКАЯ КОНТОРА ЦФКУ ВСНХ
„ГОСПОСРЕДНИК“

ПЕТРОГРАДСКОЕ ОТДЕЛЕНИЕ: Пр. 25 Октября (б. Невск.), 27, телеграфн. адр. „Госпосредник“; испол. об. заведыв. отдел. *Б. В. Штейн*, телефон 162-57.

ТЕЛЕФОНЫ: Заведывающего отделением — 162-57. Заведывающего коммерч. отделом — 584-19. Канцелярия, бухгалтерия — 557-17.

ОТДЕЛЕНИЕ ПРИНИМАЕТ ПОРУЧЕНИЯ:
от государственных, кооперативных учреждений и организаций, а также от частных лиц по покупке и продаже товаров и продуктов на комиссионных началах, с выдачей в отдельных случаях авансов под комиссионный товар.
Комиссия взимается минимальная.

Отделение принимает также на себя:
1) **Постоянные представительства** от указанных учреждений и частных лиц по выполнению их поручений по закупке и сбыту.
2) **Страховку, перевозку своими средствами и хранение на своих складах** принятых на комиссию товаров с отпуском по частям.

ИНОСТРАННОЕ ОТДЕЛЕНИЕ: Проспект 25 Октября (б. Невский), 27, телефон 557-17. Заведывающий отделением *С. К. Каргельс*, телефон 543-30.

Отделение выполняет специальную работу по приему, учету и направлению прибывающих из-за границы импортных грузов в адрес ВСНХ и др. Наркоматов СССР и учреждений, а также поручения от частных лиц на получение документов, оформление денежных расчетов, выполнение таможенных обязанностей, очистку грузов от пошлин и др. сборов, переотправку грузов и пр.

ГАРАНТИРУЕТСЯ:
Срочность, аккуратность и добросовестность исполнения принятых на себя обязательств.

Главная контора „ГОСПОСРЕДНИК“ помещается: МОСКВА, Кузнецкий мост, 14.

ОТДЕЛЕНИЯ В ГОРОДАХ: Баку, Тифлисе, Киеве, Виннице, Житомире, Н/Новгороде, Казани, Одессе, Ростове н/Дону, Симферополе, Севастополе, Феодосии, Керчи, Евпатории, Геническе, Мелитополе, Ялте.

Полесское Акционерное Общество
„ПОЛЕСТОРГ“
Основной капитал 1.000.000 зол. рублей.
ПРАВЛЕНИЕ: Советская, 17. ГОМЕЛЬ.

Продает: Изделия Полесского Бумажного Треста, Полесского Спичтреста, Клинцовского Текстильного Треста, Полесского Спиртового Треста, Государственного Об'единения „ГОМЛЕС“, Ветренского Стекло-завода, Речицкого Гвоздильного завода, Химического завода „Красный Химик“ (бывший Иегель), Заводов сельско-хозяйственных орудий „Пролетарий“ и „Двигатель Революции“ и друг.

Покупает: Сырье, топливо и вспомогательные материалы для вышеуказанных предприятий.

ПРЕДСТАВИТЕЛЬСТВА:
1. УРАЛМЕТА и 2. ЭЛЬМАШТРЕСТА на Гомельскую и ближайшие губернии.

ИНОГОРОДНИЕ ОТДЕЛЕНИЯ:
1) Москва, Никольская, 5. 2) Петроград, Казанская, 3. 3) Киев, Крещатик, 8-б. кв. 6. 4) Харьков, Соборный пер., № 3. 5) Саратов, Московская, 51. 6) Ростов-Дон, Николаевский пер., 42, кв. 2. 7) Екатеринослав, Тихая, 5. 8) Баку, Думская площадь, дом Центрального Рабочего Клуба, раствор № 5. Почтовый ящик № 15. 9) Могилев—Полесторг.

Об'единенные Государственные Заводы
ГАЛЬВАНИЧЕСКИХ ЭЛЕМЕНТОВ

Главная Контора: Петроград, улица Жуковского, д. № 4. Телеф. 544-49.

В ОБ'ЕДИНЕНИЕ ВХОДЯТ:

1) б. Электротехнический завод Т-ва ГЕЛЛЕЗЕН ЭНКЕ, ЛЮДВИГСЕН и К[о].
2) б. Завод АКЦИОНЕРНОГО О-ва Электрических аккумуляторов «БЭТА».
3) б. Электротехнический завод «МОЛНИЯ».

Сухие и наливные элементы, патент «ГЕЛЛЕЗЕН».
Аккумуляторы, переносные и стационарные системы «БЭТА».

Полное оборудование телефонных сообщений, электрической сигнализации, громоотводов и проч.

При Главной Конторе (улица Жуковского, № 4) *имеются:*

I. Зарядная станция: зарядка и прокат аккумуляторов, а также ремонт их.

II. Технический отдел: поставка и установка разного рода станков, машин, электродвигателей, динамо-машин, технических материалов и электрических принадлежностей.

Арендатор Ю. А. Гезерих.

ПЕТРОГРАДСКИЙ ГОСУДАРСТВЕННЫЙ МЕДЕОБРАБАТЫВАЮЩИЙ ЗАВОД

„КРАСНЫЙ ВЫБОРЖЕЦ“

(бывший РОЗЕНКРАНЦ).

Выборгская сторона, Полюстровская наб., 27. Тел.: 142-70, 569-46, 533-46.

Представительство для Северо-Западной области Государственной Промышленности Цветных Металлов

„ГОСПРОМЦВЕТМЕТ“

Управл. заводом **А. М. Луцук.** Зам. Управл. заводом **Т. С. Кузнецов.** Технич. дирек. **Н. А. Морозов.** Производственный отдел **Б. Ф. Хисингер.** Торговый отдел **Н. П. Данилов.**

ЗАВОД ИЗГОТОВЛЯЕТ:

Листы: прямые и фасонные из красной меди, латуни, томпака, мунца, алюминия, мельхиора, цинка и друг. красномедных сплавов, размерами от 0,2 мм. до 40 и более мм. толщины при 2,5 × 8 метров площадью.

Ленты: таких же сплавов различной толщины длиною до 200 метров в одном куске.

Решетки, лобовые и шинельные листы, паровозные топки: в собранном виде, клепанные и прочеканенные.

Автоклавы и различные котлы для мыловаренного, сахарного производства и сухой перегонки дерева.

Штампованные мелкие предметы из специальной бронзы для целей электротехники, оптики, аппаратов подводного плавания и артиллерии.

Поковки: из бронзы высокого сопротивления для целей артиллерии, судостроения и гидравлики.

Посуду: медную и алюминиевую для домашнего обихода. Заготовка для производства самоваров и различные давленные и штампованные предметы.

Трубы: красной меди, латунные, алюминиевые, цельнотянутые вн. диам. от $1^1/_2$ мм. до 300 мм. при различной толщине стенки.

Трубы: гнутые, компенсаторы, рассиверные, дымогарные для паровозов, змеевики для химического производства.

Палки: круглого и многогранного сечения красной меди, из латуни, алюминия и цинка.

Профиля: разного вида по способу ДИК для строительных, оптических, электрических и других целей.

Вновь пущенный в ход производительностью до 200.000 пудов в год Электролиз перерабатывает цветной лом и аффинирует медь.

Государственным учреждениям, кооперативам, частным лицам с запросами и заказами надлежит обращаться в Управление Завода в Петрограде.

В. С. Н. Х.

Сев.-Зап. Промбюро.

ОБЛАСТНОЙ
НАУЧНО-ТЕХНИЧЕСКИЙ
СОВЕТ.

Научно-Техническое Бюро

ПО ОТОПЛЕНИЮ И ВЕНТИЛЯЦИИ

(б. Бр. КЕРТИНГ).

Петроград, Тележная улица, д. № 32. Телефон № 147-88.

Техническая Консультация. Экспертиза. Составление проектов и смет. Технические обследования, испытания и приемка работ. Инспекция действующих установок

Производство работ (своими рабочими и материалом) по центральному отоплению, вентиляции и другим специальностям Бюро:

Устройство ВОДЯНОГО И ПАРОВОГО ОТОПЛЕНИЯ низкого давления новейших систем.
ВЕНТИЛЯЦИОННЫЕ УСТАНОВКИ—для общественных зданий, фабрик и заводов.
Санитарные оборудования (бани, прачечные, дезинфекционные камеры, пылеочистители).
Искусственное увлажнение воздуха.
Утилизация отработанного пара и неиспользованной теплоты силовых станций.
СУШИЛЬНЫЕ УСТРОЙСТВА (для дерева, шерсти, кожи и проч.).
Экономические топки. Изоляционные работы.

Изготовление предметов по специальностям Бюро:

Котлы, нагревательные приборы и арматура для центр. отопления. Вентиляторы: центробежные и винтовые (приводные и электрические). Инжекторы Кертинга, элеваторы, водонагреватели, конденсационные горшки.
Сушильные аппараты. Кипятильники. Варочные котлы. Дезинфекционные камеры. Насосы.

ГОСУДАРСТВЕННАЯ

КАРТОЧНАЯ МОНОПОЛИЯ.

ПЕТРОГРАД, Проспект 25 Октября (б. Невский), дом 20.
Телефоны: 170-33, 549-73.

ИГРАЛЬНЫЕ КАРТЫ

высших сортов с золотым обрезом.

Стили: русский, французский, новый, польский. — Рождественские — гадальные, пасьянсные, игрушечные. В продаже имеются также карты заграничного производства—американские и французские.

СПЕЦИАЛЬНЫЕ БУМАГИ.

Продажа и прием заказов на:

Меловые бумаги всех цветов.
Крашеные бумаги всех цветов.
Парафиновые и восковые (компрессные).
Пергаментные.
Лакировку, гуммировку, проклейку и каландрование бумаг.

БРИСТОЛЬСКИЙ КАРТОН.

Оптовым покупателям—госорганам, кооперативам и частным лицам—скидка, кредит, предоставление на комиссию. Наложенный платеж при уплате задатка 20%.

КОНТОРЫ, СКЛАДЫ и МАГАЗИНЫ:

1. Москва, Ильинка, Рыбный, 3—5. Телефон 222-99.
2. Петроград, Казанская ул., 5. Телефон 549-72.
3. Киев, Николаевская, 4.
4. Харьков, Сумская, 14.
5. Ростов на Дону, Никольская, 141.
6. Баку, Барятинская, 11.
7. Ташкент, ул. Ленина, 30.
8. Екатеринбург, ул. Ленина, 23.
9. Иркутск, Мыльниковский, 19.
10. Чита, Александровская ул.

Генеральное Представительство в Персии: Тегеран, Русско-Персидское Торговое Общество.

МОСКОВСКОЕ АКЦИОНЕРНОЕ ОБЩЕСТВО ТОРГОВЛИ

„МОСТОРГ“

Правление в Москве, Ильинка, 13.

КОНТОРЫ: в Петрограде, Смоленске, Харькове, Киеве, Самаре, Твери.

ОТДЕЛЕНИЯ: в Казани, Саратове, Оренбурге, Астрахани, Минске, Гомеле, Витебске, Курске, Воронеже.

СЕВЕРО-ЗАПАДНАЯ КОНТОРА

Петроград, Пр. 25 Октября, 54.
Телефоны: 170-93, 570-02, 570-04.

ВСЕГДА В БОЛЬШОМ ВЫБОРЕ:

Мануфактура: шерстяные и хлопчато-бумажные ткани всех Московских трестов и об'единений.

Строительно-технические материалы и химические продукты.

ОПТОВАЯ ПРОДАЖА ВСЕМ.

Госорганам и кооперативам— льготные условия.

Содействие организациям, кредитующим рабочих.

ПОКУПКА СЫРЬЯ и ПРОДУКТОВ ПИТАНИЯ.

Экспортное Паевое Т-во.

Правление: Харьков, Сумская, 64.

Конторы: Петроград, Ул. 3 Июля (б. Садовая), 12, кв. 3/4. Тел. № 586-48. Москва, Теплые Ряды, № 3/37.

Заграничное представительство: Berlin, Tanenzienstrassen 4, troppe 111. Hamburg, Hotel Continental.

Торгпредство У. С. С. Р.: Каплан С. Д.

„Утильсырье“

Адрес для телеграмм: **„УТИЛЬСЫРЬЕ“.**

Имеет собственные оборудованные кишечные заводы во всех губернских и крупных городах Украины.

„КИШКИ“

мокросоленые и сухие говяжьи, бараньи, конские, вырабатываются под руководством опытных инструкторов-кишечников, согласно требованиям западного рынка, **высшего качества довоенного времени.**

За качество Т-во дает полную гарантию.

Продаются по доступным ценам и на льготных условиях Государственным учреждениям и частным колбасным заведениям.

Т-во „УТИЛЬСЫРЬЕ“ ПОКУПАЕТ в любом количестве мокросоленые и сухие бараньи и сухие говяжьи кишки.

Т-во „УТИЛЬСЫРЬЕ“ берет на комиссию кишки для продажи за границей через своих представителей.

ГОСУДАРСТВЕННЫЙ ТРЕСТ

Петроградских Заводов Массового Производства.

ТЕЛЕГРАФНЫЙ АДРЕС: Петроград — Тремасс.

ПРАВЛЕНИЕ ТРЕСТА
помещается в Петрограде по ул. Желябова, д. № 19/8, тел.: 575-23, 590-99.

МОСКОВСКАЯ КОНТОРА:
Москва, Неглинный проезд, Петровская линия, д. № 1/18, тел. 170-17.

Заводы треста изготовляют:

гвозди, болты, костыли, телеграфную проволоку, стальные канаты, кипятильники, пищеварные котлы, столовые приборы, паро-, водо- и газопроводную арматуру, лопаты, вилы, топоры пожарные и плотничьи, ломы, огнетушители, пожарные лестницы, безопасные сосуды для легко-воспламеняющихся жидкостей и прочий пожарный инвентарь, уличные фонари, а равно принимают на себя установку и ремонт газокалильного освещения, вентиляционных, водопроводных, канализационных и отопительных устройств.

К введению метрической системы в С.С.С.Р.

„ГОСМЕТР" призван практически проводить в жизнь **МЕТРИЧЕСКУЮ СИСТЕМУ.**

„ГОСМЕТР" производит и продает **МЕТРИЧЕСКИЕ МЕРЫ:** **веса, длины и об'ема; ВЕСЫ.**

Литературу по метрической системе.

ПРЕЙС-КУРАНТЫ высылаются по первому требованию.

Госучреждениям и кооперативам льготные условия.

„ГОСМЕТР" производит ремонт и переделку на **МЕТРИЧЕСКУЮ СИСТЕМУ** весов всех конструкций.

В. С. Н. Х. Н. Т. О.

Государств. Сев.-Зап. Областная Контора по заготовке и продаже метрических мер и весов

„ГОСМЕТР"

Адрес: Петроград, Проспект 25 Октября, № 61. Тел. 188-48.
ПРАВЛЕНИЕ: Москва, Мясницкая, д. № 22/2. Телефон 211-18.

1-ая ГОСУДАРСТВЕННАЯ ФАБРИКА

КЛЕЕНКИ и ГРАНИТОЛЯ

„ПРОЛЕТАРСКИЙ ТРУД“

(бывш. Русско-Австрийская Мануфактура).

ПЕТРОГРАД.

ПРАВЛЕНИЕ: Просп. 25-го Октября, д. № 52. Телефон 150-49.
ФАБРИКА: Цветочная ул., д. № 27. Телефон 581-31.

ИЗГОТОВЛЯЕТ:

КЛЕЕНКУ — потолочную, переплетную, фуражечную (американку) и столовую, довоенного качества.

ГРАНИТОЛЬ — (искусственная кожа) для обивки мебели, для переплетов и проч. разных сортов и цветов, довоенн. качества.

ГОСУДАРСТВЕННАЯ ФАБРИКА
ВОЕННОГО СНАРЯЖЕНИЯ

„КРАСНЫЙ КОМАНДИР“

АРЕНДАТОРЫ:
А. ВИЛКОВ и А. МЮЛЛЕР.

ВОЕННАЯ АМУНИЦИЯ.
ДОРОЖНЫЕ ВЕЩИ.
КОЖАНЫЕ ИЗДЕЛИЯ.
ПОСАДКА русск. САПОГ.
ГЕТРЫ.

Телефоны: № 161-20, № 540-80

ПЕТРОГРАД, Певческий пер., 12.

Телефоны: № 161-20, № 540-80

Товарн. знак. Сущ. 1881 г.

„Гравер А. МУСС“.

ШТЕМПЕЛЯ, ПЕЧАТИ, ГРАВЕРНО-МЕХАНИЧЕСКИЕ и ТИПОГРАФСКИЕ РАБОТЫ.

МАГАЗИН и КОНТОРА:
ул. Герцена (б. Морская), 21,
телефон 537-04.
Мастерские: ул. Герцена,

АДРЕС ДЛЯ ТЕЛЕГРАММ:
Штемпельмусс - Петроград.

СРОЧНО ИЗГОТОВЛЯЮТСЯ:

Штемпеля, факсимиле, медные печати, монограммы, медные и стальные клейма, молотки и топоры для клеймения и прижигания леса, мыльные формы, всевозможные надписи, пресса для тиснения и прокалывания.

ВСЕГДА НА СКЛАДЕ:

Номераторы различных систем, календари, перфораторы, пломбирные :: щипцы, свинцовые пломбы, краски и подушки для штемпелей ::

ГОСУДАРСТВЕННЫЙ ТРЕСТ

„ПОЛИГРАФ“

ПРАВЛЕНИЕ: МОСКВА,
Леонтьевский пер., д. 14.
Телефоны: 23-09, 194-07.

ОТДЕЛЕНИЕ

для Северо-Западной Области:
ПЕТРОГРАД, Пр. 25 Октября
(б. Невский), д. № 72.
Телефоны: 176-03, 129-63.

Полное оборудование предприятий полиграфической промышленности.

РЕМОНТ машин всех конструкций на собственных заводах в Москве и Петрограде (б. Франц Марк).

ВСЕГДА НА СКЛАДАХ:

ШРИФТЫ собственных словолитен (б. Лемана и Бертгольда) довоенного качества всех языков и рисунков, по каталогам.
МАШИНЫ для типографий, литографий и переплетных мастерских. Наб. маш. „Линотип“ и все части к ним, а также все части к машинам „Монотип“ и „Типограф“.
КРАСКИ типо-литографские.
ИМПОРТ машин, материалов и сырья.

Льготные условия продажи.

ЗАВОД
С. П. САРКАН,
б. Товарищество „ТРУД".

МЕХАНИЧЕСКИЙ, ЧУГУННО-МЕДНО-ЛИТЕЙНЫЙ И ДЕРЕВООБДЕЛОЧНЫЙ ЗАВОД.

Московское шоссе № 36.

Телефон № 161-06.

ТРЕМАСС
Государственный Медно-Котельный Механический завод „Часовой Революции".
8-я Советская (б. Рождественская), д. № 20/22.
Телефон № 146-51.

Художественно-Штамповочный завод имени тов. Роменского.
4-я Советская (б. Рождественская), д. № 15.
Телефон № 146-51.

1. Специальные производства пароводопров. арматуры. Всевозможная медная и бронзовая отливка по моделям и чертежам с точной обработкой. Слесарно-механические работы, меднокотельные работы: кстлы, кубы, баки и проч. Стерилизаторы, кипятильники системы Якова Борю. Скорое и аккуратное исполнение.

2. Всевозможные художественно-штамповочные работы: значки, жетоны, столовые, чайные, бритвенные приборы и пр. Специальная мастерская по золочению, серебрению и никкелированию.

ЭЛЕКТРОМЕХАНИЧЕСКИЙ ЗАВОД
ПРЭН
ПЕТРОГРАД,
Ул. Пролеткульта (б. Екатерининская ул.), д. 3.
Телеф. № 159-52.

Электрические пирометры.
Термоэлементы.
Электрические печи.
Электрические нагревательные приборы.
Электрические измерительные приборы.

ЦЕНТРАЛЬНАЯ ВОДОЛАЗНАЯ БАЗА Н. К. П. С.

ПЕТРОГРАД,
Мойка, 114.
Телеф. № 159-64.

Принимает к производству водолазные работы; заделку пробоин и откачку, осмотр судов, чистку винтов и кингстонов, очистку водоприемных колодцев на фабриках и заводах и т. под.

„ПРОМТОРГ“

Нижегородского Губернского Совета Народного Хозяйства.

ПЕТРОГРАДСКОЕ ОТДЕЛЕНИЕ.

Петроград, Пр. Нахимсона, 18, кв. 1. Тел. 140-11.
Склад: Колокольная, 2. Тел. 149-85.
Телеграфн. адрес: Петроград—Нижпромторг.

ПРОИЗВОДИТ ПРОДАЖУ:

Валяной обуви, войлока строительного, войлока плотникового, шпагата, веревки вязовой и возжанки, каната разного, брезента, стекла оконного, химич. бутылей, стеклянной хозяйственной посуды, масла гарного, мази колесной, мази-мадия, мыла для белья, картона древесного с № 8 по № 50, оцинкованной посуды, сельско-хозяйственных орудий, цепей, якорей, Павловских металлических изделий, гвоздей, проволоки, пил, напильников, инструмента, весов, гирь, металлической сетки для сельско-хозяйственных машин, станков, машин и пр. продуктов производства промышленности Нижегородской губернии.

ПОКУПАЕТ:

Цинк, олово, лен, пеньку, льняное семя, химические и другие товары, необходимые для промышленности Нижегородской губ.

Пр. 25 Октября (б. Невский), 5

Торгово-Промышленное Т-во

„Транстопливо“

Пр. 25 Октября (б. Невский), 5

Телефон 553-66.

Заготовка и поставка дров и лесных материалов для фабрик, заводов и Госучреждений.
Покупка и продажа дров и лесных материалов.

Телефон 533-45.

АВТО-МАГАЗИН

ХАРЧЕНКО.

ВСЕ ДЛЯ ТРАНСПОРТА И СПОРТА.

Цепи, станки, моторы, коробки, карданы и проч.

Части и ремонт автомобилей.

Пр. Володарского, № 46.

ПРОИЗВОДСТВО ПРИВОДНЫХ РЕМНЕЙ И ПАРУСИНОВЫХ ИЗДЕЛИЙ

„ПРИВОД“.

Петроград, Просп. 25 Октября, 75.

Телефоны: 178-14 и 178-15.

ВСЕГДА НА СКЛАДЕ:

ПРИВОДНЫЕ РЕМНИ
всевозможных размеров
кожаные, резиновые, баллатовые, хлопчатобумажные, верблюжьей шерсти и др.

СЫРОМЯТНЫЕ СШИВКИ
в большом выборе, разных размеров.

КРУГЛЫЕ И ВИТЫЕ РЕМНИ
в потребном количестве, всех размеров.

ПЕТРОГРАДСКОЕ ОТДЕЛЕНИЕ

ГОСПРОСНАБ'а Н.К.П.

ПРОДАЖА:

граммофонов, пластинок, граммофонных принадлежностей своих фабрик— „в честь пятилетия октября“ и канцелярских принадлежностей

ПО ОПТОВЫМ ЦЕНАМ.

Рабочим и служащим фабрик, заводов и госучреждений предоставляются наильготные условия покупки — с рассрочкой платежа для граммофонно-пластиночной продукции.

БОЛЬШОЙ ВЫБОР—ХОРОШЕГО КАЧЕСТВА.

Главный оптово-розничный магазин:

ул. 3 Июля (б. Садовая), д. 55/57, магазин, № 12.

Телефон № 135-44.

Против Александровского рынка.

ПЕТРОГРАДСКОЕ

ГОСУДАРСТВЕННОЕ СТЕКОЛЬНО-ПРОМЫШЛЕННОЕ ОБ'ЕДИНЕНИЕ

В СОСТАВЕ:

1) Стекольного завода „ТОРКОВИЧИ“ быв. Акц. Общ. А. Р. Ликфельд (бл. ст. Оредеж, Витебской линии Сев.-Зап. жел. дор.),

2) Стекольного завода „СВОБОДА“, бывш. Могутово, Акц. Общ. М. Франк (близ ст. Новоселье, Псковской линии тех же дор.),

3) Деминской зеркальной фабрики, б. Акц. Общ. М. Франк (г. Петроград, за Невской заставой, по Деминской ул., д. № 9).

пользуясь всеми правами Треста,

ПРОДАЕТ: бутылки (пивные, винные, молочные и пр.), посуду аптекарскую, парфюмерную, лабораторную, техническую и хозяйственную, стекло бемское оконное, зеркала и проч.

ПОКУПАЕТ: бой стекольный, соду, сульфат и проч.

УПРАВЛЕНИЕ ОБ'ЕДИНЕНИЯ:

в г. Петрограде, Пр. 25 Октября (б. Невский пр.), д. № 5.

Телефоны: 558-04 и 549-41.

Управл. об'единением *Войтик.*

АКЦИОНЕРНОЕ О-ВО

ТВЕРТОРГ

ПЕТРОГРАДСКОЕ ОТДЕЛЕНИЕ.

Сим извещает госорганы, кооперативы и частные фирмы, что на складе имеются различные сорта лучшего черкасского мяса (парное, мороженое и дичь) собственной заготовки.

Масла: подсолнечное, льняное, олифа, огнеупорный кирпич, стекло бемское и простое, стекло ламповое, подошвенная кожа.

Хлопчато-бумажные товары Тверских трестов, сельско-хозяйственные орудия, различные металлические изделия и другие товары в большом выборе.

Означенные товары отпускаются кооперативным об'единениям и Госорганам как за наличный расчет, так и в кредит на семь дней при задатке в 30%.

Петроградское отделение принимает на свой склад различные товары на комиссию.

Адрес: **Сенная площадь, уг. Международного пр., дом 2/6, телефон 529-09.**

МЕХАНИЧЕСКИЙ ЗАВОД

БУРОВЫХ МАШИН и ИНСТРУМЕНТОВ

„БУРАВ“

ПРИНИМАЕТ на себя устройство, оборудование и ремонт артезианских и др. колодцев, поиски и разведки полезных ископаемых, исследование грунта, буровые работы, алмазное бурение и проч.

ИЗГОТОВЛЯЕТ: буровые инструменты, машины и станки, лебедки, насосы, тиски парал., домкраты, кайлы „АКМЭ“ и выполняет всякого рода механические работы.

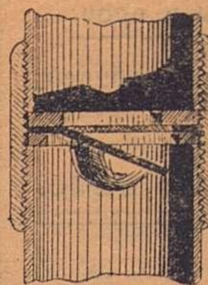

ПЕТРОГРАД.

Московская Застава, Благодатный пер., 32.

Тел. 145-15.

УКРАИНСКАЯ

Государственная Комиссионно-посредническая Контора

„УКРГОСПОСРЕДНИК".

ПЕТРОГРАДСКОЕ ОТДЕЛЕНИЕ:

Просп. 25 Октября, д. № 27. Тел. 532-24.
Телеграфный адрес: „УКРГОСПОСРЕДНИК".

◆◆◆

ПРИНИМАЕТ ПОРУЧЕНИЯ

на покупку, продажу и обмен товаров от Государственных, кооперативных учреждений и частных лиц.

„УКРГОСПОСРЕДНИК"

имеет постоянную связь со всеми торгово-промышленными и производственными предприятиями Украины и Крыма, специальный аппарат в районах заготовок зернопродуктов, муки, жмыха, отрубей, лекрастений, растительных масел.

ОТДЕЛЕНИЕ

гарантирует срочное и аккуратное выполнение поручений.

АКЦИОНЕРНОЕ ОБЩЕСТВО
ВНУТРЕННЕЙ И ВЫВОЗНОЙ ТОРГОВЛИ КОЖЕВЕННЫМ СЫРЬЕМ

„КОЖСЫРЬЕ".

ПРАВЛЕНИЕ—Москва, Покровка, Колпачный пер., № 11, текущий счет Госбанка № 820.

ПЕТРОГРАДСКАЯ Областная Закупочная К-ра — ул. Толмачева, д. 9, кв. 4, тел. № 159-39. Текущий счет в Госбанке (в червонцах) № 5343, в Промбанке (в червонном исчисл.) № 1319.

Производит операции в Областном масштабе по заготовке и закупке на наличные экспортного сырья:
пушнины, щетины, конск. вол.
и иного кожевенного
❋ ❋ товара. ❋ ❋

Изыдор Михайлович
ВЕШТОРТ

7 и 8 Государств. Кожевенные заводы
(бывш. И. М. ВЕШТОРТ)

ныне

КОЖЕВЕННЫЕ ЗАВОДЫ
„ОБ'ЕДИНЕНИЕ".

ПРОИЗВОДСТВО: ШКУР и КОЖ, ГЛАВНОЕ ПРОИЗВОДСТВО: ХРОМ-ОПОЕК, ХРОМ-КОЗЕЛ, ХРОМ-БАРАН, ШЕВРО-КОЗЕЛ и ИМИТАЦИЯ БАРАНА, ПОДОШВЫ, СТЕЛЕК, КАК-ТО: ПОЛУВАЛА, МОСТОВЬЯ, ЮФТИ и т. п.

ЗАВОДЫ:

Московская застава, Георгиевский пер., 7 и Русская ул., 15.

Заводский магазин: Мучной пер., 9.

ТЕЛЕФОНЫ: завода—139-17; магазина—570-23; конторы—148-31.

Арендатор: *И. М. Вешторт.*

СКЛАДЫ и СТАНЦИЯ
ПЕПО № 1

(б. „РАСТЕРЯЕВО").

Петроград, Киевская ул., № 1.

Телефон 582-49.

СКЛАДЫ заново отремонтированы и обслуживаются товариществом ответственного труда ::

ПРИЕМ на хранение грузов и сдача в аренду на сроки складочных помещений :: ::

ОТВЕТСТВЕННОЕ обслуживание складочных операций Банков, Государственных и кооперативных учреждений, частных лиц и фирм :: :: :: ::

ТРАНСПОРТИРОВКА ГРУЗОВ
:: **ПО ГОРОДУ** ::

Торгово-Техническое Т-во

„СТЕРН"

ГЛАВНАЯ КОНТОРА:
Москва, Мясницкая, Банковский, 2.
Телефон 2-45-47.

ОТДЕЛЕНИЯ:
Петроград, Пр. 25 Октября, № 62
(б. Невский)
Телефон 173-61.

Телеграфный адрес:
Москва
Петроград } **СТЭРН.**

:: Снабжение текстильных :: фабрик всеми техническими :: материалами ::

Бюро по учету и реализации госфондов при П. Г. О. Н. О.

Пр. Володарского, д. 53-а.
Телефон № 134-57.

В магазине бюро имеются в продаже:

ПЕРВОКЛАССНЫЕ РАЗНЫЕ КОВРЫ, шелковая мебельная материя, картины русских и иностранных мастеров, художественная стильная мебель, хрусталь, серебряные изделия, фарфор, бронза : и проч. :

Цены вне конкуренции.

ПО СУББОТАМ и ВОСКРЕСЕНЬЯМ с 3-х часов дня там же устраиваются

БОЛЬШИЕ ХУДОЖЕСТВЕННЫЕ АУКЦИОНЫ.

Осмотр вещей, поступающих на аукцион — по пятницам с 12—7 часов вечера.

ЛУЧШИЕ ФРУКТОВЫЕ ВОДЫ И КВАСЫ

ЗАВОДА

КАНЦЛЕР.

УЛИЦА МАРАТА, дом № 31.

ТЕЛЕФОН
180-37.

ГОСУДАРСТВЕННАЯ
Шокол.-Конфектная Ф-ка

„МАРТИ"

В АРЕНДЕ.

Глазовая, д. 7, телеф.: 138-50, 169-13, 169-14 и 568-75.

ОТДЕЛЕНИЯ
фабрики и склады табачных изделий и колониальн. товаров:

1) Сенная площ., д. 1, тел. 534-20.
2) Лиговская ул., д. 51, тел. 182-14.

Иногородные заказы на высшие сорта конфект и шоколада отправляются почтовыми посылками в специальной упаковке за счет фабрики.

Технической частью фабрики управляет старейший шоколадный фабрикант—
Карл Бездэка.

Областной Государственный Сельско-Хозяйственный Склад

„ОБЛАСТСЕЛЬСКЛАД“

ПРЕДЛАГАЕТ по дешевым ценам и на выгодных условиях:

Орудия и машины (плуги, бороны, жатки, косилки, веялки, молотилки, льномялки и льнотрепалки, сепараторы и др.).

Мельничное оборудование, наливочный материал.

Удобрения: суперфосфат, калийная 30% соль, селитра чилийская и др.

Семена всех полевых культур и льна, трав (клевер, тимофеевка, вика), огородных кормовых корнеплодов.

Отпуск за наличный расчет, в кредит, в обмен на лен и на другие продукты.

Заказы принимаются по почте и телеграфу.

Правление и розничный магазин — Петроград, пр. Володарского. д. № 35. Телефон № 551-68.

Там же книжный склад. Большой выбор сельско-хозяйственной литературы. Составление сельско-хозяйственных библиотечек.

Отделения: в Пскове, Новгороде, Череповце, Мурманске, Орехове-Бобровске, Троцке, Сиверской, Петергофе, Кингисеппе, Старой Ладоге, Волосове, Токсове, Луге, Лодейном Поле, Гдове, Сущеве, Торопце, Великих Луках и Окуловке.

ПЕТРОГУБМЕЛЬКОНТОРА

Петроград, Полтавская ул., д. 12. Телефон **Коммерческой части 569-32.**

ОПТОВЫЙ ЛАБАЗ № 5: Калашниковский пр., № 3. Телефон № 576-39.

ПРИНИМАЕТ от учреждений, коопераций, организаций и частных лиц **ЗЕРНО** для переработки в муку и крупу на 1-й Государственной, имени **В. И. ЛЕНИНА,** мельнице (Петроград, Глухоозерская ул., № 1—3—5, тел. №№ 141-77, 190-42); на 3-й Государственной, имени тов. **КАЛИНИНА,** мельнице (гор. Ораниенбаум, ст. Спасательная) и на 4-й Государственной мельнице (Сев.-Зап. ж. д., ст. Антропшино).

ПОКУПАЕТ партионно зерно, муку и крупу за наличный расчет.

ПРОДАЕТ ОПТОМ через Коммерческую Часть продукты своего производства.

ПРОИЗВОДИТ МЕЛОЧНУЮ ПРОДАЖУ МУКИ, КРУПЫ и др. продуктов своего производства, **ЛУЧШЕГО КАЧЕСТВА,** в своих лабазах:

№ 1. Лиговка, № 69, тел. № 576-32.
№ 2. В. О., 11-я линия, № 14, тел. № 576-41.
№ 3. Пр. Карла Либкнехта, № 17, тел. № 576-38.
№ 4. Лермонтовский просп., № 49, тел. № 576-40.
№ 5. Пр. Бакунина (б. Калашниковский), № 3, тел. № 576-39 (оптовый).
№ 6. Симбирская ул., № 10, тел. № 571-49.
№ 7. Демидов пер., д. № 15, тел. № 571-07.
№ 8. Ул. 3 июля, д. № 113/111, тел. № 571-78.

Всероссийское Производственно-Потребительское Об'единение Инвалидов Войны и Труда

(ВИКО).

ПЕТРОГРАДСКОЕ ОТДЕЛЕНИЕ:

Просп. Нахимсона, 16. Телефон 141-39.

КРАСКИ настоящие анилиновые

для окрашивания разных тканей, пряжи и проч.

И. К. ГОДВОД.

Казанская, № 18 (между Просп. 25 Октября и Комиссаровской).

Богородско-Щелковский Трест Хлопчато-Бумажных фабрик В. С. Н. Х.

ОПТОВО-РОЗНИЧНАЯ ПРОДАЖА ИЗДЕЛИЙ ФАБРИК: бывш. К-о Богородско-Глуховск й м-ры Т-ва Людвиг Рабенек, С. М. Шибаева и С-я, Реутовской и Балашинской мануфактур.

Петроградское Отделение:

Пр. 25 Октября, 27, вход с кан. пис. Грибоедова (б. Екатерининского кан.), д. 18. Тел. 138-89.

Всегда большой выбор хлопчато-бумажных тканей: бельевых, одежных, подкладочных, платяных, швейных ниток и друг.

Огромный выбор сезонных тканей: Вельвет Экстра, Вельветин, Гольфин, Вельвет Корд и друг. модных тканей.

ЦЕНЫ ОБЩЕДОСТУПНЫ.

Госучреждениям, Кооперациям и Общественным организациям ЛЬГОТНЫЕ условия продажи

Петроградское Отделение

Правления Об'единенных Костромских и Ярославских льняных фабрик

„ЛЬНОПРАВЛЕНИЕ"

1) Быв. Большой Костромской мануфактуры.
2) Гаврило-Ямская—бывш. А. А. ЛОКАЛОВА.
3) Яковлевская—бывш. Сосип. СИДОРОВА.
4) Запрудненская—бывш. бр. ЗОТОВЫХ.
5) Васильевская—бывш. В. ДОРОДНОВА.
6) Рогачевская—бывш. Н-ков КРЫМОВА.
7) Тутаевская—бывш. РОМАНОВСКАЯ.
8) Красный Урал—бывш. Н-ков САКИНА и мног. друг.

Фабрики вырабатывают полотна: суровое, полубелое, белое всех ширин и №№: равентух, ПОДКЛАДКУ, ПАРУС, ПАРУСИНУ СУРОВ., ПАРУСИНУ ХИМ. ПРОП., БРЕЗЕНТЫ и МЕШКИ В ГОТОВОМ ВИДЕ, ПОЖАРНЫЕ РУКАВА, ФИТИЛЬ ЛАМПОВЫЙ и проч.

Государственным учреждениям, фабрикам, заводам и кооперативным организациям льготные условия продажи.

Со всеми заказами и справками просим обращаться для переговоров в Контору Петроградского Отделения.

Контора и оптовый магазин помещаются: Гостиный Двор, Перинная лин., 1-а.

Телефон № 577-57.

Склад внутри Гостиного Двора, № 14. Тел. № 577-71.

Н. К. П. С.

Правление МОСКОВСКО-КИЕВО-ВОРОНЕЖСКОЙ жел. дор.

Петроградское коммерческое агентство.

ПЕТРОГРАД, Пр. 25 Октября, 68 (б. Невский). Телефон № 543-46.

ПРОИЗВОДИТ НИЖЕСЛЕДУЮЩИЕ ОПЕРАЦИИ:

1) Краткое и долгосрочное хранение на льготных условиях различных грузов и товаров для отправления, а также прибывающих в Петроград.

2) Комиссионно-ссудные и инкассовые операции.

3) Прием и отправление грузов на все ст. С. С. С. Р.

4) Всякого рода комиссионные поручения грузоотправителей и получателей по операциям, связанным с отправкой грузов жел.-дор. и водными путями с доставкой их в черте города.

5) Сопровождение грузов ответственными проводниками по железным дорогам.

6) Таможенные операции.

Операции производятся ежедневно, кроме праздников, от 10 до 5 час.

Заведующий аг-вом **М. А. МАЙДАНСКИЙ.**

УКРАИНСКИЙ МУКОМОЛЬНЫЙ ТРЕСТ

„УКРМУТ"

ПЕТРОГРАДСКАЯ КОНТОРА.

Районы: гор. Петроград, губернии: Петроградская, Псковская, Новгородская, Вологодская, Череповецкая, Каркоммуна, Архангельская, Вятская, Витебская, Минская.

АДРЕС КОНТОРЫ: г. Петроград, Полтавская ул., 12, Товарная биржа, 3-й эт. Конторы - телефоны: 590-65; Управляющего - - - - - - - 595-72

ПРЕДЛАГАЕТ: Гос.-хоз. органам, кооперативным об'единениям и прочим учреждениям и частным фирмам

МУКУ ВСЕХ СОРТОВ: пшеничную, ржаную и пеклеванную.

КРУПЫ: манную, гречневую, пшено и проч. продукты предприятий Треста со всей Украины.

ШОРНО-КОЖЕВЕННОЕ И СЫРОМЯТНОЕ ПРОИЗВОДСТВО

Василия Алексеевича Комиссарова.

1) Контора и оптово-рознич. торг., Ул. 3 Июля (б. Садовая ул.), 25, уг. Мучн. пер. **Тел. 175-70.**

2) Кожевенно-Сыромятное произв., Моск. заст., Георгиевский, 2/3. **Тел. 147-72.**

ПРОДАЖА:
легковой, ломовой и крестьянской упряжи, всевозможного сыромятного ремня, гужей, сшивок для сшивания приводных ремней, дуг ломовых и легковых, оглоблей, щеток конских, колесной мази, дегтя, смолы, кожаных и парусиновых рукавиц.

Строительные и обтирочные материалы:
концы бумажные, тряпка и разная пакля. **Упаковочные товары:** веревка, шпагат, сахарник, нитки разных №№, рогожи, кули, мешки и войлок.

Теплые ярославские валеные сапоги и проч. товары.

Прием заказов на изящную и простую упряжь, всевозможные сыромятные изделия, починка разной упряжи и перевязка хомутов.

ПЕТРОГРАД.

КРОНШТАДТСКОЕ

Просп. Ленина, **№ 36.**

Е. П. О.

Просп. Ленина, **№ 36.**

Адрес Правления:

г. Кронштадт, Петроградск. губ., Просп. Ленина, д. № 36.

Телеграфный: КРОНШТАДТ ЕПО.

Председатель Правления *Голубев А. Г.* ТЕЛЕФОН № 121.

Члены Правления:
- *Альт Г. М.* Заведующ. Финансов. Отдел.
- *Скворцов В. Ф.* „ Хозяйств. произв.
- *Бабуров В. Д.* „ Торгов. Отделом.
- *Калинин Н. Т.* „ Общим Отделом.

Производства и предприятия:

Хлебопекарня . . . 1
Булочные пекарни 3
Колбасные мастерские 1
Чайные-столовые . 3
Обоз . . . 14 лошадей

Мануфакт.-галант. магазин 1
Осветительн. магаз. 1
Гастрономич. магаз. 2
Продуктовых лавок. 3

В гор. Ораниенбауме продуктовая лавка!

Очень важно знать!!!

приезжающим в гор. Кронштадт, что в чайных и столовых можно сытно закусить и пообедать.

ВСЕ ДЕШЕВО! **Обеды, пиво, вина, биллиарды.** **ВСЕ ДЕШЕВО!**

Разгрузочно-погрузочное-складочное
БЮРО
в Петроградском Торговом Порту,

имея в своем распоряжении значительное количество соответствующих складочных железобетонных помещений, оборудований и сооружений,

ПРИНИМАЕТ НА СЕБЯ:

Стивидорные, Транспортные, Экспедиторские, Агентские и Таможенные поручения,

исполняя их под руководством лиц с МНОГОЛЕТНЕЙ ПРАКТИКОЙ.

От заграничных фирм поручения принимаются по телеграфу.

АДРЕС ДЛЯ ПИСЕМ:

Петроград, Гутуевский остр., Межевой кан., 5, здание У. П. Т. П., комн. 11, тел.: 583-87, 190-22, 561-94.

Адрес для телеграмм:

Петроград — ПОРАЗСКЛАДБЮРО.

The lading-discharging-storing bureau
at the Petrograd Commercial Port,

possessing a large quantity of adequate warehouses, erections and arrangements,

ACCEPTS:

Stevedoring, Transportation, Expeditory, Agency and Custom-House Commissions

Which are being carried out by long experienced Specialists.

Favours from Foreign Firms accepted by telegraph.

FULL ADDRESS:

Petrograd, Gutuevsky Ostroff, Mezhevoy canal 5, room 11.

FOR TELEGRAMS: Porasskladbureau — Petrograd.

Северо-Западное Областное Управление
по делам фотографии и кинематографии:

Петроград, Проспект 25 Октября, № 80.

Адрес для телегр.:
Петроград — Севзапкино.

„СЕВЗАПКИНО“

Отделения: Москва, Витебск.

Представительства: во всех районах С. С. С. Р.

1. Производственный Отдел.

Изготовляет фильмы собственных постановок. Беспрерывный выпуск новых фильм, иллюстрирующих прежнюю и современную Россию, зас'емки бывших царских дворцов в Петрограде, его окрестностях и в Крыму. Производит кино-с'емки фабрик, заводов и учреждений во всех стадиях их работы.

2. Научно-Агитационный Отдел.

Снабжает научными, агитационными и литературными фильмами школы, клубы и проч.

3. Коммерческий Отдел.

Покупает, продает и отдает на прокат фильмы разнообразного содержания первоклассных русских и иностранных фирм. Покупка и продажа всех фото-кино материалов, аппаратуры и химикалий. Заказы на производственные с'емки и все виды фото-кино-рекламы.

4. I-я Государственная Фотография — Просп. 25 Октября, № 48.

Производит фото-с'емки отдельных лиц, групп и учреждений как в своем ателье, так и выезжает по заказам частных и государственных предприятий по доступным ценам.

5. Центральный Фото-Склад —

Просп. 25 Октября, № 80.

I-й Государственный Фото-Магазин —

улица Желябова, № 19.

Покупает, продает все фото-кино материалы, аппаратуру, химикалии и проч., все электро-материалы и принадлежности для освещения, экономические лампочки заграничных и русских фабрик.

6. Кино-Театры:

Пикадилли, Паризиана, Солейль, Унион, Ампир, Астарте, Теремок, Нью-Стар, Молния, Художественный, Пробуждение, Идеал, Форум, Буревестник — демонстрируются лучшие фильмы.

7. Институт Экранного Искусства —

Сергиевская, № 28.

Подготовка кино-артистов.

Транспортный Отдел Петрогубисполкома

„ПЕТРОГУБТРАНС"

ПРАВЛЕНИЕ:

ул. Каляева (б. Захарьевская ул.), № 10.

Телефоны: 584-21, 586-17 и 135-15.

ПЕРЕВОЗКА и ЭКСПЕДИЦИЯ

грузов с ответственностью за сохранность.

ОТПУСК помесячно и поденно:

легковых и грузовых автомобилей (гараж на ул. Каляева (б. Захарьевской ул.), д. № 8, тел. № 127-60). Легковые выезды и ломовые подводы (обоз на улице Марата (б. Николаевской), д. № 80, тел. № 533-69).

ПОГРУЗКА и РАЗГРУЗКА

грузов на всех станциях железнодорожного узла, на всех складах и прочих пунктах гор. ПЕТРОГРАДА (Железнодорожная Контора—Полтавская ул., д. № 5, тел. 533-71), в Петроградском Торговом Порту (Портовая Контора—на территории Порта, тел. 175-22), в КРОНШТАДТЕ (Отделение грузчиков Петрогубтранса, тел. через Междугородную) и в ОРАНИЕНБАУМЕ (Ораниенбаумская Погруз.-Разгрузочная Контора Петрогубтранса, тел. через Междугородную).

ПРОИЗВОДСТВО.

Капитальный ремонт автомобилей с расточкой цилиндров. Переделка автомобилей с установкой радиаторов и кузовов новейших типов. Установка электрического оборудования новейших выпусков лучших заграничных фирм. Ремонт и изготовление нового обозного инвентаря в мастерских на ул. Каляева (б. Захарьевской ул)., д. № 8 и на Аптекарском пр., д. № 2.

ПРОДАЖА

автомобилей, автомобильных частей, гужевых принадлежностей и предметов для автотранспорта из собственного магазина — ул. Желябова (б. Большая Конюшенная), № 5, тел. № 153-36.

КОММЕРЧЕСКИЕ
Вспомогательные Предприятия
Сев.-Зап. ж. д.

I. В Петрограде:

Коммерческое Агентство и Городская Станция

Пр. 25 Октября (быв. Невский), № 56, кв. 8. Тел. 147-81 и 184-69.
„ кв. нач. 188-53.

Склады Агентства и Городской Станции:

при товарной станции — Лиговская ул., № 262, телеф. № 147-23.

Усовершенствованные железо-бетонные склады вместимостью свыше 2.000 вагонов.

ПРОИЗВОДЯТСЯ ИСКЛЮЧИТЕЛЬНО ГРУЗОВЫЕ ОПЕРАЦИИ:

(на особо льготных условиях)

Краткосрочное и долгосрочное хранение грузов.
Страхование грузов.
Комиссионно-ссудные операции.
Транспортирование по железнодорожно-водным путям и гужем с ответственным сопровождением транспорта в пути. Нач. Агентства и Горстанции П. Л. Паках.

II. В Пскове, Витебске, Рыбинске и Новгороде

Городские Станции:

ПСКОВСКАЯ — г. Псков, Советская площадь, д. Губисполкома. Тел. № 141.
ВИТЕБСКАЯ — г. Витебск, Биржевая улица, д. № 3. Тел. № 69.
РЫБИНСКАЯ — г. Рыбинск, пр. Ленина, д. № 41. Тел. № 130.
НОВГОРОДСКАЯ — г. Новгород, Дворцовая улица, д. № 2. Тел. № 93.

ПРОИЗВОДЯТ КАК ПАССАЖИРСКИЕ, ТАК И ГРУЗОВЫЕ ОПЕРАЦИИ.

Все перечисленные Городские станции Сев.-Зап. жел. дор. **включены в прямое с дорогами сети сообщение** для производства своих операций при посредстве соответствующих линейных и узловых железнодорожных станций.

УПРАВЛЕНИЕ

Спальных Вагонов Прямого Сообщения

извещает, что в целях предоставления пассажирам наибольших удобств передвижения в своих вагонах, таковые содержатся в полной чистоте, тщательно дезинфицируются новейшими методами, снабжаются бельем, освещаются электричеством и отапливаются.

В вагонах пассажиры могут получать от проводников чай и минеральные воды.

В поездах дальнего следования, вместе со спальными вагонами, курсируют вагоны-рестораны с первоклассной кухней, обслуживаемые испытанными поварами и находящиеся под врачебно-санитарным надзором. Зало обслуживается опытными официантами. Завтраки, обеды, порционные кушанья, холодные закуски, заграничные и русские вина и напитки отпускаются по самым умеренным ценам. В отношении чистоты и гигиены применяются усовершенствованные дезинфекционные средства.

Продажа железнодорожных билетов и плацкарт для проезда в вагонах производится в ПЕТРОГРАДЕ в Агентстве Управления (Проспект 25 Октября, д. 22), в Москве также в Агентстве Управления (Театральная Площадь, 2, дом Советов, б. „Метрополь"), а в других городах на Городских станциях или на вокзале в киосках Управления, на промежуточных станциях—у проводников вагонов.

Вагоны курсируют по маршрутам от Петрограда на Москву, Севастополь, Тифлис, Воронеж, Ростов, Одессу, от Москвы на Батум, Н.-Николаевск, Читу, Н.-Новгород, Екатеринославль, Ташкент, Архангельск, Саратов.

Управление предлагает Госорганам, Трестам, Кооперативам, частным фирмам и лицам помещать в курсирующих по сети железной дороги в спальных вагонах и вагонах-ресторанах свои рекламы.

За справками об условиях помещения реклам надлежит обращаться в Контору Транспечати. Телеф.: общ. служ. 135-88 и Петрогр. агентство 543-54.

Телефоны управления: Гор. станция—№ 543-54, Админ. отдел—№ 570-83.

Правление ОКТЯБРЬСКОЙ (б. Николаев.) ж. д.

ОТДЕЛ КОММЕРЧЕСКИХ ВСПОМОГАТЕЛЬНЫХ ПРЕДПРИЯТИЙ.

Петроград, ул. Желябова, 29. Телефоны: Н-ка отдела 129-13, финчасти 152-56, общ. части 139-98.
Сокращенный адрес: „КОМПРЕДОК".

ГОРОДСКИЕ СТАНЦИИ:

ПЕТРОГРАД, Пр., 25 Октября, 60. Тел. 135-68, 512-24, 586-83.

МОСКВА, Софийка, 3. Тел. 3-71-12, 4-78-02.

Н.-Новгород (на время ярмарки) Москательный ряд, № 12.

Сокращенный адрес „ГОРСТОК".

ВСЕ ОПЕРАЦИИ ПО ТРАНСПОРТУ:

прием грузов на дому и складах, наложенные платежи, погрузка, выгрузка, выдача дубликатов, выкуп грузов частями, прием дубликатов на инкассо, гужевая перевозка по городу, доставка грузов на дом и склады.

Собственные склады хранения. — **Страхование грузов через Госстрах.**

КОММЕРЧЕСКИЕ АГЕНТСТВА при Городских станциях Октябрьской жел. дор. в Петрограде, Москве и Нижнем-Новгороде (во время ярмарки). Комисс. покупка и продажа грузов, выдача ссуд.

ТАМОЖЕННЫЕ АГЕНТСТВА:

Петроград, Новый Порт. Тел. 552-81. — Москва, Внутренняя Сухопутная Таможня. Тел. 5-70-16.

Производство таможенных, акцизных, милицейских и экспедиторских обрядностей над грузами и багажем, прибывающими из-за границы по прямым международным перевозочным документам.

ЦЕНТРАЛЬНАЯ ГОРОДСКАЯ СТАНЦИЯ Петроградского железнодорожного узла по продаже пассажирских билетов и приему багажа на все дороги узла.

Петроград, ул. Желябова (б. Б. Конюшенная), д. 29. Телефоны: Н-ка станции 148-91, Пассажирской части 528-12, Центральн. Справочн. Бюро 574-51. Сокращенный адрес „ЦЕНТРОГОРСТ".

ГОРОДСКАЯ СТАНЦИЯ в МОСКВЕ (Софийка, 3) **по ПРОДАЖЕ ПАССАЖИРСКИХ БИЛЕТОВ и ПРИЕМУ БАГАЖА ПО ОКТЯБРЬСКОЙ ж. д.**

Станции производят: 1) Заблаговременную продажу билетов на все поезда, 2) доставку билетов на дом, 3) продажу годовых, сезонных и месячных билетов, 4) прием к отправлению пассажирского багажа и 5) выдачу справок по пассажирскому движению в Центральном Справочном Бюро и Справочных Бюро на всех вокзалах Петрограда и на вокзале Октябрьской дороги в Москве.

Билетные кассы открыты: в будни с 10—3, в праздники с 10—1.
Дежурные кассы „ „ с 3 час. дня до 6 час. вечера.

В. С. Н. Х.

Всероссийский Государственный Трест пробочной и пробково-изоляционной промышленности

„ЦЕНТРОПРОБИЗОЛЬ“.

Государственный Монопольный Производственный Орган.

Пробочные и пробково-изоляционные фабрики, заводы и склады:
ПЕТРОГРАД, ОДЕССА, МОСКВА, ВЫШНИЙ ВОЛОЧЕК.

Завод линолеума и производство бутылочных капсюлей и фольги в **ОДЕССЕ.**

Сеть торговых представительств и базисных складов во всех центрах потребительских районов СССР.

Пробки бутылочные и баночные всех сортов, размеров и качества: аптекарские, оподельдочные, винные, шампанские, минеральные, пивные, питейные, лимонадные, втулочные, бочечные.

Пробковая изоляция всех видов для целей строительства, холодильного дела и транспорта: плиты, скорлупы, сегменты, кирпичи, шланг, техническая крупа (опилки).

Виноградная крупа.

Спасательные круги, пояса, шары.

Стельки, рыболовные кружки.

Шлифовальные диски для стекольного производства.

Пробковые коврики.

Охотничьи пыжи.

Различные мануфактурные поделки из пробковой коры.

ЦЕНТРАЛЬНОЕ ПРАВЛЕНИЕ: Петроград, Кан. пис. Грибоедова (б. Екатерининский канал), д. № 6. Телефоны №№ 177-56, 171-45, 572-85.

Отделения: Москва, Варварка, Старо-Гостиный Двор, 76, тел. № 17-80. Одесса, Городская, 1.

СЕВЕРО-ЗАПАДНОЕ

РЕЧНОЕ ГОСПАРОХОДСТВО.

Петроград, ул. Герцена, д. № 35, телеф.: 545-11, 545-12, 539-62, 542-86.

Принимает грузы для перевозки по следующим водным путям: а) Мариинская Система (от Петрограда до Рыбинска); б) Тихвинская Система (от Сясских Рядков до Устья Чагоды); в) Вышневолоцкая Система; г) Березинская Система; д) р.р. Великая, Луга, Западная Двина; е) озера: Ладожское, Онежское, Белое, Ильмень, Чудско-Псковское и Селигер.

ЛИНЕЙНЫЕ ОРГАНЫ ГОСПАРОХОДСТВА:

Рыбинская Транспортная Контора (Рыбинск), **Приладожская Транспортная Контора** (Шлиссельбург), **Прионежская Транспортная контора** (с. Вознесенье), **Петроградская Транспортная Контора** (Петроград, наб. лейтенанта Шмидта, 3), **Ильменское Агентство** (Новгород), **Витебское Агентство** (Витебск), **Тихвинское Агентство** (Тихвин), **Лужское Агентство** (ст. Толмачево), **Псковское Агентство** (Псков), **Осташковское Агентство** (Осташков).

СОСТАВ ПРАВЛЕНИЯ ГОСПАРОХОДСТВА: врид. Председателя *К. М. Лепин,* Директор-Распорядитель *В. М. Шишкин,* Члены Правления: *А. Ф. Смакотнин, Е. А. Водарский;* Представ. НКФ *В. А. Друцкой-Соколинский.*

НОВГОРОДСКОЕ АКЦИОНЕРНОЕ ОБЩЕСТВО

„НОВТРЕСТТОРГ“.

ПРАВЛЕНИЕ ОБЩЕСТВА: Петроград, просп. 25 Октября, № 70.

ТЕЛЕФОНЫ: 551-75—Правление. 551-76—Управление Делами. 571—57 и 176-56—Коммерческий отдел. 550-52 — Транспортный отдел. 140-47 — Строительная контора. 164-29 — Склад. 549-60—Фарфоровый магазин. 533-76—Лабаз.

ТЕКУЩИЕ СЧЕТА: В Госбанке 5017 (в червонцах). В Госбанке 10013 (в червонном исчислении). В Промбанке 14 (в червонцах). В Промбанке 8 (в сов. знаках).

Генеральный Представитель Сев.-Зап. обл. Спичтреста, Новбумтреста, Новгубфарфора и др. Новгородских трестов.

Генеральный Представитель Продасиликата для Сев.-Зап. обл. по продаже ЦЕМЕНТА, КЕРАМИКИ, СТРОИТЕЛЬНЫХ МАТЕРИАЛОВ, СТЕКЛА и пр.

Представитель для Новгородской губ. крупнейших торговых и промышленных организаций.

ПРОДАЖА: спичек, оконного стекла, стекл и фарфор. изделий, бумаги, картона, мешков, извести, кирпича и др.

ПОКУПКА: продовольствия, сырья и предметов технического снабжения.

СТРОИТЕЛЬНО-ТЕХНИЧЕСКАЯ КОНТОРА *по постройке, сооружению и ремонту зданий.*

РЫБНАЯ КОНТОРА *по заготовке и продаже рыбы и рыбных продуктов (Москва).*

Выполнение комиссионных поручений.

ОТДЕЛЕНИЯ И ПРЕДСТАВИТЕЛЬСТВА:

Новгород при Н. Г. С. Н. Х.

Москва, Ильинка, 4. Тел. 90-33. Витебск, Ярославль, Курск, Харьков, Киев, Нижний-Новгород, Баку, Ташкент и др. города.

ПРЕДСТАВИТЕЛЬСТВО ЗА ГРАНИЦЕЙ — В БЕРЛИНЕ.

КЛУБ „ВЛАДИМИРСКИЙ“

Пр. Нахимсона, 12. Телефоны: 155-68 и 556-70.

Всевозможные игры:

Шмен де Фер, Макао, Баккара, Трант-Карант, Булль, Терц, Рулетка, Биллиарды

и др.

При клубе первоклассный ресторан.

Каждый понедельник концерты с уч. лучших артистических сил Петрограда и Москвы.

Клуб открыт с 6 ч. вечера. Вход бесплатный.

ЗАВОД „ЭЛЕКТРОСИЛА“

бывший завод динамо-машин Р. А. О. „СИМЕНС-ШУККЕРТ“,

ВХОДЯЩИЙ В СОСТАВ ПЕТРОГР. ЭЛЕКТОМАШИНОСТРОИТЕЛЬНОГО ТРЕСТА.

АДРЕС: Московское шоссе, д. № 4. №№ коммутаторов: 129-58 и 571-18.

АДРЕС ПРАВЛЕНИЯ (Электромашиностроительного Треста): Мойка, 38.

№№ телеф. коммут.: 136-79, 138-80, 163-01, 175-44.

В настоящее время завод изготовляет согласно стандартным нормам, одобренным Ц. Э. С., **нижеследующие изделия:**

I. **Машины постоянного тока, а именно:** динамо-машины (генераторы) и электродвигатели любой мощности, при этом открытого, закрытого с вентиляцией и совершенно закрытого типа.

II. **Машины переменного тока, а именно:** альтернаторы с соответствующими возбудителями и асинхронные электродвигатели одно- и трехфазного тока:

а) с коротко-замкнутым ротором.
б) с контактными кольцами с приспособлением и без приспособления для под‘ема щеток.

Тихоходные генераторы большой мощности для непосредственного соединения с водяными турбинами с горизонтальным и вертикальным валом.

III. Мотор-генераторы и одноякорные умфомеры (преобразователи) любой мощности и напряжения.

Примечание. Все вышеизложенные позиции выполняются со всей необходимой, присущей для них аппаратурой, как-то: реостатами (воздушными, маслеными, водяными) шунтовыми и магнитными регуляторами, салазками и проч. приспособлениями.

IV. **Турбогенераторы** переменного и постоянного токов для непосредственного соединения с паровыми турбинами с пристроенными возбудителями и все необходимые к ним принадлежности.

V. **Трансформаторы** одно- и трехфазного тока с воздушным охлаждением, естественной циркуляцией масла и с водяным охлаждением, для установок на станциях, в сети и подстанциях, мощностью от 2 киловольтампер и выше различных напряжений до 110000 вольт.

VI. **Распределительное устройство и аппаратура, как то:** автоматические и неавтоматические выключатели, переключатели, релэ нулевого напряжения и обратной мощности, дроссельные (реактивные) катушки, трансформаторы тока, трансформаторы напряжения, моторные ящики, мраморные доски.

Примечание. Все вышеперечисленное выполняется по стандартным нормам.

VII. Кроме того, завод изготовляет: генераторы переменного тока и специальные трансформаторы для радиотелеграфных целей высокой частоты различных мощностей и напряжений.

Общее для всех позиций примечание. В случае, если требуется выполнение заказа не по стандартным нормам, то каждый раз по особому запросу.

Петроградский Государственный Трест Кожевенной Промышленности

„ПЕТРОКОЖТРЕСТ“

ПРАВЛЕНИЕ: Петроград, ул. Герцена (б. Морская), 51.

Телефоны: №№ 554-56, 576-82, 576-83, 146-49, 543-23 и 546-95.

Адрес для телеграмм: „ПЕТРОКОЖТРЕСТ“.

Обувь фабрики „СКОРОХОД“ имени ЯКОВА КАЛИНИНА, КОЖАНАЯ ГАЛАНТЕРЕЯ, ДОРОЖНЫЕ ВЕЩИ, ЩЕТКИ, РУКАВИЦЫ, ПРИВОДНЫЕ РЕМНИ, ХРОМ-ОПОЕК, ШЕВРО, ШЕВРЕТ, ПОЛУВАЛ, КОЖАНЫЙ ЛОСКУТ и проч.

СОБСТВЕННЫЕ МАГАЗИНЫ:

1) Гостиный двор, Садовая линия, д. 35/36.	**Телефон**	**№ 140-21.**
2) Международный пр., д. 89/91.	»	**№ 537-02.**
3) Проспект 25 Октября, д. 61.	»	**№ 146-25.**
4) Петр. стор., Пр. К. Либкнехта, д. 64/66.	»	**№ 140-10.**
5) Проспект 25 Октября, д. 20.	»	**№ 531-03.**
6) В. О., Средний пр., д. 47.	»	**№ 558-27.**
7) Выб. стор., Пр. Карла Маркса, д. 12/1.	»	**№ 551-13.**
8) Пр. 25 Октября, д. 61 (во дворе).	»	**№ 557-40.**
9) Пр. Юного Пролетария, д. 19.	»	**№ 134-37.**
10) Ул. 3 Июля, д. 39.	»	**№ 583-80.**
11) Советский пр., д. 22/16.	»	**№ 583-43.**

КОЖЗАВОД „КОМИНТЕРН“

КОЖТРЕСТА.

В. О., Кожевенная линия, д. № 1-3.

Б. „ПАРАМОНОВА“, ныне „КОМИНТЕРН“.

Тел. № 540-03.

Изготовляется кожевенный товар красного и хромового дубления

ИСКЛЮЧИТЕЛЬНО ПО ЗАДАНИЮ

ПЕТРОГОСКОЖТРЕСТА.

МОСКОВСКОЕ ЮВЕЛИРНОЕ ТОВАРИЩЕСТВО

„МЮТ“

ОПТОВО-РОЗНИЧНЫЙ МАГАЗИН.

Художественные ювелирные вещи;

золото, платина и сибирские драгоценные камни.

Художественные работы из серебра и эмали в русском стиле.

МОСКВА, Кузнецкий Мост, д. № 2, бывш. Солодовниковский пассаж.

1-е Отд.: Стретинка, д. № 30.

2-е Отд.: Г. ПЕТРОГРАД, Гостиный Двор, Садовая линия, № 63. Тел. № 586-30.

ПЕТР. ГУБ. ОТД. ЗДРАВООХРАНЕНИЯ

ПЕТРО-МЕД-ТОРГ.

Казанская, 12.

Телефоны:
- Председатель Правления - 150-84
- Коммерческий Директор - 150-85
- Управление аптеками - 142-91
- Секретариат - 581-22
- Центральный склад - 142-89

ПОКУПКА. ПРОДАЖА.

Аптекарских товаров, предметов по уходу за больными, перевязочного материала, патентованных медицинских препаратов, косметики и парфюмерии, хозяйственных предметов, минеральных вод.

ОПТОВО-РОЗНИЧНЫЙ СКЛАД АПТЕКАРСКИМИ ТОВАРАМИ

Ул. Гоголя, 11. Тел. №№: 149-50, 563-10 (бывш. ШТОЛЬ и ШМИДТ).

РОЗНИЧНЫЙ МАГАЗИН.

Казанская, 12. Тел. № 551-71.

ЦЕНТРАЛЬНАЯ АНАЛИТИЧЕСКАЯ ЛАБОРАТОРИЯ,

Казанская, 12. Тел. № 164-58,

производит Медицинские и Химико-Фармацевтические исследования.

Прием анализов в Лаборатории ежедневно с 10—18 час. и во всех аптеках Петромедторга во всякое время дня.

Всероссийский Кооперативный Банк

„ВСЕКОБАНК“

Петроградское Отделение Всекобанка.

ОПЕРАЦИИ БАНКА:

Учет векселей, ссуды и аккредитивы под товары и товарные документы, специальн. текущие счета под векселя, товары и товарные документы. Комиссионная покупка и продажа по поручениям товаров и иностранной валюты.

Покупка и продажа банкнот. Инкассо векселей и друг. документов. Текущие счета и вклады в червонном исчислении.

Прием и выдача переводов на Отделения Банка и на его корреспондентов (все Отделения Госбанка состоят корреспондентами Всекобанка).

Продажа облигаций 6% государственного выигрышного займа и др. займов.

Покупка и продажа сертификатов, обязательств Наркомфина. Мелкие сбережения от 1 червонного рубля принимаются в Агентствах Банка при кооперативах: „Красный Путиловец“, „Треугольник“, „Госзнак“, „Большевик“, „Пролетарий“, „Коопметалл“ и, кроме того, при Дворце Труда и Октябрьск. ж. д.

Отделение имеет еще Первое Городское Агентство на Сенной площади, ведущее прием вкладов и разного рода товарные операции.

КАССА ОТДЕЛЕНИЯ ОТКРЫТА с 10 ч. утра до 3 ч. дня.

Для удобства клиентов прием вкладов производится: с 10 ч. утра до 7 ч. вечера с перерывом от 3 до 4½ час.

Адрес отделения: Петроград, Пр. 25 Октября, 22.

ТЕЛЕФОНЫ: Управляющий 559-23, Тов. Управл. 584-41, общий 156-97, Опер. зал 584-40.

Экспортно-Импортная База
ГОСТОРГА
В ПЕТРОГРАДЕ.

Проспект 25-го Октября, № 7-9.

ТЕЛЕФОНЫ:

Кабинет Уполномоченного	584-01
Кабинет Заместителя	572-41
Управление делами	584-80
Экспорт-Импорт	568-08
Бухгалтерия	574-40
Портовое Агентство	152-25

ПЕТРОГРАДСКАЯ

Государственная Трудовая Сберегательная Касса

Фонтанка, дом № 76.

ТЕЛЕФОНЫ: 179-19, 179-20, 595-76.

ГОРОДСКИЕ ОТДЕЛЕНИЯ:

1. Уг. 5 Красноармейской и Междунар. пр., д. 39. Тел. 584-52.
2. Поселок им. Володарского, д. б. Кузьмина. Тел. 584-53.
3. Волховстрой, ст. Званка.
4. Симбирская ул., д. 12, Выборгск. стор.
5. Уг. 1 линии и Среднего пр., Васил. остр.
6. Ул. Красных Зорь, уг. ул. Льва Толстого.
7. Управление Телефонной Сети.
8. Тамбовская, 63, д. Просв. им. Некрасова.
9. Пр. Маклина, д. 46.

1. Прием и выдача вкладов.
2. Прием вкладов за счет других касс и отделений.
3. Переводы вкладов между иногородными кассами.
4. Перечисление вкладов между городскими отделениями и почтово-телеграфными кассами.
5. Прием и выдача вкладов по пред'явительским книжкам.
6. Текущие счета—выдача и расчеты по чекам.
7. Прием %% бумаг на бесплатное хранение.
8. Выдача ссуд под облигации 6% золот. выигрышного займа.
9. Сберегательные операции через посредников в промышленных предприятиях и учреждениях.
10. Оплата купонов.
11. Прием и выдача вкладов червонцами.

Петроградская скорая помощь

извещает, что оказание скорой помощи в несчастных случаях и перевозка всякого рода больных производится БЕСПЛАТНО.

Центральная станция скорой помощи принимает перевозку больных также и за плату. Перевозка производится в особых санитарных автомобилях и каретах СРОЧНО.

Авто-транспорт скорой помощи: Прокат легковых, грузовых и полугрузовых. автомобилей посуточно. Собственная артель ответственных грузчиков. Адрес: Улица Пролеткульта (б. Екатерининская).

Авто-ремонтные мастерские скорой помощи принимают автомобили всех марок для производства текущего, среднего и капитального ремонта. Изготовление рессор из специальной рессорной стали, пайка радиаторов. Специальное сварочное отделение. Одевание грузо-шин, специальное оборудование гидравлическим прессом. (Адрес: Везенбергская ул., 48).

Телефон-коммутатор скорая помощь. —— Вызов с любой кнопки.

ЦЕНТРАЛЬНЫЙ ГОСПИТАЛЬ СКОРОЙ ПОМОЩИ

Проспект Карла Либкнехта (б. Большой просп., Петр. стор.), д. № 100.

Стационарное Отделение: Для страдающих болезнями: хирургическими, гинекологическими, внутренними и уха, горла, носа и глазными.

РЕНТГЕНОВСКИЙ СВЕТОЛЕЧЕБНЫЙ И МАССАЖНЫЙ КАБИНЕТЫ.

ЛАБОРАТОРИЯ ДЛЯ КЛИНИЧЕСКИХ И БАКТЕРИОЛОГИЧЕСКИХ ИССЛЕДОВАНИЙ.

Центральн. госп. Амбулатория скорой помощи. Прием по всем специальностям по особому расписанию.

ТЕХНИКО-СТРОИТЕЛЬНОЕ и ТОРГОВО-ПРОМЫШЛЕННОЕ ТОВАРИЩЕСТВО

„УМФОРМЕР“

ПРАВЛЕНИЕ и СКЛАД
:: Просп. Нахимсона, 4 ::

Условный адрес телеграмм:
ПЕТРОГРАД—„УМФОРМЕР“

ТЕХНИЧЕСКИЙ ОТДЕЛ:

Сталь, медь, свинец, цинк, олово, железо и т. п. материалы.
Инструменты слесарные и столярные.
Железнодорожные принадлежности.
Приборы отопления и вентиляции.
Станки по дереву и металлу.

ЭЛЕКТРОТЕХНИЧЕСКИЙ ОТДЕЛ:

Динамо-машины, электромоторы, вентиляторы.
Трансформаторы, провода, шнуры.
Все установочные материалы.
Постройки электрических станций, монтаж.
Полное оборудование и снабжение заводов, фабрик, мастерских и разных строительств.

ПРИЕМ ПРЕДСТАВИТЕЛЬСТВ РУССКИХ и ИНОСТРАННЫХ ФИРМ НА РАЗНЫЕ СТРОИТЕЛЬНЫЕ, ТЕХНИЧЕСКИЕ и ЭЛЕКТРОТЕХНИЧЕСКИЕ ИЗДЕЛИЯ.

Петроградское Отделение К-ры „ДВИГАТЕЛЬ“.

Пр. 25 Октября, 40. **Тел. 149-07.**

ПРОИЗВОДИТ ПРИЕМ ПОДПИСКИ НА ВСЕ ГАЗЕТЫ и НА НИЖЕСЛЕДУЮЩИЕ ЖУРНАЛЫ:

Астрономический Журнал.
Автомобильный Вестник.
Архив ботанических Наук.
Архив анатомии, гистологии и эмбриологии.
Безбожник.
Бюллетень Рыбного Хозяйства.
Бюллетень О-ва Испыт. Природы.
Отдел Биологии.
Отдел Геологии.
Тоже Отдел Эксперим. Биологии.
Бюллетень Росс. Вост. Торговой Палаты.
Бюллетень Наркомвнудела.
Бюллетень Росс. Текстильного Синдиката.
Бюллетень Мосфинотдела.
Бюллетень Торгсектора Госиздата.
Экономич. Бюллетень Кон'юнкт. Института.
Бюллетень Книги.
Барабан.
Врачебная Газета.
Вестник Рентгенологии и Радиологии.
Вестник Хирургии и Пограничных областей.
Вестник Труда.
В Огне Революции.
Внешняя Торговля.
Вестник Воздушного Флота.
Вестник Финансов.
Вестник Металлопромышленн.
Вестник Путей Сообщения со всеми официальн. приложен.
Тоже без приложений.
Вестник Торговли, Промышленности и Транспорта.
Водный Транспорт.
Вестник Счетоводства.
Вестник Просвещения.
Вестник Социалистич. Академии.
Вестник Силикатной Промышл.
Военная Мысль и Революция.
Военный Вестник.
Вопросы Страхования.
Вопросы Труда.
Вопросы Советского Хозяйства и Управлен. (изд. ЦКК и НК РКИ).
Всемирная Иллюстрация.
Вестник Госуд. Страхования.
Время.
Вестник Сел.-Хоз. Кооперации.
Венерология и Дерматология.
Всеросс. Фармацевтич. Вестник.
Вопросы Туберкулеза.
Гигиена и Эпидемиология.
Гинекология и Акушерство.
Гигиена Труда.
Горный Журнал.
Город и Деревня.
Горнорабочий.
Голос Работника.
Делегатка.
Дрезина.
Естествознание в Школе.
Еженедельник Советск. Юстиции.
Жизнь Искусства.
Жизнь Рабочей Школы.
Железнодорожное Дело.
Жилищное Товарищество.
Журнал Геофизики и Метеоролог.
Журнал Прикладной Физики.
Журнал теорет. и прикл. химии.
Журналист.
Железнодорожник.
Журнал Неврологии, Психологии и Психиатрии.
Журнал Опытной Агрономии им. Коссовича.
Журнал для усовершенствования врачей.
Журнал Русского Ботанич. О-ва.
Журнал Бактериологии и Общей Патологии.
Журнал Акушерства и Женских болезней и др.
Журнал Русского Физико-Химического Общества.
(Часть физическая).
(Часть химическая).
Звезда.
Знамя Рабфаковца.
Записки Казанского Физико-Математического О-ва.
Записки Петроградского Минералогического О-ва.
Зоологический Журнал.
Землеведение.
Известия Наркомтруда СССР.
Извест. Росс. Инст. Прикл. Химии.
Известия Русск. Географич. О-ва.
Известия Русск. Астроном. О-ва.
Известия Текстильной Промышл.
Известия Физической Культуры.
Известия ЦК РКП.
Известия НК Здравоохранения.
Известия Главной Астрономической Обсерватории.
Иностранное Торговое Обозрение (б. Аркос).
Интернационал Молодежи.
Искра.
Коммунистическ. Интернационал.
Коммунистическое Просвещение.
Коммунальное Хозяйство.
Красная Печать.
Книжная Летопись.
Коммунистка.
Красная Летопись.
Красный Архив.
Красный Интернац. Профсоюзов.
Красноармеец.
Красный Библиотекарь.
Коммунистическая Революция.
Крестьянка.
Краеведение.
Книга и Революция.
Красная Новь.
Красный Перец.
Красный Спорт.
Клиническая Медицина.
Кузница.
Лесопромышленное Дело.
„Леф“.
Молодая Гвардия.
Медицинский Работник.
Мироведение.
Математический Сборник.
Международн. Рабочее Движение.
Металлист.
Мотор.
Мир Приключений.
Медицинский Журнал.
На путях к Новой Школе.
Народный Учитель.
Народное Просвещение.
Новая Деревня.
Новая Книга.
Нефтяное и Сланцевое Хозяйство.
На Посту.
Наша Работа.
Огонек.
Одонтология и Стоматология.
Офиц. Отдел Вестн. Пут. Сообщ.
Печать и Революция.
Промышленность и Торговля.
Продовольствие и Революция.
Пролетарская Революция.
Почвоведение.
Под Знаменем Марксизма.
Подвижной Состав и Тяга.
Профессиональное Движение.
Практическая Медицина.
Педиатрия.
Педагогические Курсы на Дому.
Помощь Самообразованию.
Право и Жизнь.
Русский Антропологич. Журнал.
Русский Протистологич. Журнал.
Русский Евгенический Журнал.
Русский Физиологическ. Журнал им. Сеченова.
Русское Энтомологич. Общество.
Работник Просвещения.
Работница.
Работник Земли и Леса.
Современник.
Система и Организация.
Самоучка.
Советская Иллюстрация.
Союз Потребителей.
Советское Право.
Сел.-Хоз. Жизнь.
Синдикат.
Современный Запад.
Сборник Тарифов НКПС.
Статистич. Бюлл. ЦУУС ВСНХ.
Строительная Промышленность.
Статистика Труда.
Социалистическое Хозяйство.
Счетоводство.
Сельское и Лесное Хозяйство.
Смена.
Сборник Декретов и Постановлен. по Нар. Хоз. (изд. „Экомжизни“).
Систематический Указатель по Экономич. Вопросам.
Собрание Узаконений и Распоряжений Раб.-Кр. Правит.
Спутник Коммуниста.
Советская Волость.
Торговля России с Востоком.
Труды Петрогр. О-ва Естествоисп.
Труды Ин-тута им. Лесгафта.
Терапевтический Архив.
Техника и Экономика НКПС.
Техника и Снабжение Кр. Армии.
Техника и Жизнь (б. Кр. Транспортник).
Транспортный Рабочий.
Уральский Охотник.
Урология.
Успехи Физических Наук.
Успехи Эксперимент. Биологии.
Финансы и Промышленность.
Фабрики и Заводы.
Холодильное Дело.
Химическая Пром. и Торговля.
Хлопковое Дело.
Хочу Все Знать.
Человек и Природа.
Шахматы.
Экономическое Обозрение.
Эконом. Жизнь Дальн. Востока.
Экономика, Труд и Техника.
Электричество.
Электрофикация.
Этнографическое Обозрение.
Электротехника и Связь на ПС, изд. НКПС.
Юный Коммунист.
Юные Строители.
Яш-Эшче (на татар. яз.).

Требуйте уполномоченных для приема подписки (тел. 149-07). ■ Деньги из провинции надлежит переводить через Банк в черв. или черв. исчислении.

ОПТОВЫЙ СКЛАД
МУЧНЫХ и ХЛЕБНЫХ
ТОВАРОВ.

Лабаз—Украина

Г. А.
ВЕЛИНЗОНА.

Ул. Петра Алексеева
(б. Спасский пер.), 10.

Тел. лабаза № 135-69.
„ домашн. 545-21.

ВНОВЬ ОТКРЫТ
РЕСТОРАН

„СЕВЕР“

Улица Марата, 1
(б. Николаевская).

ВЛАДЕЛЕЦ
Андрей Тимофеевич
СЕМЕНОВ.

ИМЕЮТСЯ
УЮТНЫЕ
КАБИНЕТЫ.

ВИНО. ПИВО.

ПРОДУКТОВЫЙ СКЛАД

П. М. Познер и Л. Г. Иванов.

Сенная площадь, д. № 11. *Тел. № 548-26.*

ОПТОВО-РОЗНИЧНАЯ ПРОДАЖА:

Сахару, Рису, Макарон

и разных колониальных товаров.

Склад принимает на комиссию товары от государственных кооперативных, частных предприятий и лиц.

Машиностроительный завод

бывш.

Г. Д. Раковицкого.

Петроград, Мал. Посадская, 21-б.

Телефон 159-65 и 150-53.

ПРОИЗВОДСТВО

ГИЛЬЗО-МУНДШТУЧНЫХ МАШИН,

а также частей к ним.

ПОЛНОЕ ОБОРУДОВАНИЕ

ГИЛЬЗ и ТАБАЧН. ФАБРИК.

ГОСУДАРСТВЕННЫЙ ЦЕМЕНТНЫЙ ЗАВОД

„МЕДВЕДЬ“

В АРЕНДЕ

Т. Т. МАРКОН.

Проспект 25 Октября
(б. Невский), 10, кв. 7.

Телефон 155-29.

ЮВЕЛИРНЫЙ МАГАЗИН

Л. М. ЛЕВИН.

ДЕПО ОБРУЧАЛЬНЫХ КОЛЕЦ.

Покупка и продажа:

БРИЛЛИАНТОВЫХ, ЗОЛОТЫХ
и
СЕРЕБРЯНЫХ ИЗДЕЛИЙ и ЧАСОВ.

Ул. 3 Июля (б. Садовая), № 40.

Рядом со Спасской церковью.

„КООПМЕТАЛЛ“

Об'единенный Рабочий Кооператив Петроградских заводов Металло- и Электропромышленности.

ПРАВЛЕНИЕ: Петроград, Набережная Красного Флота, д. 38.
Телефон № 562-61.

Торговый отдел: Тел. № 562-61 и Коммут. Дворца Труда № 83.
Финотдел: „ № 561-03.
Секретариат: „ № 128-82.
Хозяйств. отд.: „ № 587-91.

РАЙОННЫЕ ОТДЕЛЕНИЯ:

1-ое—Петр. Ст., Ул. Красных Зорь, д. № 50.	Телеф.	№ 537-44.
2-ое—Выб. Ст., Пр. Карла Маркса, д. № 64.	„	№ 169-76.
3-ье—Пр. Карла Либкнехта, уг. Гулярной, 25/2.	„	№ 562-14.
4-ое—Новодеревенск. наб., уг. Коломяжск., 3.	„	№ 128-84.
5-ое—Международный пр., 124.	„	№ 561-76.
7-ое—Выб. Ст., Пр. Карла Маркса, д. № 16.	„	№ 561-98.
8-ое—Московское шоссе, д. № 18.	„	№ 586-84.
9-ое—В. О., Большой просп., д. № 88-в.	„	№ 577-97.
10-ое—Уг. ул. Декабристов и Пряжки, д. 62/64.	„	№ 583-69.
11-ое—Охта, Большеохтенский пр., д. № 91.	„	№ 159-05.
12-ое—Красная улица, д. № 37.	„	№ 577-43.
13-ое—Лесной, пр. Энгельса, д. № 9.	„	Лесной 6.
14-ое—В. О., 9-я лин., д. № 48.	„	№ 587-92.

Магазин металлических изделий:

Садовая ул., д. № 55-57. Телеф. № 159-82.

СКЛАДЫ:

Центральные кладовые: Новосивковская ул., д. № 35. Телеф. № 149-40.
Склад № 1—Красная улица, д. № 39.

ЛЕДНИКИ:

1) Пр. Карла Маркса, д. № 16.
2) Угол Матвеевской и Больш. Пушкарской.
3) Набережная р. Мойки, д. № 128.

Огород:

Пр. Карла Маркса, д. № 82. Телеф. № 556-53.

Гараж:

Фонтанка, д. № 2. Телеф. № 157-56.

ПРЕЗИДИУМ ПРАВЛЕНИЯ:
И. К. Аборович, И. П. Башкиров, В. А. Александров.

ОБ'ЕДИНЕННЫЙ КООПЕРАТИВ

„БОЛЬШЕВИК"

обслуживает рабочих и служащих:

завода „БОЛЬШЕВИК", Уткину Заводь „КРАСНЫЙ ОКТЯБРЬ" и ГОСУДАРСТВЕННУЮ КАРТОЧНУЮ ФАБРИКУ.

ИМЕЕТ:

Главную лавку, село Александровское, д. № 113.
I отделение, Новый переулок, д. № 6.
II отделение, село Александровское, д. № 91.
Столовую „БОЛЬШЕВИК", село Александровское, д. № 67—69.

ПРАВЛЕНИЕ: Село Александровское, д. № 113.
Тел. № 150-18 с выз. Кооператив № 133-10.

ПЕТРОГРАДСКАЯ ФАБРИКА
эссенций и химических продуктов

„ФРУКТОВЫЙ АРОМАТ",

бывш. БР. БРЕММЕ.

Вас. Остр., 12 линия, д. 37.

ТЕЛЕФОНЫ: Завед. завод. 533-44. Конторы 134-06.

ПРОИЗВОДСТВО:

Фруктовых и цветочных эссенций для кондитерских изделий и фруктовых вод.

Растительных безвредных красок для кондитерских изделий и фруктовых вод.

Благовонных веществ для парфюмерных и табачных изделий.

Сложных эфиров, переработка сырых эфирных масел и проч.

Товарн. знак зарегистр. в В.С.Н.Х. за № 0051.
Подделка преследуется по закону.

ЗУБНОЙ ПОРОШОК САНТО

НАИЛУЧШЕГО КАЧЕСТВА.
ТРЕБУЙТЕ ВЕЗДЕ.

Парфюмерная и Косметическая Лаборатория Санто.
Петроград, Гусев, 6, тел. 140-83.

М.О.КАЧЕЛЬНИК.

Петроградское Потребительское Общество Рабочих Швейной Промышленности.

ПРАВЛЕНИЕ — улица 3-го Июля (б. Садовая), 25, угол Мучного пер. (вход с Мучного).

Телеграфный адрес:
Петроград Петрокоопшвей.

Телефоны:	Председ. Правл.	169-28.
	Финчасти.	551-22.
	Торговый Отд. Секретариата	553-40.

ОТДЕЛЕНИЯ В ПЕТРОГРАДЕ:

1) Международный пр., № 75-а. 2) Мучной пер., № 4. 3) Курская ул., № 6. 4) Комиссаровская ул., № 16. 5) Пет. ст., Пр. Карла Либкнехта, № 16. 6) Улица Желябова, № 12.

УНИВЕРСАЛЬНЫЙ МАГАЗИН:

по улице 3-го Июля (б. Садовая), 25,

с Отделами: Гастрономический, Фруктовый, Винный, Колониальный и Мануфактурный.

БОЛЬШОЙ ВЫБОР ТОВАРОВ.

МОЛОГСКОЕ ЛЕСОПРОМЫШЛЕННОЕ АКЦИОНЕРНОЕ ОБЩЕСТВО

„МОЛОГОЛЕС“

Концессия в районе Мга—Рыбинской ж. д.

Петроград, пл. Воровского, 11 (б. Исаакиевская).
Здание Германского Генерального Консульства.

Телеграфный адрес: „МОЛОГОЛЕС“.

ОТКРЫЛО СВОИ ДЕЙСТВИЯ.

ПРИНИМАЕТ НА СЕБЯ ЗАГОТОВКУ ТОПЛИВА и ЛЕСНЫХ МАТЕРИАЛОВ.

КАФЕ-СТОЛОВАЯ

ТРУДОВОЙ АРТЕЛИ

„ПРОФЕССИОНАЛ“

ПЕТРОГРАД,

Горсткина ул., 4-а, тел. № 151-90.

ОБЕДЫ,
УЖИНЫ,
ПИВО заводов ПЕПО.

ХОЛОДНЫЕ и ГОРЯЧИЕ ЗАКУСКИ.

РАЗЛИЧНЫЕ МИНЕРАЛЬНЫЕ ВОДЫ.

Имеются отдельные кабинеты.

СТАНКИ и ВАЛИКИ

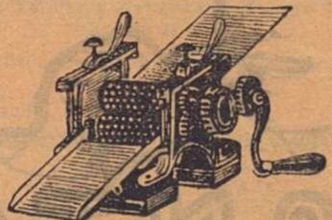

ШТЕМПЕЛЯ, ПЕЧАТИ, ГРАВЕРНЫЕ и МЕХАНИЧЕСКИЕ РАБОТЫ.

ПЛОМБИРНЫЕ ЩИПЦЫ и ВСЕВОЗМОЖНЫЕ ПЛОМБЫ.

С. В. САВАТЕЕВА.

ПЕТРОГРАД, Комиссаровская, 41
(б. Гороховая).

Тел. 580-55.

ПРЕДИСЛОВИЕ.

Адресная и справочная книга „Весь Ленинград“ (б. „Весь Петроград“) в официальном издании вступает во второй год своего существования.

Широкое распространение книги выпуска 1923 г. в Петрограде и спрос, пред‘явленный на нее в крупных центрах С.С.С.Р. и заграницей, показали, насколько сильно ощущалась потребность в справочнике подобного типа.

Распределение информационного материала по отделам выпуска книги на 1924 год подверглось незначительным изменениям, но самые отделы переработаны, дополнены и обновлены текущими данными.

В Отделе II „Советские Учреждения в Петрограде“ часть сведений, относящихся к здравоохранению и народному образованию, перенесена в соответствующий материал о губернских учреждениях, а в рубрике „Районы Петрограда“ помещены лишь сведения об организациях исключительно районного характера.

Из Отдела IV „Транспорт“ информационный материал о трамвайном транспорте перемещен в рубрику II отдела „Коммунальное Хозяйство“, в виду необходимости дать полную картину Петроградского Коммунального Хозяйства.

В Отделе III „Промышленность и Торговля“ особое внимание уделено всякого рода об‘единениям и находящимся как в их ведении промышленным и торговым предприятиям, так и заведениям, принадлежащим отдельным частным лицам.

Отдел VIII „Указатель лиц наиболее необходимых населению профессий“ дополнен новою рубрикою „маклера Петроградской биржи“, в сведениях о коих, в виду развития торгового оборота, нуждается часть петроградского населения. Список врачей в первом выпуске книги заключал в себе около 1,400 врачей, в настоящем издании он содержит сведения о значительно большем числе врачей (около 2,500). К сожалению, в этом году многие врачи не доставили редакции сведений о своих приемных часах.

В Отделе X „Улицы и площади Петрограда“ приводятся в алфавитном порядке все улицы с обозначением их городских районов, отделений милиции, отделений нарсуда, участков фининспекторов и местонахождения их на прилагаемом к книге плане, при чем переименованные улицы помещены два раза: по начальной букве нового названия и по начальной букве старого наименования.

„Указатель жителей Петрограда“ в настоящем выпуске подвергся коренной переработке. Указатель жителей составлен на основании полученного редакцией материала от всякого рода организаций (совучреждений, профсоюзов, кооперативных, общественных и торгово-промышленных учреждений), домоуправлений и сообщений отдельных лиц о себе. Были приняты все доступные редакции меры к тому, чтобы этот „Указатель жителей“ содержал необходимые значительной части петроградского населения сведения об адресах и телефонах так называемого делового элемента в широком смысле слова (служащих и администраторов советских, общественных и частных учреждений, членов фабкомов и месткомов, промышленников, торговцев, лиц свободных профессий и пр.).

В I-м Отделе книги „Петроград в 1923 г.“ помещены статьи о движении петроградского населения в 1923 г., о промышленности и торговле, подводящие на основании статистических данных итоги жизни Петрограда за минувший год.

Помещенный в книге информационный материал соответствует моменту ее выпуска, но при продолжающемся процессе строительства новой жизни некоторые сведения могут в скором времени оказаться несоответствующими изменившейся действительности. Поэтому редакция попрежнему просит граждан о всех переменах и замеченных неточностях или пропусках в справочнике сообщить о них редакции (пр. 25 Октября, 42, тел. 566-25). Полнота и точность сведений справочника такого большого об'ема и разнообразного содержания в значительной мере зависит и от отношения и содействия заинтересованных в его содержании слоев населения.

К книге приложен план г. Петрограда.

К моменту переименования Петрограда в Ленинград настоящая книга уже была отпечатана, а потому при выпуске ее представлялась возможность изменить название города лишь на обложке.

30 января 1924 г.

СОДЕРЖАНИЕ.

стр.

Алфавитный Указатель сокращений и условных наименований, встречающихся в тексте . . . . 1а— 5а
Алфавитно-Предметный Указатель к тексту . . . . 6а—

ОТДЕЛ ПЕРВЫЙ.

Петроград в 1923 году.

Население Петрограда . . . . 1— 4
Промышленность в Петрограде . . . 5— 11
Внешняя торговля Петрограда . . . 12— 15
Торговля в Петрограде . . . . . . 15— 23

ОТДЕЛ ВТОРОЙ.

Советские учреждения.

Петроградский Совет рабочих, крестьянских и красноармейских депутатов (Петросовет) . . . . 25— 36
Петрогубисполком . . . . 36— 38
Северо-Западное Областное Экономическое Совещание (Севзапэкосо) . . 38— 39
Административный Отдел . . . . . . 39— 40
Петроградский Уездный Исполнит. Комитет (Петроуездисполком). . . . 41
Учреждения по иностранным делам . 41
Иностранные представительства . . . 41
Военные учреждения . . . . 42— 45
Военно-морские учреждения . . . . 45— 47
Финансы . . . . 47— 49
Продовольствие . . . . 49— 50
Земледелие и землеустройство . . . 50— 52
Труд . . . . 52— 53
Социальное обеспечение . . . . . . 53— 54
Народное образование . . . . 54— 97
Здравоохранение . . . . 97—115
Юстиция . . . . 116—120
Рабоче-крестьянская инспекция (Р.-К. И.) 120—121
Петр. Губерн. Отдел Государств. Полит. Упр. (Петрогуботдел Г. П. У.) . . . 121
Коммунальное хозяйство . . . . . 121—128
Почта, телеграф и телефон . . . . 129—133
Статистика 134
Госуд. Имущественное страхование . 134—135
Государственное строительство. . . 135—137
Главная Палата мер и весов С.С.С.Р. . 137
Северный Полевой Окр. В. Г. У. (Высшего Геодезич. Управл.) 137
Петроградское Отделение Центроархива С.С.С.Р.. . . . . 137—138
Районы Петрограда. . . . . 138—142

ОТДЕЛ ТРЕТИЙ.

Промышленность и торговля.

Северо-Западное Областное Промышленное Бюро (Севзаппромбюро) . . 145
Петроторг 145
Петрогр. Областной Отдел по Топливу (Петрообластоп) 145
Упр-ние Уполномоч. Госспиртовой монополии по Петр. району 145
Экспортно-импортная база и уполномоч. Госторга 146
Севзапгослесконтора 146
Торфяное управление (Петроторф) . . 146
Райсланец 146
Сев.-Зап. Обл. Управл. Народн. Комисс. Внешн. Торг. (С.-З.О.У.Н.К.В.Т.) . 146
Сев.-Зап. Торговая Импортно-Экспортная Контора (Севзапгосторг) . 146
Петрогр. Торговый Порт (Петроторгпорт) . . . . 146—147
Управление Петр. Таможенного Округа (Петротамокруг) 147
Комиссия по Внутренней Торговле при Севзапэкосо (Комвнуторг) . . 147
С.-З. Областная Торговая Палата . . 147—149
Кредитные учреждения . . . . . . 149—151
Кредитные и Ссудосбер. коопер. т-ва 151—152
Госуд. С.-З. областные тресты и об'единения . . . . 152—154
Госуд. Петрогр. тресты и об'единения 155—160
Отделения, представит. и конторы Всероссийских и иногородних трестов и об'единений . . . . 161—162
Акционерные об-ва и паевые т-ва 162—164
Самостоятельно действующие гос. заводы 164
Список сданных в аренду госпредприятий . . . . 165—167
Промышленные и торговые предприятия . . . . 169—273

ОТДЕЛ ЧЕТВЕРТЫЙ.

Транспорт.

Упр-ние Петр. Комит. по перевозкам (О.К.П.) 275
Петрогр. Окр. Упр-ние местного транспорта (Петроомес) 275
Петрогубинспекция 275
Уполномоч. Научно-технического К-та 275
Упр-ние спальных вагонов прям. сообщ. 275
Мурманская ж. д. . . . . 276—277
Октябрьская (б. Николаевская) ж. д. 277
Сев.-Зап. ж. д. . . . . 277—279
Вокзалы 279
Петр. Отд. Центр. Упр-ния Морского Транспорта (П. О. Цумора) 279
С.-З. речное гос. пароходство . . . 279
С.-З. Упр-ние Внутр. водных путей („Севзаводпути") 279
Петр. трансп. К-ра С.-З. Речного Госпароходства (Петротрансконтора) 280
Госуд. Балтийское пар-ство 280

	стр.
Сев.-Зап. Отд. Добровольного флота (Петродоброфлот)	280
Упр-ние Центр. Водно-Спасательной Базы Н. К. П. С. (Тоноспас)	280
Центр. Водолазная база Н. К. П. С. (Центроводолазбаза)	280
Пароходные рейсы	280
Автомобильный транспорт	281
Трансп. предприятия	281

ОТДЕЛ ПЯТЫЙ.

Печать.

Петр. Бюро Российск. Телегр. Аг-ства „Роста" („Петророста")	283
Петр. Отд-ние Гос. Изд-ства („Петрогосиздат")	283
Петр. Отд-ние Изд-ства Н.К.З. „Новая деревня"	283
Редакц. Изд. Отд. Нар. Ком. по Морским делам (Морредиздат)	283
Северо-областное об'единение по распространению и экспедированию произведений печати (Севпечать)	283
Петр. Районн. Отд-ние Н.К.П.С. „Транспечать"	284
Предприятия полиграфической промышленности	284—285
Книгоиздательства	285—286
Периодические издания	286—287

ОТДЕЛ ШЕСТОЙ.

Театры и зрелища.

Упр-ние Госуд. Академических Театров (Госактеатры)	289
Сев.-Зап. Областное Упр. по делам фотографии и кинематографии (Севзапкино)	289—290
Театр. Отд. Губполитпросвета	290
Госуд. Академ. Театры	290—291
Госуд. театры	292
Театры, наход. в ведении коллект., учрежд. и частн. лиц	292—293
Фабрично-заводские театры	293
Госуд. кино-театры	293
Кино-театры, сданные в аренду	293—294
Оркестры и хоры	294
Центр. театральная касса	294
Планы госактеатров	295—297

ОТДЕЛ СЕДЬМОЙ.

Общественные организации.

Партийные организации	299
Профессиональные союзы	299—302
Кооперативные организации	302—310
Об-ва научные, литературные, религиозные, взаимопомощи, благотв. и пр.	310—313
Спортивные организации	313—314

ОТДЕЛ ВОСЬМОЙ.

Указатель лиц наиболее необходимых населению профессий.

Врачи	315—333
Санитарные врачи	333
Ветеринарные врачи	333
Зубные врачи и зубные техники	333—338
Акушерки	338—340
Массажистки	340
Члены Петроградской коллегии защитников по уголовным и гражданским делам	341—343
Маклера Петроградской Биржи	343

ОТДЕЛ ДЕВЯТЫЙ.

Достопримечательности Петрограда, имеющие архитектурно-художеств. значение.

Гражданские сооружения (дворцы, музеи, театры и пр.)	345—349
Здания религиозного культа, имеющие архитектурно-художественное значение	349—351
Памятники скульптурно-архитектурные	352

ОТДЕЛ ДЕСЯТЫЙ.

Улицы и площади.

Список переименованных улиц	352-а—352-б
Указатель улиц и площадей Петрограда с обозначением принадлежности их к городским районам, отделениям милиции и нарсуда, участкам фининспекторов и места нахождения на плане	353—375

Список сокращений имен в Алфавитном Указателе жителей Петрограда	376
Список сокращений профессий в Алфавитном Указателе жителей Петрограда	377

Алфавитный указатель жителей Петрограда	1—315
План города Петрограда	

Алфавитный указатель сокращений и условных наименований, встречающихся в тексте.

А

Автомузей—Автомобильный музей Главного Военно-Инж. Упр-ния.
Автопромторг—торгово-промышл. автомобильно-транспортн. Акц. О-во.
Агитпункт—агитационный пункт.
Азнефть — Гос. Об'единение Азербайджанск. нефтяной промышленности.
Артакадемия — Артиллерийск. Академия Раб.-Кр. Красн. Армии.
Артмузей — Артиллерийский Исторический музей.
Артшкола — артиллерийская школа.
АСУ — Архитект.-Строит. Управление Петрогуботкомхоза.
Ацетометил — Об'единение химических заводов по переработке лиственных пород.

Б

Балтмортран — Балтийский морской транспорт.
Балтфлот — Балтийский флот.
Бовсу — Балтийское Областное Водно-Санитарное Управление.
Боркомбинат—Гос. Боровичский огнеупорный селикатный комбинат.

В

Вакот — Всеукраинское Акционерное О-во Торговли.
В. Г. У. — Северный Полевой Округ Высшего Геодезического Упр-ния В. С. Н. Х.
«Верхневолголес» — Госуд. Об'единение лесной промышл. Верхне-Волжского р-на.
Ветврач — ветеринарный врач.
Ветлечебница — ветеринарная лечебница.
Взаимокредит — Кредитное Кооперативное Т-во.
Водздравотдел — Водный Отдел Здравоохранения.
«Водолазбаза» — Центр. водолазная база Н. К. П. С.
Военжелшкола — Военно-Железнодорожная школа для подготовки комсостава.
Волховстрой — Строительство Волховской Гидроэлектрической силовой установки (Управление).
Вольфила — Вольная Философская Ассоциация.
Вомедак — Военно-Медицинская Академия.
Воствак — Западно-Восточно-Европейское товарообменное о-во в Берлине.
Всевобуч — Отдел всеобщего военного обучения.
Всекобанк — Всероссийский Кооперативный Банк.
Всемедикосантруд — Всеросс. профессиональный союз работников лечебно-санитарного дела.
Всеработземлес — Всероссийский союз работников земли и леса.
Всерокомпом — Всеросс. комитет помощи больным и раненым красноармейцам при В. Ц. И. К. Советов.
Всеукрторгпром — Всеукраинское торгово-промышленное акц-ое о-во.
В. С. Н. Х. — Высший Совет Народного Хозяйства.
В. С. Р. П. В. П. — Всеросс. союз рабочих пищевой и вкусовой промышленности.
В. Т. П. В. О. — Военный Трибунал Петрогр. Военного Округа.
В. Ц. С. П. С. — Всеросс. Центр. Совет Профессион. Союзов.
Вятпромторг — Вятское торгово-промышленное паевое т-во.

Г

Г. А. К. — губернская административная комиссия.
Г. А. П. — Главный артиллер. полигон.
Гатедр — Государственный академический драматический театр.
Г. Б. П. — Государственное Балтийское пароходство.
Геолком — Российский Геологический Комитет.
«Гехолуц» — Петроградское отд-ние еврейской Всероссийской организации.
Гидрография — Главное Гидрографическое Управление.
Г. И. К. — Губернский Исполнительный Комитет.
Гимецентр Балтморя — Центральная Гидро-метеорологическая станция Балтийского моря.
Гимз — Госуд-ый Институт Медицинских Знаний.
Гиоа — Государств-ый Ин-тут опытной агрономии.
Главмервес — Главная Палата мер и весов С. С. С. Р.
Главшвеймашина — Всеросс. Гос. об'единение по произв. и распред. швейных машин и частей к ним.
«Г. О. З.» — Госуд. Оптический завод.
Гонти — Госуд. Научно-Технический Институт.
Госактеатры — Государственные академические театры.
Госакфилармония — Государственная Академическая Филармония.
Госбанк — Государственный банк.
Госзнак — фабрика заготовления Государственных знаков.
Госиздат — Государственное Издательство.
Госкартфабрика — Госуд. карточн. ф-ка Наркомфина.
Госкнижфонд — Петр. Отд-ние Госуд. книжного фонда.
Госметр — Госуд. к-ра по заготовке и продаже метрических мер и весов.
Госмолоко — Об'единенные Госуд. молочные заводы.
Госполитуправление — Государственное Политическое Управление.
Госпросснаб — Государств. снабжение школьно-просветительным имуществом Наркомпроса.
Госпроцветмет — Петрогр-ое пред-ство Госуд. Трест цветной металлической промышленности.
Госсевводбюро — Государств. северное водное бюро.
Госсельсклады — Госуд. сельско-хозяйственные склады.
Госстрах — Государственное страхование.
Госстрой — Государственная строительная к-ра.
Госхимтехиздат — Гос. научное химико-техническое издат-ство научн. техн. отд. В. С. Н. Х.
Госцирк — Государств. цирк.
Г. П. У. — Государственное Политическое Управление.
Грао — Главная Российская Астрономическая Обсерватория.
Гри — Госуд. Радиевый Ин-тут при Российск. Академии Наук.
Грознефть — Центр. Пр-ние Грозненских нефтяных промыслов и заводов.
Губвоенкомпет — Губернский Военный Комиссарпат.
Губерн. Всеобуч — Губернск. Отдел всеобщ. военного обучения.
Губземуправление — Губернское Управление Земледелия.
Губздрав — Губернский Отдел Здравоохранения.
Губисполком — Губернский Исполнительный Комитет.
Губком Р. К. П. — Губернский Комитет Российской Коммунистической Партии.
Губком Р. К. С. М. — Губернский Комитет Российского Коммунистического Союза Молодежи.
Губмельконтора — губ. мельничная контора.
Губоттруд — Губернский Отдел Труда.
Губотдел — Губернский Отдел.
Губпожар — Губернский пожарный подотдел П. Г. О. К. Х.
Губпрофсовет — Губернский Совет Профессион. Союзов.
«Губсельхозкредитсоюз» — представительство Гомельск. с.-х. промышленн. союза.
Губсобез — Губернский Отдел Социального Обеспечения.
Губсоцвос — Губернский под'отдел Социального Воспитания П. Г. О. Н. О.
Губстатотдел — Губернский Отдел Статистики.
Губфинотдел — Губернский Финансовый Отдел.
Губэкосо — Губернское Экономическое Совещание.
Гум — Государственный универсальный магазин.
Гфо — Главная Физическая Обсерватория.

Д

«Дерутра» — Русско-Германское складочное и трансп. т-во с ограничен. ответственностью «Дерутра».
Добролет — Российск. О-во Добровольного Воздушного Флота.
Доброфлот — Добровольный Флот.

«Домотоп» — кооператив по снабжению топливом населения и учреждений.
Домпросвет — дом просвещения.
Дорпрофобр — Дорожный Отдел по профессиональному образованию при Упр-нии ж. д.
Дорпрофсож — дорожный комитет профессионального союза работников жел.-дор. транспорта.
Дошкол — Педагогический Ин-тут дошкольного образования.

Е

Е. К. О. П. О. — комитет по оказанию помощи бедным евреям.

Ж

Жиркость — Московск. об'единение жировой и костеобрабатывающей промышленности.

З

Загс стол — стол записи и регистрации актов гражданского состояния.
Зерносевер — Северное сел.-хоз. о-во.

И

Иво — Институт внешкольного образования.
Ивузпетво — Инспекция военно-учебн. завед. П. В. О.
Интервоеншкола — об'единенная Интернациональная командная школа.
Исправдом — исправительный дом.
Истпарта Петр. Бюро — Петр. Комиссия по изучению истории Октябрьской революции и Р. К. П.

К

Кавшкола — кавалерийская школа.
Кареллес — Правление лесной и деревообрабатывающей промышленности в Карелии.
«Картонтоль» — Гос. картонно-толевая ф-ка.
К. А. У. — крепостное артиллерийское управление.
Кепс — комиссия по изучению естественн. производительных сил России при Росс. Акад. Наук.
Кипс — комиссия по изучению племенного состава населения России при Росс. Акад. Наук.
Кит — постоянная комиссия по изучению тропических стран при Росс. Акад. Наук.
Кожсиндикат — Всеросс. кожевенный синдикат.
Кожсырье — акц. о-во внутренней и вывозной торговли кожевенным сырьем.
Кокред — Первое кредитное кооперативное т-во.
Комвнуторг — комиссия по внутренней торговле при Севзапэкосо.
Коминтерн — Коммунистический Интернационал.
Коммунбанк — Петроградский Коммунальный банк.
Комсомол — Коммунистический Союз Молодежи.
Комсостав — командный состав.
Консервтрест — консервный трест.
Коопметалл — об'единенный раб. кооператив Петр. зав. металло-электропромышленности.
«Коопморуч» — кооператив морск. центральн. учрежд.
Кооппечатник — кооператив печатников.
Кредиткнижкооп — кредитное кооперативное товарищество печатного и книжного дела.
Кредиткооп — кредитное кооперативное товарищество.
Крымтабактрест — Крымский табачный трест.
К. Т. А. — коммерческое телеграфное агентство.
Куат — Петр. трансп.-экспедиц. к-ра автоуправления Наркомпрода.
Кубуч — комиссия по улучшению быта учащихся при Петрогубисполкоме.
Кустпромселькредит — кооперативное кредитное товарищество «кустарно-промышленный и сельско-хозяйственный кредит».
Кустселькредит — Петроградское кредитное кооперативное т-во «Кустарный и сельско-хозяйственный кредит».

Л

Латкооп — об'единенный междунар. кооператив Латышск. раб. организ.
Лекпом — лекарский помощник.
Льноторг — акц. о-во по покупке и продаже льна.

М

«Машинокотлострой» — машино-котлостроительный и медно-прокатный зав. им. К. Либкнехта.
Медпункт — медицинский пункт.
Межрабпом — международная рабочая помощь России.
Металлосиндикат — металлургический синдикат Центрального района.
Механобр — Институт механической обработки полезных ископаемых.
Мондвор — Монетный двор.
Морак — Военно-Морская Академия Раб.-Кр. Красн. Флота.
Морарх — Главный Морской архив.
«Морредиздат» — редакционно-издательский отд. Нар. Комиссар. по Морским Делам.
Мормуз — Морской музей Нар. Ком-та по Морским Делам.
Мортехупр — техническое упр-ние Главного Морск. техн.-хоз. Упр-ния Республики.
Моссельпром — Моск. об'единение предприятий по переработке продуктов сельско-хозяйственной промышленн.
Мосторг — Моск. акц. о-во торговли.
М. С. П. О. — Отд-ние Московск. союза потребительск. о-в.
Музпред — об'единение музыкальных предприятий Наркомпроса.

Н

Наркомвнешторг — Народн. Комиссариат Внешней Торговли.
Наркомвнудел — Народный Комиссариат по Внутренним Делам.
Наркомздрав — Народный Комиссариат Здравоохранения.
Наркомзем — Народный Комиссариат Земледелия.
Наркоминдел — Народный Комиссариат по Иностранным Делам.
Наркомпочтель — Народный Комиссариат Почт и Телеграфа.
Наркомпрод — Народный Комиссариат Продовольствия.
Наркомпрос — Народный Комиссариат Просвещения.
Наркомпуть — Народный Комиссариат Путей Сообщения.
Наркомрабкрин — Народный Комиссариат Раб.-Крестьянск. Инспекции.
Наркомсобес — Народный Комиссариат Социального Обеспечения.
Наркомтруд — Народный Комиссариат Труда.
Наркомфин — Народный Комиссариат Финансов.
Наркомюст — Народный Комиссариат Юстиции.
Нарпит — народное питание.
Нарсвязь — народная связь.
Нарсуд — народный суд.
Нацмен — национальные меньшинства.
Начарт — начальник артиллерии.
Н. Г. С. Н. Х. — Новгородский Губернский Совет Народного Хозяйства.
Н. ж. д. — Николаевская жел. дор.
Нистель — научно-испыт. телеграфно-телеф. станция Наркомпочтеля.
Н. К. В. Д. — см. Наркомвнудел.
Н. К. В. Т. — см. Наркомвнешторг.
Н. К. И. Д. — см. Наркоминдел.
Н. К. П. — см. Наркомпрос.
Н. К. П. С. — см. Наркомпуть.
Н. К. П. Т. — см. Наркомпочтель.
Н. К. С. О. — см. Наркомсобес.
Н. К. Т. — см. Наркомтруд.
Н. К. Ф. — см. Наркомфин.
Н. К. Ю. — см. Наркомюст.
Новтресторг — Новгородское Акционерное о-во.
Ном — научное о-во марксистов.
Н. Т. С. — Научно-Технический Совет Главного Упр-ния горной промышленности.

О

Об'единкредиткооп — Петроградское об'единенное кредитно - кооперативное т-во.
Областсельсклад — Северо-Западн. Гос. областн. с.-х. склад.
О. Д. В. Ф. — Общество Друзей Воздушного Флота Сев.-Зап. Обл.
Окартупет — Окружн. Артиллер. Управление П. В. О.
О. К. П. — Упр-ние Петр. окружн. комитета по перевозкам.
Окрветупр — Окружн. Военно-Ветеринарное Управление.
Окрвещсклад — Окружный военно-хозяйственный вещевой склад.
Окрправсвязи — окружн. правление союза связи.
Окрхозупр—военно-хоз. управл. Петроградск. Военн. Округа.
Онтс — Областной Научно-Технический Совет при Сев.-Зап. Промбюро.
«Опвуз» — о-во потребит. военно-учебных заведений Петроградск. Военного Округа.
О. П. Е. — общество распространения просвещения между евреями.
О. Р. А. Д. — общество российск. архивн. деятелей.
Остехбюро — особое техническое бюро по военн. изобретениям специального назначения.
Отводстрой Г. У. Г. С. — бюро проектирования морск. торгов. портов Отдела Водного строит. Главн. Упр-ния Государств. Строительства.

П

П. А. П. П. — Петрогр. ассоциация пролетарских писателей.
П. В. О. — Петрогр. Военный Округ.
П. Г. В. С. Р. П. П. — Петрогр. Губотдел Всеросс. Союза рабочих полиграфического производства.
П. Г. И. К. — Петрогр. Губернский Исполнительный Комитет.
П. Г. О. К. Х. — Петрогр. Губернский Отдел Коммунального Хозяйства.
П. Г. О. Н. О. — Петрогр. Губерн. Отдел Народного Образования.

П. Е. П. О. — Петрогр. Единое Потребительское Общество.

Петвинш — Первая военно-инженерная Петр. школа Р.-К. К. А.

Петроаккумулятор — об'единенный Гос. аккумуляторный завод.

Петробумтрест — Сев.-Зап. областное об'единение бумажной промышленности.

Петробюробин — Петрогр. бюро по обслуживанию иностранцев.

Петровоенпорт — Петрогр. военно-морск. порт Балтийского моря.

Петрогортаможня — Петроградская городская таможня.

Петрогосиздат — Петр. отд-ние Государственного изд-ства.

Петрогоскрастрест — Петроградский Гос. красочный трест.

Петрогосмехартзавод — Петр. Гос. механический артиллерийский зав. «Арсенал».

Петрогубвпо — Петрогр. Губернское военно-потребит. о-во.

Петрогубдиссуд — Петрогр. губ. дисциплинарный суд.

Петрогубздравотдел — Петрогр. Губернский Отдел Здравоохранения.

Петрогубземуправление — Петр. Губернское Управление Земледелия.

Петрогубинспекция — Петрогр. губ. инспектор местного транспорта.

Петрогубисполком — Петроградский Губернский Исполнительный Комитет.

Петрогубком — Петроградский Губ. Ком. Росс. Коммун. партии.

Петрогубкомпом — Петроградский Комитет помощи больным и раненым красноармейцам.

«Петрогублит» — Петрогр. отд. по делам литературы и изд-ств.

Петрогубмилиция — Петроград. губерн. милиция.

Петрогуботдел — Петр. Губерн. Отдел.

Петрогуботкомхоз — Петр. Губерн. Отд. Коммун. Хозяйства.

Петрогуботтруд — Петрогр. Губернский Отдел Труда.

Петрогубплан — Петроградская губернская плановая комиссия.

Петрогубполитпросвет — Петр. под'отд. политико-просветительн. образования П. Г. О. Н. О.

Петрогубпрокуратура — Петрогр. губернская прокуратура.

Петрогубпрофсовет — Петроградский Губернский Совет Профессион. Союзов.

Петрогубпрофстрой — Петрогр. губернский Всеросс. союз строительных рабочих.

Петрогубсельтрест — Петроградск. губернск. сел.-хоз. трест.

Петрогубсобес — Петрогр. губернский Отдел Социального Обеспечения.

Петрогубсорабис — Петрогр. губернск. отдел Всеросс. союза работников искусств.

Петрогубсоцстрах — Петрогр. губернск. управление социального страхования.

Петрогубсоюз — Петрогр. губерн. союз потребительских о-в.

Петрогубстатотдел — Петроградский губернский отдел статистики.

Петрогубстрах — Петрогр. контора гос. страхования.

Петрогубсуд — Петрогр. губернский суд.

«Петрогубтранс» — транспортный отдел Петрогубисполкома.

Петрогубэкосо — Петрогр. губернское экономическое совещание.

Петрогум — Петр. отделение государственного универсального магазина.

Петродревтрест — Петрогр. гос. трест заводов деревообраб. промышленности.

Петрожелдор — управление жел. дор. об'единенных построек Петроград — Рыбинск — Орел.

Петрожиртрест — Петр. гос. мыловаренно-жировой трест.

Петрокирпичтрест — Петроградский гос. кирпичный трест.

Петрокожтрест — Петроградский гос. трест кожевенной промышленности.

Петрокоопкредит — Петроградское Кредитное кооперативное т-во.

«Петрокоопшвей» — потребительск. о-во рабочих швейн. промышл.

Петрокредит — Петроградское кооперативное кредитное т-во.

«Петрокрест» — Петроградское упр-ние уполномоч. Росс. о-ва «Красного Креста».

Петрокровлетрест — Петроградский гос трест кровельной промышленности.

Петрокрпродбаза — Петрогр. окружн. продбаза.

Петрокубу — Петр. комиссия по улучшению быта ученых.

Петролес — гос. лесопромышленный и лесоэкспортный трест Северо-Западной области.

Петромедсанкооп — Петрогр. потребит. о-во медико-санит. учреждений.

Петромедторг — торгово-производственный п/о медицинского снабжения Петрогубздравотдела.

Петронефтеторг — Сев.-Зап. торг. к-ра Всеросс. нефтян. синдиката.

«Петрообин»—Петроградское производ.-потребит. об'единение коопер.-общественной взаимопомощи инвалидов.

Петрообластоп — Петроградский областной отдел по топливу.

Петроогнеотдел — Петрогр. отдел огнестрельных припасов.

«Петроодежда» — гос. трест. Петрогр. швейной промышленности.

«Петроомес» — Петр. окр. упр-ние местного транспорта Н. К. П. С.

Петропенькотрест — Петроградский гос. пеньковый трест.

Петропереселенпункт — Петр. переселенческий пункт.

Петропорттаможня—Петроградская портовая таможня.

Петропромкредит — Петроградское о-во взаимного кредита арендованной и частной промышленности.

Петропрофобр — Петрогр. под'отд. профессиональн. образования П. Г. О. Н. О.

Петрорабкрин — Петрогр. отд-ние Народного Комиссариата Рабоче-Крестьянской Инспекции.

«Петророста» — Петр. бюро Российск. телеграфн. аг-ства «Роста».

Петросовет — Петроградский Совет рабочих, крестьянских и красноармейских депутатов.

Петросохранфабтекстиль — упр-ние консервированных ф-к Петрогр. текст. треста.

Петроссуда — Петроградское ссудо-сберегательное кооперативное т-во.

Петростеклотрест — Петроградское гос. стекольн. промышленное об'единение.

Петротабтрест — Петроградский госуд. табачный трест.

Петротамокруг — управление Петроградского таможенного округа.

Петротекстиль — Петроградский госуд. текстильный трест.

Петроток — об'единенное упр-ние гос. электрических станций.

Петроторгпорт — Петроградский торговый порт.

Петроторф — Петроградское торфяное упр-ние.

«Петротранслес» — Петрогр. транспортная и лесозаготовительная к-ра.

«Петротрансконтора» — Петрогр. транспортная к-ра Сев.-Зап. Госпароходства.

«Петротранспорт» — Петр. транспортное торг.-пром. т-во.

Петроуездвоенкомат — Петрогр. уездн. военный комиссариат.

Петроуездисполком — Петрогр. уездный исполнительный комитет.

Петроуездмилиция — Петрогр. уездная милиция.

Петроузел — Петрогр. узел железных дорог.

Петроуземуправление — Петрогр. уездное земельное управление.

Петрохолодильник — Петрогр. отд-ние мясохладбойни Наркомпрода.

«Петроэктранс» — Петр. экспедиционное и транспортное т-во.

Петрубзав — Петроградский трубочный зав. им. Всероссийского старосты т. Калинина.

Петрукрайон — Петрогр. укрепленный район.

Пехшкола — пехотная школа.

Пищетрест — Гос. пищевой трест Северо-Западной области.

П. К. У. — Петрогр. комендантское управление.

П. М. И. — Петрогр. Медицинский институт.

Повис — Петроградский окружн. военно-инж. склад.

П. О. В. И. У. — Петр. окружн. военно-инж. упр-ние.

Повсу — Петрогр. окружн. военно-санитарное упр-ние.

Покунмз — Петрогр. отделение Коммунист. унив-та национальн. меньшинств Запада.

Полесторг — Полесское акц. о-во.

Политотдел — политический отдел.

Продмагазин — продовольственный магазин.

Продорганы — продовольственные органы.

Производсоюз — союз рабочих производительно-трудовых кооперативов Петрограда и его р-на.

Промбанк — Российский Торгово-Промышленный банк.

Промвоенторг — торг. отдел Главного Управл. Военной промышленности.

Промкоопкредит — промышленное кредитное кооперативное т-во.

Профсоюз — профессиональный союз.

Псковторг — Псковское торговое т-во на паях.

П. С. Х. И. — Петроградский сельскохозяйственный институт.

Пубалт — политическое управл. Р. В. С. Балтийского моря.

Пуокрпет — Политическое Управление П. В. О.

Р

Рабкооп — рабочий кооператив.

Рабкринпвобалт — рабоче-крест. инспекция Петрогр. военного округа и Балтфлота.

Рабфак — рабочий факультет.

Рабфаковуз — об'единенн. кооператив рабфаков и высш. учебн. заведений.

Радиозавод — Петроградский гос. радиотелеграфный зав. им. Коминтерна.

Райгосрыбпром — Петроградское районное торговое отделение гос. рыбной промышленности.

Райисполком — исполнительный комитет районного совета.

Райком Р. К. П. — районный комитет Российской Коммун. Партии.

Райком Р. К. С. М. — районный комитет Российского Коммун. Союза Молодежи.

Райкомвод — районный комитет союза водников.

Райкоммунотдел — районный отдел коммунального х-ва.

Рабкрин — Рабоче-Крестьянская Инспекция.

Райсланец — управление сланцевой промышленности Северного района.
Райсовет — районный Совет рабочих и красноарм. депутатов.
Райстрахкасса—районная рабочая касса социального страхования.
Рак — Российская административная комиссия.
Ран — Российская Академия Наук.
Распредпункт—распределительный пункт.
Rауспирт — управление уполномоченного гос. спиртовой монополии по Петрогр. району.
Р. Г. И. — Российский Гидрологический ин-тут. Е
Реввоенсовбалт — Революционный Военный Совет Балтийского флота.
Реввоентрибунал—Революционный Военный Трибунал.
Редиздат Моркома — редакционно-издательский отдел Морского Комиссариата.
Резинотрест — гос. трест резиновой промышленности.
Риниск — Российский ин-тут истории искусств.
Рипхим — Российский ин-тут прикладной химии.
Р. К. И. — см. Рабкрин.
Р.-К. К. А.—Рабоче-Крестьянская Красная Армия.
Р-К. К. Ф.—Рабоче-Крестьянский Красный Флот.
Р. К. О. П. — Рабочее кооперативное об'единение «Полюстрово».
Р. К. П. — Росс. Коммунистическая Партия.
Р. К. С. М. — Росс. Коммунистический Союз Молодежи.
Роста — Российское телегр. агентство.
Р. С. Ф. С. Р. — Росс. Социалистич. Федерат. Советская Республика.
Рудметаллторг — акц. о-во торговли рудой, металлами, минералами и металлическим ломом.
Руссобух — Русско-Бухарское акц. о-во.
«Руссот» — смешанное акц. о-во «Русское о-во торговли».

С

Сандезвахта — санит.-дезинфекционная вахта.
Санитабалт — управление санитарн. ч. Балтийского флота.
Сахаротрест — об'единение гос. сахарной промышленности.
«Связьтруд» — об'единенный кооператив работн. нарсвязи, Областопа, ответств. труда и Петротока.
Северолес — гос. лесной трест.
Северопатока — Сев.-Волжское крахмально-паточное об'единение.
Северосмола — управление смолокуренной промышленности Северного края.
Севзапбюро Ц. К. водников — Сев.-Зап. бюро Центрального Комитета Всеросс. союза рабочих водного транспорта.
Севзапвод (б.) — Сев.-Зап. речное гос. пароходство.
Севзапводпути — Сев.-Зап. Управление внутренних водных путей.
Севзапвоенпром — управление военной и военно-морской промышленности Северо-Западной области.
Севзапгослесконтора — Сев.-Зап. госуд. лесная к-ра.
Севзапгосстрой — Сев.-Зап. Областная госуд. строительная к-ра.
Севзапгосторг — Сев.-Зап. госуд. торговая импортно-экспортная к-ра.
Севзапкино — Сев.-Зап. обл. упр-ние по делам фотографии и кинематографии.
Севзапкустарь — союз союзов промысловой и производительно-трудовой кооперации Северного р-на.
Севзапобластзем — Сев.-Зап. Областное упр-ние Народного Комиссариата Земледелия.
Севзапоблбюро Ц. К. Р. К. П. — Сев.-Зап. обл. бюро Центр. Комитета Росс. Коммун. партии.
Севзапромбюро — Сев.-Зап. Областное Промышленное Бюро.
Севзапспиртотрест — Гос. Сев.-Зап. областной трест спиртовой промышленности.
Сев.-Зап. Управл. Н. К. Т. — Управление Народного Комиссариата Труда С.-З. области.
Севзапэкосо — Сев.-Зап. Экономическое Областное Совещание.
Севкоопкредит — Северное кредитное кооперативное т-во.
Севобластазра — Северная областная станция защиты растен. от вредителей при Облаcтземе.
«Севпечать» — Сев. обласг. об'единение по распространению и экспедированию произведений печати.
Севтопотдел — Северный военно-топографический отдел корпуса военных топографов.
Севэкспедиция — Северная научно-промысловая экспедиция.
Сезомо — упр-ние Сев.-Зап. обл. опытно-мелиоративными организациями.
Сельмаш — Всеросс. госуд. синдикат по сельско-хозяйственному машиностроению.
Сельстройкредит — Петроградское сельско-мелиоративное строительное кредитное товарищество.
Сельхозбанк — Сев.-Зап. областное общество сельско-хозяйственного кредита.
С.-З. О. У. Н. К. В. Т. — Сев.-Зап. областное управление Нар. Ком. Внешней Торговли.
С.-З. Р. Г. П. — Сев.-Зап. речное госуд. пароходство.
Сибторг — Сибирское торговое т-во на паях.
С. К. Э. — Северная колонизационная экспедиция.
Совпартшкола — школа по подготовке советских и партийных работников.
Соль — Всеросс. гос. соляной синдикат.
Сорабис — союз работников искусств.
Сорабкооп — Киевский союз раб. и кр. о-ва потребителей.
Совработников союз — профессиональный союз служащих и рабочих советских учрежд. и предприятий.
Совхоз — советское хозяйство.
Соцвос — социальное воспитание.
Соцстрах — социальное страхование.
Спичтрест — Сев.-Зап. областной спичечный трест.
С. С. С. Р. — Союз Социалистических Советских Республик.
Ссудобанк — Петрогр. учетное о-во взаимного кредита.
Стросвирь — управление по шлюзованию р. Свири и устройству на ней гидроэлектрическ. станций.
Судотрест — Госуд. судостроительный трест.

Т

«Табактрест» — об'единение гос. табачных ф-к Украины.
Татторг — гос. Татарск. паевое торг.-пром. т-во.
Тео — Театральное отд-ние Губполитпросвета.
Технотканъ — об'единен. гос. рукавно-ременных ткацких ф-к.
Техупр. Г. М. Т. Х. У. — технич. управл. Главн. Морского технически-хоз. управления Республики.
«Тоноспас» — Упр-ние центр. водоспасательн. базы Н. К. П. С.
Топошкола — Петр. военно-топографическая школа.
Торгфлот — Гос. Балтийское пароходство.
Т. П. О. — транспортные потребительские общества.
Трампарк — трамвайный парк.
«Трансмосторг» — Московск. т-во на паях жел.-дор. и водн. транспорта.
«Транспечать» — Петр. районн. издат. отд-ние Н. К. П. С.
Тремасс — Гос. трест Петроградских заводов массового производства.
Трудкооп — трудовой кооператив.
Трудсоюз — союз сел.-хоз. кооперации Сев.-Зап. обл.
Тэб — трансп.-экспедиц. бюро.
Т. Ю. З. — театр юных зрителей.

У

Убекобалт — управл. по обеспечению кораблевождения на Балт. море.
Увмуз — управление военно-морских учебных заведений.
Уздравотдел — уездный отдел здравоохранения.
Уздравотделение — уездное отд-ние здравоохранения.
Уземуправление — уездное земельное управление.
Укрмахортрест — Украин. махорочный трест.
Укрмут—Украинский мукомольный трест.
«Укрторг» — Всеукр. торг. паевое т-во.
Уоно — уездное отделение народного образования.
Упвосо П. В. О. — Управление военных сообщений Петрогр. Военного Округа.
Упи — Управление Сев.-Зап. обл. Госуд. ипподромами.
Уполнаркомпрод — уполномоченный Нар. Комиссариата Продовольствия.
Уполнонаркомфин — уполномоченный Сев.-Зап. области Управления Народн. Комиссариата Финансов.
Уралазбест — гос. об'единение Уральск. предприят. азбестовой промышленности.
Уралмет — Уральский горнозаводский синдикат.
У. С. В. П. С. — Упр-ние спальных вагонов прямого сообщения.
Усобез — уездное отделение социального обеспечения.
Уфинотдел—уездный финансовый отдел.
Учпрофсож — участковый комитет професс. союза работников ж.-д. транспорта.

Ф

Фабгосзнак — ф-ка Заготовления Госуд. знаков.
Фабзавуча школы — фабрично-заводского ученичества школы.
Фотокружок — фотографический кружок.

Х

«Хлебопродукт» — акц. о-во торговли хлебными и другими сельско-хоз. продуктами.
Хозакаф—Хозяйственн. Академия Раб.-Кр. Красн. Армии и Флота.

Ц

Центель — центральная телегр. к-ра.
Центрархив — Центральный Архив С. С. С. Р., Петр. отд.
Центробумтрест — центр. трест целлюлозно-бумажной промышленности.
Центроморполиткурсы — Центральные военно-морские политические им. тов. Рошаля курсы Р.-К. К. Флота.

Центропробизоль — Всеросс. гос. трест пробочной и пробково-изоляционной промышленности.

Центросоюз — Сев.-Зап. обл. отд-ние Всеросс. Центральн. союза потребительских обществ.

Ц. К. — центральный комитет.

Цумор — Центральное управление морского транспорта.

Цупвоз — Всеросс. об'единение госуд. обозных заводов.

Цэс — Петрогр. отд-ние Центрального электро-технического совета.

Ч

Чаеуправление — главн. упр-ние чайной, кофейной и цикорной промышленности.

Ш

Швейпром — швейная промышленность.

Шервата — Петроградская ф-ка шерстяной и искусственной ваты.

Шерис — Петр. ф-ка шерстяной и искусственной пряжи.

Штавоздухфлот—Штаб начальника Красного Воздушного Флота П. В. О.

Штаморсибалт — Штаб морских сил Балтийского моря.

Э

Эксмани — Центральная государственн. экспериментальная мастерская новейших изобретений.

Экспем — госуд. ин-тут экспериментальной медицины.

Электросельстрой — представительство госуд. монтажно-строительной к-ры по электрофикации с.-х.

Элмаштрест — Петрогр. госуд. электромашиностроит. трест.

Эпи — Эстонский педагогический ин-тут.

Эти — электротехнический ин-тут им. В. И. Ульянова (Ленина).

Э. Т. Ц. Р. — электротехнический трест Центрального р-на.

Ю

Юмт — южный машиностроительный трест.

Я

Яргубторг — Ярославское торг. т-во на паях.

Меблированные комнаты
Л. Н. СВИНКИНА.
Советский пр. (б. Суворовский), № 2. Телефон 121-48.

Алфавитно-Предметный Указатель к тексту.

Цифры, следующие за названиями, указывают на №№ страниц книги.

СОКРАЩЕНИЯ В НАСТОЯЩЕМ УКАЗАТЕЛЕ.

аг-ство — агентство.
акц. — акционерный.
амбул. — амбулатория.
аренд. — арендованный.
Б. — Большой.
(б.) — бывший.
библ-ка — библиотека.
бул. — булочная.
Вас. р. — Василеостровский район.
Вол. р. — Володарский район.
Всеросс. — Всероссийский.
Выб. р. — Выборгский район.
гл. — главный.
гос. — государственный.
губ. — губернский.
ж.-д. — железнодорожный.
зав. — завод.
изд. — изделия.
изд-во — издательство.
им. — имени.
Ин-тут — Институт.
кан. — канал.
ком-ия — комиссия.
к-ра — контора.
кооп. — кооператив.
лабор. — лаборатория.
лечебн. — лечебница.
М. — Малый.
маг. — магазин.
маст. — мастерская.
механ. — механическая.
М.-Н. р. — Московско-Нарвский район.
Мурм. — Мурманская.
наб. — набережная.
Н. К. — Народный Комиссариат.
обл. — областной.
общ-тие — общежитие.
о-в — остров.
о-во — общество.
окр. — окружный.
отд. — отдел.
отд-ние — отделение.
ПВО — Петроградский Военный Округ.
пер. — переулок.
Петр. р. — Петроградский район.
пл. — площадь.
п/о. — подотдел.
пр. — проспект.
предпр. — предприятие.
пред-ство — представительство.
р. — река.
Росс. — Российский.
Сев.-Зап. — Северо-Западный.
сел.-хоз. — сельско-хозяйственный.
см. — смотреть.
т-во — товарищество.
труд. — трудовая.
техн. — технический.
ТПО — Транспортно-Потребительское Общество.
ул. — улица.
уполн. — уполномоченный.
упр-ние — управление.
ф-ка — фабрика.
хим. — химическая.
Центр. р. — Центральный район.
ч. — часть.
чл. — член.

А

Абрамсон Л. И., курсы машинописи 70.
Абросимова ул. 353.
Аввакума Петр. Старообрядческая Община 312.
Авдеева (им.) Охтенский завод взрывчатых веществ 153, 179, 234.
Авиационный гос. зав. «Красный летчик» 153, 169.
Авиация 169.
Авидон (б.) гос. типография 166, 284.
Авио-Школа Петр. военная подготовки старших допризывников 45, 81.
Аврова (им.) древо-массный зав. Петробумтреста 153, 176.
Аврова (им.) лесопильн. гос. зав. 204.
Аврова (им.) Шашечный лавский завод 155.
Аврова (им.) 6-ое общ-тие инв. войны 54.
Авто-гужевой склад Петрогубтранса 281.
Авто-гужевых принадлежност. магаз. Петрогубтранса 281.
Авто-курсы 68.
Авто-мотошкола ст. допризывников 45, 81.
Авто-парк Пепо 304.
Авто-прокат коллектива шофферов 281.
Авто-ремонтные мастерские 169.
Авто-санит. военн. база № 1 44.
Авто-техников 1-я Петр. Авто-транспортная артель 281.
Авто-Тракторная Школа 81.
Авто-транспорт скорой помощи 97.
Авто-транспортная 1-я Петр. артель шофферов и авто-техников 281.
Автобаза машиностроительного треста 157.
Автова дер. 353.
Автогенная сварка 169.
«Автоклуб» — спортивн. орг. 313.
Автомобильная и Броневая Высш. Военн. школа 80.
Автомобильная мастерск. ПВО 43.
Автомобильно-транспортн. торгово-пром. акц. о-во «Автопромторг» — Петр. к-ра 162.
Автомобильное дело 169.
Автомобильный гараж Петрогубтранса 281.
Автомобильный музей 95.
Автомобильный ремонт «Автотехник» 169.
Автомобильный транспорт 281.
Автомобильных частей магаз. Петрогубтранса 169.
«Автопромторг» — Петр. к-ра 162.
«Автотехник»—ремонт автомобилей 169.
Автоуправления Наркомпрода Петрогр. Транспортно-Экспедиц. к-ра 50, 281.
Агафоновская ул. 353.
Агентства в Петрограде Госстраха 134—135.
Агентства Российского Телеграфного «Роста» Петр. бюро «Петророста» 283.
Агентство городское 1-е Петроградского Отд-ния Всекобанка 150.
Агентство «Доброфлота» 280.
Агентство Областной к-ры Госбанка 1-е 150.
» Областной к-ры Госбанка 2-е 150.
» Областной к-ры Госбанка Василеостр. 150.
» Областной к-ры Госбанка Калашниковское 150.
» Областной к-ры Госбанка Портовое 150.
» Областной к-ры Госбанка Смольнинское 150.
Агентство Коммерческое Моск.-Киево-Воронежской ж. д. 279.
» » Сев. - Зап. жел. дор. 279.
» портовое Петрогубтранса 281.
» трансп. и комиссионн. Всерокомпома 281.
Агентура 169.
Агентурно-посредническое дело — трудовые артели 309.
Агитационная центр. студия Губполитпросвета 70.
Агрономии опытной государств. ин-тут 51, 89.
Агрономическая Мурманская Экспедиция 51.
Агрономическое О-во при Петрогр. С.-Х. Ин-те 310.
Адвентистов христиан 7-го дня 1-я Петр. Община 312.
Адвентистов христиан 7-го дня 2-я Петр. Община 311.
Административная комиссия Вас. р. 138.
» » Вол. р. 139.
» » Выб. р. 140.
Административная комиссия Губернская при Административном Отделе Петрогубисполкома 39.
Административная комиссия М.-Н. р. 140.
Административная комиссия Петр. р. 141.
Административная комиссия Центр. р. 142.
Административно-Организационный Отдел «П. Г. О. Н. О.» 54.
Административный отдел Петрогубисполкома 39.
Административный отдел Петроуездисполкома 41.
Административный под'отдел Административного отдела Петрогубисполкома 40.
Адмиралтейская наб. (н. наб. Рошаля) 353.
Адмиралтейский зав. (б.) Балтийского завода, отделение им. Марти 153.
Адмиралтейский проезд 353.
Адмиралтейский пр. (н. пр. Рошаля) 353.
Адмиралтейского кан. наб. (н. наб. кан. Круштейна) 353.
Адмиралтейство Главн. 347.
Адмиралтейство Новое 347.

Адреса канцелярий фининспекторов 48.
Адресная и справочная книга «Весь Петроград», изд. Петрогубисполкома 287.
Адресно-центральное бюро 39.
Ажур 169.
Ажурной строчки мастерские 169.
Ажурные мастерские 169.
Азбест 169.
Азбестовая 1-я ф-ка 156.
Азбестовой промышленности гос. об'един. Уральских предприятий «Уралазбест» 161, 183.
Азбестовых и изоляционн. изделий ф-ка Петрокровлетреста 169, 189.
Азербейджанской нефтяной промышленности гос. об'единение — Петр. к-ра 161.
Азиатский музей Росс. Акад. Наук 92.
Азнефть — Петр. к-ра 161.
Азовская ул. 353.
Азовский пер. 353.
«Айваз» (б.) Петроградский Гос. инструментальный зав. им. Энгельса 157, 189.
Академии Художеств. музей 92.
Академическая гос. Капелла 67, 70, 294.
» гос. типография 284.
» гос. Филармония 294.
» типография 83.
Академические гос. театры 290—291.
Академический госуд. Драматический театр (б. Александринский) 291.
» » Малый Оперный театр (б. Михайловский) 291.
» » театр Оперы и Балета (б. Мариинский) 290—291.
» » хор 294.
» кооператив ученых учреждений и высш. школы Петрограда 305.
Академический пер. 353.
Академических гос. Петр. театров упрние 289.
Академических театров музеи 96.
Академического денежного обеспечения комиссия при Кубу 86.
Академического изд-ва графические мастерские 284.
«Академическое» книгоиздательство 285.
Академия Артиллер. Раб.-Кр. Красн. Армии 80.
» Военно-Медицинская 63, 348.
» Военно-Морская Раб.-Кр. Красного Флота 81.
» Инженерн. Раб.-Кр. Красн. Армии 80.
» Истории Материальн. Культуры (Российская) 83.
«Academia», книгоиздательство 285.
Академия Наук Российская 83, 348.
» Психо-Неврологическая гос. 84.
» Хозяйственн. Раб.-Кр. Красной Армии и Флота 80, кооператив 305.
» Художеств 66, 346.
«Аквариум» — летн. театр 293.
Аквариумы 169.
«Аквилон», книгоиздаетльство 285.
Аккумуляторное электрическое о-во Бета Гелезен «Молния» (аренд.) 167.
Аккумуляторные мастерские 169.
Аккумуляторный об'единенный гос. завод «Петроаккумулятор» 155, 169.
Аккумуляторы 169.
Акушерки 338—340.
Акушерский 1-й техникум 69.
Акушерский 2-й техникум 69.
Акушерско-гинекологический гос. Клинич. Ин-тут 65.
Акушерско-гинекологич. Петр. О-во 312.
Акушерства и Гинекологии школа для усовершенствования врачей 65.
Акционерное О-во «Аркос» в Лондоне — Петр. к-ра 162.
Акционерное О-во «Большое Сев. Телегр.», см. «Почта и телеграф».
» » «Вестингауз», — Петр. отд-ние 163.
«Вестингауз — Петр. отд-ние 163, магазины 178.
» » внутренн. и вывозной торговли кожевенным сырьем «Кожсырье»— Петр. к-ра 163, 194.
» » «Воствага» 169.
» » Всеукраинское торг.-промышленное — Петр. отд-ние 162.
» » «Международная книга» — Петр. отд-ние 163.
» » «Мельстрой», см. «Земледелие и Землеустройство».
» » Новгородское «Новтрестторг» 163.
» » покупки и продажи льна «Льноторг» 163, 229.
» » Полесское «Полесторг» — Сев.-Зап. отд-ние 163, кожевен. маг. 193.
» » «Псковоторг» — Петр. отд-ние 163.
1-е Росс. 1922 г.
» » «Росстовар» Сев.-Зап. обл. к-ра 163.
» » Российских строит-ых, трансп.-грузовых и заготовительных работ— Петр. Аг-ство 163.
» » «Рудметаллторг» 183.
» » русско-германское — Петр. отд-ние 163.
» » смешан. «Русское О-во торговли «Руссот» 163.
» » строительных работ «Росстрой» 250.
» » торговли «Мосторг» — Сев.-Зап. к-ра 163.
» » торговли рудой, металлами, минералами и металл. ломом «Рудметаллторг» — Сев.-Зап. отд-ние 163.
» » торговли хлебными и другими сельско - хоз. продуктами «Хлебопродукт» — Петр. отд-ние 163, универсальн. маг. 258.
» » торгово - промышленн. автомобильно - транспортное «Автопромторг» — Петр. к-ра 162.
» » Торгово-промышленное Всеукраинское — Петр. отд-ние 162.
» » 1-е «Транспорт»—Сев.-Зап. к-ра 281.
» » «Унион» 163.
» » «Экспортхлеб» — Петр. отд-ние 163.
Акцинерные об'единения для внешней торговли, о-ва «Дава-Британколь» — Петр. отд-ние 163.
Акционерные о-ва и паевые т-ва 162—164.
Алебастр 170.
Алебастровый завод Севзапгосстроя 170.
«Александр» — 1-й универс. маг. Пепо 304.
Александринская пл. (н. площ. Островского) 353.
Александринский театр 346—347.
Александро-Невская Лавра 350, 353.
Александро-Невская пл. (н. Красная пл.) 353.
Александро-Невский рынок 122.
Александро-Невское кладбище 123.
«Александро-Невское трудов. братство»— коол. т-во 310.
Александровская колонна на пл. у Дворца Искусств 352.
» пожарная ч. 127, 140.
» санитарн. баня 115.
» ул. Вол. р. 353.
» » Выб. р. 353.
» » М.-Н. р. 353.
» » Петр. р. 353.
Александровский парк (н. парк т. Ленина) 353.
«Александровский парк» (б.) 1-й гос. завод искусственных минеральных вод «Красный Труженик»» 154.
Александровский пер. Вол. р. 353.
» » Выб. р. 353.
» » М.-Н. р. 353.
» пр. (с. М. Архангела) Вол. р. 353.
» » (Сосновка) Выб. р. 353.
» » (Крест. о-в) Петр. р. 353.
» » (н. пр. пис. Добролюбова) Петр. р. 353.
Александровский рынок 353.
Александровского Нов. рынка упр-ние и комит. 164.
Александровского Стар. рынка упр-ние и комит. 164.
Александровской фермы пр. 353.
Александру III памятник 352.
Алексеева Петра раб. ул. (б. Спасский пер.) 368.
Алексеева (б.) типография (аренд.) 166.
Алексеевская ул. Вол. р. 353.
» » Выб. р. 353.
» » (Полюстрово) Выб. р. 353.
» » М.-Н. р. 353.
» » Петр. р. 353.
» » (н. пис. Писарева) Центр. р. 353.
» 2-я ул. Петр. р. 353.
Алексеевский пр. 353.
Алексеевых бр. (б.) 25-й деревообделочный зав. (аренд.) 165.
Альбумин 170.
Альбуминная ул. 353.
Альбуминный гос. зав. Фанертреста 170.
Алюминий 170.
Амбарная ул. 353.
Амбулатории Губздрава 99—101.
Амбулатории детские профилактич. 106.
Амбулатории коммунальные Вас. р. 99.
Амбулатории коммунальные Вол. р. 99.
Амбулатории коммунальные Выб. р. 99, 100.
Амбулатории коммунальные М.-Н. р. 100.
Амбулатории коммунальные Петр. р. 100, 101.
Амбулатории коммунальные Центр. р. 101.
Амбулатории, подведомственные Бовсу 101.
» подведомственные Водздраву 101.
» подведомственные Здравотделам ж. д. 102.
» разные 99—102.
Амбулатория в память пятилетия Единой Советской Медицины 101.
» Водздрава при верфи им. Дзержинского 101.
» Воскресенская Водздрава 106.
» детск. профилакт. показат. 106.
» детск. профилакт. 1-я, 2-я и 6-я, 106.

Амбулатория зубоврачебная Дворца Труда 101.
» зуботехнич. Водздрава 101.
» комм. № 1, 101.
» » № 3, 100.
» » № 5, 99.
» » № 16, 99.
» » № 18, 99.
» » № 19, 99.
» » № 21, 99.
» » № 28, 99.
» » № 34, 100.
» » № 38, 100.
» » № 39, 100.
» » № 40, 101.
» » № 48, 100.
» » № 51, 100.
» » № 53, 100.
» » № 58, им. Егорова, 100.
» » № 59, 100.
» » № 61, 100.
» » № 68, 100.
» Мурм. ж. д. 102.
» на Канонерском о-ве 101.
» об'единенная Дворца Труда 101.
» об'единенная при зав. «Красногвардеец» 101.
» Пепо 303.
» Петрогр. гарнизонная зуботехническая 44, 101.
» Петрогр. гарнизонная центральная 44, 101.
» Петрогуботкомхоза 121.
» при С.-З. Р. Г. П. Водздрава 101.
» центральная Водздрава 101.
» школьно-профилактическая детск. им. В. М. Бонч-Бруевич 106.
» школьно-профилактич. № 4, 106.
» школьно-профилактич. № 5, 106.
» школьно-профилактич. № 7, 106.
Амбулаторный пункт при Гос. Балтийском пароходстве 101.
» » » Петрокубу 86.
» » Угольной гавани 101.
Американская ул. 353.
«Ампир» — госкинотеатр 293.
Аналитическая лаборатория Центр. р. 115.
Аналитическая центр. лаборатория Петромедторга 115.
Ананьевская ул. 353.
Английская наб. ((н. наб. Кр. Флота) 353.
Английский пр. Выб. р. 353.
Английский пр. (н. пр. Маклина) 353.
Андерсон М. К. студия балетного искусства 71.
Андреева ул. 353.
Андреевская ул. Вол. р. 353.
Андреевская ул. Петр р. 353.
Андреевский пер. 353.
Андреевский рынок 122.
Андреевский рынок — Упр-ние и комитет общества торговцев 164.
Андреевский собор 350.
Аничков (б.) дворец 345.
Аничкова Дворца (б.) исторические помещения 95.
Аничкова моста четыре группы—скульптурн. соор. 352.
Анненская ул. Выб. р. 354.
Анненская ул. (Удельная) Выб. р. 353.
Анников пр. (Полюстрово) Выб. р. 354.
Антиквары 170.
Антоновская ул. 354.
Антрацит 170.
Антропологии и этнографии Росс. Акад. Наук музей 92.
Аполлонского Р. В. арт. студия драматическая 70.
Аппретура 170.
Аппретурная мастерская 170.
Аппретурная ф-ка б. Пеклие 170.
Апраксин пер. 354.
» двор (рынок) упр-ние и комитет общества торговцев 164.
Аптека ветеринарная 52.
» при Акушер. Гинеколог. Институте 65.
» при Ветзоотехн. институте 52.
» учебно-показательная при химико-Фармацевтич. Ин-туте 61.
Аптекарские товары 170.
Аптекарский пер. 354.
Аптекарский пр. 354.
Аптекарских товаров оптово-розничный склад Губздравотдела 97.
Аптеки 113—114.
» Василеостр. р. 113.
« Володарского р. 114.
» Выборгского р. 114.
» Моск.-Нарвск. р. 114.
» Петроградского р. 114.
» Центрального р. 114.
Аптечно-хозяйственный Петрогр. Окр. Военно-Санит. склад 44.
Аптечный магазин Петр. Окр. Военно-Ветер. 44.
Аптечный центральный склад Губздравотдела 97.
Арбитражная комиссия при Промбюро 145.
Арбитражная комиссия при Севзапэкосо 38.
Арбитражная комиссия при Торговой Палате 148.
Арбитражные Комиссии при Учреждениях 120.
Арендного подотдела П. Г. О. К. Х. рынки 122.
Арендный подотдел Петрогуботкомхоза 122.
Арендованные гос. предприятия 165.
» заводы 165.
» кино-театры 293—294.
» рынки 122.
» фабрики 165.
Арестный дом п/о Уголовного Розыска Петрогубисполкома 40.
Аристова (б.) Невский гвоздильный зав. им. лейтен. Шмидта 156.
«Аркос» в Лондоне акц. о-во Петр. к-ра 162.
«Арлекинада» — кино-театр 293.
Арматура 170.
Арматурно-ремонтная мастерская 170.
Арматурный и медно-литейный гос. зав. «Литейщик» (аренд.) 165, 170.
Арматурный, медно-литейный и механич. гос зав. им. т. Железнякова (аренд.) 165, 170.
Арматурный электрический завод (им.) т. Богданова 170.
Арматурных принадлежностей маг. 170.
Арматуры пароводо-проводной и насосов гос. заводы «Знамя Труда» 164.
Армашевская слоб. (Пороховые) 354.
» ул. (Полюстрово) 354.
Армянская церковь 351.
«Арс» — госкино-театр 293.
«Арс» — мыловаренный завод 218.
«Ars est otium» — культ.-просв. кружок 311.
«Арсенал» артиллерийский механический гос. зав. 153, 213.
Арсенальная наб. 354.
» ул. 354.
Арсенальный пер. 354.
Артакадемия 80.
Артели 170.
» агент.-посредн. дела 309.
» ответственного труда 309.
» печатников 1-ой Петр. трудовой типографии 284.
» промысловые и трудовые 308—309.
Артели технич.-строительные 308.
» транспортные погрузочно-разгрузочные 281.
» трудовой типографии им. первопечатника Федорова 285.
» трудовые деревообделочные 308.
» трудовые (кооперативы), зарегистрированные в подлежащих учреждениях 308.
Артель безработных портных «Петрошвей» 1-ая 309.
» «Буфрест» 309.
» «Гленова» ответств. труда 309.
» гос. типография (аренд.) 166.
» грузчиков и каталей «Взаимная ответственность» 281.
» грузчиков 1-ая Калашниковская 281.
» 1-ая образц. грузчиков-специалист. «Грузартель» 281.
» ответств. труда Казанская транспортно экспедиц. работы 281.
» «Перевозчик» 281.
» 1-ая Петр. авто-транспортная и авто-техников 281.
» 1-я Петрогр. трудовая специалистов-механиков 309.
» погрузочно-разгрузочная «Спутник промышленности» 281.
» ремонтно-строительная 308.
» 1-ая Российск. трансп. экспедиционная 281.
» служ. учрежд. им. П. Ф. Лесгафта — кооперат. т-во 310.
» транспортн. труд. инвалидов к-ра «Ин.-транспорт» 281.
» трудовая инвалидов 309.
» » контролеров и гардеробщиков 1-ая 309, 374.
» » гардеробщиков Мариинская 309.
» » контролеров и гардеробщиков Михайловская 309, 369.
» » «Ледокол» 309.
» » «Мурманец» 309.
» » парикмахеров «Парикарт.» 309.
» ударная погрузочно-разгрузочных работ 281.
» центральная студенческая трудовая «Красный студент» при Кубуче 38.
» центр. трудовая театральных гардеробщиков и билетеров 309.
»Артельное дело» журнал 287.
Артиллерии Управление начальника Петрукрайона 42.
Артиллерийская Академия Раб.-Кр. Красной Армии 80.
Артиллерийская 1-ая Петр. технич. школа 81.
Артиллерийская 1-ая Петр. школа 81.
» ул. 354.
» школа Балтийского Флота 82.
Артиллерийский Главный Полигон 43.
» Исторический Музей 95.
» механический Петр. гос. завод «Арсенал», «Петрогосмехартзавод» 153.
Артиллерийский пер. 354.
Артиллерийского Управления гос. типография (аренд.) 166.
Артиллерийское Петроградское Окружн. Управление П. В. О. 43.
Артимущества и матчасти Кронверкский отдел Куженск. арскл. 43.
Артмузей 95.
Артур Коппель (б.) Петр. гос. зав. «Интернационал» 209.
Артурская ул. 354.
«Арус» лаборатория 204.
Архангельская кровельная производительно-труд. артель 308.
Архангельская ул. 354.
Архангельский пер. 354.

Архангельской артели ответств. труда Петрогр. отд-ние 309.
Археографический Ин-тут при Ран 83.
Археологической Технологии Ин-тут при Российской Академии Истории Мат. Культ. 84.
Архив главн. морской 46.
» и ученая библиотека Центральн. Упр-ния морского транспорта 90.
Архив по видам на жительство при п/о Административного Отдела Петрогубисполкома 39.
Архив Ран 83.
Архива Центральн. С. С. С. Р. — Петр. Отд-ние 137.
Архивное Губернское Бюро Петрогубисполкома 37.
Архивное российск. деятелей о-во 311.
Архивный государств. фонд Центроархива 138.
Архиерейская ул. (н. ул. Л. Толстого) 354.
Архитекторов Петр. о-во 312.
» художников о-во 311.
Архитектурно-строит. упр-ние Петрогуботкомхоза 122.
Архитектурно - художественные домовые церкви 351.
Архитектурно-художеств. достопримечательности Петрограда 345—352.
Архитектурно-художествен. здания религиозного культа 349—351.
Архитектурный гос. ин-тут 70.
«Архоз» — кооперат. т-во 310.
«Арэл» — трудовая артель 308.
Ассенизационный обоз Петрогуботкомхоза 122.
Ассенизационный парк Петрогуботкомхоза 122.
Ассоциация Вольная Философская 310.
» преподав. телодвижений — спорт. орг. 314.
Ассоциация художеств. 313.
«Астартэ» — госкино-театр 293.
«Астория» — кино-театр 293.
«Астра» (б.) 1-ый маслобойный завод «Красная Звезда» 154.
Астрономическая Главн. Российская Обсерватория 84.
Астрономический Институт 84.
Астрономическое русск. о-во 312.
«Асу» Петрогуботкомхоза 122.
Атаманская ул. (н. ул. Кр. Электрика) 354.
«Атеней» книгоиздательство 285.
Аткарская ул. 354.
«Атлас» (б.) Петр. гос. литейно-механический и трубочный зав. «Экономайзер» 156.
Аукционный зал и комиссион. магазин № 1 Петрогуботкомхоза 128.
Аукционный зал и комиссионный магазин № 2 Петрогуботкомхоза 128.
Аукционы 170.
Афанасьевская ул. 354.
«Ахиллес» — спортивн. орг. 313.
Ашурковская ул. 354.
Ацетилен 171.
Ацетилено - карбитно - кислородный зав. 190, 191.
Ацетилено-кислородный Северный завод 158, 171.
Ацетиленовой сварки мастерские 171.
«Ацетометил» — об'един. хим. зав. Петр. представител. 261.

Б

«Баба-Яга» — кино-театр 293.
Бабурин пер. 354.
Багеты 171.
База водолазная центр. Н. К. П. С. «Водолазбаза» 280.
» военн. авто-санит. № 1, 44.
» -склад Петрогр. Райкишпрода 50.
» экспортно-импортная и уполномоченный Госторга 146.
Базисный склад машиностроительного треста 157.
Базы центр. водоспасательн. Н. К. П. С. упр-ние («Тоноспас») 280.
Байкальская ул. 354.
Бакалея 171.
Бакеркиной Н. А. студия хореографического искусства 71.
Бакунина пр. (бывш. Калашниковский) 354.
Бактериологическая лаборатория ветеринарная Петр. Воен. Округа 44, 115.
Бактериологическая лаборатория и центр. санитария 115.
Бактериологическая лаборатория им. Мечникова 115.
Бактериологическая лаборатория химическая «Дератизатор» 204.
Бактериологический Институт ветеринарный 51, 89.
Бактериологический Ин-тут им. Пастера 90, 110, 115.
Балаганчик и Вольная Комедия — театр 293.
Балакина (б) гос. типография (аренд.) 166, 284.
Балетная студия арт. И. Н. Кусова 71.
Балинского И. М. (им.) психиатрич. больница 105.
«Балтвод» — фаб.-зав. театр 293.
«Балтиец» — об'единенный кооператив зав-ов Балтийск. механическ. и «Красный Гвоздильщик» 307.
Балтийская ул. 354.
Балтийский вокзал 279.
Балтийский судостроительный и механический завод 153, 251, «отделение им. Марти» 153.
Балтийского зав. техн. школа 68.
Балтийского моря Реввоенсовет и Штаб Морских Сил 45.
Балтийского портового Акц. О-ва (б.) Гос. лесопильн. зав. им. Халтурина (аренд.) 165.
Балтийского флота Артиллерийская Школа 82.
» » Морское Комендантское Упр-ние 45.
Балтийское гос. пароходство 280, амбулаторный пункт 101.
Балтийское областное Водно-Санитарное Управл. 98.
Баляшевский пер. 354.
Бандажи 171.
Бани 171.
Банк Государственный — Северо-Западная Областная гос. к-ра 149.
Банк Коммерческий Российский — Петроградск. отд. 150.
Банк Коммунальный Петроградский (Коммунбанк) 150.
Банк Кооперативный Всероссийский — Петроградское Отд-ние (Всекобанк) 150.
Банк Сельско-Хозяйственного Кредита (Сельхозбанк) 151.
Банк Торгово-Промышленный Российский — Петрогр. Отд-ние (Промбанк) 150.
Банковская линия 354.
Банковский пер. 354.
Банковского моста грифоны 352.
Банно-прачечный гарниз. Петрогр. Отряд Сводный дезинфекц. (ВУЗ) 44.
Банно-прачечный гарниз. Петрогр. Отряд № 2, 44.
Баня Александровская санитарная 115.
Баптистов Евангельск. Христиан. Петр-ая Община 312.
Баптистская Петр. Латышск. Община 312.
Баранки 171.
Барачная им. С. П. Боткина больница 105.
Барит (б.) гос. типография (аренд.) 166.
Барклаевская ул. 354.
Бармалеева ул. 354.
«Барнеген» — чернильная мастерская 270.
Барочная ул. 354.
«Баррикада» гос. канализацион. зав. (аренд.) 166, 189.
Басков пер. 354.
Баскова ул. (н. ул. пис. Короленко) 354.
Басоны 171.
Басс (б.) весов и гирь ф-ка 178.
Бассейная ул. (н. ул. Некрасова) 354.
Бастеденов пер. 354.
Баталионный пер. 354.
Батарейная дорога 354.
Батарейный пер. 354.
Батенина ул. 354.
Башмаки 171.
Башмачные мастерские 171.
Бебеля им. шорно-футлярно-чемоданная гос. 2-ая ф-ка 155, 184, 261, 270, 271.
Беговой пер. 354.
«Беднота» газета Петрогр. Отд. 286.
Бежецкая ул. 354.
Безбородкинский пр. (н. Кондратьевский) 354.
Безбородкинский рынок ПГОКХ 122.
Безыменная ул. Вол. р. 354.
Безыменная ул. Выб. р. 354.
Безыменный пер. Вас. р. 354.
Безыменный пер. М.-Н. р. 354.
Безыменный Новый пер. 354.
Безыменный Старый пер. 354.
Бейер (б.) гос. медно-литейный, арматурный и механический зав. им. т. Железнякова 165.
Беккель (б.) гос. брикетный зав. (аренд.) 166.
Беклешевская ул. 354.
Бела-Куна (им.) шерстяных изделий гос. ф-ка 159, 271.
Белевский пер. 354.
Белевский пр. 354.
Беленького (б.) гос. лесопильн. зав. «Товарищ» (аренд.) 165.
Белинского им. библиотека 91.
Белозерская Б. ул. 354.
Белозерская М. ул. 354.
Белозерская ул. 354.
Белоостровские (б.) Древо-массные сторожевые заводы 153.
Белорусское представительство при Центросоюзе 302.
Белосельская ул. 354.
Белосельский пер. 354.
Белосельский пр. 354.
Белошвейная мастерская при Петрокубу 82.
Белошвейные мастерские 171.
Бельгийская (б.) 3-я гос. Петр. электрическая станция 160.
Белье 171.
Беляевский пр. 354.
Бензин 172.
Бенуа пр. 354.
Бенуа (б) гос. механ. зав. «Буревестник» (аренд.) 165.
Бергольд (б.) гос. словолитня им. Гутенберга 162.
Березинский пер. 354.
Березовая 1-ая аллея 354.
Березовая 2-ая аллея 354.
Березовая ул. 354.
Березовый остров 354.
Берзин пер. 354.
Берляндт К. Н. студия камерного драмат. искусства 70.
Бертовский пер. 354.
Бессарабская ул. 354.
Бестужевская ул. 354.
Бета-Гелезен аккумулят.-электрич. О-во «Молния» (аренд.) 167.
Бетон 172.
Бетонных изделий завод Петроукрайона 172.
Бехли (б) 2-ая гос. шорно-футлярно-чемоданная ф-ка им. Бебеля 155.

Библиографии международной Бюро Рап 83.
Библиологическое русское о-во 312.
Библиотека Больше-Охтенская 91.
Библиотека в память 25 Октября 91.
Библиотека Дворца Урицкого 91.
Библиотека детск. Центральн. Выборг. р. 91.
Библиотека им. Белинского 91.
Библиотека им. Гоголя 91.
Библиотека им. Гончарова 91.
Библиотека им. Грибоедова 91.
Библиотека им. Григоровича 91.
Библиотека им. Жуковского 91.
Библиотека им. Ключевского 91.
Библиотека им. Кольцова 91.
Библиотека им. Крылова 91.
Библиотека им. Лассаля 91.
Библиотека им. Лермонтова 91.
Библиотека им. Лихтенштадта 91.
Библиотека им. Ломоносова 91.
Библиотека им. Некрасова 91.
Библиотека им. Островского 91.
Библиотека им. Петра I 91.
Библиотека им. Плещеева 91.
Библиотека им. Помяловского 91.
Библиотека им. Пушкина 91.
Библиотека им. Радищева 91.
Библиотека им. Рубакина 91.
Библиотека им. Толстого Льва центральн. 91.
Библиотека им. Тургенева 91.
Библиотека историч. знаний и сравнит. правоведения Центроархива 138.
Библиотека коммун. центральн. 91.
Библиотека коммун. 30-я 91.
Библиотека коммун. 50-я 91.
Библиотека Народного Дома Петр. р. 91.
Библиотека нотная музыкальная госакфилармонии 294.
Библиотека нотная Филармонии 91.
Библиотека партийная Моск.-Нарв. р 91.
Библиотека партийная Петрогр. р. 91.
Библиотека при Доме Просвещ. им. Герцена 91.
Библиотека при Доме Просвещ. Центр. р. 91.
Библиотека Публичная 348.
Библиотека «Путь к социализму» 91.
Библиотека Рап 83.
Библиотека РКСМ 1 и 2 гор. р. 91.
Библиотека Российск. Публичная 86.
Библиотека Трампарка 91.
Библиотека центральн. детская 91.
Библиотека центральная детская Волод. р. 91.
Библиотека центральная Выборг. р. 91.
Библиотека центр. Дома Работн. Просвещ. 91.
Библиотека центр. медиц. при Петрогубздравотделе 97.
Библиотека центральн. музыкальная 91.
Библиотека центральн. музыкальн. госактеатров 289.
Библиотека центральн. Пубалта 91.
Библиотека центр. районная им. Ленина 91.
Библиотека центр. р. русской драмы 91, 289.
Библиотеки 172.
Библиотеки Василеостровского р. 91.
Библиотеки Володарского р. 91.
Библиотеки Выборгского р. 91.
Библиотеки детские 91.
Библиотеки Моск.-Нарвск р. 91.
Библиотеки Петрогр. р. 91.
Библиотеки при научных учрежд. 91.
Библиотеки разные 91.
Библиотеки Центр. р. 91.
«Библиотека-Копейка» — книгоиздательство 285.
Библиотечный передвижной фонд Губполитпросвета 91.
Библиотечный пункт Вол. р. 91.
Билетно-печатная гос. ф-ка им. Маклина (аренд.) 167.
Биллиарды 172.
Бип (б.) электро-механич. зав. 165.
Биржа лесная Бородинская № 1, 153.
Биржа лесная Бородинская № 2, 153.
Биржа лесная Василеостровская 154.
Биржа лесная Волынкинская 153.
Биржа лесная Петродревтреста 1ая 155.
Биржа лесная Петродревтреста 2-я 155.
Биржа лесная Петродревтреста 3-я 155.
Биржа товарная Петроградская 148.
Биржа Труда центр. 52.
Биржевая лин. (В. О.) 354.
Биржевой комитет Петроградской Товарной Биржи 149.
Биржевой пер. 354
Биржевой проезд 354.
Биржевой сад 354.
Биржи здание 348.
Биржи Петроградской маклера 343.
Биржи Труда Комитет 52.
Биржи Труда районные отделения 52, 139, 141.
Биржи Труда Секции 52.
Бироновская дорога 354.
«Благо» — книгоиздательство 285.
«Благо» — типография (аренд.) 166.
Благовещения церковь 350.
Благовещенская пл. (н. пл. Труда) 354.
Благовещенская ул. Выб. р. 354.
Благовещенская ул. М.-Н. р. 354.
Благовещенская ул. (н. Стародеревенская) Петр. р. 354.
Благовещенская ул. (н. ул. Труда) Центр. р. 354.
Благодатный пер. 354.
Благотворительное Первое Петр. О-во по оказании помощи неимущим 312.
Благотворительные, научные, литературные, религиозные, взаимопомощи и пр. о-ва 310—313.
Благоустройства — под'отдел Петрогуботкомхоза 122.
Блигкен и Робинсон (б.) — 2-я макаронная ф-ка «Свобода» 154.
Блохина трамв. парк 124.
Блохина ул. (б. Церковная) 354.
Бобина ул. 354.
Бобринских гр. (б.) дом 349.
Бовсу 98.
» амбулатории 101.
» больница им. Чудновского 104.
» врачебно-контрольная комиссия 99.
» подведометв. учреждения 98.
«Богатырь» — спортивн. орг. 313.
Богатырь (б.), ф-ка Петр. гос. «Пожаротушитель» (аренд.) 165.
«Богатырь», ф-ка химических огнетушителей 234.
«Богданова» (им.), арматурно-электрический завод 170.
Богданова (б.), 2-ая гос. им. т. Усачева табачн. ф-ка 158.
Богомоловская ул. (н. ул. Возрождения) 354.
Богородская ул. (н. ул. Дойникова) 354.
Богословская ул. 354.
Богословское кладбище 123.
Богородско-Щелковский трест хлопчатобумажных ф-к Петр. отд-ние 162, 176.
Бодо-Эгесдорф (б.), канализационный гос. завод «Оборона» 166, 189.
Бодров пер. 354.
Бойни городские 348.
Болдырев пер. 354.
Болдыревская ул. (Барклаевская) 354.
Болотная Б. улица (н. ул. Моисеенко) 354.
Болотная М. ул. (н. Кр. Текстильщика) 354.
Болотная ул. Выб. р. 354.
Болотный опорный замошский пункт 52.
Болотный пер., 354.
Больница Балтийск. Областн. Водно-Санитарн. Упр-ния им. Чудновского 104.
Больница барачная им. С. П. Боткина 105.
Больница в память 25 Октября 103.
Больница в память жертв Революции 104.
Больница в память Октябрьской революции Василеостр. р. (б. Биржевая) 102, 105.
Больница в память пятилетия Окт. революции Волод. р. 102.
Больница в память пятилетия Советской Медицины пам. д-ра Цимбалина 103.
Больница германская для внутр. и хирург. забол. 102.
Больница городская Окт. ж. д. 104.
Больница детская заразная им. Пастера, 106.
Больница детская им. д-ра К. Н. Раухфуса 105.
Больница детская им. тов. Крумина Выборгского р. 105.
Больница детская им. Филатова 106.
Больница детская кожно-венерическая 106.
Больница им. Веры Слуцкой 102.
Больница им. Володарского при зав. «Красный Путиловец» 104.
Больница им. Калинина 103.
Больница им. Карла Либкнехта 103.
Больница им. Карла Маркса, 103.
Больница им. Клавд. Николаевой 103.
Больница им. Ленина при Невск. Судостр. зав. 103.
Больница им. Свердлова 102.
Больница им. Тарновского 104.
Больница им. Урицкого 103.
Больница им. Эрисмана 104.
Больница Каменноостровская для хроников 104.
Больница клиническая для легочных больных им. Воскова 105.
Больница Московск. районн. им. Коняшина 103.
Больница Обуховская им. Нечаева 103.
Больница окр. женск. при 1-м Петр. Исправдоме 109.
Больница Петр. Узловая Сев.-Зап. ж. д. 103.
Больница Пороховская 103.
Больница при зав. «Большевик» 103.
Больница при Петр. ф-ке Загот. Гос. знаков 49.
Больница при Пролетарск. зав. Окт. ж. д. 103.
Больница психиатрическ. 2-я, 104.
Больница психиатрическ. 3-я, 104.
Больница психиатрич. им. Балинского 105.
Больница туберкул. санаторно-хирургич. клиническ. Петр. Мед. Инст. 105.
Больница центральн. психиатр. им. Фореля 104.
Больница Центр. Эпидемическая им. д-ра Гааза 109.
Больницы венерические 104.
Больницы Василеостр. р. 102.
Больницы Володарского р. 102.
Больницы Выборгск. р. 103.
Больницы детские 105, 106.
Больницы для туберкулезных 105.
Больницы Моск.-Нарвск. р. 103.
Больницы Центр. р. 104.
Больницы по районам 102.
Больницы Петрогр. р. 104.
Больницы по специальностям 104, 105.
Больницы психиатрические 104, 105.
Больницы разные 102.
Больницы разные спец. назначения 105.
Больничный кан. 354.
Больничный пер. Вол. р. 354.
Больничный пер. Моск.-Нарвск. р. 354.
Большая аллея 354.
«Большевик»—госуд. орудийный, оптический и сталелитейный завод 153, 179, 205, 224, об'единенный кооператив 306, зав. больница 103, фаб.-зав. театр 293.

Больше-Охтенская библиотека 91.
Больше-Охтенское кладбище 123.
Большое Северное Телеграфное О-во 133.
Большой Гостиный Двор 348.
Большой Госуд. Драм. театр 292.
Большой пр. В. О. (н. пр. Пролет. Победы) 354.
Большой пр. П. С. (н. пр. Карла Либкнехта) 355.
Бондари 172.
Бонч-Бруевича В. М. (им.) — школьно-профилактич. детск. амбулатория 106.
Бопп и Фридлиб транспортное т-во 281.
Борисовский пер., 355.
«Боркомбинат», Петр. отд-ние 162, 234.
Боровая ул. Вол. р. 355.
Боровая ул. М.-Н. р. 355.
Боровичская ул. 355.
Бородин пр. 355.
Бородинская лесная биржа № 1, 153.
Бородинская лесная биржа № 2, 153.
Бородинская ул. 355.
Ботанический музей Росс. Акад. Наук 92.
Ботанический сад, главный государств. 89, 96.
Ботанического главного сада первое отд-ние 96.
Ботаническое русск. о-во 312.
Боткина (им.) барачная больница 105.
Боткина (им.) Петр. терапевтическ. о-во 312.
Боткинская ул. 355.
Бракеров присяжных институт при Торговой Палате 148.
Брандта (б.) гос. литография (аренд.) 166.
Брантовская дорога 355.
Братства (ул.) (б. Сампсониевский М. пр.) 355.
Бревна 172.
Брезентовая мастерская ВГУ 137.
Бригада дезинфекционно-ремонтная 115.
Бригадный пер. 355.
Брикетный гос. зав. (аренд.) 166.
«Брокгауз и Ефрон» книгоиздательство 285.
Брокгауз и Ефрон (б.) типография 2-ая гос. (аренд.) 166.
Броневых сил отдел ПВО 42.
Бронницкая ул. 355.
Брошюровка 172.
Брошюровка и переплеты 229.
Брошюровочно-переплетная гос. мастерская (аренд.) 167.
Брошюровочные мастерские 172, 229.
Бруккера (б.) типография (аренд.) 166.
Брусницына (б.) гос. кожевенный зав. им. Радищева 155, 194.
Брюсовская ул. 355.
Бугский пер. 355.
Буксиры 172.
Булочные 172.
Булочные и пекарни Пепо Володарск. р. 304.
» » Пепо Петрогр. р. 304.
» » Пепо Центр. р. 304.
Бумага 175.
«Бумага», переплетная мастерская 229.
Бумаги гос. ф-ка по обработке (аренд.) 167.
Бумаги обработка, трудовая артель «Картонаж» 308.
«Бумагодел», переплетно-картонажная мастерская 229.
Бумагоделательная ф-ка гос. б. Троицко-Мозинская (аренд.) 167.
Бумагопрядильная ф-ка им. Свердлова 176, 241.
Бумагопрядильная ф-ка им. Халтурина 158, 176, 241.
Бумажная гос. фабрика «Риф» 176.
Бумажная ул. 355.
Бумажно-целлюлозной промышленности центр. трест «Центробумтрест» Петр. пр-во 161.
Бумажное пр-во арендов. промышленности 165.
Бумажной обработки и торговли т-во «Энергия» 284.
Бумажной промышленности Сев.-Зап. Областн. Об'единение «Петробумтрест» 152.
Бумажные и картонные мастерские 175.
Бумажные магазины 175.
Бумажные ткани 176.
Бумажный кан. 355.
Бумажных картузов мастерские 190.
Бумажных производств Всеросс. Союза рабочих Петр. отд-ние 300.
Бумажных тканей магазины 176.
«Бурав» гос. зав. буровых инструментов и машин (аренд.) 165, 212.
«Буревестник», кино-театр 293.
«Буревестник», механический завод 165, 213.
«Буревестник», Петр. яхт-клуб 313.
Буровые инструменты 176.
Буровых машин механический зав. «Бурав» 165, 176, 212.
Бутылки 176.
Буфеты 176.
«Буфрест», труд. артель 309.
«Буфф», летн. театр 293.
Бух (б.) гос. ф-ка металлическ. изд. (аренд.) 165.
Бухарина (им.) Домпросвет 78.
Бухарина (им.) лесопильный гос. зав. 155, 205.
Бухарина (им.) типография 166, 284.
Бухарина (им.) 16-ое общ-тие 54.
Бухарско-Русское акц. о-во «Руссобух», Петр. отд-ние 163.
Бухбиндер (б.) гос. брошюровочно-переплетная мастерская (аренд.) 167.
Бухгалтерии курсы Василеостр. 69.
Бухгалтерии курсы Г. В. Калошкина 69.
Бухгалтерии курсы М. В. Щукина 69.
Бухгалтеров ответственных институт при Торговой Палате 148.
Буян пеньковый 367.
«Былое», кооперативное издат. т-во 285.
«Быстроход», гос. ф-ка обуви им. тов. Матросова (аренд.) 165.
Бюллетени, журналы и пр. периодич. изд. 287.
Бюллетень Мурманской жел. дор. 287.
Бюллетень «Трудсоюз» 287.
Бюро 177.
Бюро водное северное государств. 136.
Бюро Губернское Архивное Петрогубисполкома 37.
Бюро-кредит 202.
Бюро Курортное при Уполномочен. Главн. Курортн. Упр-ние по Петрогр. губ. 99.
Бюро международной библиографии Ран 83.
Бюро Научно-техническое по отоплению и вентиляции 88.
Бюро океанское путешествий 281.
Бюро особое техническ. по военн. изобр. специальн. назначения 90.
Бюро Петрогр. по заграничным закупкам Наркомпроса 56.
Бюро Петрогр. по обслуж. иностранцев при Управлении Уполномоченного Н. К. И. Д. (Петробюробин) 41.
Бюро Петроградское российского телеграфного аг-ства «Роста» «Петророста» 283.
Бюро Петрогр. Уездное Статистическое 134.
Бюро по использованию безработн. при Комитете Биржи Труда 53.
Бюро по книгообмену Ран 83.
Бюро по учету и реализации Госфондов при ПГОНО 55.
Бюро по учету потерь на фронтах 45.
Бюро постройки тепловоза сист. проф. Гаккеля 137.
Бюро похоронные 236.
Бюро принудительных работ инспекции по местам заключения 40.
Бюро проектирования морских торговых портов Отдела Водного Строительства Главн. Упр-ния Госуд. Строительства 136.
Бюро проектное по составлению проекта гидроэлектрическ. станций на р. Свири 136.
Бюро пропусков Петрогуботдела ГПУ 121.
Бюро путешествий «Дерутра» 281.
Бюро рекламное «Кубуча» при Петрогубисполкоме 38.
Бюро санитарное 114—115.
Бюро Сев.-Зап. Областное ВЦСПС 299.
Бюро Сев.-Зап. Областн. Центр. Комитета Росс. Коммун. партии 299.
Бюро Сев.-Зап. Областн. Центр. Комитета Росс. Коммун. Союза Молодежи 299.
Бюро Сев.-Зап. Ц. К. Всеросс. Союза Рабочих Водного Транспорта 300.
Бюро справочно-дактилоскопическое п./о. Уголовного Розыска Петрогубисполкома 40.
Бюро справочное Октябрьск. жел. дор. (б. Николаевск.) 277.
Бюро тарифное «Кубуча» 38.
Бюро техн. платн. работ ВГУ 137.
Бюро товарных экспертиз при Торговой Палате 148.
Бюро трансп.-экспедиц. «ТЭБ» 281.
Бюро Упр-ния Портовых Изысканий в Каспийском море 136.
Бюро Фрахтовое при С.-З. О. У. Н. К. В. Т. 146.
Бюро центрально-адресное 39.
Бюро центральное гидро-метеорологическое 91, 279.
Бюро центральное по краеведению при Ран 83.
Бюро экспертизы при отд-нии судебной медицины врачебного контроля и экспертизы 99.

В

Вагонов спальных прямого сообщения городская станция 275.
Вагонов спальных прямого сообщения упр-ние (УСВПС) 275.
Вагоностроительный и обозный завод им. Егорова 161.
Вазаский пер. 355.
«Вакот» — петр. отд-ние 162.
Вакцинно-сывороточн. комиссия при Губздравотделе 115.
«Валаамская артель» — кооперат. т-во 310.
Валашевская ул. 355.
Валеные изделия 177.
«Вапнаус» — газета 286.
Варваринская ул. 355.
Вардовский пер. 355.
Варлаамская ул. 355.
Варфоломеевская ул. 355.
«Василек» кино-театр 293.
Василеостровская лесная биржа 154.
» пожарная ч. 127, 139.
» районная консультация 119.
» экспедиция «Севпечати» 284.
Василеостровский диспансер для туберкул. 108.
» Драмат. театр 292.
» зав. свинцов. красок (аренд.) 167.
» проволочно - гвоздильный завод «Красный Гвоздильщик» 156.
» район 138, 139.
» районный Исполком 138.
» районный Комит. РКП 299.

Василеостровский районный склад Госкнижфонда 86.
» Райсовет 138.
Василеостровского и Петрогр. р-нов 2-я Гос. Нотар. к-ра 117.
Василеостровского и Петрогр. р-нов помощники Губпрокурора 119.
Василеостровского р. аптеки 113.
» » библиотеки 91.
» » больницы 102.
» » врачебно-контрольная комиссия 99.
» » границы 138.
» » детские очаги 75.
» » Дома Просвещения 78.
» » дошкольные детские дома 75.
» » единые трудовые школы национальных меньшинств 73.
» » единые трудовые школы 1 и 2 ступ. 73.
» » Инспекция Труда 52, 139.
» » Камера охраны Труда 139.
» » касса социального страхования 139.
» » клубы Губполитпросвета 78.
» » коммунальная амбулатория № 16, 99.
» » медпункты 110.
» » музей учебн. пособий 94.
» » отд. Коммун. Хоз. 128, 138.
» » отделения милиции 40, 139.
» » пожарные части 139.
» » потребит. кооперативы 307.
» » приписная касса Наркомфина № 4, 139.
» » пункты квартирной помощи 112.
» » пункты охраны материнства и младенчества 107.
» » родильные дома и приюты 113.
» » сады, парки и зеленые насаждения 123.
» » санитарные бюро 114.
» » Уполномоченн. Губздрава 98, 139.
» » Уполномоченн. Губоно 139.
» » школы грамоты 75—76.
» » школьные детские дома 74.
» » эксплоатац. - производств. отдел 139.
» » ясли 108.
Василеостровское агентство областной к-ры Госбанка 150.
Васильевская ул. Вол. р. 355.
» » Выб. р. 355.
Васильевский родильный приют 113.
Васильевых бр. (б.) гос. лакокрасочный зав. «Красный Маляр» (аренд.) 167.
Васинского (пер.) (б. Зимин) 355.
Вата 177.
Ватная гос. ф-ка «Волокно» 164.
» » ф-ка «Шерсть» 167, 177.
Ватная ул. 355.
Ватный остров 355.
Вахрамеевская ул. 355.
Вахта санит.-дезинф. в Петр. Торг. порту 98.
«Ваятели масок» — театральная маст-ая 71.
Введенская дорога 355.
» пл. 355.
» ул. (н. ул. Розы Люксембург) 355.
Введенского кан. наб. 355.
ВГУ 137.
Вегетарианские курсы поварского искусства 70.
Вегетарианское кооперативное потребительское о-во 307.
Вегетарианское Петр. о-во 312.
Везенбергская ул. (н. ул. Шкапина) 355.
Везенбергский рынок 122.
» » упр-ние и комитет общества торговцев 164.
Вейсбрут (б.) гос. типография (аренд.) 166, 284.
Великобританского правительства помощник Уполномоченного по коммерч. снош. с Россией 41.
Великорусский общегородской рабочий оркестр 294.
«Велосипедисты и конькобежцы»—спорт. орг. 313.
Велосипедные мастерские 177.
Велосипеды 177.
«Вена» пивоваренный завод 154, 230.
Венерические больницы 104.
Венерических болезней диспансер № 1, 109.
Венерических и туберкулезн. больных диспансеры 108—109.
Венерологического Совета центр. лаборатория 115.
Венки 177.
Веночная мастерская 177.
Вентиляционные работы б. бр. Кертинг 177.
Вентиляция 177.
Верашина дорога 355.
Вербовой З. — студия пластического движения 71.
Веревки и рогожи 178.
Вéревочные мастерские 178.
Верейская ул. 355.
Верфь Северная судостроительная 158, 251.
Верфь Усть-Ижорская судостроительная 158, 251.
Верхне-Волжского р-на лесной пром. гос. об'един. «Верхневолголес» — Петр. пр-во 164.
Веры Слуцкой (им.) больница 102.
» » (им.) обойная гос. ф-ка (аренд.) 166, 222.
» » (им.) ситценабивная ф-ка 158, 176, 246.
» » ул. (б. 15 л. В. О.) 355.
Веселовского (им.) Научно-Исследовательный Ин-т при Унив-те 57.
«Веселые маски» — кино-театр 293.
Весельная ул. 355.
Весенняя ул. 355.
«Весна» — спорт-ячейка 314.
Весов и гирь зав. «Русский Мотор» 178.
Весов и гирь — ремонт и магазины 178.
Весов и гирь фабрика (б.) Басс 178.
Весов и мер метрических гос. к-ра по заготовке и продаже «Госметр» Сев.-Зап. к-ра 161.
Весов и мер метрических гос. к-ра по заготовке и продаже «Госметр» магазин 178.
Весовщиков и мерильщиков ответственных Институт при Торговой Палате 148.
«Вестингауз» акц. о-во 163.
«Вестник Моды» — журнал 287.
«Вестник Мурмана» журнал 287.
«Вестник Петросовета» газета 286.
«Вестник» — Полиграфич. произв.-труд. артель 308.
«Вестник Рентгенологии и Радиологии»— журнал при Рентг. и Радиол. Ин-те 85.
«Вестник Связи» журнал 287.
«Вестник Теософии» (б.) — гос. типография (аренд.) 166.
«Вестник Торгово-Промышленный» журнал 287.
Весы 178.
«Весь Петроград» — адресная и справочная книга изд. Петрогубисполкома 37, 287.
Ветврачи, участковые, ветлечебницы и ветсанитарные участки Петрограда 51.
Ветеринарии Экспериментальной Государств. Института — Петр. отделение 51.
Ветеринарная аптека 52.
» » при Ветзоотехн. институте 52.
» » Инспекция Петроукрайона 42.
Ветеринарно-Бактериологический Институт 51, 89.
Ветеринарно-Зоотехнический Институт 51, 65.
Ветеринарное российское о-во 312.
Ветеринарные врачи 333.
Ветеринарные пункты при ж. д. 52.
Ветеринарный Петр. гарниз. лазарет 44.
Ветеринарный склад 52.
Ветлечебницы, участковые ветврачи и ветсанитарные участки Петрограда 51.
Ветсанитарные участки, ветлечебницы и участк. ветврачи Петрограда 51.
Ветцер (б.) Гос. механический завод «Зенит» 153.
Вечерние общеобразов. школы для взрослых 77.
Вечерний рабочий политехникум 68.
Вешторт (б.) гос. кожевенн. зав. «Об'единение» (аренд.) 165.
Вещевого Окр. Склада ПВО кооператив рабоч. и служащ. 306.
Вещевой окружный военно-хозяйственный склад ПВО 44.
Вещи случайные 248.
«Взаимная ответственность» — артель грузчиков и каталей 281.
«Взаимная ответственность» — труд. артель 309.
Взаимного Кредита Петр. О-во арендованной и частной промышленности (Петропромкредит) 151.
Взаимного Кредита Петр. Торгово-Промышленное О-во 151.
Взаимного Кредита Петр. Учетное О-во (ссудобанк) 151.
Взаимокредит 152.
Взаимопомощи, научные, литературные, религиозные, благотворительные и пр. о-ва 310—313.
Взаимопомощи политическ. эмигрантам о-во 312.
Взрывчатых веществ Охтенский зав. им. Авдеева 153, 179, 234.
Взрывчатых веществ Ульяновский пороховой завод (б. Виннер) 153.
Видемана (им.) родильный дом 113.
Виды на жительство — архив при п/о Милиции Административного Отдела Петрогубисполкома 39.
Викторская ул. 355.
Виленский пер. (н. ул. Кр. Связи) 355.
Вилкова (б.) Гос. ф-ка военн. снаряжен. «Красный Командир» (аренд.) 165.
Вило-прокатно-лопатный зав. «Друг крестьянина» 156.
Вильманстрандская ул. 355.
Вин магазины 178.
Виндавская ул. Вол. р. 355.
» » М.-Н. р. 355.
Виннер (б.) Ульяновский пороховой и взрывчатых веществ завод 153.
Вино 178.
Виноградно-винодельческ. синдикат «Винсиндикат» Сев.-Зап. Обл. отд-ние 51, 161.

Виноградно-винодельческ. синдикат «Винсиндикат» магаз. и скл. 178.
«Винторг» («Петровинторг») — Акц. О-во 163.
«Винторг» («Петровинторг») — магаз. 178.
«Вно» — кино-театр 294.
Витебская ул. (н. ул. Войтика) 355.
Витебский швейный трест Петр. к-ра 162.
Витебское представительство Губсоюза при Центросоюзе 302.
Владимирская артель ответств. труда 309.
» ул. Выб. р. 355.
» » Петр. р. 355.
Владимирский пер. 355.
Владимирский пр. (н. пр. Нахимсона) 355.
Владимирской божией матери церковь 350.
Власьева дер. 355.
Власьевский пр. 355.
Внешкольного Образования Ин-тут 62.
Внешкольный центр. Педагогич. музей Губполитпросвета 94.
Внешней торговли Нар. Ком. редакционн.-издательск. отд. 286.
Внешней торговли Нар. Ком. Сев.-Зап. областное упр-ние 146.
Внешней торговли об'единенные Акц. О-ва «Дава-Бритополь» Петр. отд-ния 163.
Внешней торговли отдел регулирования при Сев.-Зав. О. У. Н. К. В. Т. 146.
Внешняя торговля Петрограда — статья 12.
Внутреннего Упр-ния Секция Петросовета 36.
Внутренней и вывозной торговли кожевенн. сырьем — Акц. О-во «Кожсырье», Петр. к-ра 163, 194.
Внутренней торговли Комиссия по урегулированию 39.
Внутренней торговли Комиссия при Севзапэкосо (Комвнуторг) 147.
Внутренний кан. 355.
Внутренних водн. путей Сев.-Зап. упр-ние («Севзапводпути») 279.
Водздрава амбулатории 101.
» врачебно-контрольн. комиссия 98, 99.
Водздравотдел 98.
Водздраву, подведомств. учреждения 98.
Водная Экскурсионная станция ПВО 45.
Водников об'единенное о-во Сев.-Зап. Обл. Т. П. О. 305.
» союз (Райкомвод) см. Профессиональные организации
» союза Петр. районный комитет 300.
Водно-санитарное Балтийское областное Упр-ние 98.
Водного Строительства Бюро проектирования морск. торгов. портов 136.
Водного транспорта Сев.-Зап. Бюро ЦК Всеросс. союза рабочих 300.
Водное Бюро Северное Гос. 136.
Водное отд-ние Окр.-трансп. отд. Гос. Полит. Упр-ния Сев.-Зап. речн. и Балтийск. морск. Госпароходств Петр. отд. ЦУМОР'а 121.
Водный Сев.-Зап. отдел Здравоохранения 98.
Водный транспорт 279.
Водо-электро лечебница 102.
Водолазная центр. база Н. К. П. С. «Водолазбаза» 280.
Водолазной центр. базы санит. надзор 98.
Водолечебница Центросоюза 302.
Водоочистительная Крестовская ст. № 3 127.
Водоочистительная Стародеревенская ст. № 2, 127.
Водопровод 179.
Водопроводами городск. Упр-ние Петрогуботкомхоза 127.
Водопроводная главн. станция 127.
Водопроводная ул. 355.
Водопроводно-слесарные мастерские 179.
Водопроводный пер. 355.
Водопроводов городск. заречные станции 127.
Водоспасательной базы упр-ние центральной Н. К. П. С. упр-ние («Тоноспас») 280.
Вод минеральных (искусств.) 1-й Гос. зав. «Красный Труженик» 214.
Воды минеральные 213.
Военжелшкола 80.
Военморов вечерние Общеобразовательные Курсы 82.
Военная авто-санит. база № 1, 44.
» Броневая Командная школа 80.
» вторая школа физич. образования 45, 81.
» Высш. Автомоб. и Бронев. школа 80.
» » Воздухоплават. школа 80.
» » Школа Летчиков-Наблюдателей 80.
» прокуратура Петр. военн. округа 120.
» Секция Петросовета 36.
» типография штаба Раб.-Кр. Красной Армии (штаба Р.-К. К. А.) 284.
Военно-автомоб. и броневой высшей школы типография 284.
» автомоб. Петр. транспорт 43.
» Ветеринарн. Петр. Окр. Бактер. Лаборатория 44, 115.
» Ветеринарное Петр. Окр. Упр-ние 44.
» Ветеринарный Петр. Окр. Аптечный магазин 44.
» врачебная окружная комиссия при ПОВСУ 44, 99.
» врачебных заготовлений зав. «Красногвардеец» 153, 179, 210.
» железнодорожная Петр. школа для подготовки Комсостава 80.
» инженерная первая Петр. школа Р.-К. К. А. 80.
» инженерная Петр. окружная мастерская 43.
» инженерное Петр. окружное Управление (ПОВИУ) 43.
» инженерный Петр. окружной склад 43.
» Историч. музея Знаменное отд-ние 93.
» Медицинская Академия 63, 348.
» Медицинской Академии Клинический Военный Госпиталь 44, 105.
» Морская Академия Раб.-Кр. Красн. Флота 81.
» Морская гл. научн. ред-ция и ред-ция журн. «Морской сборник» 283.
» Морская популярно-политическая редакция 283.
» Морские учебные заведения 81, 82.
» Морские учреждения 45.
» Морские центральн. политическ. им. тов. Рошаля курсы Р.-К. К. Флота 82.
» Морских учебных заведений Управление 47.
» Морское Гидрографическое училище 82.
» Морское Подготовительное училище 82.
» Морской Петр. порт Балтийского моря 46.
» Морской промышленности Упр-ние Сев.-Зап. Области «Севзапвоенпром» 153.
» научное о-во по изучению опыта классовой войны 310.
» подковный зав. 234.
» Политическая Петр. Окружн. школа им. Энгельса 80.
Военно-Политический им. Толмачева Институт Раб.-Кр. Красн. Армии и Флота 80.
» Политическая типография 284.
» потребительское о-во Петр. Губернск. 307.
» Санитарное Петр. Окр. Управление 44, 98.
» Санитарный Петр. Губернский п/о 98.
» Санитарный Петр. Окр. Аптечно-хозяйств. склад 44.
» Топографическая Первая Петр. школа 80.
» Топографический восьмой отряд 42.
» Топографический Отдел Корпуса военных топографов 42.
» Транспортный Трибунал Петр. Окр. Путей Сообщ. 120.
» учебные заведения 80—82.
» » » Петр. В. О. о-во потребителей 307.
» учебный музей 95.
» учебных заведений Окружная инспекция ПВО 45.
» учетные столы при Отделениях Губмилиции 44.
» хозяйственная инспекция Петроукрайона 42.
» хозяйственная Петр. приемная Комиссия 43.
» хозяйственное Окружное Упр-ние ПВО 43.
» хозяйственный Окружной вещевой склад ПВО 44.
Военного и Военно-Морского Ведомств музеи 95.
» Издательства (б.) гос. типография (аренд.) 166.
» Министерства (б.) здание 347.
» Петр. Окр. и Балтфлота Рабоче-Крест. Инспекция 120.
«Военное издательство», книгоиздательство 285.
Военной промышленности торг. отдел Главн. Управл. «Промвоенторг» Петр. пр-во 161.
Военные заготовки 179.
» принадлежности 179.
» учреждения 42.
Военный Клинический Госпиталь Военно-Медиц. Акад. 44, 105.
» Комиссариат Петрограда и губ. 44.
» Петр. Госпиталь Центральный Красноармейский № 1 — 44, 105.
» Петр. Госпиталь № 2 — 44, 105.
» Петр. Уездный Комиссариат 45.
» Революционный Совет и штаб морских сил Балтийск. моря 45.
» Революционный Совет ПВО 42.
» Трибунал ПВО 45, 119.
» Трибунал первого стрелкового корпуса ПВО 45, 120.
Военных врачей по усовершенствованию курсы 63.
» Изобретений Особое Техническ. Бюро специальн. назначения 90.
» снаряжений 2-я гос. ф-ка (аренд.) 165, 179.
» снаряжений гос. ф-ка «Красный Командир» (аренд.) 165, 179.
» сообщений ПВО Управление 42.
Воздвижения церковь 350.
Воздвиженская ул. (н. ул. Тюмина) 355.
Воздухоплавательная Высш. Военн. Школа 80.
Воздухоплавательная ул. 355.
Воздушного добровольного флота Росс. о-во «Добролет» Сев.-Зап. пр-во 163.

Воздушного Красного Флота ПВО Штаб Начальника 42.
» флота Сев.-Зап. Обл. О-во Друзей 311.
Вознесения церковь 350—351.
Вознесенский пр. (н. пр. Майорова) 355.
«Возрождение», писчебумажная ф-ка 153, 232.
Возрождения ул. (б. Богомоловская) 355.
Воинова (им.) девятое общ-тие слеп. воин. 54.
Воинова ул. (б. Шпалерная) 355.
Войсковой пер. 355.
Войслова (б.) гос. зав. буровых инструментов (аренд.) 165.
Войтика ул. (б. Витебская) 355.
Войтов пер. 355.
Вокзалов почтовые и телеграфные отделения 131.
Вокзалы 279.
«Волга», спорт. орг. 314.
Волжская ул. 355.
Волжский пер. 355.
Волжского гос. речного пароходства Петр. трансп. к-ра 280.
«Волк», художеств. хромо-литограф. и картографич. заведение 285.
Волков пер. 355.
Волкова деревня 355.
» наб. 355.
Волковича (б.) гос. типография (аренд.) 166, 284.
Волковская пожарная ч. 127, 141.
Волковская ул. Вол. р. 355.
Волковская ул. М.-Н. р. 355.
Волковский пер. 355.
Волковское кладбище 123.
«Волковское т-во», кооперат. т-во 310.
Вологодская ул. Вол. р. 355.
» ул. Петр. р. 355.
Вологодско-Ямская слоб. 355.
«Володарец», рабочий кооператив 306.
Володарская экспедиция «Севпечати» 284.
Володарский район 139.
Володарский районный комит. РКП 299.
Володарского (им.) Лесопильный завод гос. 155, 205.
» (им.) общ-тие инвал. труда 54.
» (им.) Петр. гос. писчебумажная ф-ка (б. Невская) 153, 232.
» (им.) подстанция 124.
» (им.) при зав. «Красный Путиловец» больница 104.
» (им.) производства одежды ф-ка 224, 234.
» (им.) типография (б. 4-я гос.) 166, 284.
» пр. (б. Литейный) 355.
» р. Административная Комиссия 139.
р. аптеки 114.
» р. библиотеки 91.
» р. больницы 102.
» р. булочная и пекарня № 1 Пепо 304.
» р. врачебно-контрольная комиссия 99.
» р. 3-я гос. нотариальная к-ра 117.
» р. границы 139.
» р. детские очаги 75.
» р. дома малютки и грудного ребенка 106, 107.
» р. дома Просвещения 78.
» р. дошкольные детские дома 75.
» р. единые трудовые школы национальных меньшинств 73.
» р. единые трудовые школы 1 и 2 ступ. 72, 73.
» р. инспекция труда 52, 139.
Володарского р. Исполком 139.
» р. камера охраны труда 139.
» р. касса социального страхования 139.
» р. клубы Губполитпросвета 78.
» р. лабазы Пепо 304.
» р. медпункты 110.
» р. отдел коммунального х-ва 128, 139.
» р. отделения милиции 39, 139.
» р. пивные Пепо 304.
» р. пожарные ч. 139.
» р. помощники Губпрокурора 119.
» р. потребительские кооперативы 306.
» р. пункты квартирной помощи 112.
» р. пункты охраны материнства и младенчества 107.
» р. районная консультация 119.
» р. Райсовет 139.
» р. родильные дома и приюты 113.
» р. сады, парки и зеленые насаждения 123.
» р. санитарные бюро 114.
» р. стол ЗАГС 139.
» столовые Пепо 304.
» р. туберкулезный диспансер 108—109.
» р. Уполномоченный Губздравотдела 98, 139.
» р. Уполномоченный Губоно 139.
» р. 6-ая приписная касса Наркомфина 139.
» р. школы грамоты 76.
» р. школьные детские дома 74.
» р. эксплоатационно-производственный отд. 139.
» р. ясли 108.
» села пр. (б. Шлиссельбургский) 356.
» (им.) ф-ка производства одежды гос. 159, 224.
Володарское районн. отд-ние Биржи Труда 52, 139.
«Волокно» — гос. ватная ф-ка 164.
Волоколамская ул. 356.
«Волпромторг» — Петр. к-ра 163.
«Волхов» (б.) — спичечная ф-ка «Красный Октябрь» 154.
Волховский пер., 356.
Волховской Гидроэлектрическ. Силовой Установки Строительства Упр-ние 135.
Волховской лесопильный завод им. Троцкого 155.
Волховстрой 135.
«Волховстрой» — Светолитография 284.
Волынкина (деревня) 356.
Волынкинская лесная биржа 153.
Волынский пер. 356.
Волькенгауер (б.) гос. типография (аренд.) 166.
«Вольная Колония» — кооп. т-во 310.
«Вольная Комедия» и «Балаганчик» — театр 293.
Вольная Философская Ассоциация 310.
Вольный остров М.-Н. р. 356.
Вольф-Израэль С. Е., музыкальная студия 70.
Вольфила 310.
Вомедак 63.
Вопросы Труда — книгоиздательство 285.
Воровского (им.) 1-ая гос. макаронная ф-ка 154, 206.
Воровского (им.) Дома Просвещения театр 293.
Воровского пл. (б. Исаакиевская) 356.
Воровского (им.) типо-литография Сев.-Зап. ж. д. 284.
Воронежская ул. 356.
Воронежский рынок 122.
Воронихина сквер (б. Казанский) 356.
Воронцов пер. 356.
Воронцовский пер. 356.
Ворота Московские 349.
» Нарвские 349.
Восемнадцатая столовая Пепо 304.
Восемнадцатое отделение милиции Петр. р. 40, 141.
Восемнадцатое отд-ние Нарсуда 118.
Восемнадцатый продовол. магаз. Пепо 304.
Восемьдесят шестого года (б.) — 1-ая гос. петр. электрическая станция 160.
Воск 179.
Воскова (им.) деревообделочный гос. зав. 184.
» » клиническ. больница для легочных больных 105.
» » 7-ое общежитие туберк. военн. инвал. 54.
» » Сестрорецкий Оружейный завод 153, 179.
» » художественной мебели 1-ая ф-ка гос. 155.
Воскресения храм 350.
Воскресенская амбулатория Водздрава 101.
» наб. (н. наб. Робеспьера) 356.
» пл. 356.
» электро-станция 43.
Воскресенский пр. Выб. р. 356.
» пр. (н. пр. Чернышевского) Центр. р. 356.
«Воскресенское труд. братство», кооперативное т-во 310.
Воспитательный дом (б.) 349.
Воспитательный клинический ин-тут 77, 84.
Восстания пл. (б. Знаменская) 356.
» ул. (б. Знаменская) 356.
«Воствяг» акц. о-во — Петр. отд-ние 163, 169.
«Восток», о-во для хозяйственных сношений (с Востоком) 163.
Восточная ул. 356.
Восточный пер. 356.
Восточных языков живых Петр. Ин-тут 67.
Восьмая Пехотная Петр. Школа Командн. Состава (2 Пехшкола) 81.
» приписная касса Наркомфина 48.
» столовая Пепо 304.
Восьмое общ-тие инвал. войны им. Толмачева 54.
» отд-ние милиции Вол. р. 39, 139.
» отд-ние Нарсуда 117—118.
Восьмой военно-топографический отряд 42.
» отдел адр.-справочн. кн. «Весь Петр.» 315—343.
» продовол. магаз. Пепо 304.
» хлебозавод Пепо 304.
«Вперед» механический гос. зав. 164, 213.
Врачебная военная окружная комиссия при Повсу 44, 99.
Врачебно-контрольная комиссия главная Окт. ж. д. 98.
Врачебно-контрольная комиссия Вас. р. 99.
Врачебно-контрольная комиссия Водздрава 98, 99.
Врачебно-контрольная комиссия Вол. р. 99.
Врачебно-контрольная комиссия Выб. р. 99.
Врачебно-контрольная комиссия М.-Н. р. 99.

Врачебно-контрольная комиссия Петр. р. 99.
Врачебно - контрольная комиссия при Бовсу 99.
Врачебно-контрольная комиссия Центр. р. 99.
Врачебно-контрольные комиссии 99.
Врачебно-контрольные комиссии районные Губздрава 99.
Врачебно - профилактическ. 2-я детская амбулатория 106.
Врачебно-санит. отдела Окт. ж. д. учреждения 98.
Врачебно-санитарный отд. Окт. ж. д. 98.
Врачебной помощи Петровского о-ва лечебница 102.
Врачебных военных заготовлений зав. «Красногвардеец» 262.
Врачей-гомеопатов Петр. о-во 312.
Врачей детских Петр. о-во 311.
Врачи 315—333.
» ветеринарные 333.
» зубные 333—338.
» санитарные 333.
«Время», книгоиздательство 285.
Всевобуч Губернский 45.
Всевобуча железнодорожн. спортивные организации 313.
» окружн. отд. ПВО спортивн. организ. 313.
» спортивные организ. Губернского отдела ПВО 313.
» школы ПВО 45.
Всекобанк — Петр. отд-ние 150.
Всемедикосантруд — Петр. отд-ние 300.
«Всемирная литература» книгоиздательство 285.
Всемирной литературы библиотека 91.
Всеобщего военного обучения ПВО Губернский отдел 45.
Всеросс. тресты, синдикаты и об'единения — Петр. предст., к-ры и отд-ния 161—162.
» Кооперативный банк — Петр. отд-ние (Всекобанк) 150.
» педагогический музей 92.
» профессиональный союз работников лечебно-санитарного дела 300.
» сел.-хоз. музей 92.
» синдикат кожевенный «Кожсиндикат» — Сев.-Зап. отд-ние 161, 193.
» синдикат нефтяной — Сев.-Зап. торг. к-ра «Петронефтеторг» 161, склад и маг. 191, 221.
» синдикат сел.-хоз. машиностроения — Сев.-Зап. пр-во 162.
» синдикат соляной «Соль» — Сев.-Зап. обл. к-ра 162, склады и торговля 249.
» синдикат текстильный — Петр. отд-ние 162, магазины 207, 253.
» союз писателей 310.
» союз строительн. рабочих 301.
» трест пробочной и пробково-изоляционной промышленности «Центропробизоль» 160.
» трест фанерный — Петр. к-ра 162.
Всероссийского союза профессионального рабочих и служ. кожевенного производства Петр. отд-ние 300.
Всероссийского союза горнорабочих Сев. обл. комитет 300.
Всероссийского союза охотн. дроболитн. зав. 185.
Всероссийского союза рабочих бумажных производств Петр. отд-ние 300.
Всероссийское об'единение гос. обозных заводов «Цупвоз» Петр. отд-ние 161.
Всеросс. об'единение по произв. и распред. швейн. машин и частей к ним «Главшвеймашина» 162.
Всеросс. паевое т-во «Тряпье-Лоскут», Петр. отд-ние, склад 164, 258.
Всеросс. ассоциации инженеров Петр. отд-ние 312.
Всеукр. торг. паевое т-во «Укрторг» — Петр. пр-во 164.
Всеукр. торг. промышленное акц. о-во «Всеукрторгпром» — Петр. отд-ние 162.
Вспомогательная центральн. школа для умственно-отсталых детей 85.
Вспомогательные школы для дефективных детей 78.
Всех скорбящих богоматери церковь 350.
В. С. Р. П. В. П. Петрогуботдел 301.
Вторая Алексеевская ул. Петр. р. 353.
» Березовая аллея 354.
» булочная и пекарня «Пепо» 304.
» военная школа физич. образования 45, 81.
» военных снаряж. гос. ф-ка (аренд.) 165.
» Волковская трудов. артель — кооперат. т-во 310.
» врачебно - профилактическ. детская амбулатория 106.
» госмельница «Пепо» 303.
кавалерийская школа комадн. состава Р.-К. К. А. 81.
» лесная биржа Петродревтреста 155.
макаронная ф-ка гос. «Свобода» 154, 206.
» мастерская Петрогубтранса 281.
» музыкальная гор. школа 70.
» нотариальная к-ра Вас. и Петр. р-нов 117.
» Петр. община евангельск. христиан 310.
» Петр. община христиан адвентистов 7-го дня 311.
» пивная «Пепо» 304.
» приписная касса Наркомфина 48.
» психиатрич. больница 104.
» станция электрич. гос. Петр. 160.
» столовая «Пепо» 304.
» сырейно-красильная гос. ф-ка 159.
» табачная гос. ф-ка им. Усачева 158, 253.
» типография гос. аренд. 166.
» типография Транспечати Н. К. П. С. им. т. Лоханкова 285.
» ферма «Пепо» 304.
» фортепианная гос. ф-ка 155.
» школа строит. десятников им. Зиновьева 68.
» шорно-футлярно-чемоданная ф-ка им. Бебеля 155.
Второго Политехн. Ин-та спорт-ячейка — 314.
Второе агентство областной к-ры Госбанка 150.
» городск. отд-ние сберег. гос. кассы 49.
» общ-тие инвал. войны им. Халтурина 54.
» отд-ние милиции Центр. р. 39, 142.
» » Нарсуда 117.
» » райстрахкассы Вол. р. 139.
» » райстрахкассы М.-Н. р. 140.
» » райстрахкассы Центр. р. 142.
» Петр. кредитное кооперативное т-во 151.
» филиальное отд-ние Росс. публ. библ-ки 87.
Второй Выборгский родильный приют 113.
» дом почлега Петрогубкомхоза
» лабаз «Пепо» 304.
122.
» маслобойный завод (б. Росс. о-ва) 154.
» музыкальный техникум 70.
Второй маслобойный зав. Пищетреста 208.
» Нарвский родильный приют 113.
» оспопрививательный Ин-тут 110.
» отдел адр.-справ. кн. «В. Петр.» 25—142.
» Петровский родильный приют 113.
» Петр. исправдом 40.
» » Политехнический Ин - тут
» » 59.
» » родовспомогательн. дом им. Шредера 113.
» пивоваренный завод «Пепо» 303.
» пробково-изоляционный гос. завод им. т. Молотова 160, 189, 236.
» продовол. магаз. «Пепо» (б. Соловьева) 304.
» Рождественский родильный приют 113.
» рыбоводн. завод 50.
» санит. уч. Бовсу 98.
» склад сырьевой ч. «Пепо» 304.
» склад Центросоюза 302.
» спиртосклад 249.
» транспортн. скл. 1-го акц. трансп. о-ва 281.
» учкпрофсож Окт. ж. д. 302.
» хим. фармац. зав. гос. (аренд.) 167.
» хлебозавод «Пепо» 304.
Вторые Петр. пехотные командные курсы 81.
В.Т.Т. П.Е.Т.Р.О.П.С. 120.
«Вулкан» Петр. гос. завод 157.
Вулканизационные мастерские 179.
Вулканизация 179.
Вульфова Б. ул. 356.
» М. ул. 356.
В. Ц. С. П. С. Сев.-Зап. област. бюро 299.
Выборгская детская больница им. тов. Крумина 105.
» наб. 356.
» ниточная «Правда» ф-ка 158.
» перекачиват. станция 127.
» пожарная ч. 127, 140.
» прядильная (б.)—прядильная ф-ка «Красный Маяк» 158.
» районная консультация 119.
» ул. 356.
» экспедиц. «Севпечати» 284.
Выборгский конный парк 124.
» лесной склад 154.
» механический завод б. Промет-трубочн. 156, 213.
» район 140.
» районный комитет Р. К. П. 299.
» Райсовет 140.
Выборгского Исполкома ремонтные и транспортные мастерские 281.
» р-на администр. комиссия 140.
» » аптеки 114.
» » библиотеки 91.
» » больницы 103.
» » врачебно - контрольная комиссия 99.
» » границы 140.
» » детские очаги 75.
» » Дома просвещения 78.
» » диспансер для туберкулезн. 109.
» » дошкольные детские дома 75.
» » единые труд. школы 1 и 2 ступени 73.
» » инспекция труда 52, 140.
» » Исполком 140.
» » камера охраны труда 140.

Выборгского р-на касса социальн. страхования 140.
» » клубы Губполитпросвета 78—79.
» » коммунальные амбулатории 99, 100.
» » медпункты 110—111.
» » музей 94.
» » отделения милиции 40, 140.
» » пожарные части 140.
» » помощники губпрокурора 119.
» » потребительские кооперативы 307.
» » пункты квартирной помощи 112.
» » пункты охраны материнства и младенчества 107.
» » Райкоммунотдел 128, 140.
» » родильные дома и приюты 113.
» » рынки и упр-ние 164.
» » сады, парки и зеленые насаждения 123.
» » санитарн. бюро 114—115.
» » седьмая приписная касса 140.
» » стол ЗАГС 140.
» » столовая Пепо № 26, 304.
» » театр Дома Просвещения 293.
» » уполномоченный Губздрава 98. 140.
» » уполномоченный Губоно 140.
» » школы грамоты 76.
» » школьные детские дома 74.
» » эксплоат. - производствен. отд. 140.
» » ясли 108.
Выборгское шоссе (н. ул. Энгельса) 356.
Вывески 179.
Вывозной и внутренней торг. кожев. сырьем акц. о-во «Кожсырье» 162, 194.
Выгодинская дорога 356.
Выгодников пер. 356.
Выдача пособий безработн. — секция райстрахкассы Вол. р. 139.
Выдача пособий безработн. — секция райстрахкассы М.-Н. р-на 140.
Вырубки 356.
Выставка-музей Здравоохранения 96—97.
Высшая военн. автомоб. и броневш. школа 80.
» » Воздухоплавательн. школа 80.
» » летчиков - наблюдателей школа 80.
» » Кавалерийск. школа Р.-К. К. А. 80.
Высшие индустриальные технические учебные заведения 58.
» курсы библиотековедения 78.
» » по коммун. хоз. 78.
» медицинские учебные заведения 63.
» педагогические учебные заведения 61.
» Петр. научно - педагогические курсы 62.
» торг.-промышл. курсы 69.
» учебные заведения 56—67.
» художественные учебные заведения 66—67.
Высших библиотечных курсов библиотека 91.
» еврейских знаний Ин-тут 67.
Вытегорская ул. Выб. р. 356.
» » Петр. р. 356.
Выходная ул. 356.
Вязально-чулочная гос. мастерская (аренд.) 167.
Вязаных изделий магаз. и мастерские 180.
Вяземская ул. 356.
Вяземский пер. 356.
Вязовая ул. 356.
Вятская ул. 356.
Вятское торг.-промышл. паев. т-во «Вятпромторг», Петр. пр-во 163.

Г

Гааза д-ра Центр. Эпидемическая больница 109.
Гаванская пожарная ч. 127, 139.
Гаванская ул. 356.
Гаванский кружок гребной 313.
» » любит. спорта 313.
» Малый пр. 356.
» родильный приют 113.
» рынок № 1 — 122.
» рынок № 2 — 122.
» Средний пр. 356.
Гавриловская ул. 356.
Гагаринская ул. 356.
Гаген О. Р., курсы машинописи 70.
Газет Московских редакций и контор отд-ния 286.
Газета «Беднота» — Петр. отд. 286.
» «Ваппаус» 286.
» «Вестник Петросовета» 286.
» «Дер Эмес» — Петр. отд. 286.
» «Изв. Ц.И.К.С.С.С.Р.» — Петр. отд-ние 286.
» «Кооперативное Слово» 286.
» «Красная Газета» 286.
» «Красная Звезда» 286.
» «Красная Кооперация» 286.
» «Красный Балтфлот» 286.
» «Петроградская Правда» 286.
» «Последние Новости» 286.
» «Правда» — Петр. отд. 286.
» «Proletariata Zinna» 286.
» «Стенная Театральная газета» 286.
» «Торгово-Промышленная газета» — Петр. отд-ние 286.
» «Торгово-Промышленный Курьер» 286.
» «Труд» — Петр. отд. 287.
» «Эдази» 286.
» «Экономическая Жизнь» — Петр. отд. 287.
Газеты Петроградские (редакции и конторы) 286.
Газов сжатых заводы 180.
Газовая ул. 356.
Газовый (б.) Северный кислородно-ацетиленовый завод 158, 171.
Газы 180.
Гайдебурова П. П. и Н. Ф. Скарской Гос. Передвижн. театр 292.
Гаккель (б.) гос. хим. фарм. лаборатория (аренд.) 167.
Гаккеля проф. спец., Бюро постройки тепловоза 137.
Галантерея 180.
Галерная ул. (н. Красная) 356.
Галерный остров 356.
Галош и резиновых изделий починочные мастерские 181.
Галоши 181.
Гальванических элементов гос. зав. «Электрическая Энергия» 165, 272.
Гальванических элементов гос. ф-ка «Искра» (аренд.) 167.
Ганческая ул. 356.
Ганорина ул. 356.
Ганебурга (б.) типография 284.
Гап 43.
Гапсальская ул. 356.
Гараж Петрогубтранса 38, 281.
Гардинная ф-ка им. т. Самойловой 159, 181.
Гардины 181.
Гарнизонная Петр. Зуботехническая Амбулатория 44, 101.
Гарнизонная Петр. Центральная Амбулатория 44, 101.
» хлебопекарня № 1 — 45.
» хлебопекарня № 2 — 45.
Гарнизонный Петр. банно-прачешн. отряд № 2 — 44.
» » банно - прачешный сводный дезинфекц отряд (ВУЗ) 44.
» » Ветер. лазарет 44.
Гарновская ул. (н. Советский пер.) 356.
Гарное масло 208.
Гаронеровский пер. 356.
«Гастроном», гос. макаронн. ф-ка (аренд.) 166, 206.
Гастрономические магаз. 182.
Гастрономия 182.
Гатедр—театр 291.
Гатчинская ул. 356.
Гвардейск. Экономич. О-во (б.), гос. Петр. ф-ка производства одежды им. Домбаля 159.
Гвареннштадтский пер. (б. Долгоруковский) 356.
Гвоздей, проволочных изделий и заклепок зав. 182.
Гвозди 182.
Гвоздильно-проволочный Василеостровский завод «Красный Гвоздильщик» 156, 182, 236.
Гвоздильный завод Иссерлинга 182.
» Невский зав. им. лейтен. Шмидта 156, 182.
» проволочн. гос. зав. им. т. Комарова 165, 236.
Гдовская ул. 356.
Гдовский пер. 356.
«Гдовский Строитель» — труд. артель 308.
Гейслер (б.) Петр. телефонно-телеграфный зав. им. тов. Кулакова 160.
Гелиос (б.) 2-я гос. Петр. электрическая станция 160.
Гельсингфорская ул. 356.
Генеральное Консульство Германии 41.
» » Персии 41.
» » Эстонии 41.
» » Финляндии 41.
«Географический Вестник», журнал при Географ. Ин-те 67.
Географический Ин-тут 67.
» Центральн. Музей при Географ. Ин-те 67, 94.
Географическое русское о-во 312.
Географо-эконом. исследовательский ин-тут при Географ. Ин-те 67.
Геодезического высшего северн. полев. округа упр-ние ВСНХ 137.
Геологический и минералогический музей Росс. Акад. Наук 92.
Геологический Росс. Комитет (Геолком) 88, издательство 285.
Георгиевская ул. Выб. р. 356.
» » М.-Н. р. 356.
Георгиевский пер. 356.
Геохимическая лаборатория Ран 83.
Герасимова (им.) ткацкая ф-ка 158.
Герасимовская ул. 356.
Гербовая Касса 48.
Гербовый музей при Петр. отд. Центрархива 138, 96.
Гергард и Гей — холодильник 49.
Германская больница для внутр. и хирург. забол. 102.
Германско-Русск. складочн. и трансп. т-во с огр. отв. «Дерутра» — Петр. отд-ние 281.
Германско-Русск. торг. транзитное т-во 281.
«Гермес», гостиница Петрогуботкомхоза 122.
«Герой», гос. Тарасинский древесно-массный зав. (аренд.) 165.
Герца (б.) гос. типография (аренд.) 166.
Герцена им. библиотека при Доме Просв. 91.
» » Домпросвет 78.

Герцена им. педагогические трехгодичные курсы 69.
» » Петр. Гос. Педагогический Ин-тут 61.
» » Рабфак при Педагогическ. Ин-те 68.
Герцена ул. (б. Морская) 356.
Герцогский пер. (н. пер. Труда) 356.
Гершунина (б.) гос. типография (аренд.) 166.
Геслеровский пер. 356.
«Гехолуц» — Евр. Всеросс. орг. 312.
Гибнер (б.) гос. кожевенн. зав. «Сигналист» (аренд.) 165.
«Гигиена», гос. химическая лаборатория (аренд.) 167.
«Гигиена и Санитария Путей Сообщения», журнал 287.
Гигиена и санитария — см. «Санитария и гигиена».
«Гидравлика»—гос. Петр. зав. 156, 209.
Гидрогенизационный завод «Салолин» 157, 219, 244.
Гидрографическое Военно-Морское Училище 82.
Гидрографическое главное упр-ние 45.
Гидрография 45.
Гидрологический Российский Ин-тут 87, типография 285.
Гидро - метеорологическая центральная станция Балтийск. моря 91.
Гидро-метеорологическое цетральн. бюро 91, 279.
Гидроэлектрической Волховской силовой установки строительства упр-ние 135.
Гильзовая гос. ф-ка «Мундштук» (аренд.) 165, 224.
» папир. гос. мастерск. «Прима» (аренд.) 165.
Гильзовые мастерские 224.
Гильзы — см. «Папиросные гильзы».
Гимецентр Балтморя 91.
Гимз 63, кооператив 306.
Гимназический пер. 356.
Гинекологическое о-во при Гос. Клинич. Акушерско-Гинекологическ. Ин-те 311.
Гиоа 89.
Гипс 182.
Гири — см. «Весы».
Гиршмана им. глазная лечебница 105.
Главконитовый крас. зеленый зав. (аренд.) 167.
Главмервес 137.
Главная Водопроводная станция 127.
» военно-морская научн. ред-ция и ред-ция журн. «Морской сборник» 283.
» врач.-контр. комиссия Окт. ж. д. 98.
» Палата мер и весов С. С. С. Р. 137.
» Петр. гос. трудов. сберегат. касса 49.
» Российск. Астрономическая Обсерватория 84.
» Физическая Обсерватория 84.
Главного Артиллер. Упр-ния типография 284.
» Ботанич. сада, первое отд-ние 96.
» Штаба б. здание 347.
Главное Адмиралтейство 347.
» Гидрографическое Упр-ние 45.
» отд-ние Райстрахкассы Вол. р. 139.
» отд-ние Райстрахкассы Выб. р. 140.
» отд-ние Райстрахкассы М.-Н. р. 140.
Главной Физ. Обсерватории (б.) гос. литография (аренд.) 166.
Главные кладовые Здравоохранения 97.
Главный Артиллерийск. Полигон 43.
» Морск. Архив 46.
» почтамт 131.
«Главшвеймашина» 162, магазины 270.
Глазная детск. лечебница им. Полосухина 106.
» лечебница им. Гиршмана 105.
Глазовская ул. 356.
Глазурная ул. 356.
Глебовская ул. 356.
«Гленова Артель» Ответств. Труда 309.
Глерона им. дом коммунистич. воспит. молодежи 78.
Глинки М. И. и А. Г. Рубинштейна им. музей при Петр. Гос. Консерватории 67, 96.
Глинки ул. 356.
Глинская ул. 356.
Глиняная ул. 356.
«Глобус», картографический гос. зав. 190, 284.
Глухая ул. 356.
Глухой пер. 356.
Глухонемых Домпросвет 78.
» спорт-ячейка 314.
» Художеств. Петр. Кружок 312.
» Центр. Ин-тут 77, 85.
Глухоозерская ул. 356.
Гоголя им. библиотека 91.
Гоголя ул. 356.
Година С-вья (б.) — гос. коробочная ф-ка (аренд.) 165.
«Гоз» 164.
Голицына (им.) мастерская точных приборов 164, 236.
Голландия Новая 349.
Головинская ул. 356.
Головные уборы 182.
Голодаевский остров 356.
Голодаевский пер. 356.
Гомельское представительство Губсоюза при Центросоюзе 302, 310.
Гомеопатов врачей лечебница 102.
Гонорин пер. 356.
Гоноропуло (б. остров) 356.
Гонти 87.
Гончарова им. библиотека 91.
Гончарная ул. 356.
Горельная дорога 356.
Горлов пер. 356.
«Горноартель» — Петр. отд-ние горнозаводской промышленной артели ответ. труда 309.
Горного Ин-та Рабфак 68.
» » спорт-ячейка 314.
Горнозаводский Уральский Синдикат «Уралмет» 161, 211.
Горное дело 183.
Горной промышленности главного упр-ния Научно-Технический Совет 88.
Горнорабочих Всеросс. Союза Сев. Обл. К-тет 300.
Горный Институт Петр. 58, 348.
» музей 92.
Города музей Петрогуботкомхоза 95, 121.
Городская больница Окт. ж. д. 104.
» Петр. Таможня (Петрогортаможня) 147.
» скотобойня 52.
» станция Сев.-Зап. жел. дор. 279.
» станция спальн. вагонов прямого сообщения 275.
Городские бойни 348.
» дежурные пункты Петротока 160.
» почтовые и почтово-телегр. предприятия 131.
» отделения сберегат. гос. касс 49.
Городских водопроводов Управление 127.
Городских железн. дорог упр-ние Петрогуботкомхоза 123.
Городское агентство Доброфлота 280.
Городское агентство, 1-е Петр. Отд. Всекобанка 150.
Городской землечерпательный караван Петрогуботкомхоза 123.
Гороховая ул. Петр. р. 357.
Гороховая ул. (н. Комиссаровская) Центр. р. 356.
Горпитомник Губоткомхоза 123.
Горская слобода 357.
Горсткина ул. 357.
Горушечная ул. 357.
Горушечный рынок 122.
Горчица 183.
Горюнова (б.) гос. литография (аренд.) 166.
Госактеатров мастерские 289.
» музей 289.
» об'един. кооператив 305.
» планы 295—297.
» прокатный отдел 289.
» склады 289.
» училище 289.
Госактеатры 289.
Госакфилармонии Музыкально-Инструментальный Музей 294.
Госакфилармонии Музыкальная Нотная Библиотека 294.
Госакфилармония 294.
«Госзнак» — кооператив раб. 306, ф-ка 49, спорт. орг. 314, фабр.-зав. театр 293.
Госкартфабрика 49.
Госкино Наркомпроса — Петр. отд-ние 290.
Госкнижфонд 86.
Госмельница 2-я Пепо 303.
Госметр—Сев.-Зап. к-ра 161, магаз. 178.
«Госмолоко» — Петр. отд-ние 50, 161, 195.
Госпароходства Сев.-Зап. речного Петр. трансп. к-ра «Петротрансконтора» 280.
Госпитали разные 105.
Госпиталь Клинический Военный Военно-Медиц. Акад. 44, 105.
» Петр. Военный Центральный № 1, 44, 105.
» Петр. Военный № 2, 44, 105.
» Петр. Р.-К. Красного флота 46, 105.
» центр. Скорой Помощи 104, 105.
Госпитальная ул. 357.
«Госпромцветметалл», петр. пр-во 161.
Госпросснаб 55.
Госрыбпрома петр. район. торгов. отделение 49.
Госсевводбюро 136.
Госсельскладов Наркомзема Петр. представительство 51.
Госстрах 134.
» агенство в Петрограде 134—135.
Госстрой 135.
Гостиница Петрогуботкомхоза «Гермес» 122.
» Петрогуботкомхоза «Европейская» 122.
» Петрогуботкомхоза «Эрмитаж» 122.
» Петрогуботкомхоза 1-ая, 122.
» Петрогуботкомхоза 4-ая, 122.
Гостиницы 183.
Гостиницы и ночлежные дома Петрогуботкомхоза 122.
Гостиного двора склад № 1 Центросоюза 302.
Гостиный двор 357.
» » большой 348.
» » комитет о-ва торговцев и управление 164.
» » — рынок 122.
Госторг Уполномоченный и Экспортно-Импортная База 146.
Гос. Академич. Капелла 67, 70, 274.
» » типография 284.
» » Филармония, 294, издательство 285, здание 347.
» Всеросс. центр. строительн. к-ра — Петр. отд-ние 135.
» зеркальная ф-ка 157.
» карточн. ф-ка Наркомфина 49.

Гос. к-ра «Госметр» по заготовке и продаже метрических мер и весов, Сев.-Зап. к-ра 161, магаз. 178.
» музыкальная школа им. Римского-Корсакова 70.
» Петр. Консерватория 66.
» » Конюшня 51.
» » химич. лаборатория 157.
» » 1-ая электрич. станция 160.
» » 2-ая электрич. станция 160.
» » 3-ья электрич. станция 160.
» » 4-ая электрич. станция 160.
» Психо-Неврологическ. Академия 84.
» Сев.-Зап. лесная к-ра Ц.У.Л.П'а «Севзапгослесконтора» 146.
» Сев.-Зап. Областн. строительн. к-ра 135.
» Сев.-Зап. Торговая Импортно-Экспортная к-ра при СЗОУ НКВТ 146.
» фотография 290.
» строит.-лесозаготов. к-ра Военно-Инж. Ведомства 43.
» Банка (б.) здание 348.
» снабжения школьно-просветительным имуществом Наркомпроса — Петр. отд-ние 55.
» страхования Петр. к-ра 134.
» Университета Рабфак 67.
» Балтийское пароходство 280.
» Всеросс. об'единение по произв. и распред. швейн. машин и частей к ним «Главшвеймашина» 162.
» изд-ство Петр. отд-ние «Петрогосиздат» 283.
» изд-ство Украины — Петр. торг. 285.
» имущественное страхование 134—135.
» Музейного Фонда Управление 83.
» научн. химико-технич. изд-ство научн. техн. отдела ВСНХ — «Госхимтехиздат» 285.
» об'единение Азербейджанск. нефтяной промышленности — Петр. к-ра 161.
» об'единение лесной пром. Верхне-Волжского р-на «Верхневолголес»—Петр. предст-во 164.
» об'единение рукавно-ременн. ткацк. ф-к «Техноткань» — Петр. представительство 162.
» об'единение сахарн. промышленн. «Сахаротрест» — Петр. отд-ние 162.
» об'единение табачных ф-к Украины Петр. отд-ние 162.
» об'единение Петр. стекольно-промышленное «Петростеклотрест» 157.
» Политического Управления Отдел Петр. губерн. 121.
» Полит. Управл. Штаб войск. Петр. окр. 121.
» Полит.. Управл. Водное отд-ние Сев.-Зап. речн. и Балтийск. морск. Госпароходств 121.
» Северное Водное Бюро 136.
» строительство 135—137.
» строительство Петр. электростанции «Красный Октябрь» (б. Уткина Завода) 136.
» Татарск. паевое торг.-промышл. т-во «Татторг» Сев.-Зап. обл. к-ра 163.
» театральное училище при Академ. театрах 70.
» техническое издательство — Петр. отд-ние 285.
» Академические театры 290—291.
» заводы самостоятельно действующие 164.
» кино-театры 293.
» об'единен. машиностроительные заводы «Гомзы»—Сев.-Зап. обл. к-ра 161.
» об'единен. молочные заводы «Госмолоко» — Петр. отд-ние 161.
» Петр. тресты и об'единения 155—160.
Гос. Сев.-Зап. областные тресты и об'единения 152—154.
» театры 292.
» Академич. Малый Оперный театр (б. Михайловский) 291.
» Академич. Драматический театр (б. Александринский) 291.
» Академич. театр оперы и балета (б. Мариинский) 290—291.
» Академич. хор 294.
» Архивный Фонд Центроархива 138.
» Архитектурный Ин-тут 70.
» Банк Сев.-Зап. областная к-ра 149.
» Большой Драматическ. театр 292.
» Боровичский огнеупорный селикатный комбинат «Боркомбинат». — Петр. отд-ние 162.
» Ботанический сад 51, 89, 96.
» Всеросс. соляной синдикат «Соль»—Сев.-Зап. обл. к-ра 162.
» Всеросс. трест пробочной и пробково-изоляционной промышленности «Центропробизоль» 160.
» дом-музей им. М. Г. Савиной 96.
» Ин-тут Керамический исследовательский 85.
» » Клинический Акушерско-Гинекологический 65.
» » Клинический для усовершенствования врачей 64.
» » Медицинск. Знаний 63.
» » музыкального просвещения 67, 70.
» » опытной агрономии 89, 51.
» » педагогический им. А. И. Герцена 61.
» » физич. образов. им. П. Ф. Лесгафта 62.
» » эксперимент. медицины 90, 109.
» лесопромышленный и лесоэкспортный трест Сев.-Зап. области «Петролес» 154.
» лесной трест «Северолес» — Петр. к-ра 161.
» машиностроит. Московский трест, магазины 209.
» Моск. машиностроит. трест — Петр. отд-ние 161.
» Народный Дом им. К. Либкнехта и Розы Люксембург 292.
» Научно-Технический Ин-тут 87.
» Научный Туберкулезный Ин-тут 90.
» оптический зав. № 95—164.
» » Институт 85.
» » магазин 224.
» Передвижной театр П. П. Гайдебурова и Н. Ф. Скарской 292.
» Петр. деревообрабатывающей промышленности и губернии трест 155.
» » кирпичный трест «Петрокирпичтрест» 155.
» » кожевенной промышленности трест «Петрокожтрест» 165, магазины 193
» » красочный трест «Петрогоскрастрест» 156.
» » кровельной промышленности трест «Петрокровлетрест» 156.
» » массового производства (заводов) трест «Тремасс» 156.
» » мыловаренно-жировой трест 157.
» » машиностроительный трест 156.
» » пеньковый трест «Петропенькотрест» 157.
» » судостроительный трест «Судотрест» 157.
» » табачный трест «Петротабтрест» 158.
» » текстильный трест «Петротекстиль» 158.
» » трест электрических заводов слабого тока 160.
Гос. Петр. трест электромашиностроительный «Элмаштрест» 159.
» » трест швейной промышленности «Петроодежда» 159.
» » Университет 56, здание 348.
» » Физиотерапевтический Ин-тут 90, 109.
» » Химико-Фамацевтическ. Ин-тут 61.
» Радиевый Ин-тут при Росс. Академии Наук 85.
» Рентгенологическ. и Радиологический Ин-тут 85.
» Сев.-Зап. областной с.-х. склад 50.
» Сев.-Зап областной трест спиртовой промышленности «Севзапспиртотрест» 154.
» Симфонический Оркестр 294.
» синдикат сельско-хозяйственного машиностроения «Сельмаш» 162, 246.
» театр Юных Зрителей 292.
» трест резиновой промышленности (Петр. отд.) 162.
» » пищевой Сев.-Зап. Области «Пищетрест» 154, маг. конд. изд. 196, 197.
» » «Полиграф» (Петр. отд.) 161.
» » стекольных заводов Новгор. губ. (коммерческое упр-ние) 162, 249.
» » точной механики, магаз. 212.
» универс. маг. «Петрогум» — Петр. отд-ние 162. »
» фарфоровый завод 85.
» Физико-Техническ. Рентгенологический Ин-тут 85.
» фото-магазин 290.
» цирк 292.
» Экспериментальный театр 292.
» Эрмитаж 92.
» займов отделение 48.
» ипподромов Сев.-Зап. Обл. управление 51.
» Петр. Академич. театр. упр-ние 289.
» электрических станций об'единенное упр-ние «Петроток» 160.
Госфондов Областная Комиссия по реализации при Севзапэкосо 39.
Госфондов Областная Комиссия по учету и реализации 48.
Госфондов при ПГОНО Бюро по учету и реализации 55.
«Госхимтехиздат» 285.
Госцирк 292.
Гот (б.) гос. Петр. «Канат» 157.
ГПУ Петрогуботдел 121.
Граверная мастерская Мусс 284.
Граверное производство 184.
Граверные мастерские 184.
Гражданская дорога 357.
Гражданская ул. (б. Мещанская) 357.
Гражданские сооружения Петрограда 345—349.
Гражданский пр. 357.
Гражданских Инж. Ин-та Рабфак 68.
Гражданских Инженеров Петр. Ин-тут 58.
Граммофоны 184.
Грамотности школы при культотделах ж. д. 77.
Грамоты школы 75—76—77.
» » Вас. р. 75—76.
» » Вол. р. 76.
» » Выб. р. 76.
» » М.-Н. р. 76.
» » Петр. р. 76.
» » Центр. р. 76—77.
Гранитолевая и клееночная 1-ая ф-ка «Пролетарский Труд» 164, 184, 192.
«Гранитоль» 184.
Границы Василеостр. р. 138.
» Володарского р. 139.
» Выборгского р. 140.
» Моск.-Нарвского р. 140.
» Петроградского р. 141.
» Центрального р. 141.
Грао 84.

Графитные тигли 256.
Графическая мастерская акад. изд-ства 284.
Графская ул. Выб. р. 357.
Графская ул. Петр. р. 357.
Графский пер. Вол. р. 357.
Графский пер. (н. Железнодорожный пер.) Выб. р. 357.
Графский пер. (н. Пролетарский пер.) Центр. р. 357.
Гребецкая Б. ул. 357.
Гребецкая М. ул. 357.
Гребное о-во «Стрела» 313.
» » «Чайка» 313.
» » Петр. 313.
Гребной Гаванский кружок 313.
Гребной порт 357.
Греческий пр. 357.
Гречухинская ул. 357.
Гри 85.
Грибоедова им. библиотека 91.
Грибоедова пис. кан. (б. Екатерининск.) 357.
Григоровича им. библиотека 91.
Григорьев пер. 357.
Григорьевская ул. (Полюстрово) Выб. р. 357.
Григорьевская ул. М.-Н. р. 357.
Григорьевский пер. (Сосновка) 357.
Грифоны Банковского моста и львы у Львиного моста 352.
Гришин пер. 357.
Гробовые мастерские 184.
Гробы 184.
Гродненский пер. 357.
Грозненских нефтяных промыслов и завод центр. пр-ние «Грознефть» — Петр. аг-во 161.
«Грознефть» — Петр. аг-во 161.
Громов пер. 357.
Громовой Е. А. курсы машинописи 70.
Громовский пер. (ул.) (Удельная) 357.
Гросман (б.) Гос. механ. мастерск. «Фурор» (аренд.) 165.
Грота ул. 357.
«Гротеск» — кино-театр 294.
Грудного ребенка и малютки дома 106, 107.
«Грузартель» 1-ая образц. артель грузчиков-специалистов 281, 309.
Грузчиков и каталей артель «Взаимная Ответственность» 281.
Грузчиков калашниковская 1-ая трудовая артель 281.
Грузчиков отд-ние Петрогубтранса 281.
Грузы 184.
Грязная ул. (н. Слаботочная) Петр. р. 357.
Грязная ул. (н. Слаботочная ул.) Петр. р. 357.
Грязновская ул. 357.
Грязный остров 357.
Грязовецкая ул. (Удельная) 357.
Губвоенкомцет 44.
Губвоенкомпета пересыльная часть 45.
Губернская Административная Комиссия при Административном Отделе Петрогубисполкома 39.
Губернская земельная комиссия 51.
» Петр. коллегия защитников по уголовн. и гражд. делам по Петрогубсуду 119.
» Петр. плановая комиссия 38.
» Петр. прокуратура 118—119.
» приходо-расходная касса 48.
Губернский Военный Комиссариат 44.
» отдел Всеобщего Военного обучения ПВО 45.
» отдел Госуд. Полит. Упр-ния 121.
» Педагогич. Техникум 69.
» Петр. Дисциплинарный Суд 38.
» » инспектор местного транспорта (Петрогубинспекция) 275.
» » Исполнит Комитет 36.
Губернский Петр. Комитет Всеросс. професс. союза работников Химической промышл. 301.
» » Комитет Всеросс. професс. союза рабочих металлистов 300.
» » Комитет Всеросс. професс. союза транспортных рабочих 301.
» » Комитет помощи больным и раненым красноармейцам при Петрогубисполкоме 38.
» » Комитет Росс. Коммун. партии 299.
» » Комитет Росс. Коммун. Союза молодежи 299.
» » Комитет Содействия Сельскому Хозяйству 37.
» » отд. всеросс. професс. союза работников административно - советских, торг. и общественных учреждений и предприятий 301.
» » отд. всеросс. професс. союза работников земли и леса 300.
» » отд. всеросс. професс. союза работников искусств 301.
» » отд. всеросс. професс. союза работников коммун. х-ва 300.
» » отд. всеросс. професс. союза рабочих народного питания и общежитий 300.
» » отд. Госполитуправления 121.
» » отд. Здравоохранения 97.
» » отд. Коммунальн. Хозяйств 121.
» » отд. Народного Образования 54.
» » отд. по делам литературы и издательств 55.
» » отд. Социальн. Обеспечения 53.
» » отд. Статистики 134.
» » отд. Труда 52.
» » отд. Финансовый 47.
» » Совет Профессион. Союзов 299.
» » Союз потребительских обществ 302.
» » Суд 116—117.
» пожарный подотдел Петрогуботкомхоза 127.
Губернского Инспектора Упр-ние (УГИ) 37.
Губернского отдела спортивные организации Всевобуча ПВО 313.
Губернское Архивное Бюро Петрогубисполкома 37.
Губернское Петр. Управл. Земледелия 51.
» » Управление Социальн Страхования 53.
» » Экономическое Совещание 38.
Губздрава Амбулатории 99—101.
Губздрава районные врачебно-контрольные комиссии 99.
Губздравотдела трансп.-ремонтн. мастерская 281.
Губздравотдела экспертная комиссия 99.
Губкома РКСМ спортивные организации 313.
Губмельконтора 50.
Губнаробраза спортивные организации 314.
Губотдел Петр. Всеросс. Союза рабочих Полиграфич. производства 301.
Губотдел Союза работников Просвещения 301.
Губоно Уполномоченный Василеостр. р. 139.
Губоно Уполномоченный Володарского р. 139.
Губоно Уполномоченный Выборгск. р. 140.
Губоно Уполномоченный Моск.-Нарвск. р. 141.
Губоно Уполномоченный Петроградск. р. 141.
Губоно Уполномоченный Центрального р. 142.
Губпожар 127.
Губполитпросвета передвижной библиотечный фонд 91.
Губполитпросвета МУЗО 290.
Губполитпросвета Петр. Театр. Упр-ние 290.
Губполитпросвета центр. агитац. студия 70.
Губпрокурора помощники Володарского р. 119.
Губпрокурора помощники Выборгского р. 119.
Губпрокурора помощники Моск.-Нарвск. р. 119.
Губпрокурора помощники Петр. и Вас. р-нов 119.
Губпрокурора помощники Центрального р. 119.
Губпрокурора помощники по отд-ниям Петрогубпрокуратуры 119.
Губпрокурора помощники по г. Петрограду 119.
Губпрокурора помощники по уездам 119.
«Губсельхозкредитсоюз» 310.
Губсоцвос 54.
Губстатотдел 134.
Губфинотдел 47.
Губфинотдела Гос. типография (аренд.) 166, 285.
Гудков пер. 357.
Гужево-автомобильной принадлежн. магазин Петрогубтранса 281.
Гужево-автомобильный склад Петрогубтранса 281.
Гулярная ул. 357.
Гурдина ул. 357.
Гусев пер. 357.
Гусева ул. Выб. р. 357.
Гусева ул. Петр. р. 357.
Гуталин 184.
Гуталиновые мастерские 184.
Гуттенберга (им.) гос. словолитня 162, 234.
Гуттенберга (им.) гос. типография (аренд.) 166, 284.
Гутуевская (б.) гос. ф-ка шерстяных изделий 159.
Гутуевский остров 357.
Гутуевский ратификационный зав. спорт. орг. 314.
Гфо 84.

Д

Дава—Бритополь, Петр. отд-ние 163.
Давильная мастерская «Металлодавка» 185.
«Дазиметрическ. карты комиссия по изданию» 285.
Дактилоскопическое справочное бюро под'отдела Уголовного Розыска Петрогубисполкома 40.
Даля ул. 357.
Дамские и детские вещи 184.
Дарского М. Е. арт. студия драматич. классического репертуара 70.
Дарьинская ул. 357.
«Датский кабель», см. «Почта и телеграф».
Дачная ул. 357.

Двадцатая столовая «Пепо» 304.
Двадцатое и 19-ое отд-ния Нарсуда 118.
» отделение милиции Выб. р-на 40, 140.
Двадцать второе отд-ние милиции Выб. р-на 40, 140.
» » » Нарсуда 118.
» девятая столовая «Пепо» 304.
» первое отд-ние милиции Выб. р-на 40, 140.
» » отд-ние Нарсуда 118.
» первый продовол. магазин «Пепо» 304.
» пятая столовая «Пепо» 304.
» пятого Октября пр. (б. Невский) 357.
» » Октября (в память) больница 103.
» » Октября подстанция 124.
» пятый деревообделочный зав. 165, 184.
» седьмой продовольств. магазин «Пепо» 304.
» третье общ-тие глухон. им. Луначарского 54.
» » отд-ние милиции М.-Н. р-на 40, 141.
» четвертая столовая «Пепо» 304.
» » типограф. (арендован.) 166.
» шестая столовая «Пепо» Выб. р-на 304.
«Две маски» — кино-театр 294.
Двенадцатая столовая «Пепо» 304.
Двенадцатое отд-ние милиции М.-Н. р-на 40, 141.
» » Нарсуда 118.
Двенадцатый продовол. магазин «Пепо» 304.
» родильный приют 113.
«Двигатель» (б.) типография 166.
«Движенец» кооперат. т-во 310.
Двинский пер. 357.
Двор (рынок) Апраксин 122.
» управление и комитет общества торговцев 164.
» Гостиный — рынок 122.
» Гостиный — управление и комитет общества торговцев 164.
» Двор Петр. Монетный 48.
» «Печатный» — театр 293.
Дворец Аничкин 345.
» Екатерингофский 345.
» Елагиноостровский 93, 345.
» Зимний, ныне Дворец Искусств 345.
» Искусств, б. Зимний Дворец 93, 345.
» Каменноостровский 345.
» Мариинский 345.
» Мраморный и служебный флигель 345.
» Ново-Михайловский 345.
» Петра Великого в Летнем саду 346.
» Петровский 93.
» Строгановский 346.
» Труда 346.
» Урицкого (б. Таврический) 346.
» кн. Юсуповых 346.
Дворов и рынков Петр. управления и комитеты обществ торговцев 164.
Дворца Труда зубоврач. амбулатория 101.
« Труда об'единенная амбулатория 101.
Дворцов-музеев Управление 83.
Дворцовая наб. (н. наб. 9-го Января) 357.
» пл. (н. пл. Урицкого) 357.
Дворы постоялые 235.
Дворянская Б. ул. (н. 1-я ул. Деревен. Бедн.) 357.
М. ул. (н. 2-я ул. Деревен. Бедн.) 357.
Девятая музык. гор. школа 70.
» приписная касса Наркомфина 48.
столовая «Пепо» 304.
Девятнадцатое и двадцатое отд-ния Нарсуда 118.
» отд-ние милиции Выб. р-на 40, 140.
Девтнадцатый продовол. магаз. «Пепо» 304.
Девятого Января наб. (б. Дворцовая) 357.
» Января 1905 г. Обуховская им. проф. А. А. Нечаева больница 103.
Девятое общ-тие слеп. воин. им. Воинова 54.
» отд-ние милиции Вол. р-на 39, 139.
» отдн-пе Нарсуда 118.
Девятый кирпичный завод «Победа» 155.
» отдел адр.-справочн. кн. «Весь Петрогр.» 345—352.
» универс. маг. «Пепо» 304.
» хлебозавод «Пепо» 304.
Дегтярная ул. 357.
Дегтярный пер. 357.
Дедушки русского флота, домик 347.
Дежурная камера Нарсуда 118.
Дежурные городские пункты «Петротока» 160.
» пригородные пункты «Петротока» 160.
Дезинфекционная камера Выб. р-на 115.
Дезинфекционно-ремонтн. бригада 115.
Дека (б.) Петр. гос. завод им. А. К. Скороходова 159.
Декабристов пер. (б. Офицерск.) 357.
» пл. (б. Сенатская) 357.
» ул. (б. Офицерская) 357.
Декоративный Ин-тут 85.
Делегация Норвежская торговая 41.
» Польской Республики по делам оптации 41.
Дело автомобильное 169.
» Артельное» журнал 287.
» горное 183.
» комиссионное 196.
» кузнечное 202.
» литейное 205.
» медно-литейное и медное 210.
«Деловой Клуб» — о-во 311.
«Дельфин» — спортивн. орг. 318.
Деменская ул. 357.
Демидов пер. 357.
Демьяна Бедного спичечная ф-ка 154.
Департамента Удел. (б.) гос. типография «Артель» (аренд.) 166.
«Дер Эмес» газета, Петр. отд. 286.
«Дератизатор» химико - бактериологическая лаборатория 204.
«Дервиз» — кино-театр 294.
Дервиза ул. 357.
Дерева обработки трудовые артели 308.
Деревенской Бедноты 1-я ул. (б. Б. Дворянская) 357.
» » 2-я ул. (б. М. Дворянская) 357.
Деревообделочников (союза) Сев.-Зап. районный комитет 300.
Деревообделочно-худож. завод им. Степана Халтурина 155, 184.
Деревообделочное пр-во арендованн. промышленности 165.
Деревообделочные произв.-труд. артели 308.
Деревообделочный 25-й зав. (аренд.) 165, 184.
» зав. им. Каракозова
» Центросоюза 165, 184, 302.
» и экипажно - обозный гос. завод им. Троцкого 155.
» Сиверский завод 161.
Деревообрабатывающей промышленности заводы г. Петрограда и губернии гос треста «Петродревтреста» 155.
Державинская ул. 357.
Дерновая ул. 357.
Дерптский пер. 358.
«Дерутра» Русско-Герм. складочное и транспортное т-во с огр. отв., Петр. отд-ние 281.
Дерябкинский рынок 122.
«Десерт» шоколадная ф-ка 166, 271.
Десятая гос. типография (аренд.) 166.
» приписная касса Наркомфина 48.
» столовая «Пепо» 304.
Десятинская ул. 357.
Десятое общ-тие им. Свердлова 54.
» отд-ние милиции М.-Н. р-на 40, 141.
» отд-ние Нарсуда 118.
Десятый отдел адр.-справ. кн. «В. Петр.» 352-а—375.
» продовол. магаз. «Пепо» (б. Стровцова) 304.
» универс. маг. «Пепо» 304.
Детей сифилитиков школа-санатория 106.
Детская больница им. д-ра К. Н. Раухфуса 105.
» больница им. Крумина Выборгская 105.
» больница им. Пастера, заразная 106.
» больница им. Филатова 106.
» больница кожно - венерическая 106.
» глазная лечебница им. Полосухина 106.
» дневная санатория при профилактическ. амбулатории 106.
» зубамбулатория при III советской единой трудшколе 99, 106.
» профилактическая амбулатория № 1 — 106.
» профилактич. амбулатория 2-я 106.
» профилактическая амбулатория № 6 — 106.
» школьно-профилактич. амбулатория им. В. М. Бонч-Бруевича 106.
» профилактич. амбулатория показательн. 106.
» студия им. Лилиной 71.
» ул. (б. Княгининская) 358.
Центральн. библиотека 91.
» Центральная библиотека Вол. р-на 91.
» Центральная библиотека Выб. р-на 91.
Детские библиотеки 91.
» больницы 105, 106.
» дома и реформаторнумы для дефективных детей 77.
» дошкольные дома 75.
» дошкольные дома Вас. р-на 75.
» дошкольные дома Вол. р-на 75.
» дошкольные дома Выб. р-на 75.
» дошкольные дома М.-Н. р-на 75.
» дошкольные дома Петр р-на 75.
» дошкольные дома Центр. р. 75.
» и дамские вещи 184.
» лечебные учреждения 105—108.
» очаги 75.
» очаги Вас. р-на 75.
» очаги Вол. р-на 75.
» очаги Выб. р-на 75.
» очаги М.-Н. р. 75.
» очаги Петр. р-на 75.
» очаги Центр. р-на 75.
» профилактические амбулатории 106.
» распределители 106.
» учреждения спец. назнач. 106
» школьные дома 73—74.
» школьные дома Вас. р-на 74.

Детские школьные дома Вол. р-на 74.
» школьные дома Выб. р-на 74.
» школьные дома М.-Н. р-на 74.
» школьные дома Петр. р-на 74.
» школьные дома Центр. р-на 73—74.
Детский дом лечебно-воспитат. для калек 106.
» обследовательский ин-тут 77, 84.
» очаг при Ин-туте физическ. образования им. П. Ф. Лесгафта 62.
» распределитель № 1 — 106.
» учебно-показательный дом 85.
Детского села дома отдыха 300.
Детское психиатр. отд-ние при Патологическо-Рефл. Ин-те 77.
Детскосельский (Виндавский) вокзал 279.
» кружок любителей спорта 313.
» пер. (б. Царскосельский пер.) 358.
» пр. (б. Царскосельский пр.) 358.
Дефективных детей вспомогательные школы 78.
» детей детские дома и реформаториумы 77.
» детей приемные пункты 77.
» детей учреждения 77.
» детей школы социально-индивидуального воспитания 77.
«Дешевый транспорт» Петр. губ. заводская конюшня 281.
Дженнера (им.) 1-й оспопрививательный Ин-тут 110, 115.
Джуто-ткацкая ф-ка «Работница» 157, 229.
Дзержинского (им.) 1-ая типография Транспечати Н. К. П. С. 285.
Диагностического института судебной неврологии и психиатрии им. т. Ленина охрана 40, 109, 110.
«Диана и Полония» (б.) гос. мастерск. папир. гильз «Прима» (аренд.) 165.
Дива ул. (Сосновка) 358.
Дивенская ул. 358.
Дивенский лесопильный цех 155.
Дивизионный пер. 358.
Дикская ул. 358.
Диктатуры пл. (б. Лафонская) 358.
Динабургская ул. 358.
Динамо-машино-строительный зав. «Электро-сила» 272.
Дисненский пер. 358.
Диспансер для туберкул. Вас. р. 108.
» для туберкул. Выб. р. 109.
» для туберкул. Петр. р. 109.
» № 1 по борьбе с венерич. болезнями 109.
» туберкулезный Водников 108.
» туберкулезный Володарского 108—109.
» туберкулезный М.-Н. р. 109.
» туберкулезный показательный 109.
» туберкулезный районный 108.
Диспансеры для венерич. и туберкулезн. больных 108—109.
Дисциплинарный Петр. Губернск. Суд 38.
Дмитриева (в аренде) типография 284.
Дмитровский пер. 358.
Днепровская ул. 358.
Днепровский пер. 358.
Добровольного воздушн. флота Росс. о-во «Добролет» Сев.-Зап. пр-во 163.
Добровольного флота Сев.-Зап. областн. отд-ние 280.
Добролет — Сев.-Зап. пр-во 163.
Добролюбова пис. пр. (б. Александровский пр.) 358.
«Доброфлот» Петр. отд-ние 280.
Дойникова ул. (б. Богородская) 358.
Долгоруковский пер. (н. пер. Гваренги) 358.
Дом б. гр. Бобринских 349.
» воспитательный (б.) 349.
» где скончался Пушкин 349.
» коммунистич. воспит. молодежи им. Глерона 78.
» музей б. Строгановых 93.
» » б. Шереметьевых 93, 349.
» » б. Шуваловых 93.
» » б. Юсуповых 93.
» № 2/9 б. Мятлевой по пл. Воровского 349.
» Народный Гос. им. К. Либкнехта и Розы Люксембург 292.
» ночлега 1-й Петрогуботкомхоза 122.
» » 2-й Петрогуботкомхоза 122.
» » 6-й Петрогуботкомхоза 122.
» отдыха в Лесном 300.
» » при ст. Рябово 300.
» печати 301.
» № 4 по наб. Красного Флота 349.
» № 44 по наб. Красного Флота 349.
» Пушкинский при Росс. Акад. Наук 94..
» Ученых 86.
» «Экскурсанта» 78.
Дома малюток и грудного ребенка 106, 107.
» малюток и грудного ребенка Вол. р. 106.
» малюток и грудного ребенка М.-Н. р. 107.
» малюток и грудного ребенка Петр. р. 107.
» малюток и грудного ребенка Центр. р. 107.
» отдыха 300.
» отдыха Детского села 300.
» отдыха Сестрорецка 300.
» отдыха Старого и Нового Петергофа 300.
» просвещения 78.
» просвещения Вас. р. 78.
» просвещения Вол. р. 78.
» просвещения Выб. р. 78.
» просвещения Выб. р. театр 293.
» просвещения М.-Н. р. 78.
» Петр. р. 78.
» просвещения Центр. р. 78.
» родильные и приюты 113.
» ученых отд-ние при Петрокубу 86.
Домами отдыха отдел Управления Петрогубпрофсовета 300.
» Управление на острове Трудящихся 300.
Домашние обеды 185.
Домбаля (им.) Гос. Петр. ф-ка производства одежды 159, 224, 233.
» ул. (б. Пальменбахская) 358.
«Домик дедушки русского флота» 347.
«Домик» Петра Великого 346.
Домоводства курсы 70.
Домовые церкви архитектурно-художественного значения 351.
«Домострой» — трудовая артель 308.
Домотоп 307.
Домпросвет глухонемых 78.
» им. Бухарина 78.
» им. Герцена 78.
» им. Короленко 78.
» им. Крупской 78.
» им. Ленина 78.
» им. Некрасова 78.
» им. Подбельского 78.
» им. Самойловой 78.
» им. Тимирязева 78.
» Латышский 78.
» работников просвещения 78.
» Центральный Вас. р. 78.
» Центральный Выб. р. 78.
Домпросвета Мурм. ж. д. спорт-кружок 313.
Донбасторг склады и торг. 258.
Донецко-Юрьевск. металл. о-ва (б.) гос. физико-механ. маст. «Физик» (аренд.) 166.
Донская ул. Вас. р. 358.
Донская ул. Вол. р. 358.
Дорога в Гражданку 358.
» в Пискаревку 358.
» в Рыбацкое 358.
» в Сосновку 358.
Дорожно-строительный отдел Петроуездисполкома 41.
Дорожные вещи 184.
Дорожный комитет професс. союза работников жел.-дор. транспорта Окт. ж. д. 301.
» комитет союза работников ж.-д. транспорта Мурм. ж. д. 302.
» комитет союза работников ж.-д. транспорта Сев.-Зап. ж. д. 302.
Дорожных вещей гос. ф-ка «Спутник» (аренд.) 165, 270.
Дорожных вещей магазины 184.
Дорожных вещей ф-ка «Фибролинокат» 184.
Дорпрофсож Мурм. ж. д. 302.
» Окт. ж. д. 301.
» Сев.-Зап. ж. д. 302.
Достоевского ул. 358.
Достопримечательности Петрограда архитектурно-художественные 345—352.
Дохтуров пер. 358.
Дошкол 61.
«Дошкольная жизнь ребенка» музей 94.
Дошкольного образования педагогическ. Ин-тут 61.
Дошкольные детские дома 75.
» детские дома Вас. р. 75.
» детские дома Вол. р. 75.
» детские дома Выб. р. 75.
» детские дома М.-Н. р. 75.
» детские дома Петр. р. 75.
» детские дома Центр. р. 75.
Драматическая студия арт. Аполлонского Р. В. 70.
» студия арт. Македонской В. А. 70.
» студия арт. Морозова 70.
» студия арт. Ходотова Н. Н. 71.
» студия искусства арт. Ростовой Н. В. 70.
» студия классич. репертуара арт. Дарского М.Е. 70.
Драматический Василеостр. театр. 292.
» Гос. Акад. театр (б. Александринский) 291.
» Гос. Большой театр 292.
» театр Народного Дома 292.
Драматических и музыкальн. писателей союз 313.
Дребезгова ул. 358.
Древесно-массный завод им. т. Аврова 153.
Древесно-массный Тарасинский гос. зав. «Герой» (аренд.) 165.
Древесно-массный Хайкаровский завод 153, 176.
Древней письменности и искусства любителей о-во 311.
Древомассные Сторожевые заводы Петробумтреста 153, 175.
Древомассный завод Аврова Петробумтреста 176.
Древообделочное производство 184.
Древообделочные мастерские 184.
Древообделочный гос. завод им. т. Воскова 184.
«Древтехностроитель» — труд. артель 308.
Дрейден (б.) гос. типография (аренд.) 166.
Дремо, А. Н. — курсы машинописи 70.
Дроболитни 185.

Дроболитные мастерские 185.
Дроболитный гос. зав. «Охотник» (аренд.) 165.
Дроболитный завод Всеросс. союза Охотников 185.
Дрова 185.
Дровяная ул. 358.
Дровяной пер. 358.
«Друг крестьянина» — лопатно-вилопрокатный завод 156.
Дрожжевой завод Пищетреста 154, 185.
Дрожжи 185.
«Дружная Горка» — стекольный завод 160.
Друскенинский пер. 358.
«Дубитель» кожевенн. гос. зав. (аренд.) 165.
Дубленский пер. 358.
Думская ул. 358.
Дунайская ул. 358.
Дункин пер. (н. Крестьянский пер.) 358.
Дурдина (б.) пивоваренный завод 154.
Дурново (б.) Сад-во 123.

Е

Евангельских христиан 1-ая Петр. Община 312.
» » 2-ая Петр. Община 310.
» » 3-ья Петр. Община 313.
» » 4-ая Петр. Община 313.
» » 5-ая Петр. Община 312.
» » 6-ая Петр. Община 313.
» » 7-ая Петр. Община 313.
» » в духе Апостольском Петр. Община 312.
Евгеньевская ул. 358.
Евдокимовская ул. 358.
Еврейская 1-ая школа по обраб. металл. 68.
» 2-ая шк. по швейн. делу 68.
«Еврейская Старина» журн. 311.
Еврейское историко-этногарфическ. о-во 311.
Еврейской всеросс. организации «Гехолуц» Петр. Отд-ние 312.
Еврейских Высших Знаний Ин-тут 67.
Европейская гостиница Петрогуботкомхоза 122.
Европейская ул. 358.
Евстифеева (б.) гос. типограф. (аренд.) 166.
Егорова (им.) комм-ая амбулатор. № 58, 100.
Егорова (им.) механический завод 213.
Егорова (им.) обозо-вагоностроительный гос. зав. 222.
Егорова ул. (б. Тарасов пер.) 358.
Единоверческая ул. 358.
Единое Петр. Потребит. О-во ПЕПО 303.
Единые Трудовые Советские школы 72—73.
Единые трудовые школы Вас. р. 1 и 2 ступ. 73.
Единые трудовые школы Вол. р. 1 и 2 ступ. 72—73.
Единые трудовые школы Выб. р. 1 и 2 ступ. 73.
Единые трудовые школы М.-Н. р. 1 и 2 ступ. 72.
Единые трудовые школы Петр. р. 1 и 2 ступ. 73.
Единые трудовые школы Центр. р. 1 и 2 ступ. 72.
Единые трудовые школы национальных меньшинств 73.
«Еженедельник Литературный» журнал 287.
Екатерингофки р. наб. 358.
Екатерингофский дворец 345.
Екатерингофский пр. 358.
Екатерины II памятник 352.
Екатерининская пл. (н. пл. Растрелли) 358.
» ул. Вол. р. 358.
» ул. Выб. р. 358.
» ул. (н. ул. Пролеткульта) Центр. р. 358.
Екатерининский кан. (н. пис. Грибоедова) 358.
» пр. Выб. р. 358.
» пр. М.-Н. р. 358.
» сквер (н. пис. Островского) 358.
Екатерининского Ин-та (б.) здание 348.
Екатерины св. церковь 351.
ЕКОПО 311.
Елагин О-в 358.
Елагиноостровский дворец 93, 345.
Елагиноостровское сад-во 123.
Еленинская ул. М.-Н. р. 358.
Еленинская ул. Петр. р. 358.
Еленинский пер. 358.
Елецкая ул. 358.
Елизаветинская ул. Выб. р. 358.
Елизаветинская ул. (н. Корнеева) М.-Н. р. 358.
Елизаветинская ул. (Коломяги) Петр. р. 358.
Елизаветинской Общины (б.) здание 348—349.
Елисеевых бр. (б.) гос. конфектная ф-ка «Сладость» (аренд.) 166.
Ельнинская ул. 358.
Емельяновка дер. 358.
Енисейская ул. (Полюстрово) Выб. р. 358.
Енисейская ул. М.-Н. р. 358.
Енотаевская ул. (Удельная) 358.
Ерофеевская ул. 358.
Естествоиспытателей петр-ое о-во 312.
Ефремовский пер. 358.

Ж

Жадимировка 358.
«Жар-птица» — кино-театр 294.
Ждановки р. наб. 358.
Ждановская ул. М.-Н. р. 358.
Ждановская ул. Петр. р. 358.
Ждановский пер. 359.
Желветы по Сев.-Зап. Области представительство 136.
Железная дорога Мурманская 276.
Железная дорога Октябрьская (б. Николаевская) 277, станция «Петроград» пассаж. 277, товарный 277, справочное бюро 277, вокзал 279.
Железноводская ул. 359.
Железно-дорожная приемная станц. № 1 Похоронного отд-ния Петрогуботкомхоза 123.
Железно-дорожная приемная станц. № 2 Похоронного отд-ния Петрогуботкомхоза 123.
Железнодорожная ул. Вол. р. 359.
» ул. Выб. р. 359.
» ул. М.-Н. р. 359.
Железнодорожников союз — см. Профессиональные организации.
Железнодорожного Всевобуча спортивные организации 313.
Железнодорожного транспорта Мурм. ж. д. дорожный комитет союза работников 302.
Железнодорожного транспорта Окт. ж. д. дорожный комитет професс. союза работников 301.
Железнодорожного транспорта Сев.-Зап. ж. д. дорожный комитет союза работников 302.
Железнодорожное отд-ние Петрогубтранса 281.
Железнодорожный пер. (б. Графский) 359.
Железно-москательный рынок 122.
Железнодорожный транспорт 275—279.
Железнодорожных линий Петроград — Рыбинск—Орел Упр-ние работ об'единенных построек 135.
Железной дороги Моск.-Киево-Воронежской Петр-ое комемрч-ое аг-ство 279.
Железные дороги Северо-Западные 277, городская станция и коммерч. аг-ство 279.
Железный пер. 359.
Железных дорог городских Петрогуботкомхоза Упр-ние 123.
Железнякова (им.) гос. медно-литейный, арматурный и механ. зав. (аренд.) 165, 170.
Железо 185.
Желябова (им.) ткацкая и красильная ф-ка 158.
Желябова ул. (б. Б. Конюшенная) 359.
Женская Окр. больница при 1-м Петр. Исправдоме 109.
Женская стацион. лечебница 102.
Жеребятевский пер. 359.
Жертв Революции больница 104.
Жертв Революции пл. (б. Марсово поле) 359.
Жесть 186.
Жестяные мастерские 186.
Живого Слова Ин-тут 67.
Живоначальной троицы церковь в Гавани 350.
Живопись 186.
Животнов пер. 359.
Животноводственные кооперативные т-ва 310.
Животноводственные, сел.-хоз., огородные кооперативные т-ва 310.
«Жизнь—полезный труд» кооперат. т-во 310.
Жилищный подотдел Петрогуботкомхоза 121.
Жиров по ректификации 1-й гос. зав. 186.
Жировая и костеобрабатывающая промышленн. — Московск. Об'единение «Жиркость» Петр. отд-ние 161, 186.
Жировое пр-во арендованн. промышленности 165.
Жировой мыловаренный Петр. гос. трест 157.
Жиры 186.
Жореса наб. (б. Французская) 359.
Жорж Борман (б.) 1-ая конфектно-шоколадная ф-ка им. Самойловой 154.
Жукова (б.) мыловаренный завод им. Карпова 157.
Жукова ул. 359.
Жуковского им. библиотека 91.
Жуковского ул. 359.
Журнал «Артельное Дело» 287.
» «Вестник Моды» 287.
» «Вестник Мурмана» 287.
» «Вестник Рентгенологии и Радиологии» при Рентг. и Радиол. Ин-те 85.
» «Вестник Связи» 287.
» «Географический Вестник» при Географ. Ин-те 67.
» «Гигиена и Санитария Путей Сообщения» 287.
«Журнал для Женщин» 287.
Журнал «Еврейская Старина» 311.
» «Записки Петр. Отд-ния Коммунист. Ун-та нац. меньш. Запада» (Кумза) 287.
» «Зори» 287.
» «Известия Научно - Мелиорационного Ин-та» 287.
» «Известия» при Географ. Ин-те 67.
«Известия Элмаштреста» 287.
» «Книжное Дело» 287.
» «Красная Академия» 287.
» «Красная Деревня» 287.
» «Красная Летопись» 287.

Журнал «Красная Нива» Петр. отд-ние 287.
» «Красная Панорама» 287.
» «Красный Ворон» 287.
» «Красный Журнал для Всех» 287.
» «Красный Студент» 287.
» «Красный Флот» 287.
» «Лесопромышленность и Топливо» 287.
» «Литературный Еженедельник» 287.
» «Мироведение» 287.
» «Наука и Техника» 287.
» «Нефтяное, Сланцевое Хозяйство» Петр. отд-ние 287.
» «Опытная Агрономия» при Инте Опытн. Агрон. 89.
» «Педагогическая Мысль» 287.
» «Под Знаменем Коммунизма» 287.
» «Предприятие» Петр. отд. 287.
» «Прожектор» 287.
» «Работница и Крестьянка» 287.
» «Рабочий Суд» 287.
» «Спорт» 287.
» «Театр» 287.
» «Торгово-Промышленный Вестник» 287.
» «Торговый Флот» 287.
» «Труды Географическ. Ин-та» при Географ. Ин-те 67.
» «Финансы и Промышленность» 287.
» «Шахматный Листок» 287.
» «Юный Пролетарий» 287.
Журналы, бюллетени и пр. периодич. изд. 287.

З

Забалканская лечебница 102.
Забалканский пр. (н. Международный) 359.
Забытая ул. (б. Серафимовская) 359.
Заведения лечебные 99—113.
Завод Авиационный Гос. «Красный Летчик» 153, 169.
» аккумуляторный Гос. об'единенный «Петроаккумулятор» 155, 169.
» алебастров. Севзапгосстроя 170.
» альбуминный Гос. Фанертреста 170.
» алюмин. «Красный Выборжец» 170.
» арматурно-электрический им. т. Богданова 170.
» арматурный им. т. Железнякова 170.
» арматурный «Литейщик» 170.
» артиллерийск. механический Гос. Петр. «Арсенал» 153.
» бетонно-канализационных изделий «Оборона» 172.
» бетонных изделий «Петроукрайона» 172.
» брикетный Гос. (аренд.) 166.
» бумажных изделий 176.
» буровых машин механический «Бурав» 165, 176, 212.
» взрывчатых веществ Охтенский им. т. Авдеева 153, 179, 234.
» военно-врачебных заготовлений «Красногвардеец» 153, 179, 210, 262.
» военно-подковный 234.
» «Вулкан» Петр. Гос. 157.
» газов сжатых 180.
» гальванических элементов «Электрическая Энергия» 165, 272.
» гидрогенизационный «Салолин» 157, 186, 219, 244.
» «Гидравлика» Петр. Гос. 209.
» гвоздильный Васплеостр. «Красный Гвоздильщик» 182.
» гвоздильный Иссерлинга 182.
Завод гвоздильный Невский им. лейт. Шмидта 156, 182.
» динамо-машиностроительн. «Электросила» 272.
» деревообделочный 25-й (б. Алексеевых) 165, 184.
» деревообделочный Гос. им. Воскова 184.
» деревообделочный Гос. им. Каракозова (аренд.) 165, 184, 302.
» деревообделочный Сиверский 161.
» деревообделочный художественный Гос. им. т. Халтурина 155, 184.
» деревообделочный экипажно-обозный Гос. им. Троцкого 155.
» древо-массный им. т. Аврова 153, 176.
» древо-массный Тарасинский Гос. «Герой» (аренд.) 165.
» древо-массный Хайкаровский 153, 176.
» древо-массные «Сторожевые» 175.
» дроболитн. Гос. «Охотник» (аренд.) 165, 185.
» дрожжевой (б. Калинкинское т-во) 154, 185.
» жиров (ректификация) 1-й Гос. 186.
» Ижорский Гос. 164.
» инструмент. Петр. Гос. им. Энгельса 157, 189.
» «Интернационал» Петр. Гос. 157, 209.
» кабельный «Севкабель» Петр. Гос. 160, 189.
» канализационный Гос. «Баррикада» 166, 189.
» канализационный Гос. «Оборона» (аренд.) 166, 189.
» картографический Гос. «Глобус» 190.
» кирпичный № 3/4 «Красный Кирпичник» 155, 191.
» кирпичный № 5/8 им. т. Свердлова 155, 191.
» кирпичный № 6 им. т. Чекалова 155, 191.
» кирпичный № 9 «Победа» 155.
» кишечный 50.
» кислородно-ацетиленовый Северный «Судотреста» 158, 171.
» кислородно-карбидно-ацетиленовый 171, 190, 191.
» кожевенный Гос. «Дубитель» (аренд.) 165.
» кожевенный Гос. «Коминтерн» 155, 194.
» кожевенный Гос. им. Лукина (аренд.) 165.
» кожевенный Гос. «Марксист» 155, 193.
» кожевенный Гос. «Об'единение» (аренд.) 165.
» кожевенный им. Радищева 155, 194.
» кожевенный Гос. «Сигналист» (аренд.) 165.
» кожевенный им. Суворова (аренд.) 165.
» консервный 1-й Гос. 154, 197.
» красок главконитов. (аренд.) 167.
» » и лаков «Строитель» 156, 201, 204.
» » «Краскотер» Гос. 156.
» » свинцовых Василеостровский (аренд.) 167.
» колбасно-коптильный механическ. Пепо 303.
» колбасный 1-й Гос. им. т. Стружкина 154, 195.
» конный Пепо 304.
» костеобжигательный Гос. (аренд.) 167.
» кровельный Петр. Гос. «Руберойт» 156, 202.
» лако-красочный «Красный Маляр» Гос. (аренд.) 167, 201.
Завод лако-красочный б. Людвиг Маркс (аренд.) 167, 201.
» лесопильный им. т. Аврова Гос. 204.
» » им. Бухарина Гос. 155, 205.
» » им. Володарского 155, 205.
» » Крестовский им. Калинина 154, 204.
» » «Пила» 205.
» » им. Рыкова 155, 205.
» » «Советский» Гос. 155, 205.
» » «Товарищ» Гос. (аренд.) 165.
» » им. Толмачева Гос. 155, 205.
» » им. Троцкого Гос. 204.
» » им. Халтурина Гос. (аренд.) 165.
» литейно-механический и трубочный «Экономайзер» 156, 205.
» литейный «Красный Арсенал» 211.
» лопатно-вило-прокатный «Друг крестьянина» 156.
» маслобойный 1-й Гос. «Красная Звезда» 154, 208.
» маслобойный 2-й Гос. 154, 208.
» машин механических им. Скороходова 165, 213.
» машин пневматических Петр. Гос. «Пневматика» 157, 209.
» машино-котло-строительный и меднопрокатный им. К. Либкнехта 164.
» машино-рем.-строит. центр. Гос. треста «Полиграф» 161, 234.
» машиностроения крупного «Металлический» 156, 209.
» машиностроения точного им. Макса Гельца Петр. Гос. 164, 209.
» «Машиностроитель» Петр. Гос. 209.
» машиностроительный «Красный Путиловец» 156, 209.
» машиностроительный «Русский Дизель» Петр. Гос. 156, 209.
» машиностроительный «Торпеда» Петр. Гос. при Остехбюро 90.
» медеобрабатывающий «Красный Выборжец» Петр. Гос. 165, 210, 258.
» медеобрабатывающий Сиверский 161.
» медицинских препаратов об'единенный 1-й Гос. им. т. Первухина (аренд.) 167, 210.
» меднолитейный, арматурный и механ. им. т. Железнякова (аренд.) 165.
» медно-литейный и арматурный «Литейщик» Гос. (аренд.) 165.
» медно-литейный и механический «Литейщик» 164.
» медно-литейный «Литейщик» 205, 210, 213.
» медно-литейный «Часовой Революции» 205.
» медно-прокатный им. Карла Либкнехта» 209, 210.
» мелоплавильный «Красная Звезда» 155.
» «Металл-Хойт» русский 211.
» металлич. изд. «Кустарь» Гос. (аренд.) 165.
» металлич. изд. б. Молодцова Гос. (аренд.) 165.
» металлич. изд. «Якорь» Гос. 165.
» механический, артиллерийский Гос. зав. «Арсенал» 213.
» механический «Буревестник» Гос. (аренд.) 165, 213.

Завод механический Гос. «Вперед» 164, 213.
» механический Выборгский б. «Промет» 156, 213.
» механический Петр. Гос. «Гидравлика» 156.
» механический им. Егорова 213.
» механическ. Гос. «Запал» (аренд.) 165.
» механический «Зенит» Гос. (б. Ветцер) 153.
» механический б. Злобинского Гос. (аренд.) 165.
» механический им. Карла Либкнехта Гос. (аренд.) 165.
» механический им. Карл Маркса Гос. 156, 209, 213.
» механический б. Можаева Гос. (аренд.) 165.
» механический «Молот» 165, 212.
» механический «Пожарное Депо» 213.
» механический «Рессора» 165, 213.
» механический «Эксманн» 89.
» механический «Якорь» Гос. 213.
» механический, литейный и снарядный «Петрозавод» 213.
» механический и котельный «Спайка» Гос. (аренд.) 165.
» механический и штамповочный Петрогр. Гос. 156.
» механический и штамповочный «Промет» Петр. Гос. 213.
» механический, литейный и трубопрокатный «Экономайзер» 213.
» минеральных вод (искусственных) 1-й Гос. «Красный Труженик» 154, 214.
» минный Гос. Петр. «Торпедо» 153, 179.
» мыловаренный «Арс» 218.
» » Гос. (б. Мальцева) 165.
» » им. Карпова 157, 218.
» » 1-й Гос. «Мыловар» (аренд.) 165.
» » «Экстра» 218.
» наждачно - механический Петр. «Ильич» 164, 213, 221.
» обозо-вагоностроит. Гос. им. Егорова 222.
» обозно-экипажный им. т. Троцкого 221.
» огнетушителей «Промет» 234.
» оптический Гос. 164.
» опытный Гос. 164.
» орудийный, оптический и сталелитейный «Большевик» 153, 179, 224.
» оружейный Сестрорецкий им. т. Воскова 153, 179.
» паропроводной арматуры «Часовой Революции» 170.
» паро-водопроводной арматуры и насосов «Знамя Труда» Гос. 164, 170.
» пивоваренный «Вена» 154, 230.
» » (б. Дурдина) 154.
» » «Красная Бавария» 231.
» » «Новая Бавария» 166, 231.
» » № 1, б. «Старая Бавария» 166, 303
» » № 2, Стеньки Разина 166, 231, 303.
» подковный народный (аренд.) 165.
» пожарных инструментов «Пожарное Дело» 234.
» пороховой и варывчатых веществ Ульяновский 153, 234.
» пороховой Шлиссельбургский им. т. Морозова 153, 234.
» пробково-изоляционный 2-ой Гос. им. Молотова 160, 189, 236.
Завод пробково-изоляционный 3-й им. Ларина 160.
» пробково-изоляционный 5-й «Пролетариат» 160.
» проволочный и гвоздильный «Красный Гвоздильщик» 156, 236.
» проволочный и гвоздильный им. Комарова Гос. (аренд.) 165, 236.
» проволочных изделий, гвоздей и заклепок 182.
» радиотелеграфный им. «Коминтерна» (Радиотелеграф) 153.
» резиновых изделий «Красный Треугольник» 162, 271.
» рыболовный 1-ый 50.
» рыболовный 2-ой 50.
» сахаринный Гос. (аренд.) 167.
» солений (заготовки) б. Штурм 154, 249.
» сталелитейный «Большевик» 205.
» станко-строительный им. Свердлова 157, 209.
» стекольный «Дружная Горка» 160.
» » «Свобода» 157.
» » «Торковичи» 157.
» » б. Саблинский Гос. (аренд.) 167.
» судостроительный и механический Балтийский 153, 251.
» судостроительный и механический Невский им. Ленина 157, 212, 251
» «Красный Судостроитель» 157.
» судостроения речного 251.
» тексовый «Октябрьская Революция», б. Эллинсон 156, 194.
» телеграфный Петр. им. т. Козицкого 160.
» телефонно-телеграфный им. Кулакова Петр. 160.
» телефонный Петр. «Красная Заря» 160.
» техно-химический «Пепо» 303.
» техно - химический «Реактив», 255, 261.
» тигельный «Тигли Моргана» 256.
» толевый «Парман» 156, 202.
» торфо - подстилочный Лахтинский 52.
» транспортных сооружений «Транспорт» гос. 165, 209, 281.
» трубопрокатный «Красная Труба» гос. 157, 209, 258.
» трубочный им. Калинина, Петр., гос. 153, 258.
» «Красная Звезда» Петр. гос. 153, 258.
» ультрамариновый «Республика» 155, 201, 262.
» утилизационный Петрогуботкомхоза 52, 122, 259.
» фарфоровый и стеклянный гос. 85, 164, 249, 259.
» фарфоровый «Пролетарий» 160, 259.
» фитильно-свечной гос. «Красное Пламя» 167, 204, 208, 259, 246.
» химический «Краситель» 156, 201, 262.
» химический им. Менделеева 156, 201.
» химический «Нефтегаз» 165, 261.
» химическ. Тентелевский «Красный химик» 165, 167, 262.
» цементный Петр., б. «Нева» 166.
» цементный б. Чудовский 166.
» чугунно-литейный «Кооператор» (аренд.) 166, 205, 270, 302.
» чугунно-литейный б. Озолинг гос. (аренд.) 166.
» чугунно-литейный «Феррумлит» 205.
» шашечный Лавский им. Аврова 155.
» «Штампожесть» гос. (аренд.) 166, 271.
Завод штамповочный им. т. Роменского 156, 271.
» экипажно-обозный им. Троцкого гос. 271.
» электрических ламп «Светлана» 160, 272.
» электрических принадлежностей «Электрик» им. Скороходова 159, 272.
» электрических элементов «Бета-Гелезен» 272.
» электро-механ. б. «Биб» 165.
» электро - механический электростанции «Красный Октябрь» 136.
» электроаппаратный «Электроаппарат» 159, 272.
» электровакуумный Петр. 160, 272.
» «Электросила» Петр. гос. 159.
Заводов слабого тока электро-технический трест 160.
» стекольных Новгородск. губ. гос. трест 249.
» химических по переработке лиственных пород об'единение «Ацетометил» — Петр. пр-ство 261.
Заводская конюшня «Дешевый транспорт» Петр. губ. 52, 281.
» ул. Вол. р. 359.
» ул. Центр. р. 359.
Заводский пер. 359.
Заводско-фабричные театры 293.
Заводы арендованные 165.
» молочные Гос. об'единенные «Гос. молоко» Петр. отд-ние 161.
» «Пепо» 303.
» пробочные и линолеумные «Центропробизоля» 160.
» ремонтные 242.
» самостоятельно действующие гос. 164.
» технические 255.
» Центросоюза 302.
Загородный пр. 359.
Заготовительных, трансп.-грузовых, и строит. работ Росс. акц. о-во — Петр. аг-ство 163.
Заготовления Гос. Знаков Петр. ф-ка 49, рабоч. кооперат. 306.
Загс стол Вас. р-на 138.
» » Вол. р-на 139.
» » Выб. р-на 140.
» » М.-Н. р-на 140.
» » Петр. р-на 141.
» » Центр. р-на 142.
Задворная ул. 359.
Задняя ул. 359.
Заклепок, гвоздей и проволочных изделий завод 182.
Зал аукционный и комиссион. магазин № 1 Петрогуботкомхоза 128.
» аукционный и комиссионный магазин № 2 Петрогуботкомхоза 128.
Замазка 186.
Замки 186.
Замковая ул. 359.
Замок Инженерный 347.
» Литовский 349.
Замошский опорный болотный пункт 52.
Замшина ул. 359.
Замятин пер. 359.
Западная аллея 359.
» ул. (Царский Городок) 359.
Западно-Восточн. Европейск. товарообменное о-во в Берлине «Воствагъ» Петр. отд-ние 163.
Западный пер. 359.
«Запал» гос. механ. зав. (аренд.) 165.
Заразная детская больница им. Пастера 106.
Заречной ст-ции к-ра 127.
Заречные станции гор. водопров. 127.
Заротная ул. (н. Красноармейская) 359.
Зарубинская ул. 359.
Зархи (б.) гос. типография (аренд.) 166.

«Заря» — труд. артель 308.
«Заря алая» — кино-театр 294.
Заславская ул. 359.
Заставная пожарная ч. 127, 141.
Заставская ул. 359.
Заусадебная ул. 359.
Захаров пер. 359.
Захарова (б.) лесной склад 2-го р-на 153.
Захарьевская ул. (н. ул. Каляева) 359.
Защитников по уголовным и граждачским делам коллегия при Петрогубсуде Петр. губернская 119.
» членов коллегии список 341—343.
Защиты растений от вредителей Северная областная опытн. станция 50, 90.
Заячий пер. 359.
Заячья ул. 359.
«Звезда» гос. макаронная ф-ка (аренд.) 166.
Звенигородская ул. 359.
Зверевский проезд 359.
Зверинская ул. 359.
Здание Академии Наук 348.
» Академии Военно-Медицинск. 348.
» Биржи 348.
» б. Военного министерства 347.
» б. Главного Штаба 347.
» б. Государственного банка 348.
» Государственного Унив-та 348.
» Гос. Филармонии 347.
» б. Екатерининского Института 348.
» б. Елизаветинской общины 348—349.
» б. Конюшенного Ведомства 347.
» б. Мариинской больницы 348.
» б. Обуховской больницы 349.
» б. Окружного Суда 349.
» б. Первого Кадетского Корпуса (б. дворец Меньшикова) 348.
» Почтамта 348.
» б. Таможни 348.
Здания религиозного культа архитертурно-художественные 349—351.
» б. Сената и Синода 348.
Здравница № 1 при Петрокубу 86.
» № 2 при Петрокубу 86.
Здравоохранение 97.
Здравоохранения отдел Мурманск. ж. д. 98.
» отдел Сев.-Зап. ж. д. 98.
» Петр. губернский отдел 97, типография 284.
» разные учреждения 115.
» Сев.-Зап. водный отдел 98.
» секция Петросовета 36.
» Уездное отделение 41. 115.
Здравотдела Сев.-Зап. ж. д. учреждения 98.
Здравотделов ж. д. амбулатории 102.
Зеленина Б. ул. 359.
» М. ул. 359.
» Глухая ул. 359.
» ул. 359.
Зеленков пер. 359.
Зеленная торговля 187.
Зеленые насаждения сады и парки 123.
Зеленый зав. по выработке главконитов. красок (аренд.) 167.
Земельная губернская комиссия 51.
» Уездная комиссия 41, 52.
Земельный п/отд. Петрогуботкомхоза 128.
Земледелие и землеустройство 50.
Земледелия Петр. губерн. управление 51.
» с.-з. областн. Управление Народного Комиссариата 50.
Земледельческая ул. 359.
Земледельческий пер. 359.
Земледельческого труда среди евреев о-во 311.
«Землетруд» Петр. центральное сел.-хоз. о-во 51.
» сел.-хоз. Петр. центральн. о-во 312.
Землеустройство и земледелие 50.
Землечерпательный городской караван Петрогуботкомхоза 123.
Земли и леса Петр. губернский отдел Всеросс. союза работников 300.
Земская ул. Вол. р. 359.
» ул. М.-Н. р-на 359.
Земский пер. 359.
Земскова ул. (Мартыно-Алексеевский пос.) 359.
«Земсудстрой» об'единенный кооператив работн. Областзема, Губсуда и строителей 305.
Земцова и Торф (аренд.) гос. типография и литография 166, 284.
«Зенит» гос. механическ. завод (б. Ветцер) 153.
Зеркала 187.
Зеркальная мастерская гос. Петростеклотреста 187.
» ф-ка гос. б. «Франк» 157, склад 249.
Зерносевер 313.
Зигель (б.) Петр. гос. завод «Машиностроитель» 156, 209.
» (б.) Петр. гос. зав. «Гидравлика» 209.
Зимин пер. (н. пер. Васинского) Центр. р-на 359.
» пер. М.-Н. р-на 359.
Зимний дворец, ныне Дворец Искусств 345.
Зимняя канавка 359.
Зиновьева (им.) мельница 211.
» » Петр. Коммунистич. Унив-т 57.
» » писчебумажная ф-ка гос. 232, 152.
» » 14-ая типография гос. 166, 284.
» » 2-ая шк. строит. десятников 68.
Злобинского (б.) гос. механ. зав. (аренд.) 165.
Знамения церковь 350.
Знаменное отд-ние Военно-историч. музея 93.
Знаменская пл. (н. пл. Восстания) 359.
» скоропечатня» гос. типография (аренд.) 166, 284.
» ул. (н. ул. Восстания) 359.
«Знамя Труда» гос. заводы пароводопроводной арматуры и насосов 164 170.
«Знание и Труд» — кооперат. т-во 310.
Золото 187.
Золотоношская ул. 359.
Золотоношское изоляционное убежище 115.
Зонтики 187.
Зоологическая особая лаборатория Ран 83.
» торговля 187.
Зоологический музей Росс. Акад. Наук 93. 346.
» пер. 359.
» сад 85, 95, 123.
Зоотехнический Ветеринарно Институт 51, 65.
«Зори» журнал 287.
Зотовская ул. 359.
Зрелища и театры 289—297.
Зубамбулатория детская при 111 советской единой трудшколе 99, 106.
Зубковская ул. 359.
Зубная лечебница врачей спец. 102.
Зубные врачи 333—338.
» техники 333—338.
Зубов пер. 359.
Зубоврачебная амбулатория Дворца Труда 101.
» амбулатория Мурм. ж. д. 102.
Зубоврачебные принадлежности 187.
Зубоврачебный кооператив 307.
Зубоврачевания общественного Ин-тут 110.
Зуботехническая амбулатория Водздрава 101.
Зуботехническая Петр. гарнизонная амбулатория 44, 101.
Зубцовская ул. 356.
Зубчанинов пер. (Гражданка) 359.
Зыбуля посад 359.
Зысьмана переплетная и типография 166, 284.

И

Ивана Федорова (им.) типография 284.
Иванова и Гольдберг (б.) 1-ая гос. макаронная ф-ка 154.
Ивановская (б.) Кингисеппская писчебумажная ф-ка 153.
Ивановская ул. Вол. р. 359.
» ул. Выб. р. 359.
» ул. (н. Социалистическая) М.-Н. р. 359.
» М. ул. (Удельная) 359.
Ивановский пер. 359.
Иво 62.
Ивовая ул. 359.
Ивузпетво 45.
Игральных карт ф-ка Наркомфина 190.
Игрушки 187.
«Идеал» — госкино-театр 293.
Ижорская ул. 359.
Ижорский гос. завод 164.
«Известия» журнал, при Географ. Ин-те 67.
«Известия Научно-Мелиорационного Института» журнал 287.
«Известия ЦИК СССР» газета — Петр. отд-ние 286.
«Известия Элмаштрест» журнал 287.
Известь 187.
Извозный промысел 187.
Извозчичья ул. 359.
Издания периодические 286.
Издательский отдел при Торговой Палате 148.
Издательско-редакционный отдел Народн. Комисс. Внешн. Торговли 286.
Издательско-редакционный отдел Народн. Комиссариата по Морск. делам «Морредиздат» 283.
Издательское отд-ние Президиума Петрогубисполкома 37, 285.
Издательское Петр. районн. отд-ние НКПС «Транспечать» 284.
Изд-ство Геологического комитета 285.
» Гос. академ. Филармонии 285.
» Гос. научн. химико-техническое Научн.-техн. отдела ВСНХ «Госхимтехиздат» 285.
» Гос. технич. Петр. отд-ние 285.
» Гос. Украины 285.
» кооперативное «Центр. Т-во» — Петр. отд-ние 286.
» кооперативн. типография «Молодая Гвардия», при ЦК РКСМ 284.
» Наркомзема «Новая Деревня» — Петр. отд-ние 51.
» «Петрогосиздат» 285.
» Росс. Академ. Истории материальной культуры 285.
» «Санпросвет» Губздравотдела 97.
» Сев.-Зап. областн. промышл. бюро ВСНХ 285.
» Фонетического Института 285.
» юридическое Народного Комиссариата Юстиции — Петр. отд-ние 286.
Изделия кустарные 203.
Измайловский продов. маг. 45.
Измайловский пр. (н. пр. Красн. Командиров) 359.

Измайловский Троицкий собор 350.
Изобретений гос. экспериментальная мастерская (аренд.) 166.
Изоляционная Петр. Окружн. тюрьма (б. Кресты) 40.
Изоляционно-пробковый зав. 2-ой им. т. Молотова 160, 189, 236.
Изоляционно-пробковый завод 3-ий им. Ларина 160.
Изоляционное золотоношское убежище 115.
Изоляционное Херсонское убежище 115.
Изоляционной и пробочной промышленности гос. всеросс. трест «Центропробизоль» 160.
Изоляционные принадлежности 189.
Изоляционных и азбестовых издел. ф-ка Петрокровлетреста 189.
Иисуса Христа им. Петр. Русская Община 312.
Иконы 189.
Ильинская слоб. 359.
» ул. 359.
Ильинский пер., Вол. р. 360.
» пер., Выб. р. 359.
«Ильич» наждачно-механический завод 164, 213, 221.
Импорт-Экспорт, см. «Экспорт-Импорт».
Импортно-Экспортная база и уполномоченный Госторга 146.
Импортно-экспортная Сев.-Зап. Гос. Торговая к-ра при СЗОУ НКВТ 146.
Имущественное Гос. страхование 134—135.
«Ин-транспорт», к-ра транспортная, труд. артели инвалидов 281.
Инвалидов кооп. производств.-потребит. об'единение 307.
Инвалидов торгово-промышленная труд. артель 309.
Индивидуальная студия по классу рояля 71.
Индивидуального Соц. воспит. Ин-тут 77, 85.
Индустриально-технические высшие учебные заведения 58.
Индустриально-технические профкурсы 68.
Индустриально-технические профшколы 68.
Индустриально-технические техникумы 68.
Индустриально-технические учебн. завед. 68.
Индустриального земледелия техникумы 69.
Инженерная Академия Р.-Кр. Красн. Армии 80.
Инженерная ул. 360.
Инженерное Морское Училище 82.
Инженерный замок 347.
Инженеров Всеросс. Ассоциации Петр. отд-ние 312.
Инженеров Петроукрайона Управление Начальника 42.
Инженеров Путей Сообщения Ин-тут 59.
Иногородние тресты, синдикаты и об'единения Петр. предст., к-ры и отд-ния 161.
Иностранные представительства 41.
Иностранный пер. 360.
Иностранных дел Управление Народного Комиссариата Уполномоченного в Петрограде 41.
Иностранных дел учреждения 41.
Иностранных языков курсы 78.
Инспектора Петрогубсоцвоса 55.
Инспектора труда 53.
Инспекция ветеринарная Петроукрайона 42.
» «военно-хозяйственн. Петроукрайона 42.
» окружная военно-учебн. зав. ПВО 45.
» окружная физической подготовки 45.
Инспекция Петрогубполитпросвета 55.
» Петропрофобра 55.
» по местам заключения Административного отдела Петрогубисполкома 40.
» Путей Сообщения Петр. Окружная Рабоче-Крестьянская 120—121.
» Рабоче-Крестьянская 120—121.
» Рабоче-Крест. Петр. Воен. Окр. и Балтфлота 120.
» районная труда (камеры охраны труда) 52.
» техническ. санитарная 52.
Институт Археографический при Ран 83.
» Археологической Технологии при Росс. Акад. Истории Мат. Культ. 84.
» Архитектурный 70.
» Астрономический 84.
» Бактериологический им. Пастера 90, 115, 110.
» Ветеринарно - Бактериологический 51, 89.
» Ветеринарно - Зоотехнический 51, 65.
» Внешкольн. Образования 62.
» Военно-Политическ. им. Толмачева Р.-Кр. Красн. Армии и Флота 80.
» Воспитательный клинический 77, 84.
» Высших Еврейских Знаний 67.
» Географический 67.
» Географо - Эконом. Исследовательский, при Географ. Ин-те 67.
» глухонемых Петр. 77, 85.
» глухонемых Центр. 77, 85.
» Горный 58, 348.
» Гражданских Инженеров 58.
» Декоративный 85.
» детский обследовательский 77, 84.
» Диагностический Судебной Неврологии и Психиатрии им. тов. Ленина 109, 110.
» Живого Слова 67.
» Петр. Живых Восточн. Языков 67.
» Инженеров Путей Сообщения 59.
» Гос. Керамический Исследовательский 85.
» Гос. Клинический Акушерско-Гинекологический 65, 110.
» Гос. Клинический для усовершенствования врачей 64, 110.
» Петр. Книговедения 86.
» Петр. Лесной 51, 65.
» Петр. Медицинский 64.
» Гос. Медицинских Знаний 63.
» Метрологический Главмервес 137.
» механическ. обработки полезных ископаемых 88.
» морального воспитания 77, 84.
» Музыкального просвещения 70.
» Народного Хозяйства 65.
» Научно-Исследовательский при Коммунист. Ун-те 57.
» Научно-Исследовательский при Петр. Политехнич. 2-м Ин-те 59.
» Научно-Исследовательский сравнительной истории литературы и языков Запада и Востока при Гос. Унив-те 57.
» Научно-Мелиорационный 51.
» Гос. Научно-технический 87.
» Научный им. Лесгафта, П. Ф. 86.
» Гос. Научный туберкулезный 90.
» Николаевский Сиротский (б.) 348.
Институт общественного зубоврачевания 110.
» Гос. Оптический 85.
» Гос. Опытной Агрономии 51, 89.
» Ортопедический 90, 110.
» оспопрививательный им. Дженнера 1-й 110, 115.
» оспопрививательный 2-й 110.
» ответственных бухгалтеров при Торговой Палате 148.
» ответств. весовщиков и мерильщиков при Торговой Палате 148.
» ото-фонетический 77, 84.
» Патологорефлексологический 90, 109, 105.
» Петр. Гос. Педагогический Герцена (им.) 61.
» Педагогический Дошкольн. Образования 61.
» Педагогический Социального Воспитания нормальн. и дефект. ребенка 62, 84.
» Педагогический Эстонский 62.
» Петр. Педологический 84, 86.
» по изучению мозга и психической деятельности 84, 85.
» Поверочный «Главмервес» 137.
» Политехнический им. Калинина 1-ый 58.
» Политехнический 2-й 59.
» Присяжных Бракеров при Торговой Палате 148.
» протезирования 110, 115.
» Психотерапевтический 90, 110.
» Путей Сообщения 348.
» Гос. Радиевый при Росс. Академии Наук 85.
» Гос. Рентгенологический и Радиологический 85, 110.
» Росс. Гидрологический 87.
» Росс. истории искусств 87.
» Росс. прикладной химии 88.
» Сел.-Хоз. Петр. 51, 65.
» Слепых Петр. 85.
» Социально-Индивидуального воспитания 77, 85.
» Сценических Искусств 67.
» Технологич. им. Петр. Совета Раб.-Кр. и Красноарм. Депутатов 60.
» тифлиатрический и общежитие для слепых 77.
» Петр. Гос. Травмотологический 109.
» Федоровский Кристаллогностический при Горном Ин-те 58.
» Физико - Математический при РАН 83.
» Гос. Физико-Технический Рентгенологический 85.
» Гос. Физиотерапевтический 90, 109.
» Гос. Физического Образования им. П. Ф. Лесгафта 62.
» Фонетический практич. изучения языков 67.
» Петр. Гос. Химико-Фармацевтический 61.
» Экономическ. Исследований 90.
» Экранного искусства Севзапкино 289.
» Экскурсионный 87.
» Гос. Экспериментальн. Медицины 90, 109.
» Электротехнический им. В. И. Ульянова (Ленина) 60.
» Яфетический при РАН 83.
Института Гражд. инж. спорт-ячейка 314.
» Народн. Хозяйства Петр. о-во Содействия 311.
» Народн. х-ва спорт-ячейка 314.
» Пут. Сообщ. спорт-ячейка 314.
» Росс. гидрологическ. типография 285.

Института Экспериментальной Ветеринарии — Петр. отд-ние 51.
Институтский пер. 360.
Институтский пр. 360.
Институты для дефективных детей 77.
Институты и техникумы художественные 70.
Институты медицинские лечебные 109—110.
Инструментальная ул. 360.
Инструментальный Петр. Гос. зав. им. Энгельса 157, 189.
Инструментов буровых гос. зав. 176.
Инструменты 189.
Инструменты буровые 176.
Инструменты музыкальные 215.
Интендантский музей 93.
Интернат для престарелых ученых при Петрокубу 86.
«Интернационал» Петр. гос. завод 157, 209.
«Интернационал» — труд. артель 308.
Интернационала III — словолитня 234.
Интернациональная 3-ья Об'единенная Командн. Школа 81.
Иоанно-Богословская ул. 360.
Иоанновский пер. (н. Песочный пер.) 360.
«Ион» — театр 293.
Ипподром — Удельной 360.
Ипподромами Гос. Сев.-Зап. Обл. Управление 51.
«Ираида» (б.) спичечная ф-ка им. т. Ленина 154.
Ириновский пер. 360.
Ириновской ж. д. вокзал 279.
Исаакиевская пл. (н. пл. Воровского) 360.
Исаакиевский собор 349.
Исаков пер. 360.
Исаковка дер. 360.
Исаковская ул. 360.
«Искра» гос. ф-ка гальванических элементов (аренд.) 167.
«Искра» — об'единенный кооператив 306.
Искусств Дворец — б. Зимний Дворец 93, 345.
Искусств работников Всеросс. Союза Петр. Губернский отдел 301.
Исполком Вас. р. 138.
» Вол. р. 139.
» Выб. р. 140.
» М.-Н. р. 140.
» Петр. р. 141.
» Центр. р. 141—142.
Исполкомская ул. (б. Консисторская) 360.
Исполнительный Петр. Губернский Комитет 36.
Исполнительный Петр. Уездный Комитет 41.
Исправдом 1-й Петр. 40.
» 2-ой Петр. 40.
» 3-й Петр. 40.
Исправдома 1-го Окр. женская больница 109.
Исправдома 2-го Петр. лазарет 109.
Испытательно-научная ст-ция Центеля 133.
Иссерлин (б.) гос. проволочн. и гвоздильный зав. им. т. Комарова (аренд.) 165, 182.
Исследовательно-Научный Ин-т им. Веселовского при Ун-те 57.
Исследовательский Географо-Экон. Ин-т 67.
Исследовательский Гос. Керамический Ин-тут 85.
Истории искусств Росс. Ин-тут 87.
Истории Материальн. Культ. Росс. Академия 83.
Истории ревнителей о-во 311.
Историко-этнографическое еврейское о-во 311.
Историческая постоянная комиссия при РАН 83.
Исторические помещ. б. Аничкова Дворца 95.
Исторический Военный Инженерный музей 95.
Исторический и Меншиковский музей военно-учебных завед. старого времени 93.
Истпарта Петр. Бюро 312.
Истребление крыс и мышей 202.
Итальянская ул. (н. ул. Рыкова) 360.
Итальянской Культуры Изучения О-во 311.
Июля 3-го ул. (б. Садовая) 373.

К

Кабаниха дер. 360.
Кабель 189.
Кабельный Петр. гос. зав. «Севкабель» 160, 189.
Кабинет массажа 102.
Кабинетская ул. (н. ул. «Правды») 360.
Кавалергардская ул. (н. ул. Кр. Конницы) 360.
Кавалерийская Высшая школа Р.-К. К. А. — Кавшкола высшая 80.
Кавалерийская 2-ая школа командн. состава Р.-К. К. А. — Кавшкола 2-ая 81.
Каган (б.) гос. зав. «Штампожесть» (аренд.) 166.
Кадетская лин. (н. С'ездовская лин.) 360.
Кадетский пер. (н. С'ездовский пер.) 360.
Казанская пл. (н. пл. Плеханова) 360.
Казанская пожарная ч. 127, 142.
Казанская ул. 360.
Казанский сквер (н. зодч. Воронихина) 360.
Казанский собор 349.
Казанской артели ответств. труда трансп.-экспедиц. работы 281, 309.
Казарменный пер. 360.
Казармы (б.) Павловского полка 347.
Казармы (б.) Преображенского полка 347.
Казачий Б. пер. 360.
Казачий М. пер. 360.
Казачья ул. 360.
Казначейская ул. 360.
Калашниковская наб. 360.
Калашниковская 1-ая трудовая артель грузчиков 281.
Калашниковский пр. (н. пр. Бакунина) 360.
Калашниковское агентство Областн. к-ры Госбанка 150.
Калек детский дом, лечебно-воспит-ный 106.
«Калибр» — трудовая артель 308.
Калинина (им.) больница 103.
» (им.) Крестовский лесопильный завод 154, 204.
» (им.) Петр. Политехнический ин-тут 58.
» (им.) 17-ое общ-тие слепых 54.
» (им.) трамв. парк 124.
» (им.) Трубочный Петр. зав. 153, 258.
(им.) ф-ки обуви «Скороход» кооператив 306.
» (им.) ф-ка механическ. производства обуви «Скороход» 155, 223.
Калинина ул. (б. Матвеевская ул.) 360.
Калинкин пер. 360.
Калинкина (б.) гос. пивоваренный зав. им. Стеньки Разина (аренд.) 166.
Калинкинская пл. 360.
Калинкинское Т-во (б.) дрожжевой зав. 154.
Калошкина Г. В. курсы бухгалтерии 69.
Калугина И. Д. студия современного театра 71.
Калужский пер. 360.
Каляева ул. (б. Захарьевская ул.) 360.
Калязинская ул. 360.
Каменная ул. 360.
Каменноостровская больница для хроников 104.
Каменноостровский дворец 345.
Каменноостровский пр. (н. ул. Кр. Зорь) 360.
Каменноостровский театр 347.
Каменный о-в 360.
Камень 189.
Камера дежурная Нарсуда 118.
» дезинфекционн. Выб. р. 115.
» Нарсуда особая по делам о самогонке 118.
Камера охраны труда Вас. р. 139.
» » » Вол. р. 139.
» » » Выб. р. 140.
» » » М.-Н. р. 140-141.
» » » Петр. р. 141.
» » » Центр. р. 142.
«Камерной музыки друзей кружок» о-во 311.
Камская ул. 360.
Камчатская ул. 360.
Кан (б.) гос. кожев. зав. им. т. Лукина (аренд.) 165.
Канализации мостов и очистки районные к-ры 122.
Канализационный гос. бетонный завод «Оборона» 166, 172, 189.
Канализационный гос. зав. «Баррикада» 166, 189.
Канализация 189.
Канареечная ул. 360.
«Канат» гос. Петр. ф-ка 157, 229.
Канатно-веревочная торговля 178.
Канатной ф-ки Ржевское отд-ние 157.
Канатская ул. 360.
Канаты и веревки—см. «Веревки и рогожи».
Канонерская ул. 360.
Канонерский о-в 360.
Канонерский пер. 360.
Канцелярии (адреса) фининспекторов 48.
Канцелярские принадлежности 189.
Капелла Государств. Академическая 67, 70, 294.
Капсюльное шоссе 360.
Караван городской землечерпательный Петрогуботкомхоза 123.
Караванная ул. (н. ул. Толмачева) 360.
Каракозова (им.) деревообделочн. гос. зав. (аренд.) 165, 184, 302.
Каранин пер. 360.
Карантинно-распределит. пункт для детей грудного возраста 106.
Карасев пер. 360.
Карбит 190.
Карбитно-кислородно-ацетиленовый завод 171, 190, 191.
Карганова (б.) гос. механ. котельн. зав. «Спайка» (аренд.) 165.
Каргопольская ул. Выб. р. 360.
Каргопольская ул. Петр. р. 360.
«Кареллес» Петр. отд-ние 161.
Карельского сектора Управление строителя 42.
Карельское представительство при Центросоюзе 302.
Каретная ул. 360.
Карла и Эмилии пр. 360.
Карла Либкнехта (им.) машино-котлостроительный и медно-прокатный зав. 164, 209, 210.
Карла Либкнехта (им.) механический гос. зав. (аренд.) 165.
Карла Либкнехта пр. (б. Большой пр. П. ст.) 360.
Карла Маркса (им.) больница 103.
Карла Маркса (им.) курсы сестер 69.
Карла Маркса (им.) механическ. Петр. зав. гос. 209, 213.
Карла Маркса (им.) 1-ое общ-тие инв. труда 54.

Карла Маркса (им.) Петр. гос. механич. зав. 156.
Карла Маркса пр. (б. Б. Сампсониевский) 360.
Карловская ул. 360.
Карпов пер. 360.
Карпова (им.) мыловаренный зав. 157, 218.
Карповки р. наб. 360.
Карповский пер. 360.
Карташихина ул. 360.
Картины — см. «Художество».
Картографические мастерские Главного Гидрограф. Управл. 46.
Картографический гос. зав. «Глобус» 190, 284.
Картографическое и хромо-литографическое худож. завед. Волка 285.
Картон 190.
«Картонаж»—трудовая артель 190, 308.
Картонажная ф-ка б. Кене 166, 190.
Картонажно-коробочные мастерские 190.
Картонажно-переплетная гос. ф-ка и типография «Светоч» 284.
Картонажно-толевая гос. ф-ка «Картонтоль» 156, 190, 202.
Карточная гос. ф-ка Наркомфина 49, 166, 190.
Карточный пер. 360.
Картузные бумажн. мастерские 190.
Картузы 190.
Карты игральные 190.
Карты топографические 190.
Касимовская ул. 360.
Касса взаимопомощи при Петрокубу 86.
Касса гербовая 48.
Касса приписная 1-я Наркомфина 48.
» » 2-я Наркомфина 48.
» » 3-я Наркомфина 48, 140.
» » 4-я Наркомфина 48, 139.
» » 5-я Наркомфина 48, 141.
» » 6-я Наркомфина 48, 139.
» » 7-я Наркомфина 48, 140.
» » 8-я Наркомфина 48.
» » 9-я Наркомфина 48.
» » 10-я Наркомфина 48.
Касса приходо-расходная губернская 48.
Касса соц. страхования Вас. р. 139.
» » » Вол. р. 139.
» » » Выб. р. 140.
» » » М.-Н. р. 140.
» » » Петр. р. 141.
» » » Центр. р. 142.
Касса центральная театральная 294.
Кассы приписные Наркомфина 48.
Кассы сберегательные трудовые 49.
Каталей и грузчиков артель «Взаимная ответственность» 281.
Катовская ул. 360.
Католическая церковь св. Екатерины 351.
К. А. У. Управление Начарта 42.
Кауфманская (б.) община-больница им. Урицкого 103.
Кафе 190.
Кафе-ресторан «Универсаль» Пепо 304.
Кафолическо-апостольская община 311.
Кашеваровка (быв. о-в) 360.
Квартирной помощи пункты 112—113.
Квас 191.
Кемская ул. 360.
Кене (б.) картонажная ф-ка 167, 190.
Кепс 83.
Керамический Гос. исследовательский ин-тут 85.
Керосин 191.
Керстен (б.) трикотажно-чулочная ф-ка «Красное Знамя» 159, 257, 270.
Кертинг бр. (б.) бюро вентиляционных работ 177.
Керченский пер. 360.
Киевская ул. 360.
Киевского союза раб. и кр. о-ва потребит. представительство при Центросоюзе 302.
Киевское фармаоб'единение Петр. к-ра 162.
Кимрская ул. 360.
Кингисеппская писчебумажная ф-ка 153.
Кинематографии и фотографии (по делам) Сев.-Зап. Обл. Упр-ние 289.
Кинематографические принадлежности 191.
Кинематографы — см. «Театры и зрелища».
Кино-ателье Севзапкино 289.
Кино-лаборатория Севзапкино 289.
Кино-механиков школа Севзапкино 68, 289.
Кино-театры государственные 293.
Кино-театры, сданные в аренду 293—294.
Киновейский пер. 360.
Киоты — см. «Иконы».
Кипс 83.
Кирилловская ул. 360.
Кирочная ул. 361.
Кирпичи 191.
Кирпичный Гос. Петр. трест «Петрокирпичтрест» 155.
Кирпичный зав. № $^{3}/_{4}$ «Красный Кирпичник» 155, 191.
Кирпичный зав. № $^{5}/_{8}$ им. т. Свердлова 155, 191.
Кирпичный зав. № 6 им. Чекалова 155, 191.
Кирпичный зав. № 9 «Победа» 155.
Кирпичный пер. Вол. р. 361.
Кирпичный пер. Центр. р. 361.
Кисловодская ул. 361.
Кислородно-ацетиленовый северный зав. 158, 171.
Кислородно-карбит. ацетиленов. зав. 171, 190, 191.
Кит 83.
Кишечный завод 50.
Кишки 192.
Кладбища (в ведении Похоронного отделения) 123.
Кладбище Александро-Невское 123.
» Богословское 123.
» Больше-Охтенское 123.
» Волковское 123.
» Красненское 123.
» Мало-Охтенское 123.
» Митрофаниевское 123.
» Новодевичье 123.
» Ново-Старообрядческое 123.
» Пороховское 123.
» Преображенское 123.
» Серафимовское 123.
» Смоленское 123.
» Спасо-Преображенское 123.
» Успенское 123.
Кладбищенская дор. 361.
Кладбищенская ул. 361.
Кладовая мехов Пепо 304.
Кларка А. Ф. арт. балетная студия 71.
Клары Цеткин (им.) Областн. школа советск. и партийн. работников 78.
Клеенка 192.
Клеенки и гранитоля ф-ка 1-ая гос. «Пролетарский Труд» 164, 192.
Клей 192.
Кленовая ул. 361.
Климов пер. 361.
Климовское прядильное отделение 157.
Клиническая больница для легочных больных им. Воскова 105.
Клиническая ул. 361.
Клинический Акушерско-Гинекологическ. ин-тут 65, 110.
Клинический Военный Госпиталь Военно-Медиц. Акад. 44, 105.
Клинический воспитательный ин-тут 77, 84.
Клинический для усовершенствования врачей ин-тут 64, 110.
Клинский пр. 361.
Клинский рынок упр-ние и комитет о-ва торговцев 122, 164.
Клочки дер. 361.
Клуб деловой — общ. 311.
Клубы 192.
Клубы Губполитпросвета 78—79.
» » Вас. р. 78.
» » Вол. р. 78.
» » Выб. р. 78—79.
» » М.-Н. р. 79.
» » Петр. р. 79.
» » Центр. р. 79.
Ключевского (им.) библиотека 91.
Ключи — см. «Механические мастерские и заводы 192.
«Книга» — книгоиздательство 285.
Книги 192.
Книговедения курсы при Петр. Ин-те книговедения 78.
Книговедения Петр. ин-тут 86.
Книгоиздательства 285.
Книгоиздательства «Сеятель» типография 285.
Книгоиздательство «Академическое» 285.
» «Аквилон» 285.
» «Academia» 285.
» «Атеней» 285.
» «Библиотека Копейка» 285.
» «Благо» 285.
» «Брокгауз и Ефрон» 285.
» «Военное издательство» 285.
» «Вопросы Труда» 285.
» «Время» 285.
» «Всемирная Литература» 285.
» «Книга» 285.
» «Колос» 285.
» «Кооперация» 285.
» «Красная Новь» Петр. отд-ние 285.
» «Маркса А. Ф.» 285.
» «Медицина» 285.
» «Наука и Школа» 285.
» «Начатки Знаний» 285.
» «Петроград» 285.
» «Петрокнига» 285.
» «Полярная Звезда» 285.
» «Практическая Медицина» 285.
» «Прибой» 285.
» «Пролеткульт» 285.
» «Пум» 286.
» «Путь» 286.
» «Путь к Знанию» 286.
» «Радуга» 286.
» «Сеятель» 286.
» «Сойкин П. П.» 286.
» «Стрельнекс» 286.
» «Френкель Л. Д.» Петр. отд. 286.
Книгообмена — Бюро Ран 83.
Книгохранилище Ран 83.
Книжного фонда Госуд. Петр-ое отд-ние 86.
«Книжное Дело» журнал 287.
Книжной палаты представительство в Петрограде 86.
Книжный магазин «Санпросвет» Губздравотдела 97.
Княгининская ул. (н. Детская ул.) 361.
Княжево дачн. посел. 361.
Княжеский пер. (н. Красноармейский) М.-Н. р. 361.
Княжеский пер. (н. Рабочий пер.) Центр. р. 361.
Княжеский пр. 361.
Князь-Владимирский собор 350.
Ковры 192.
Кожа 193.
Кожевенная лин. 361.

Кожевенного производства Всеросс. профессиональн. союза рабочих и служащих Петр. отд-ние 300.
Кожевенное пр-во арендованн. промышленности 165.
Кожевенное сырье — Акц. О-во внутренней и вывозной торговли «Кожсырье» Петр. к-ра 163, 194.
Кожевенной промышленности Петр. гос. трест «Петрокожтрест» 155, магазины 193.
Кожевенный Всеросс. синдикат «Кожсиндикат» Сев.-Зап. отд-ние 193.
Кожевенный гос. зав. «Дубитель» (аренд.) 165.
Кожевенный гос. зав. «Коминтерн» 155, 194.
Кожевенный гос. зав. им. Лукина (аренд.) 165.
Кожевенный гос. зав. «Марксист» 155, 193.
Кожевенный гос. зав. «Об'единение» (аренд.) 165.
Кожевенный гос. зав. им. Радищева 155, 194.
Кожевенный гос. зав. «Сигналист» (аренд.) 165.
Кожевенный зав. им. Суворова (аренд.) 165.
Кожно-венерическая детская больница 106.
Кожно-венерическая мужская больница им. С. М. Нахимсона 104.
Козельская ул. 361.
Козин пер. 361.
Козицкого (им.) Петр. телеграфный зав. 160.
Козлов пер. 361.
Козловская ул. 361.
Козловский пер. Вол. р. 361.
Козловский пер. М.-Н. р. 361.
Козьмодемьяновский пер. 361.
«Койт» — спорт. орг. 314.
Кокорева № 3 и № 4 склады Центросоюза 302.
«Кокред» 151.
Кокс — см. «Уголь».
Кокушкин пер. 361.
Колбаса 194.
Колбасная мастерская «Мария» 194.
Колбасно-коптильный механич. завод Пепо 303.
Колбасный 1-й гос. зав. им. Стружкина 154, 195.
Колесные мастерские 196.
«Колизей» — кино-театр 294.
Коллегии защитников список членов 341—343.
Коллегия защитников по уголовным и гражданским делам при Петрогубсуде Петр. Губернская 119.
«Коллектив» — ремонтно-строительная трудов. артель 308.
Коллективов, учреждений и частных лиц театры 292.
Колобова (б.) гос. обойная ф-ка им. Веры Слуцкой (аренд.) 166.
Кологривовская ул. 361.
Колокольная ул. 361.
Колокольцевский пер. 361.
Коломенская пожарная ч. 127, 142.
Коломенская ул. 361.
Коломенский родильный приют 113.
«Коломяги» — спорт. организ. 313.
«Коломяги» — футбол. клуб 313.
Коломяжская коммунальная амбулатория 100.
Коломяжская ул. 361.
Коломяжский пер., Выб. р. 361.
Коломяжский пер., Петр. р. 361.
Коломяжское шоссе 361.
Колониальная торговля 196.
Колониальные магазины 196.
Колонизационная Северная Экспедиция 51, 89.
Колонизационного Ин-та Петр. Мурманск. отд-ние при Географ. Ин-те 67.
Колония первая петр. с.-х. для лиш. свободы 40.
Колонна Александровская 352.
«Колос» книгоиздательство 285.
«Колос» — трудовая артель 308.
«Колосс» — кино-театр 294.
Колпинская ул. 361.
Колтовская Б. ул. 361.
Колтовская М. ул. 361.
Колтовская Ср. ул. 361.
Колтовская наб. 361.
Колтушское шоссе (н. шоссе Революции) 361.
Кольская ул. Выб. р. 361.
Кольская ул. (Крест. О-в) Петр. р. 361.
Кольцова им. библиотека 91.
Комарова (им.) проволочный и гвоздильный зав. 165, 236.
Комарова ул. 361.
Комаровская ул. 361.
Комаровский пер. 361.
Комбинат гос. Боровичский огнеупорно-селикатный «Боркомбинат» — Петр. отд-ние 162, 234.
Комбинат торгово-промышл. «Волпромторг» — Петр. отд-ние 163.
Комвнуторг 39, 147.
«Комедия Вольная» и «Балаганчик» — театр 293.
«Комедия Музыкальная» — театр 293.
Комендантское Морское Управл. Балтфлота 45.
Комендантское Петр. Управл. 45.
Комендантское поле 361.
«Комик» — кино-театр 294.
«Коминтерн» гос. кожевенн. завод 155, 194.
Коминтерна (им.) Петр. Гос. Радиотелеграфный завод 153.
«Коминтерна» подстанция 124.
Коминтерна типография изд-ва «Красная Новь» 284.
Комиссаровская ул (б. Гороховая) 361.
Комиссии арбитражные при учреждениях 120.
Комиссии врачебно-контрольные районные Губздрава 99.
Комиссионное дело 196.
Комиссионное и транспортное аг-ство «Всерокомпом» 281.
Комиссионный магазин № 1 и аукционный зал Петрогуботкомхоза 128.
Комиссионный магазин № 2 и аукционный зал Петрогуботкомхоза 128.
Комиссия администр. губернская при Административном Отделе Петрогубисполкома 39.
Комиссия администр. Вас. р. 138.
» » Вол. р. 139.
» » Выб. р. 140.
» » М.-Н. р. 140.
» » Петр. р. 141.
» » Центр. р. 142.
Комиссия арбитражная при Севзапэкосо 38.
Комиссия вакционно-сывороточн. при Губздравотделе 115.
Комиссия врачебно-контрольная Бовсу 99.
» врач.-контр. Водздрава 98, 99.
» врач.-контр. главн. Окт. ж. д. 98.
» земельная губернская 51.
» земельная уездная 41, 52.
» концертная при Петр. Гос. Консерватории 67.
» кооперативная при Севзапэкосо 39.
» котировальная Товарной Биржи 149.
» ликвидационн. Петр. Т. П. О. 305.
» ликвидационная Петрогубтранса 281.
» мандатная Петросовета 25.
» плановая губернская Петр. 38.
Комиссия плановая Севзапэкосо 38.
» по академическому денежн. обеспечению при Кубу 86.
» по вывозу за границу научных и художественн. ценностей 83.
» по делам несовершеннолетних при ПГОНО 54.
» по изданию дазиметрическ. карты 285.
» по изданию справочника «Наука в России» при Ран 83.
» по изучению племенного состава населения России Ран 83.
» по реализации Госфондов при Севзапэкосо 39.
» по составлению словаря русск. яз при Ран 83.
» по улучшению быта учащихся при Петрогубисполкоме 38, 56.
» по улучшению быта ученых (Петрокубу) 86.
» по урегулированию внутренней торговли при Севзапэкосо (Комвнуторг) 39, 147.
» по учету реализации Госфондов 48.
» постоянная историческая при Ран 83.
» постоянная полярная при Ран 83.
» Президиума Петрогубисполкома 37.
» санаторная при Петрокубу 86.
» ученая по исследованию истории труда в России 90.
» экспертная губздравотдела 99.
Комитет Биржи Труда 52.
» Всеросс. Професс. Союза Деревообделочников Сев.-Зап. района 300.
» дорожный професс. союза работников ж.-д. транспорта Окт. ж. д. 301.
» дорожный союза работников ж.-д. транспорта Мурм. ж. д. 302.
» дорожный союза работников ж-д. транспорта Сев.-Зап. ж. д. 302.
» Крестьянской Взаимопомощи при Петрогубсобесе 54.
» Петр. Губернск. Всеросс. Професс. Союза Транспортных Рабочих 301.
» Петр. Губернск. Всеросс. Союза работников химической промышленности 301.
» Петр. Губернск. Всеросс. Союза рабочих металлистов 300.
» Петр. Губернский Исполнительный 36.
» Петр. Губернский помощи больным и раненым красноармейцам при Петрогубисполкоме 38.
» Петр. Губ. Росс. Коммун. партии 299.
» Петр. Губ. Росс. Коммун. Союза молодежи 299.
» Петр. Губ. Содействия Сельскому Хозяйству 37.
» Петр. районный Союза Водников 300.
» Петр. Уездный Исполнительный 41.
» по оказанию помощи бедным евреям 311.
» по охране , ремонту и реставрации памятников искусства и старины 83.
» популяризации художеств. изданий при Российск. Акад. Истории Материальн. Культуры 84, 285, 311.

Комитет работников Центр. учреждений ПГОКХ 121.
» районный Василеостр. РКП 299.
» » Володарск. РКП 299.
» » Выборгск. РКП 299.
» » М.-Нарвск. РКП 299.
» » Петр. РКП 299.
» » Центр. РКП. 299.
» репертуарный Губполитпросвета 55.
» Российский Геологический 88.
» уездный Петр. РКП 299.
» участковый профсоюза железнодорожников Сев.-Зап. ж. д. 1-ый, 302.
» участковый профессион. союза ж.-д. 8 района Окт. ж. д. 302.
Комитета Геологического издательство 285.
» Научно-техническ. Н. К. П. С. Уполномоченный в Петр. 275.
» Петр. окружного по перевозкам упр-ние (О. К. П.) 275.
» Центр. Росс. Коммун. партии Сев.-Зап. Обл-ое Бюро 299.
» Центр. Росс. Коммун. Союза молодежи Сев.-Зап. Обл-ое Бюро 299.
Комитеты обществ торговцев Петр. рынков и дворов и их управления 164.
Комитеты районные РКП и РКСМ 299.
Коммерческий Российский Банк Петр. отд. 150.
Коммерческих знаний курсы 69.
Коммерческое аг-ство Моск.-Киево-Воронежской ж. д. 279.
Коммерческое аг-ство Сев.-Зап. ж. д. 279.
Коммунальная амбулатория № 1, 101.
» амбулатория № 3, 100.
» амбулатория № 5, 99.
» амбулатория № 16, 99.
» амбулатория № 18, 99.
» амбулатория № 19, 99.
» амбулатория № 21, 99.
» амбулатория № 28, 99.
» амбулатория № 34, 100.
» амбулатория № 38, 100
» амбулатория № 39, 100.
» амбулатория № 40, 101.
» амбулатория № 48, 100.
» амбулатория № 51, 100.
» амбулатория № 53, 100.
» амбулатория № 58 им. т. Егорова 100.
» амбулатория № 59, 100.
» амбулатория № 61, 100.
» амбулатория № 68, 100.
» амбулатория с. Коломяги 100.
» лечебница № 17, 99.
» лечебница № 29, 100.
» лечебница № 33 «Самопомощь» 100.
» лечебница № 47, 100.
» лечебница № 76, 99.
» лечебница Лесновская 100.
» Центр. Поликлиника 101.
Коммунального х-ва курсы 69.
» х-ва отдел Вас. р. 128, 138.
» х-ва отдел Вол. р. 128, 139.
» х-ва отдел Выб. р. 128, 140.
» х-ва отдел М.-Н. р. 128, 140.
» х-ва отдел Петр. р. 128, 141.
» х-ва Петр. Губернск. отдел 121.
» х-ва Петр. Губернск. отдел Всеросс. Союза работников 300.
» х-ва Секция Петросовета 36.
Коммунальное лечебное заведение № 42, 101.
Коммунальное хозяйство 121—128.
Коммунальные амбулатории Вас. р. 99.
» амбулатории Вол. р. 99.
» амбулатории Выб. р. 99—100.
» амбулатории Губздрава 99—100.
» амбулатории М.-Н. р. 100.
» амбулатории Петр. р. 100, 101.
» амбулатории Центр. р. 101.
Коммунальный Петр. Банк (Коммунбанк) 150.
Коммунальный Петр. ломбард Петрогуботкомхоза 128.
«Коммунар» — кино-театр 294.
«Коммунар» писчебумажная ф-ка 153, 232.
Коммунаров (пл.) (б. Никольская пл.) 361.
Коммунистический Петр. Унив-т им. тов. Зиновьева 57.
Коммунистического воспитания молодежи дом им. Глерона 78.
» Росс. Союза молодежи Петр. Губ. Комитет 299.
» Росс. Союза молодежи Сев.-Зап. Обл. Бюро Центр. Комитета 299.
» Ун-та нац. мен. Запада «Записки» журнал 287.
» Ун-та Петр. отд. национ. меньшинств Запада 57.
Коммунистической Росс. партии Петр. Губ. Комитет 299.
» Росс. партии Сев.-Зап. Обл. Бюро Центр. Комитета 299.
Коммуны ул. (б. Пороховское шоссе) 361.
Комнаты меблированные 210.
Комовская ул. 361.
Комсомола Петр. Губ. Комитет 299.
Конбаза машиностроительн. треста 157.
Кондитерская мастерская П. Е. П. О. 196.
Кондитерская мастерская «Хлебопечение» 196.
Кондитерские 196.
Кондитерских изделий гос. ф-ка им. Марти (аренд.) 166.
Кондратенки (ул.) 361.
Кондратьевский пр. (б. Безбородкинский пр.) 361.
Коневский пер. 361.
Конная ул. 361.
Конногвардейский манеж 347.
Конногвардейский пер. 361.
Конногвардейский пр. (н. пр. Профсоюзов) 361.
Конногвардейского полка (б.) плац 347.
Конный Выборгский парк 124.
Конный завод ПЕПО 304.
Конный обоз Петрогубтранса 281.
Конный отряд при п./о. милиции 39.
Конный парк Петрогуботкомхоза 127.
Конный пер. 361.
Конный рынок 122.
Консерватория Петр. Государ. 66.
Консервированных ф-к Петротекстиля упр-ние 159.
Консервные мастерские 197.
Консервный 1-й гос. зав. «Пищетреста» 154, 197.
«Консервтрест» — Петр. отд-ние 161, 197, магазины 178.
Консервы 197.
Консисторская ул. (н. Исполкомская ул.) 361.
Константиновка (Крест. О-в) 361.
Константиновская ул. 361.
Константиновский пер. 361.
Константиновский пр. 361.
Константиноградская ул. 361.
Консульство Германское Генеральное 41.
Консульство Латвийское 41.
Консульство Персии Генеральное 41.
Консульство Финляндии Генеральное 41.
Консульство Эстонии Генеральное 41.
Консультации районные 119.
Консультация Вас. районная 119.
» Вол. районная 119.
» М.-Н. районная 119.
» Петергофск. районная 119.
» Петр. районная 119.
» при особой сессии по трудовым делам 119.
» Садовая районная 119.
» Смольнинск. районная 119.
» Центр. районная 119.
Контора гос. по заготовке и продаже метрических мер и весов «Госметр» — Сев.-Зап. к-ра 161.
» Гос. Строит.-Лесозаготов. Военно-Инж. Ведомства 43.
» Заречной станции ПГОКХ 127.
» невских мостов ПГОКХ 122.
» Петр. гос. страхования 134.
» Петр. губ. мельничная 50.
» Петр. Транспортно - Экспедиц. Автоуправления Наркомпрода 50.
» «Разгрузвод» Омеса 281.
» Сев.-Зап. Областная Государственного Банка 149.
» трансп. труд. артели инвалидов «Ин.-транспорт» 281.
» центр. телеграфная 133.
Конторская ул. Вол. р. 361.
Конторская ул. Выб. р. 361.
Конторы 197.
» Всеросс. и иногородних трестов, синдикатов и об'единений 161.
» и редакции Московск. газет — отделения 286.
» и редакции Петроградских газет 286.
» нотариальные и нотариальное отд-ние 117.
» похоронные Петрогуботкомхоза 123.
» районного отд-ния канализ., мост. и очистки ПГОКХ 122.
» торгово-промышленные и представительства 257.
Контролеров и гардеробщиков Мариинская труд. артель 309.
Контрольно-врачебные комиссии см. врачебно-контрольные комиссии 99.
Контрольно-инспекционный п./о. Петрогуботкомхоза 128.
Конфектная гос. ф-ка «Сладость» (аренд.) 166.
» ф-ка «Шоколад» (аренд.). 166.
» гос. ф-ка (б.) Шувалова (аренд.) 166.
Конфектно-шоколадн. 1-ая ф-ка им. Самойловой 154. 271.
» » 3-я госуд. ф-ка (аренд.) 166.
» » 4-я ф-ка «Красный Кондитер» 154, 271.
Конфекты 197.
Конфекцион 198.
Конфликтно - нормировочный под'отдел Петрогуботдтруда 53.
Концертная Комиссия при Петр. Гос. Консерватории 67.
«Конькобежцы и велосипедисты»—спорт. орг. 313.
Конюшенная Б. ул. (н. ул. Желябова) 361.
Конюшенная М. ул. (н. ул. Перовской) 361.
Конюшенная пл. 361.

Конюшенного ведомства б. здание 347.
Конюшенный пер. 361.
Конюшня Петр. Госуд. 51.
Конюшня Петр. Губ. заводская 52.
Конюшня тренировская ПЕПО 304.
Коняшина (им.) Моск. район. больница 103.
Коняшина трамв. парк. 124.
Кооператив «Балтиец» об'единенный 307.
Кооператив «Большевик» об'единенный 306.
Кооператив «Володарец» рабочий 306.
Кооператив «Гимз» 306.
Кооператив «Домотоп» по снабж. топлив. населения и учрежд. 307.
Кооператив Земсудстрой об'единенный работников Областзема, Губсуда и Строителей 305.
Кооператив Зубоврачебный 307.
Кооператив III Интернационала 306.
Кооператив «Искра» об'единенный 306.
Кооператив «Коопечатник» об'единенный печатн. 305.
Кооператив «Коопмедтех» об'единенный 306.
Кооператив «Коопметалл» об'единенный раб. Петр. зав. металло-электропромышленности 305.
Кооператив «Коопморуч» Морск. Центр. учрежд. 305.
Кооператив «Красный Борец» об'единенн. Голодаевск. подрайона 307.
Кооперитав «Красный Деревообделочник» об'единенный 307.
Кооператив «Красный Луч» об'единенный 306.
Кооператив «Красный Маяк» 306.
Кооператив «Красный Нефтяник» 306.
Кооператив «Красный Путиловец» об'единенный 306.
Кооператив «Красный Студент» об'единенный Петр. Технологич. Ин-та 306.
Кооператив «Красный Текстильщик» 307.
Кооператив «Красный Треугольник» рабочий 306.
Кооператив «Латкооп» об'единенный междунар. Латышск. раб. организ. 305.
Кооператив «Мать и Дитя» 307.
Кооператив «Медартак» 307.
Кооператив «Международный» 306.
Кооператив «Образкооп» 306.
Кооператив Окр. Вещевого Склада ПВО 306.
Кооператив «Охрана и Химики» 305.
Кооператив Охтенск. порохов. зав. 307.
Кооператив «Петроградский Кооператор» об'единенный 306.
Кооператив «Нетрогуботкомхоз» 305.
Кооператив «Политехник» при Политехническ. Ин-те им. Калинина 59, 307.
Кооператив «Призыв» 307.
Кооператив «Пролетарий» об'единенный 305.
Кооператив Промбюро Сев.-Зап. об'единенный 307.
Кооператив работн. Просвещ. об'единенный 306.
Кооператив «Рабфаковуз» об'единенный Рабфаков и Высш. Учебн. Завед. В.-О. р-на 307.
Кооператив «Связотруд» об'единенный работн. Нарсвязи, Областопа, Ответств. Труда и Петротока 306.
Кооператив «Содружество» 306
Кооператив союза охотников Петр. губ. отд. Всеросс. Производств. Союза 309.
Кооператив студенческий со столовой при Технологическом Ин-те 60.
Кооператив 1-й табачн. ф-ки им. тов. Урицкого 307.
Кооператив «Труд и Знание» об'единенн. 305.
Кооператив «Трудкооп» 305.
Кооператив «Трудовой Путь» 306.
Кооператив ученых учреждений и Высш. школы Петрограда 305.
Кооператив ф-ки Заготовления Гос. Знаков 306.
Кооператив ф-ки «Скороход» им. Я. Калинина 306.
Кооператив Хозяйств. Академии 305.
Кооператив «Эстика» 305.
Кооперативная Комиссия при Севзапэкосо 39.
Кооперативная лечебн. Сев.-Зап. обл. отд-ния Центросоюза 102.
Кооперативная Секция Петросовета 56.
Кооперативно-Кредитное Т-во 1-ое «Кокред» 151.
Кооперативно-Кредитное Т-во 2-ое 151.
Кооперативно-Кредитное Т-во «Взаимокредит» 152.
Кооперативно-Кредитное Т-во «Кредиткооп» 151.
Кооперативно-Кредитное Т-во «Кустарно-промышленный и сельско-хозяйственный кредит» «Кустпромселькредит» 152.
Кооперативно-Кредитное Т-во «Кустарный и сельско-хозяйственный кредит» «Кустселькредит» 151.
Кооперативно-Кредитное Т-во Петровское 151.
Кооперативное вегетарианское потребительское о-во 307.
Кооперативное издат. т-во «Былое» 285.
Кооперативное изд-ство «Центральное Т-во» — Петр. отд-ние 286.
Кооперативное Кредитное об'единение Петр. Т-во «Об'единкредиткооп» 152.
Кооперативное Петр. кредитное Т-во «Кустарь-Кредит» 151.
Кооперативное Петр. Кредитное Т-во «Лесопромышленный кредит» 152.
Кооперативное Петр. Кредитное Т-во «Петрокредит» 152.
Кооперативное Кредитное Т-во Петр. «Петрокредиткооп» 152.
Кооперативное Кредитное Т-во печатного и книжного дела «Кредкнижкооп» 152.
Кооперативное Петр. Кредитное Т-во Промышленное «Промкоопкредит» 151.
Кооперативное Кредитное Т-во Северное «Севкоопкредит» 152.
Кооперативное Кредитное Т-во «Товаро-Промышленный кредит» 152.
Кооперативное об'единение «Полюстрово» 307.
«Кооперативное Слово», газета 286.
Кооперативное Ссудо-Сберегательное Т-во «Петроссуда» 152.
Кооперативное Ссудо-Сберегательное Т-во «Труд» 152.
Кооперативного изд-ства типография «Молодая Гвардия» при Ц. К. Р. К. С. М. 284.
Кооперативные, кредитные и ссудо-сберегательные товарищества 151.
Кооперативные организации 302—310.
Кооперативные распределители и лавки 198.
Кооперативные т-ва животноводственные 310.
Кооперативные т-ва огородные 310.
Кооперативные т-ва пчеловодные 310.
Кооперативные т-ва сельско-хозяйственные 310.
Кооперативные т-ва сельско-хоз., огородные, животноводственные 310.
Кооперативный Всеросс. Банк Петр. отд. (Всекобанк) 150.
Кооперативный Техникум 69.
Кооперативы организационной сети «Пепо» 305.
Кооперативы потребительские Василеостровского р. 307.
Кооперативы потребительские Володарского р. 306.
Кооперативы потребительские Выборгского р. 307.
Кооперативы потребительские Московско-Нарвского р. 306.
Кооперативы потребительские Петроградского р. 306.
Кооперативы потребительские Центрального р. 305.
Кооперативы специального назначения 307.
«Кооператор» литейный и чугунно-механическ. зав. (аренд.) 166, 205, 270, 302.
«Кооперация», книгоиздательство 285.
Кооперация потребительская 302—307.
» производственная 308—309.
» сельско-хозяйственная 310.
Коптильни 199.
Кора 199.
Корабельная наб. 361.
Корабельная ул. 361.
Корзино-щеточная 1-ая мастерская Трудартели «Слепец-Рабочий» 199.
Корзины 199.
Корнева ул. (б. Елизаветинская ул.) 361.
Коробки 199.
Коробовой А. А. студия худож.-ремесл. женск. рукод. 71.
Коробочная Гос. ф-ка (аренд.) 165.
Коробочные мастерские 199.
Короленко (им.) Домпросвет 78.
Короленко ул. (б. Баскова ул.) 361.
Корпус пажеский (б.) 348.
Корпуса кадетского I (б.) здание (б. дворец Меншикова) 348.
Корпусная ул. 361.
Корпусное шоссе 361.
Корсеты 200.
Косая дорога 361.
Косая линия 361.
Косимовская ул. 361.
Косой пер. Выб. р. 361.
Косой пер. Центр. р. 361.
Костел св. Станислава 351.
Костеобжигат. Гос. зав. (аренд.) 167.
Костеобрабатыв. и жировой пром-сти Московское об'единение, Петр. отд-ние 186.
Кости 200.
Костромская ул. Выб. р. 361.
Костромская ул. Центр. р. 361.
Костромской пр. 362.
Костюмы театральн. см. «Театральн. костюмы».
Котельный механический Гос. зав. «Спайка» (аренд.) 165.
Котировальная Комиссия Товарной Биржи 149.
Котло-строительно-машинный и меднопрокатный зав. им. К. Либкнехта 164.
Котлы 200.
Кофе и цикорий 200.
Кофе-обжарочные мастерские 200.
Кофейной, цикорной и чайной промышленности Гл-ное Управление «Чаеуправление» 162, магазины 266.
Кохановская ул. 362.
Кравцовича (б.) Гос. медно-литейный и арматурн. зав. «Литейщик» (аренд.) 165.
Краеведение Центральное Бюро при Ран 83.
Крапивинская ул. 362.
Крапивный пер. 362.
Красильная и ткацкая ф-ка им. Желябова 158.
Красильная ф-ка Петрогуботкомхоза 127.
Красильни 200.
Красильно-сырейная 2-ая Гос. ф-ка 159.
Красильный пер. 362.
«Краситель» Гос. Химическ. завод 156, 201, 262.
Краска 201.
Красками торговля 201.
Краскотер красочн. Гос. завод 156.
«Красная Академия», журнал 287.
«Красная Бавария» пивоваренный зав. 231.
«Красная Газета» 286.
«Красная Деревня», журнал 287.
«Красная Заря» макаронная ф-ка 206.
«Красная Заря» Петр. телефонный завод 160.

«Красная Звезда», газета 286.
» » маслобойный зав. 1-й 154, 208.
» » мелоплавильный зав. 155.
» » спорт. орг. 313.
» » трубочный зав. Гос. 153, 258.
» Кооперация», газета 286
» Летопись», журнал 287.
» Нива», журнал—Петр. отд-ние 287.
» Нить» прядильно-ниточн. Петр. ф-ка 158, 221.
» Новь», книгоиздательство — Петр. отд-ние 285.
» » типография Коминтерна 284.
» Панорама», журнал 287.
» пл. (б. Алекс.-Невская) 362.
» Республика» 6-ая Гос. пробочная ф-ка 160.
» Табачница» 4-ая Гос. табачная ф-ка 158.
» Труба» трубопрокатный зав. 157, 209, 258.
» ул. (б. Галерная) 362.
Красненское кладбище 123.
Красноармейская ул. (б. Заротная) 362.
Красноармейские (б. роты) 1-я—12-я 362.
Красноармейский пер. (б. Княгининский) 362.
«Красногвардеец» военно-врачебных заготовлений зав. 153, 179, 210, 262.
Красного Воздушного Флота ПВО Штаб 42.
Красного Креста лечебница 101.
Красного Креста Росс. О-во «Петрокрест» 312.
Красного Курсанта (ул.) (б. Б. Спасская ул.) 362.
Красного Флота наб. (б. Английская наб.) 362.
Красного Флота Петр. Госпиталь Р. К. 46, 105.
Красногородская писчебумажная Гос. ф-ка (аренд.) 165.
«Краснодеревец» — произв.-труд. артель 308.
«Красное Знамя» чулочно-трикотажная ф-ка 159, 257, 270.
«Красное Пламя» фитильно-свечной Гос. зав. 167, 204, 208, 246, 259.
Красной Армии музей 42, 95.
Красной Армии спортивные организ. 313.
«Красной Газеты» типография им. Володарского 284.
Красной Конницы (ул.) (б. Кавалергардская) 362.
Красной Связи (ул.) (б. Виленский пер.) 362.
Краснокабацкая дор. 362.
Красносельская ул. 362.
Красносельское шоссе 362.
«Красный Агитатор» типография 284.
«Красный Арсенал» литейный зав. 211.
«Красный Балтфлот», газета 286.
«Красный Борец» об'единенный кооператив Голодаевск. подрайона 307.
«Красный Ворон», журнал 287.
«Красный Выборжец» медеобрабатывающий зав. 161, 170, 210, 258.
«Красный Гвоздильщик» проволочно-гвоздильный Василеостровский зав. 156, 182, 236.
«Красный Деревообделочник» об'единенный кооператив 307.
«Красный журнал для всех», журнал 287.
«Красный Кирпичник» № 3/4 кирпичный завод 155, 191.
«Красный Командир» военных снаряжений ф-ка 165, 179.
«Красный Кондитер» 4-я конфектно-шоколадная ф-ка 154, 271.
«Красный Летчик» Гос. Авиационный завод 153, 169.
«Красный Луч», кино-театр 294.
«Красный Луч», об'единенный кооператив 306.
«Красный Маляр» Гос. лако-красочный зав. (аренд.) 167, 201.
«Красный Маяк», кооператив 306.
«Красный Маяк», прядильная ф-ка 158, 241.
Красный мотоциклетн. спортивный клуб Петр. 313.
«Красный Нефтяник», кооператив 306.
«Красный Октябрь» (б. Уткина Заводь) Гос. Петр. электростанции строительство 136.
«Красный Октябрь», спичечная ф-ка 154.
«Красный Октябрь», театр 293.
«Красный парус», швейно-текстильная Петр. ф-ка 227.
«Красный Печатник», типолитография 284.
«Красный Пильщик», труд. артель 308.
«Красный Путиловец» завод 156, 209.
«Красный Путиловец» зав. больница им. Володарского 104.
«Красный Путиловец», об'единенный кооператив 306.
«Красный Путиловец», театр 293.
«Красный Самряк», труд. артель 308.
«Красный Строитель», труд. артель 308.
«Красный Студент», журнал 287.
«Красный Студент», об'единенный кооператив Петр. Технологич. Ин-та 306.
«Красный Студент», студенческая центральная трудовая артель при Кубуче 38.
«Красный Судостроитель» завод 157.
«Красный Текстильщик», кооператив 307.
«Красный Ткач», театр 293.
«Красный Ткач», шерстяных изделий ф-ка 159, 271.
«Красный Треугольник» завод резин. изд. 162, 271.
«Красный Треугольник», кооператив рабоч. зав. 306.
«Красный Треугольник», театр 293.
«Красный Труд», труд. артель 309.
«Красный Труженик», минеральных вод (искусств.) 1-й завод Гос. 154, 214.
«Красный Флот», журнал 287.
«Красный Химик», Тентелевский химический зав. 165, 262.
«Красный Швейник», ф-ка производства одежды 159, 224, 234.
«Красных Зорь», подстанция 124.
«Красных Зорь» ул. (б. Каменноостровский пр.) 362.
Красных Командиров пр. (б. Измайловский пр.) 362.
Красок главконитовых зеленый зав. (аренд.) 167.
Красок Гос. ф-ка б. Шадрина (аренд.) 167.
Красок и лаков зав. «Строитель» 156, 201, 204.
Красок свинцовых Василеостровский завод (аренд.) 167.
Красочные мастерские 201.
Красочный Гос. завод «Краскотер» 156.
Красочный Петр. Гос. трест «Петрогоскрастрест» 156.
Крафт (б.) шоколадная ф-ка «Дессерт» (аренд.) 166.
Крахмально-паточное об'единение Сев.-Волжское «Северопатока»—Петр. отделение 161.
Кредит-Бюро 202.
Кредита взаимного Петр. о-во арендованной и частной промышл. «Петропромкредит» 151.
Кредита взаимного Петр. торгово-промышлен. о-во 151.
Кредита взаимного Петр. учетное о-во «Ссудобанк» 151.
Кредита сельско-хоз. Сев.-Зап. обл. о-во 151.
Кредитное кооперативное об'единенное Петр. Т-во «Об'единкредиткооп» 152.
Кредитное кооперативное Петровское Т-во 151.
Кредитное кооперативное Петр. Т-во «Кустарный и сельско-хозяйственный кредит» «Кустселькредит» 151.
Кредитное Кооперативное Петр. Т-во «Кустарь-Кредит» 151.
Кредитное кооперативное Петр. Т-во «Петрокоопкредит» 152.
Кредитное кооперативное Северное Т-во «Севкоопкредит» 152.
Кредитное кооперативное Т-во «Взаимокредит» 152.
Кредитное кооперативное Т-во «Кредиткооп» 151.
Кредитное кооперативное Т-во «Кустарно-промышленный и сельско-хозяйственный кредит» «Кустпромселькредит» 152.
Кредитное кооперативное Т-во «Кустпромкредит» 152.
Кредитное кооперативное Т-во печатного и книжного дела «Кредкнижкооп» 152.
Кредитное кооперативное Т-во «Товаро-промышленный кредит» 152.
Кредитное кооперативное Т-во 1-ое «Кокред» 151.
Кредитное кооперативное Тво 2-ое 151.
Кредитное Петр. кооперативное Т-во «Лесопромышленный кредит» 152.
Кредитное Петр. кооперативное Т-во «Петрокредит» 152.
Кредитное промышленное кооперативное Петр. Т-во «Промкоопкредит» 151.
Кредитные, кооперативные и ссудо-сберегательные Т-ва 151.
Кредитные учреждения 149.
Кредкнижкооп 152.
Крейтон (б.) Петрозавод «Фугас» (аренд.) 165.
Кременчугская ул. 362.
Крепачев пер. 362.
Крепость Петропавловская 347.
Крестовки р. наб. 362.
Крестовоздвиженская церковь в б. Таврическом дворце 351.
Крестовская водоочистительная станция 127.
Крестовский «Лаун-Тенис-клуб» 313.
Крестовский лесопильный зав. им. Калинина 154, 204.
Крестовский о-в 362.
Крестовский пр. 362.
Крестьянский комитет взаимопомощи при Петрогубсобесе 54.
Крестьянский пер. (б. Дункин) 362.
«Кречет» — спорт. орг. 314.
Крещенская ул. 362.
Кристаллогностический Федоровский Институт при Горном Ин-туте 58.
Кровати и матрацы 202.
Кроватные мастерские 202.
Кровельная Архангельская производительно-трудовая артель 308.
Кровельной промышленности Гос. Петр. трест. «Петрокровлетрест» 156.
Кровельные мастерские 202.
Кровельный Петр. Гос. зав. «Руберойт» 156, 202.
Кровицкого (б.) Гос. типография (аренд.) 166, 284.
Кровля 202.
«Кровля» — труд. артель 308.
Кронверкская ул. 362.
Кронверкский отдел артимущества и матчасти Куженк. артскл. 43.
Кронверкский пр. 362.
Кропоткинская ул. 362.
Крохинская ул. 362.
Круг 1—5 (ул.) 362.
Круг Р. (б.) Гос. механическ. завод «Вперед» 164.
Круглый пер. 362.
Круглый рынок 362.
«Кружок Друзей Камерной музыки» О-во 311.

«Кружок любителей музыки им. М. П. Мусоргского» О-во 311.
Кружок фотографическ. Петр. Технологическ. Ин-та 313.
Крумина (им.) Выборгск. детская больница 105.
Крунштейна кан. наб. (б. Адмиралтейская наб.) 362.
Крупновская ул. 362.
Крупской (им.) Домпросвет 78.
Крылов пер. 362.
Крылова им. библиотека 91.
Крымский пер. (пос. Дачное) 362.
«Крымтабактрест» табачный крымский трест — контора и магазины 162, 252.
Крыс и мышей истребление 202.
Крюков кан. 362.
Крюковская ул. 362.
Кта 148.
Куат 50.
Кубанская ул. 362.
Кубанский пер. 362.
Кубуч 38.
Куженкинского артскл. Кронверкск. отдел артимущ. и матчасти 43.
Кузнецов пер. 362.
Кузнецова (б.) Гос. ф-ка приводных ремней «Сила» (аренд.) 165.
Кузнецовская ул. 362.
Кузнечная лечебница врачей-спец. 102.
Кузнечная ул. 362.
Кузнечное дело 202.
Кузнечные мастерские 202.
Кузнечный пер. Петр р. 362.
Кузнечный пер. Центр. р. 362.
Кузнечный рынок — упр-ние и комитет общества торговцев 122, 164, 362.
Кузницы 202.
Куинджи А. И. им. О-во 311.
Кукушкин пер. 362.
Кулакова (им.) Петр. телефонно-телеграфный зав. 160.
Куликова (б.) Гос. кожевенн. зав. «Дубитель» (аренд.) 165.
Куликовская ул. 362.
Кулотинская льно-прядильно-ткацкая ф-ка 157.
Кульки 203.
Культурно-просветительное и взаимопомощи о-во чистильщиков обуви г. Петрограда 312.
Культурно-просветительный кружок «Ars est otium» 311.
Культурно-просветительное немецк. о-во 312.
Кунсткамера — музей Академии Наук 346.
Купоросная ул. 362.
Купчинская дор. 362.
Куракина дор. Вол. р. 362.
Куракина дор. М.-Н. р. 362.
Куракина ул. 362.
Курляндская ул. 362.
Курортное Бюро при Уполномочен. Главн. Курортного Упр-ния по Петр. губ. 99.
Курсанта пер. (б. Юнкерский) 362.
Курская ул. 362.
Курсы бухгалтерии Васплеостр. 69.
» » Г. В. Калошкина 69.
» » М. В. Щукина 69.
» вегетар.-поварского искусства 70.
» вечерние общеобразовательные для военморов 82.
» военно-морск. политическ. центр. им. тов. Рошаля Р.-К. Кр. Флота 82.
» вторые Петр. пехотные командные 81.
» Выб. р. для рабочих металлопром. 68.
» высшие Библиотековедения 78.
» Губуза и центральн. спортивно-гимнастическ. зал 81.
» домоводства 70.
» землемеров и землеустроит. техников 69.
» зубо-технич. 69.
Курсы иностранных языков 78.
» книговедения при Петр. Ин-те Книговедения 78.
» кожев. техников 68.
» коммерч. знаний 69.
» льноведения 69.
» массажа 69.
» машинописи Л. И. Абрамсон 70.
» » О. Р. Гаген 70.
» » Е. А. Громовой 70.
» » А. Н. Дремо 70.
» » И. П. Менделеева 70.
» » В. А. Рель 70.
» » А. И. Сяско 70.
» научно-педагогические Петр. высшие 62.
» новых языков 78.
» паткановские стенографии 70.
» по борьбе с вредителями с.-х. 78.
» по коммун. хоз. 69.
» по пищеведению, кулин. и домоводству 78.
» по подготовке инструкт. по борьбе с вредителями 69.
» по резин. произв. при зав. «Треугольник» 68.
» по торфодобыванию 68.
» по усовершенств. военных врачей 63.
» по холодильному делу 69.
» при Невск. Судостроит. зав. 68.
» при Охт. зав. взрывч. веществ 68.
» при Российском Ин-те истории искусств 70.
» различные 78.
» связи 78.
» сестер им. Карла Маркса 69.
» » им. Первухиной 69.
» » им. Розы Люксембург 69.
» » им. Самойловой 69.
» » им. Урицкого 69.
» » по охране материнства и младенч. 69.
» службы движения Сев.-Зап. ж. д. 68.
» службы пути Сев.-Зап. ж. д. 68.
» службы связи Сев.-Зап. ж. д. 68.
» службы тяги Сев.-Зап. ж. д. 68.
» статистические 78.
» стенографии 70.
» стенографии В. В. Ледниченко 70.
» счетоводные 69.
» » Молин - Малышева 70.
» » Орехова 70.
» техно-педагогические при Педагогическом Ин-те им. А. И. Герцена 61.
» торгово-промышл. высшие 69.
» усовершенствования лекарских помощников 69, 85.
» финанс. сч.-контрольные 69.
» юридические при Коммунистич. Унив-те 57.
» языков 78.
Куры 203.
«Курьер Торгово-Промышленный», газета 286.
Кусова И. Н. балетная студия 71.
Кустарное производство гвоздей 182.
Кустарной промышл. техникум и музей В. С. Н. Х. 69.
Кустарные изделия 203.
Кустарные мастерские 203.
«Кустарный и Сельско-Хозяйственный Кредит» Петр. Кредитное Кооперативное Т-во «Кустселькредит» 151.
Кустарный музей 96.
Кустарный пер. 362.
«Кустарь» Гос. зав. металлическ. изд. (аренд.) 165.
Кустарь-Кредит 151.
Кустпромкредит 152.
Кустпромселькредит 152.
Кустселькредит 151.
Кутузова ул. 362.
Кутузовская ул. 362.
Кушелевка М. 362.
Кушелевская дор. 362.
Кушелевская ул. 362.
Кушелевский пер. 362.
Кушлю (б.) Гос. гильзов. ф-ка «Мундштук» (аренд.) 165.
Кюгельген (б.) Гос. типография (аренд.) 166.
Кюгельман и Глич (б.) Гос. типография (аренд.) 166.
Кютенский пер. 362.

Л

Лабаз № 1 Пепо 304.
» № 2 Пепо 304.
Лабазы 203.
» мучные 216.
» Пепо 304.
Лаборатории 115, 204.
» химические 261.
Лаборатория аналитич. Центр. р-на 115.
» «Арус» 204.
» бактереологич. им. Мечникова 115.
» Мурм. ж. д. 115.
» окружн. химико-бактериол. 44, 115.
» Окт. ж. д. 115.
» перевязочная «Пуритас» 204.
» Петр. окр. военно-ветер. бактер. 44, 115.
» Петр. химическая гос. 157.
» по анатомии и физиологии растений РАН 83.
» Сев.-Зап. ж. д. 115.
» химико-бактериологическая «Дератизатор» 204.
» химико-фармацевтич. Петромедторга 115.
» химич. «Гигиена» (аренд.) гос. 167.
» химическ. Петр. Наркомфина 115.
» центр. аналитическ. Петромедторга 115.
» центр. Венерологическ. Совета 115.
» центр. губерн. химико-бактериологическая 115.
Лабораторная ул. 363.
Лабораторное шоссе 363.
Лабораторный пер. 363.
Лавки и распределители кооперативные 198.
Лавра Александро-Невская 350.
Лаврова (б.) гос. типография (аренд.) 166.
» Петра ул. (б. Фурштадтская) 368.
Лавровская ул. 363.
Лавский шашечный завод им. Аврова 155.
Ладан 204.
Лазарет Петр. гарниз. ветер. 44.
» 2-го Петр. исправдома 109.
Лазаретный пер. 363.
Лак 204.
Лаков и красок зав. «Строитель» 156, 201, 204.
Лакокрасочный гос. зав. «Красный Маляр» (аренд.) 167, 201, 204.
» зав. б. Людвиг Маркс 167, 201.
Лаксевер (б.) гос. химическ. зав. (аренд.) 167.
Ламп электрических завод «Светлана» 160.
«Ландрин» шоколадная ф-ка 271.
Ландрина (б.) 3-я гос. конфектно-шоколадн. ф-ка (аренд.) 166.
Ланская ул. 363.

Ланское шоссе Выб. р-на 363.
» шоссе Петр. р-на 363.
Ларина (им.) 3-ий гос. пробково-изоляционный завод 160.
Лассаля им. библиотека 91.
» (им.) 1-ая школа строит. десятников 68.
» пл. (б. Михайловская) 363.
» ул. (б. Михайловская) 363.
Латвийское консульство 41.
Латкинский Б. пр. 363.
Латкооп 305.
Латышский Домпросвет 78.
«Лаун-теннис клуб» Крестовск. 303.
Лаферм (б.) 1-ая гос. табачная ф-ка им. т. Урицкого 158.
Лафонская пл. (н. пл. Диктатуры) 363.
» ул. 363.
Лахтинская ул. 363.
Лахтинский торфоподстилочный завод 52.
Лебедева ул. 363.
Лебяжьего кан. наб. 363.
Левашовский пр. 363.
Левенсон и Шауб (б.) писчебумажная ф-ка «Возрождение» 153.
Левенштейна (б.) гос. типография (аренд.) 166.
» (б.) облаточная гос. мастерская (аренд.) 166.
Левина (б.) макаронная ф-ка 154.
Легко-атлетич. Петр. секция — спорт. орг. 313.
Легковой и ломовой извоз — см. «Извозный промысел».
Легочных больных клиническ. больница им. Воскова 105.
Ледники 204.
Ледниченко В. В. стенографии курсы 70.
«Ледокол» — труд. артель 309.
«Лейт. Шмидта» (им.) Невский гвоздильный зав. 182.
Лейхтенбергская ул. (н. ул. Розенштейна) 363.
Лекарских помощников курсы усовершенствования 85.
Лен — см. «Пенька-лен».
Ленина (им.) Диагностич. ин-тут судебной неврологии и психиатрии 109, 110.
» » Домпросвет 78.
» » Невский судостроительный и механический завод 157, 212, 251, больница № 35/78 — 103.
» » общ-тие инв. труда 54.
» » подстанция 124.
» » пожарная ч. 127, 142.
» (им.) спичечная ф-ка 154.
» пр. (б. пр. Петра Великого) 363.
Ленты шапирографные 270.
Леонова (б.) медно-литейная гос. мастерская (аренд.) 165.
» трамв. парк 124.
Леонтьевская аллея 363.
» ул. 363.
Леонтьевский пер. 363.
Лермонтова им. библиотека 91.
Лермонтовская подстанция 124.
» ул. 363.
Лермонтовский музей 93.
» пер. 363.
» пр. 363.
Лесгафта П. Ф. им. гос. ин-тут физическ. образования 62.
» » » Научный Ин-тут 86.
Лесинская ул. 363.
Лесная 1-ая биржа Петродревтреста 155.
» 2-я биржа Петродревтреста 155.
» 3-я биржа Петродревтреста 155.
» Бородинская биржа № 1, — 153.
» Бородинская биржа № 2, — 153.
» Василеостровская биржа 154.
» Волынкинская биржа 153.
» пожарная ч. 127, 140.
» промышленность 204.
» сев.-зап. гос. к-ра Ц. У. Л. П.'а «Севзапгослесконтора» 146.
Лесная ул. 363.
» экскурсионная ст-ция 78.
Лесновская коммунальная лечебница 100.
Лесновское спорт. о-во любителей 313.
Лесного Ин-та рабфак 68.
» Ин-та спорт-ячейка 314.
Лесной Выборгский склад 154.
» гос. трест «Северолес» — Петр. к-ра 161.
» дом отдыха 300.
» и деревообрабатывающей промышленности в Карелии Петр. отд-ние 161.
» отдел Петрогубземуправления 51.
» Петр. Институт 51, 65.
» пром. гос. об'един. Верхне-Волжского р-на «Верхневолголес» Петр. пр-во 164.
» пр. (б. Нюстадтская ул.) 363.
» родильный приют 113.
» склад Ново-Портовский 154.
» склад 2-го р-на (б. Захарова) 153.
» Центральный рынок 122.
Лесозаводская ул. 363.
Лесозаготовительная и транспортная к-ра «Петротранлес» 281.
» секция Петрогуботкомхоза 128.
Лесопильный гос. завод Волховской (им.) Троцкого 155.
» гос. зав. им. Аврова 204.
» гос. зав. им. Бухарина 155, 205.
гос. зав. (им.) Володарского 155, 205.
» гос. зав. (им.) Рыкова 155, 205.
» гос. завод «Советский» 155, 205.
» гос. завод «Товарищ» (аренд.) 165.
» гос. завод им. Толмачева 155, 205.
» гос. завод им. Троцкого 204.
» гос. зав. им. т. Халтурина (аренд.) 165.
» дивенский цех 155.
» зав. «Пила» 205.
» Крестовский зав. (им.) Калинина 154, 204.
«Лесопромышленность и Топливо» журнал 287.
Лесопромышленный и лесоэкспортный трест Сев.-Зап. области «Петролес» 154.
Лесопромышленный Кредит 152.
Лесоразраб. и подсобн. предприят. Петр. ж.-д. упр-ние 136.
Лесснер (б.) механический гос. Петр. зав. им. Карла Маркса 156, 209, 213.
Летнего сада статуи 352.
Летние театры 293.
«Летучая мышь» — кино-театр 294.
Летчиков-наблюдателей высш. военная школа 80.
Лечебница врачей специалистов 102.
» глазная им. Гиршмана 105.
» детская глазн. им. Полосухина 106.
» для приходящих больных 102.
» женская стацион. 102.
» Забалканская 102.
» зубная врачей спец. 102.
» коммунальн. № 17, 99.
» коммунальная № 29, 100.
» коммунальная № 33 «Самопомощь» 100.
» коммунальная № 47, 100.
» коммунальная № 76, 99.
» кооперативная Сев.-Зап. обл. отд-ния Центросоюза 102.
» Красного Креста 101.
» Кузнечная врачей спец. 102.
» Лиговская 102.
» Литейная врачей спец. 102.
Лечебница Максимилиановская Центросоюза 302.
» Пантелеймоновская 1-го Петр. труд. врач. единения 102.
» Петровского о-ва врачебной помощи 102.
» Петр. о-ва врачей гомеопатов 102.
» по всем специальностям 102.
» Пушкинская 102.
» Спасская 102.
» Старо-Невская 102.
» Удельнинская № 74, 100.
» Центральн. им. Пирогова 100.
Лечебницы Центросоюза 302.
» частные 102.
Лечебно-воспит. детск. дом для калек 100.
Лечебно-санит. Невский участок Водздрава 98.
» Петр. участок Водздрава 98.
Лечебное заведение № 42, 101.
Лечебные детские учреждения 105—108.
» заведения 99—113.
» медицинские ин-туты 109—110.
Лечзаведения мест лишения свободы 109.
«Леший» — кино-театр 294.
Лешко-Попель пер. 363.
Лештуков пер. 363.
Лианозовская ул. 363.
Либавский пер. 363.
Либкнехта К. больница 103.
» » и Розы Люксембург им. гос. Народный Дом 292.
» пр. (б. Больш. пр. П. С.) 360.
Ливенская ул. 363.
Ливчак (б.) гос. механ. зав. «Молот» (аренд.) 165.
Лиговская лечебница 102.
» пожарная ч. 128, 139.
» ул. 363.
Лиговский пер. 363.
Лидинская 1-ая ул. 363.
» 2-ая ул. 363.
Ликвидационная комиссия Петр. транспортн. потребит. о-ва 305.
Ликвидационная комиссия Петрогубтранса 281.
Лилиной (им.) детская студия 71.
Линии Вас. р-на 363.
» Вол. р-на 364.
» Петр. р-на 364.
Линия Невская 280.
» Перинная 364.
» Приладожская 280.
» Университетская (н. лин. проф. Менделеева) 363.
Линовальни — см. «Переплет и брошюровка».
Линолеумные и пробочные заводы Центропробизоля 160.
Липовая аллея 364.
Литейная лечебница врачей спец. 102.
» пожарная ч. 128, 142.
» ул. 364.
Литейно-механический и трубочный зав. «Экономайзер» 156.
Литейное дело 205.
Литейный зав. «Кооператор» 166, 205, 270, 302.
» » «Красный Арсенал» 211.
» » б. Озолинг (аренд.) гос. 165.
» пр. (н. пр. Володарского) 364.
«Литейщик» медно-литейный и арматурный гос. зав. (б. Кравцовича) (аренд.) 165, 170.
«Литейщик» медно-литейный и механический завод (б. Кранц) 164, 205, 210, 213.
Литераторов ул. 364.
Литературные, научные, религиозные, взаимопомощи, благотворительные и пр. о-ва 310—313.
«Литературный Еженедельник» журнал 287.

Литературы и издательств (по делам) Петр. губернск. отдел 55.
Литовский замок 349.
Литографии 205, 284.
Литография «Волховстрой» 284.
» гос. (б.) Брандта (аренд.) 166.
» гос. (б.) Гл. Физ. Обсерватории (аренд.) 166.
» гос. (б.) Горюнова (аренд.) 166.
» гос. Петротабтреста 3-ья 158.
» гос. (б.) Шмегельского (аренд.) 166.
» и типография гос. в аренде Земцева и Торфа 284.
» и типография штаба 1-го стрелкового корпуса 284.
Лифляндская ул. 364.
Лихачева (им.) гос. обойная ф-ка «Революционный Пролетарий» (аренд.) 167.
Лихачевский пер. 364.
Лихачево шоссе 364.
Лихтенштадта им. библиотека 91.
Лицейская ул. (н. ул. Рентгена) 364.
Лишения свободы места 40, лечзаведения 109.
Лишке (б.) гос. билетнопечатная ф-ка им. Маклина (аренд.) 167.
Ловидский пер. 364.
Лодейнопольская ул. 364.
Ломаная аллея 364.
» ул. 364.
Ломанный пер. 364.
Ломанский пер. 364.
Ломбард коммунальный Петр. Петрогуботкомхоза 128.
Ломовая ул. 364.
Ломовой и легковой извоз — см. «Извозный промысел».
Ломовская ул. 364.
Ломоносова им. библиотека 91.
Лопатно-вилопрокатный зав. «Друг крестьянина» 156, 206.
Лопаты 206.
Лопухинская ул. 364
Лотереи-аллегри 206.
Лото — см «Клубы».
Лоханкова (им.) 2-ая типография Транспечати Н. К. П. С. 285.
Лоцманская ул. 364.
Лошади (торговля) 206.
Лубенская ул. Выб. р-на 364.
» ул. М.-Н. р-на 364.
Луганская ул. 364.
Луговая ул. 364.
Луговская ул. 364.
Лугская ул. 364.
Лукина (им.) гос. кожевенный зав. (аренд.) 165.
«Луна-парк» летн. театр 293.
Луначарского (им.) 25-е общ-тие глухонемых 54.
» » фортепианная ф-ка 155, 215.
Луч 1-й, 2-й, 3-й, 4-й 364.
Лыжная Петр. секция, спорт. орг. 313.
Льва Толстого (б. Архиерейская ул.) 364.
Львиный пер. 364.
Львовский пер. 364.
» пр. 364.
Льно-бюро при Торговой Палате 148.
Льно - прядильно - ткацкая Кулотинская ф-ка 157.
«Льноторг» акц. о-во по покупке и продаже льна Петр. к-ра 163, 229.
Любанская ул. 364.
Любарского (б.) гос. металлическ. зав. «Якорь» (аренд.) 165.
Любашинский пр. 364.
Любимская ул. 364.
«Любители» — спорт. орг. 313.
Люблинский пер. 364.
Люботинский пер. 364.
Людвига Маркса (б.) лакокрасочный зав. (аренд.) 167, 201.
«Люкс» — кино-театр 294.
Люксембург Розы ул. (б. Введенская) 370.
Лютеранская церковь Петра и Павла 351.
» » св. Анны 351.

М

Магазин авто-гуж. принадлежн. Петрогубтранса 169. 281.
» весов и мер 178.
» «Санитарии и Гигиены» Здравоохранения 97.
» универсальный Петродревтреста 155.
Магазинный пер. 364.
Магазины арматурных принадлежностей 170.
» бакалейные 171.
» белья 171.
» бумажные 175.
» бумажных тканей 176.
» валеной обуви 177.
» ваты 177.
» вин 178.
» военных принадлежностей 179.
» вязаных изделий 180.
» галантереи 180.
» галош и резинов. изделий 181.
» гастрономические 182.
» головных уборов 182.
» граммофонов и граммофонных принадлежностей 184.
» дорожных вещей 184.
» и склады апекарские 170.
» колбасные 195.
» колониальные 196.
» обоев 222.
» оптические 224.
» продовольствен. Пепо 304.
» резиновых изделий и галош 180.
» универсальные 258.
» универсальные Пепо 304.
» широкого потребления Пепо 304.
Магдалинный пер. 364.
Магистральный кан. 364.
«Мажестик» — кино-театр 294.
Мазинцевская ул. 364.
Майков пер. 364.
Майорова пр. (б. Вознесенский пр.) 364.
«Майский Жук» — о-во преподават. и б. учеников 217 советск. школы 311.
Макаронная ф-ка 1-ая гос. им. т. Воровского 154, 206.
» » 2-ая гос. «Свобода» 154, 206.
» » государ. «Гастроном» (аренд.) 166, 206.
» » гос. «Звезда» (аренд.) 166.
» » «Красная Заря» 206.
» » Пепо 304.
Макароны 206.
Македонский В. А. арт. драматич. студия 70.
Маклера Петр. Биржи 343.
Маклерпат Петр. Товарной Биржи 149.
Маклецовская ул. 364.
Маклина пр. (б. Английский пр.) 364.
» (им.) гос. билетно-печатная ф-ка (аренд.) 167.
Макса Гельца (им.) машиностроения точного Петр. зав. гос. 164, 209.
Максимилиановская лечебница Центросоюза 302.
Максимилиановский пер. 364.
Малков пер. 364.
Мало-Охтенская пожарная ч. 128, 139.
Мало-Охтенский пр. 364.
Мало-Охтенское кладбище 123.
Мало-Пороховская ул. 364.
Мальцева (б.) гос. мыловаренн. зав. (арендн.) 165.
Малый Гос. Академич. Оперный театр (б. Михайловский) 291.
» пер. 364.
» пр. в Гавани 364.
» » В. О. 364.
» » Вол. р-на 364.
» » Петр. р-на 364.
» Эрмитаж 346.
Мальцевский рынок 122, упр-ние и комитет общества торговцев 164.
Малютки и грудн. ребенка дома 106, 107.
Малярийная станция 115.
Малярные мастерские 206.
Мамонтовская ул. 364.
Мандатная комиссия Петросовета 25.
Манеж Конногвардейский 347.
Манежная пл. 364.
Манежный пер. 364.
Манекены 206.
Мануфактура 206.
Марата ул. (б. Николаевская) 364.
Марзавин 1-й пер. 364.
» 2-й пер. 364.
Марзавина ул. 364.
Мариинская дор. 364.
» пл. 364.
» трудовая артель контролеров и гардеробщиков 309.
» ул. Вол. р-на 364.
» » Выб. р-на 364.
» » М.-Н. р-на 364.
» » Петр. р-на 364.
Мариинский дворец 345.
» пер. Вол. р-на 364.
» » Выб. р-на 364.
» рынок 122.
Мариинской больницы (б.) здание 348.
«Мария» колбасная мастерская 194.
Марк Фр. (б.) центр. маш.-рем.-строит. завод гос. треста «Полиграф» 161.
Маркова (б.) гос. типография (аренд.) 166.
Марковская ул. 364.
«Маркс А. Ф.» книгоиздательство 285.
Маркса Карла пр. (б. Б. Сампсониевский) 360.
«Марксист» кожевенн. гос. зав. 155, 193.
Марксистов научное о-во 311.
Маркус (б.) 3-я гос. литография 158.
Марсово поле (н. пл. Жертв Революции) 364.
Марти (им.) гос. ф-ка кондитерских изделий (аренд.) 166.
» » отд-ние Балтийского завода 153, 251.
Мартыновская ул. 364.
Мартьяновский пер. 364.
Маршрут трамв. № 2, 124.
» » № 3, 124.
» » № 4, 124.
» » № 5, 125.
» » № 6, 125.
» » № 7, 125.
» » № 8, 125.
» » № 9, 125.
» » № 12, 125.
» » № 13, 125.
» » № 16, 125.
» » № 17, 126.
» » № 18, 126.
» » № 19, 126.
» » № 21, 126.
» » № 31, 126.
» » № 32, 126.
» » № 33, 127.
Маршруты трамвайные 124.
Масло гарное 208.
» сливочное и растительное 208.
Маслобойный 1-ый завод «Красная Звезда» 154, 208.
» 2-й завод (б. Росс. о-ва) «Пищетрест» 154, 208.
Масляного кан. наб. 364.
Масляный пер. 364.

Массажа кабинет 102.
Массажистки 340.
Массового производства гос. Петр. заводов трест 156.
Мастерская автомобильная П. В. О. 43.
» аппретурная 170.
» ацетиленовой сварки 171.
» багетно-рамочная 171.
» бетонная 172.
» брезентов. издел. В. Г. У. 137.
» венков 177.
» вывесок 179.
» вязально-чулочная государ. (аренд.) 167.
» гос. брошюровочно-переплетная (аренд.) 166.
» гос. медно-литейная б. Леонова (аренд.) 165.
» гос. «Механик» (аренд.) 165.
» 1-ая гос. штемпельно-граверная 284.
» граверная Мусс 284.
» давильная «Металлодавка» 185.
» живописная 186.
» зеркальн. гос. Петростеклотреста 187.
» клееночная 192.
» колбасная «Мария» 194.
» кондитерская Пепо 196.
» кондитерская «Хлебопечение» 196.
» 1-ая корзино-щеточная трудартели «Слепец Рабочий» 199, 271.
» манекенная 206.
» «Механик» гос. 212.
» механ. б. Палехова гос. (аренд.) 165.
» механ. гос. (аренд.) 165.
» механическ. Севзапкино 289.
» механическая «Техник» 212.
» механическая «Фурор» гос. (аренд.) 165, 213.
» мыловаренная «Меркурий» 219.
» новейш. изобретений (арендов.) 89, 166.
» облаточная гос. б. Левенштейна (аренд.) 166.
» папир. гильз гос. «Прима» (аренд.) 165.
» переплетная «Бумага» 229.
» переплетная кооп-ва «Труд и Знание» 284.
» переплетно-картонажн. «Бумагодел» 229.
» Петр. окружн. военно-инженерная 43.
» Петрогубтранса 1-ая 281.
» Петрогубтранса 2-ая 281.
» по обработке бумаги 175.
» по ремонту пишущих машин гос. (аренд.) 167.
» приводных ремней и парусиновых изделий «Привод» 226, 236.
» ремонтно-механическ. «Петрогубкомпом» 213.
» сапожная Пепо 303.
» «Термот» 209.
» точных приборов им. Голицына 236.
» трансп. - ремонтная «Губздравотдела» 281.
» ул. 364.
» фармацевтическая «Терапия» 261.
» физико-механическ. «Физик» (аренд.) 166.
» худож. экспонатов Губздравотдела 97.
» чернил Барнеген 270.
Мастерские авто-ремонтные 169.
» ажурные 169.
» аккумуляторные 169.
Мастерские арматурно-ремонтные 170.
» бандажные 171.
» башмачные 171.
» белошвейные 171.
» бондарные 172.
» брошюровочные 172, 229.
» бумажных картузов 190.
» валеных изделий 177.
» велосипедов 177.
» веревочные 178.
» весов 178.
» вулканизационные 179.
» вязаных изделий 180.
» гильзовые 224.
» головных уборов 182.
» Госактеатров 289.
» граверные 184.
» гробов 184.
» гуталиновые 184.
» дамских и детских вещей 184.
» деревообделочные 184.
» дроболитные 185.
» жестяные 186.
» золотых вещей 187.
» зонтичные 187.
» зубоврачебных принадлежностей 187.
» игрушек 187.
» картографические Главного Гидрограф. Управл. 46.
» картонажно-коробочные 190.
» клея (варки) 192.
» колбасные 194, 196.
» кондитерские 196, 197.
» коробочные 199.
» кофе-обжарочные 200.
» красочные 201.
» кроватные 202.
» кровельные 202.
» кузнечные 202.
» кустарные 203.
» малярные 206.
» матрацные 209.
» медно-литейные 205, 210.
» металлических изделий 211.
» монументные 214.
» мореходных инструм. Главн. Гидрограф. Управл. 46.
» музыкальные 215.
» облаточные 221, 222.
» оптические 224.
» ортопедические 224.
» пишущих машин (ремонт) 232.
» портновские 234.
» починки резиновых изделий и галош 181.
» при Академии Художеств 66.
» проволочные и гвоздильные 236.
» ремонтные 242.
» сапожные 244.
» сварочные 245.
» свинцово-прокатные 246.
» скорняжные 248.
» слесарно-водопроводные 179.
» слесарные 248.
» столярные 250.
» судоремонтные Петрогуботкомхоза 123.
» технические 255.
» техно-химические 261.
» точильные 257.
» точных приборов им. Голицына 164.
» трансп.-ремонтн. Выб. Райисполкома 281.
» учебные 78.
» экипажные 271.
Матвеева (им.) гос. ф-ка металлических изделий (аренд.) 165.
Матвеева ул. (б. Тюремный пер.) 364.
Матвеевская ул. Выб. р-на 364.
» » (н. ул. им. Калинина) Петр. р-на 364.
Матвеевский пер. 365.
Матвея св. церковь 351.
Материнства и младенчества охраны пункты 107—108.
Матисов пер. 365.
Матрацные мастерские 209.
Матрацы и кровати 202.
Матросова (им.) гос. ф-ка обуви (аренд.) 165, 223.
Матросская слобода 365.
» ул. 365.
«Мать и Дитя» кооператив 307.
Матятин пер. 365.
Махорка — см. «Табак».
Махорочно-табачная Черкасская ф-ка Сев.-Зап. обл. к-ра 163.
Махорочный Украинский трест — Петр. отд-ние 161.
Машин. механ. гос. зав. им. т. Скороходова (аренд.) 165.
» пишущих ремонтные мастерские 232.
» пневматических Петр. гос. зав. «Пневматика» 157.
Маш.-рем.-строит. центр. завод гос. треста «Полиграф» 161.
Машино-котлостроительный и медно-прокатный зав. им. К. Либкнехта «Машинострой» 164.
Машинописи курсы И. П. Менделеева 70.
Петр. завод 156, 209.
» сел.-хоз. синдикат гос. «Сельмаш» 246.
Машиностроения точного Петр. гос. зав. им. Макса Гельца 164, 209.
«Машиностроитель» Петр. гос. зав. 156, 209.
Машиностроительного треста конбаза 157.
Машиностроительные заводы 209.
» об'единен. гос. заводы «Гомзы» Сев.-Зап. обл. к-ра 161.
Машиностроительный Моск. гос. трест— Петр. отд-ние 161, магазины 209.
» Петр. гос. завод «Русский Дизель» 156, 209.
» Петр. госуд. зав. «Торпеда» при Остехбюро 90.
Петр. гос. трест 156, базисн. склад 157.
Южный трест Петр. аг-ство 161.
Машины 209.
» пишущие 232.
» швейные 270.
Машин швейных распределение «Главшвеймашина» 270.
«Маяк» — кино-театр 294.
Мебели художественной 1-ая гос. ф-ка им. Воскова 155.
Мебель 209.
«Мебельщик» — произв.-трудовая артель 308.
Меблированые комнаты 210.
«Медартак» кооператив 307.
Медведева ул. 365.
Медеобрабатывающий зав. «Красный Выборжец» 161, 210, 258.
» Сиверский зав. 161.
Медико-санит. учреждений потребительское о-во 305.
«Медицина» книгоиздательство 285.
«Медицина Практическая» книгоиздательство 285.
Медицинская Военно Академия 63.
Медицинские Высшие учебные заведения 63.
» лечебные ин-туты 109—110.
» принадлежности 210.
» профкурсы 69.
» техникумы 69.
» учебные заведения 69.

Медицинский Петр. Ин-тут 64.
Медицинских Знаний гос. ин-тут 63.
» препарат. 1-ый гос. объединен. зав. им. т. Первухина (аренд.) 167, 210.
Медицинского ин-та санитарно-хирургич.
» туберкул. клиническ. больница 105.
» снабжения торгово-производственный п/о Петрогубздравотдела 97.
Медно-литейная гос. мастерская б. Леонова (аренд.) 165.
Медно-литейное и медное дело 210.
Медно-литейный арматурный и механ. гос. зав. им. т. Железнякова (аренд.) 165.
» и механический завод «Литейщик» б. Кравцовича 164.
» и арматурный гос. зав. «Литейщик» (аренд.) (б. Кранц) 165, 205, 210, 213.
» механический зав. «Часовой Революции» 156, 205, 211.
Медно-литейные заводы 210.
» мастерские 205, 210.
Медно-прокатный и машино-котло-строительный зав. им. К. Либкнехта 164, 209, 210.
Медпункты 110—112.
» Вас. р-на 110.
» Вол. р-на 110.
» Выб. р-на 110—111.
» М.-Н. р-на 111.
» Петр. р-на 111—112.
» Центр. р-на 112.
Междугородных телефонных сообщений Петроград — Москва Петр. ст-ция 133.
«Международная книга» акц. о-во Петр. отд-ние 163.
» рабочая помощь России «Межрабпом» 311.
«Международный» кооператив 306.
Международный пр. (б. Забалканский) 365.
Межевая ул. 365.
Межевой кан. 365.
Мезенская ул. Выб. р-на 365.
» ул. Петр. р-на 365.
Мекковский кан. 365.
Мел 211.
Мелиоративное дело 211.
Мелиорационный научный ин-тут 51, 89.
Мелоплавильный завод «Красная Звезда» 155.
Мелочная торговля 211.
Мельница им. Зиновьева 211.
» «Мукомол» 211.
Мельницы 211.
Мельничная Петр. губ. к-ра 50.
» ул. 365.
Мельстрой — акц. о-во см. «Земледелие и землеустройство».
Менделеева И. П. курсы машинописи 70.
» проф. лин. (б. Университетская) 365.
» (им.) химический зав. 156, 201.
Менделеевская ул. 365.
Меншиковский и Исторический музей военно-учебн. завед. старого времени 93.
» пр. 365.
Мер и весов Главн. Палата С. С. С. Р. 137.
» » метрических гос. к-ра «Госметр» по заготовке и продаже — Сев.-Зап. к-ра 161.
» » Палата Петр. поверочн. 137.
Мерильщиков и весовщиков ответствен ных ин-тут при Торговой Палате 148.
«Меркур» — спортивн. орг. 313.
«Меркурий» мыловаренная мастерская 219.
«Меротвал» трансп. экспед. к-ра 281.
Места заключения — инспекция Административного отдела Петрогубисполкома 40.
» лишения свободы 40.
Местного хозяйства отд-ние Общ. Отд. при Петроуездисполкоме 41, 128.
» транспорта Н. К. П. С. Петр. Окр. Упр-ние («Петроомес») 275.
» транспорта Петр. губерн. инспектор. (Петрогубинспекция) 275.
«Металл» — слесарно-механическая-произв. труд. артель 308.
«Металл-Хойт» русский завод 211.
Металлистов (союза) Петр. губернский комитет 300.
» трудовая артель 308.
Металлические изделия 211.
Металлический зав. Петр. крупного машиностроения 209.
» государ. завод «Якорь» (аренд.) 165.
Металлических изд. гос. зав. «Кустарь» (аренд.) 165.
» изд. гос. ф-ка (аренд.) 165.
» изделий гос. ф-ка им. т. Матвеева (аренд.) 165.
Металлическое акц. о-во торговли «Рудметаллоторг» Сев.-Зап. отд-ние 163.
» пр-во арендован. промышленности 165.
Металлов обработка трудовые артели 308.
«Металлодавка» давильная мастерская 185.
«Металлосиндикат» металлургический синдикат Центр. района склад 211, 212.
Металлосиндикат — Сев.-Зап. отд-ние 161.
Металло-электропромышленности объединенный кооператив 305.
Металлургический синдикат Центр. р-на Сев.-Зап. отд-ние 161, склады 211, 212.
Метеорологический ин-тут Главмервес 137.
Метинский пер. 365.
Метрических мер и весов гос. к-ра «Госметр» по заготовке и продаже Сев.-Зап. к-ра 161.
Меха 212.
«Механик» гос. маст. (аренд.) 165, 212.
Механики точной гос. трест маг. 212.
Механическая гос. мастерск. (аренд.) 165.
» мастерская б. Палехова (аренд.) 165.
» мастерская «Русский Мотор» 212.
» мастерск. Севзапкино 289.
» мастерская «Техник» 212.
» мастерская «Фурор» (арендов.) 165, 213.
Механическая ул. 365.
Механические заводы и мастерские 212.
Механический артиллерийский Петр. гос. завод «Арсенал» «Петрогосмехартзавод» 153.
» зав. «Буревестник» 165, 213.
» зав. буровых машин «Бурав» 212.
» зав. «Вперед» гос. 164, 213.
» завод Выборгский 156.
» завод Выборгский б. Промет-Трубочный 213.
» завод «Запал» (аренд.) гос. 165.
Механический гос. завод «Зенит» (б. Ветцер) 153.
» гос. зав. б. Злобинского (аренд.) 165.
» зав. им. Егорова 213.
» зав. «Карла Маркса» гос. Петр. 209, 213.
» зав. машин им. Скороходова 165, 213.
» гос. зав. (б.) Можаева (аренд.) 165.
» зав. «Молот» 165, 212.
» зав. «Рессора» 165, 213.
» зав. «Якорь» гос. 213.
» зав. при Эксмани 89.
» и медно-литейный завод «Литейщик» 164.
» и медно-литейный завод «Часовой Революции» 156, 211.
» и судостроительный зав. Балтийский 153, 251.
» и судостроительный завод Невский им. Ленина 212, 251.
» литейный и снарядный зав. «Петрозавод» 213.
» литейный и трубопрокатный зав. «Экономайзер» 213.
» котельный гос. завод «Спайка» (аренд.) 165.
» медно-литейный и арматурный гос. зав. им. т. Железнякова (аренд.) 165.
» наждачн. Петр. зав. «Ильич» 164.
» Петр. гос. завод им. Карла Маркса 156.
» Судостроительный Невский завод им. Ленина 157.
» техникум 68.
» электро-завод 164.
Механическо-штамповочный гос. Петр. завод 156.
Механическое и слесарное дело 248.
Механическое колбасно-коптильное заведение Пепо 303.
Механической обработки полезных ископаемых Ин-тут — «Механобр» 88.
Мечеть мусульманская 351.
Мечникова им. бактериологическ. лаборатория 115.
Мешки 213.
Мещанская ул. (н. Гражданская) 365.
Мигуновская (Коломяги) 365.
Мигуновская ул. 365.
Миколайтис типография и хромолитография 285.
Микрологическое Петр. О-во 312.
Милиции отд-ние 1-ое Центр. р. 39, 142.
» отд-ние 2-ое Центр. р. 39, 142.
» отд-ние 3-ье Центр. р. 39, 142.
» отд-ние 4-ое Центр. р. 39, 142.
» отд-ние 5-ое Центр. р. 39, 142.
» отд-ние 6-ое Вол. р. 39, 139.
» отд-ние 7-ое Вол. р. 39, 139.
» отд-ние 8-ое Вол. р. 39, 139.
» отд-ние 9-ое Вол. р. 39, 139.
» отд-ние 10-ое М.-Н. р. 40, 141.
» отд-ние 11-ое М.-Н. р. 40, 141.
» отд-ние 12-ое М.-Н. р. 40, 141.
» отд-ние 13-ое М.-Н. р. 40, 141.
» отд-ние 14-ое Вас. р. 40, 139.
» отд-ние 15-ое Вас. р. 40. 139.
» отд-ние 16-ое Петр. р. 40, 141.
» отд-ние 17-ое Петр. р. 40. 141.
» отд-ние 18-ое Петр. р. 40. 141.
» отд-ние 19-ое Выб. р. 40, 140.
» отд-ние 20-ое Выб. р. 40, 140.
» отд-ние 21-ое Выб. р. 40, 140.
» отд-ние 22-ое Выб. р. 40, 140.
» отд-ние 23-ье М.-Н. р. 40, 141.
» отд-ния по районам 39.
» отд-ния Вас. р. 40, 139.
» отд-ния Вол. р. 39, 139.
» отд-ния Выб. р. 40, 140.

Милиции отд-ния М.-Н. р. 40, 141.
» отд-ния Петр. р. 40, 141.
» отд-ния Центр. р. 39. 142.
» 1-ая Петр. школа среднего комсостава 78.
» Под'отдел Административного отдела Петрогубисполкома 39.
» уездное отд-ние Петроуездисполкома 41.
Миллионная ул. (н. ул. Халтурина) 365.
Милосердия ул. 365.
Минералогический и Геологич. музей Росс. Акад. Наук 92.
Минералогическое Росс. О-во 312.
Минеральная ул. 365.
Минеральное пр-во арендован. промышленности 166.
Минеральные воды 213.
Минеральных искусственных вод 1-й гос. завод «Красный Труженик» 154, 214.
Минный гос. петр. зав. «Торпедо» 153, 179.
Минский пер. 365.
Мира ул. (б. Ружейная) 365.
«Мираж» — кино-театр 294.
Миргородская ул. 365.
Мирная ул. 365.
«Мироведение» журнал 287.
Мироведения любителей русск. о-во 312.
Миронова ул. 365.
Митавский пер. 365.
Митровская ул. 365.
Митрофанневская Б. дор. 365.
Митрофаниевская М. дор. 365.
Митрофаниевская ул. Вол. р. 365.
Митрофаниевская ул. М.-Н. р. 365.
Митрофаньевское кладбище 123, 365.
Михаила Архангела села пр. 365.
Михайлова, М. И. арт. оперная студия 70.
Михайловская артель б. Мих. театра 309.
Михайловская площ. (н. пл. Лассаля) 365.
Михайловская ул. Вол. р. 365.
Михайловская ул. Выб. р. 365.
Михайловская ул. М.-Н. р. 365.
Михайловская ул. (н. ул. Лассаля) Центр. р. 365.
Михайловский пер. 365.
Михайловский сквер 365.
Михайловский театр 347.
Моды 214.
«Моды Вестник» журнал 287.
Можаева (б.) гос. механ. зав. (аренд.) 165.
Можайская ул. 365.
Мозга и психической деятельности (по изучению) Ин-тут 84, 85.
Моисеенко ул. (б. Б. Болотная) 365.
Мойки р. наб. 365.
Молвинская ул. 365.
Молельня Старообрядческая 351.
Молин-Малышева счетов. курсы 70.
«Молния» — госкино-театр 293.
«Молния» о-во электрич. аккумулят. Бета-Гелезен (аренд.) 167.
«Молния» элементов электрических зав. Бета-Гелезен 272.
«Молодая Гвардия» при ЦК РКСМ типография кооперат. изд-ства 284.
«Молодой театр» 293.
Молодцова (б.) гос. завод (аренд.) 165.
Молоко 214.
«Молот» гос. механ. зав. (аренд.) 165, 212.
Молотова (им.) пробково-изоляционный 2-ой завод 160, 189, 236.
Молочные об'единенн. гос. заводы «Госмолоко» — Петр. отд-ние 161, колбасн. торг. 195.
Молочный центральный склад «Петрогубсельтреста» 157.
Молочных заводов Петр. отд-ние Пр-ния 50.
Молочская ул. 365.
Молчаливая ул. 365.
«Мон-плезир» — кино-театр 294
Монастырки р. наб. 365.
Мондвор 48.
Монетная Б. (н. ул. Скороходова) 365.
Монетная М. 365.
Монтажная мастерская и склад. фильм Севзапкино 289.
Монтажно - Строительной Конторы по электроф. сел.-хоз. — пр-во 51.
Монументальные мастерские 214.
Монументальные сооружения Петрограда 345—351.
Морак 81.
Морального воспитания ин-тут 77, 84.
Морарх 46.
«Морредиздат» 283.
Мореходных инструм. мастерские главн. Гидрограф. Управл. 46.
Мормуз 95.
Морозова арт. драматическая студия 70.
Морозова (им.) пороховой шлиссельбургский зав. 153, 234.
Морозова ул. 365.
Морозовская ул. 365.
Морская ул. (н. ул. Герцена) 365.
Морских торговых портов Бюро проектирования Отдела Водн. Строительства Главн. Упр-ния Гос. Строительства 136.
Морских Центр. Учрежд. Кооператив 305.
Морского Главного Техн. Хоз. Упр-ния Республ. Технич. Управление 46.
Морского Комиссариата типография 284.
Морского транспорта центр. упр-ния Петр. отд. (п. о. Цумора) 279.
Морское Инженерное Училище 82.
» Комендантское Управл. Балтфлота 45.
» О-во 82.
» Петр. О-во 312.
Морской главный архив 46.
Морской и военной промышленности Управление Сев.-Зап. Области «Севзапвоенпром» 153.
Морской кан. 365.
Морской музей Нар. Комиссариата по морским делам 95.
Морской полигон 365.
» пр. Выб. р. 365.
» пр. Петр. р. 365.
«Морской сборник» редакция 283.
Москательные товары 214.
Москательный пер. 365.
Москвин пер. 365.
Москвиной пер. (б. Троицкий пер.) 365.
Московская Б. ул. 365.
Московская М. ул. 365.
Московская пожарная ч. 128, 141.
Московская районн. больница им. Коняшина 103.
Московская ул. Вол. р. 365.
» ул. Центр. р. 365.
Московские ворота 349.
Московский машиностроит. гос. трест — Петр. отд-ние 161.
Московский машиностроительный гос. трест — магазины 209.
Московский пер. 365.
Московский рынок 122.
Московских вор. пл. 365.
Московских газет, редакций и контор отд-ния 286.
Московско-Заставск. раздаточн. пункт «Севпечати» 284.
Московско-Заставский родильный приют 113.
Московско-Заставский рынок 122.
Московско-Киево-Воронежской ж. д. Петр. Коммерч. Аг-ство 279.
Московско-Нарвская районная консультация 119.
Московско-Нарвский районный Комитет РКП 299.
Московско-Нарвский Райсовет 140.
Московско-Нарвский рынок 140-141.
М.-Н. р. административная комиссия 140.
М.-Н. р. аптеки 114.
» » библиотеки 91.
» » больницы 103.
» » врачебно-контрольная комиссия 99.
» » границы 140.
» » гос. нотар. к-ра 4-ая 117.
» » детские очаги 75.
» » дома малюток и грудного ребенка 107.
» » дома просвещения 78.
» » дошкольн. детские дома 75.
» » единые трудовые школы 1 и 2 ступ. 72.
» » единые трудовые школы национальных меньшинств 73.
» » инспекция Труда 53. 140.
» » Исполком 140.
» » Камера охраны Труда 140—141.
» » касса социальн. страхования 140.
» » клубы Губполитпросвета 79.
» » Коммунальные амбулатории 100.
» » медпункты 111.
» » музей 94.
» » Отдел Коммун. Хоз. 128, 140.
» » отд-ние Биржи Труда 141.
» » отд-ния милиции 40, 141.
» » пожарные части 141.
» » помощники Губпрокурора 119.
» » потребительские кооперативы 306.
» » приписная касса Наркомфина 3-ья 140.
» » пункты квартирн. помощи 112—113.
» » пункты охраны материнства и младенчества 107—108.
» » родильные дома и приюты 113.
» » сады, парки и зеленые насаждения 123.
» » санитарные бюро 114.
» » стол ЗАГС 140.
» » столовые Пепо 304.
» » туберкулезный диспансер 109.
» » Уполномоченный Губздрава 141.
» » Уполномоченный Губоно 141.
» » школы грамоты 76.
» » школьные детские дома 74.
» » Эксплоатац. - Производств. отд. 140.
» » ясли 108.
М.-Н. отд-ние Биржи Труда 52, 141.
Московско-Ямской пр. 365.
Московского союза потребит. о-в Сев.-Зап. обл. отд-ние 302.
Московское Акц. О-во торговли «Мосторг» Сев.-Зап. к-ра 163.
» об'единение жировой и костеобрабатывающей промышленности «Жиркость» — Петр. отд-ние 161, 186.
» об'единение предпр. по переработке сел.-хоз. промышленности «Моссельпром» — Петр. отд-ние 162, магаз. конд. изд. 196, 246.
» т-во на паях «Трансмосторг» — Сев.-Зап. отд-ние 163.
Московское шоссе 365.
Моссельпром — Петр. отд-ние 162, магазин конд. изд. 196, 246.
Мостов Невских К-ра 122.
«Мосторг» — Сев.-Зап. к-ра 163.
«Мострикоб» трикотажное московское об'единение — склады 257.
Мосты 123.
Моховая ул. 365.
Мошков пер. 365.
«Мрамор-Гранит» — трудовая артель 308.
Мраморный дворец и служебный флигель 345.
Мраморный пер. 365.
«МСПО» 302.

Мужская кожно-венерическая больница им. С. М. Нахимсона 104.
Музеев по делам Совет 82.
Музеи, в ведении Военного и Военно-Морского Ведомств 95.
» в ведении Наркомзема 96.
» в ведении Откомхоза 95.
» в ведении ПГОНО 94.
» в ведении Петр. отд-ния Главнауки 92—94.
» в ведении различных ведомств 96.
» Гос. Академ. театров 96, 289.
» при Ин-те по изучению мозга 86. 97.
» при Политехнич. Ин-туте им. Калинина 59, 96.
» разные 92—97.
Музей автомобильный 95.
» Азиатский Росс. Акад. Наук 92.
» Акад. Наук (Кунсткамера) 346.
» Академии Художеств 92.
» Антропологии и Этнографии Росс. Акад. Наук 92.
» Артиллерийский Исторический 95.
» Аудитория Центр. р. 95.
» Ботанический Росс. Акад. Наук 92.
» военно-учебный 95.
» Всеросс. Педагогический 92.
» Всеросс. Сел.-Хоз. 92.
» Выб. р. 94.
» выставка Здравоохранения 96—97.
» Геологический и Минералогическ. Росс. Акад. Наук 92.
» гербовый при Петр. отд. Центр. архива 96, 138.
» М. И. Глинки и А. Г. Рубинштейна им. при Петр. Гос. Консерватории 67, 96.
» Горный 92.
» города 95.
» Госактеатров им. В. В. Протопопова 96. 289.
» Дом б. Строгановых 93.
» Дом б. Шереметевых 93.
» Дом б. Шуваловых 93.
» Дом б. Юсуповых 93.
» «Дошкольная жизнь ребенка» 94.
» Зоологический Росс. Акад. Наук 93, 346.
» Интендантский 93.
» Исторический Военный Инженерный 95.
» Красной Армии 42, 95.
» кустарный 96.
» Лермонтовский 93.
» Меншиковский и Исторический военно-учебных завед. старого времени 93.
» Морской Нар. Ком-та по морским делам 95.
» М.-Н. р. 94.
» музыкально-инструм. Гос. Акад. Филармонии 96, 294.
» Народной связи 96.
» Пирогова 95.
» по борьбе с вредителями при сев.-зап. обл. ст-ции защиты растений 96.
» придворно-конюшенного быта 93.
» прикладного искусства 93.
» Революции 94.
» Русский 94, 346.
» М. Г. Савиной (им.) Госактеатров 289.
» сервизный и музей внутреннего убранства 95.
» сравнительного изучения религий 95.
» старого Петербурга 95.
» Суворовский 94.
» торгового мореплавания при Петр. отд. Цумора 96.
Музей торговый при сев.-зап. обл. Торговой Палате 96, 148.
» учебных пособий Вас. р. 94.
» художественной культуры 94.
» Центр. внешкольный Педагогический Губполитпросвета 94.
» Центр. Географ. при Географ. Ин-те 67, 94.
Музейного фонда Гос. Упр-ние 83.
Музо Губполитпросвета ПГОНО 55, 290.
Музпред Петр. отд-ние 55, 161.
Музыкальная гор. школа 2-ая 70.
» гор. школа 5-ая 70.
» гор. школа 9-ая 70.
» гос. школа им. Римского-Корсакова 70.
«Музыкальная Комедия» — театр 293.
Музыкальная Нотная Библиотека Госакфилармонии 294.
» студия свободного художника С. Е. Вольф-Израэль 70.
» центр. Библиотека Госактеатров 289.
Чернышевская школа 70.
» школа Рубинштейна им. 1 и 2 ступ. 70.
» школа Соцвоса 70.
Музыкально-инструм. музей Гос. Акад. Филармонии 96, 294.
Музыкального просвещения Гос. Ин-тут 70.
Музыкальное Петр. о-во 312.
Музыкальный техникум 1-ый 70.
» техникум 2-ой 70.
» техникум 3-ий 70.
» техникум 4-ый 70.
» техникум 5-ый 70.
Музыкальные инструменты 215.
Музыкальные мастерские 215.
Музыкальных предприятий Наркомпроса об'единение Петр. отд-ние 55, 161.
Музыкантская ул. 365.
«Мукомол» мельница 211.
Мукомольно-технич. курсы 68.
Мукомольный Укр. трест «Укрмут» — Петр. к-ра 161.
«Мундштук» гильзовая гос. ф-ка 165, 224.
Муравьевский пер. 365.
Мурзинка дер. 365.
«Мурзинка» — спорт. орг. 314.
Муринский пер. 365.
Муринский 1-й пр. 365.
Муринский 2-й пр. 365.
«Мурмана Вестник» журнал 287.
«Мурманец» — труд. артель парикм. 309.
Мурманская Агрономическая Экспедиция 51.
Мурманская ж. д. 276.
Мурманской ж. д. амбулатория 102.
» ж. д. Бюллетень 287.
» ж. д. дорожный комитет союза работников железнодорожного транспорта 302.
» ж. д. Домпросвета спорткружок 313.
» ж. д. зубоврачебная амбулатория 102.
» ж. д. лаборатория 115.
» ж. д. отдел Здравоохранения 98.
» ж. д. Т. П. О. 305.
Муромская ул. 365.
Мусор 216.
«Мусоргского М. П. им. Кружок Любителей Музыки» О-во 311.
Мусоросжигательная станция Петрогуботкомхоза 122.
Мусс граверная мастерская 284.
Мусульманская мечеть 351.
Мучная торговля 216.
Мучной пер. 365.
Мучные лабазы 216.
Мыло 218.
«Мыловар» 1-й гос. мыловаренн. зав. (аренд.) 165.
Мыловаренная мастерская «Меркурий» 219.
Мыловаренный гос. зав. «Мыловар» (аренд.) 165.
Мыловаренно-жировой Петр. гос. трест 157.
Мыловаренный зав. «Арс» 218.
Мыловаренный завод им. Карпова 157, 218.
Мыловаренный зав. «Экстра» 218.
«Мысль» — кино-театр 294.
Мытнинская наб. 365.
Мытнинская ул. 366.
Мытнинский пер. 366.
Мышей и крыс истребление 202.
Мышкинская ул. 366.
Мясо 219.
Мясная торговля 219.
Мясная ул. 366.
Мясной отдел Петр. Товарной Биржи 149.
Мясохладобойни Наркомпрода Петр. отделение 49.

Н

Набережная ул. 366.
Набрюшники 221.
Надеждинская ул. Вол. р. 366.
» » Выб. р. 366.
» » Петр. р. 366.
» » Центр. р. 366.
Надеждинский пер. 366.
Наждак 221.
Наждачно-механическ. зав. «Ильич» 164, 213, 221.
Наличная ул. 366.
Наличный пер. 366.
Налогово-таможенное бюро при Торговой палате 148.
«Нарва» — спортивн. орг. 313.
Нарвская пл. (н. пл. Стачек) 366.
Нарвская пожарная ч. 128, 141.
Нарвские ворота 349.
Нарвский кружок спортсменов «Нарва» 313.
Нарвский пр. 366.
Наркомзема музей 96.
Наркомзема научные учреждения 89—90.
Наркомпрода Петр. трансп. экспедиционная к-ра автоуправления «Куат» 281.
Наркомфина карточн. гос. ф-ка 49, 190.
Наркомфина кассы (приписные) 48.
Наркомфина химическ. Петр. лаборатория 115.
Народная ул. 366.
Народного Дома Петр. р. библиотека 91.
Народного Комиссариата Внешней Торговли редакционн.-издательск. отд. 286.
Народного Комиссариата по Морск. делам редакционно-издательск. отд. «Морредиздат» 283.
Народного Комиссариата Рабоче-Крест. инспекции Петр. отд-ние 120.
Народного Комиссариата Рабоче-Крест. инспекции уполномоченный по Сев.-Зап. Обл. 120.
Народного Комиссариата Труда Сев.-Зап. области Управление 52.
Народного Комиссариата Юстиции юридическ. изд-ство Петр. отд-ние 286.
Народного Образования Петр. Губернск. Отдела 54.
Народного Образования Уездный Отдел 41, 97.
Народного Хозяйства Ин-тут 65.
Народной связи музей 96.
Народные суды 117.
«Народный Дом» — госкино-театр 293.
Народный Дом Гос. им. К. Либкнехта и Р. Люксембург 292.
Народный подковный зав. (аренд.) 165.

Нарсуда Особая Камера по делам о самогонке 118.
Нарсуда Особая Сессия по трудовым делам 118.
Нарсуда 1-ое отд-ние 117.
» 2-ое отд-ние 117.
» 3-ье отд-ние 117.
» 4-ое отд-ние 117.
» 5-ое отд-ние 117,
» 6-ое отд-ние 117.
» 7-ое отд-ние 117.
» 8-ое отд-ние 117—118.
» 9-ое отд-ние 118.
» 10-ое отд-ние 118.
» 11-ое отд-ние 118.
» 12-ое отд-ние 118.
» 13-ое отд-ние 118.
» 14-ое отд-ние 118.
» 15-ое отд-ние 118.
» 16-ое отд-ние 118.
» 17-ое отд-ние 118.
» 18-ое отд-ние 118.
» 19-ое и 20-ое отд-ния 118.
» 21-ое отд-ние 118.
» 22-ое отд-ние 118.
Нарымский пр. 366.
Нарышкинская ул. 366.
Население Петрограда 1.
Насосов и пароводопроводной арматуры гос. заводы «Знамя Труда» 164.
Наук Академия Российская 83.
«Наука в России» Комиссия по изданию справочника при Ран 83.
«Наука и Техника» журнал 287.
«Наука и Школа» книгоиздательство 285.
Научно-Гинекологическое о-во при Клиническ. Акуш.-Гинеколог. ин-туте 65.
Научно-испытательная ст-ция Центеля 90, 133.
Научно-исследовательный ин-тут им. Веселовского при Унив-те 57.
Научно-исследовательный ин-тут сравнительной истории литературы и языков Запада и Востока при Унив-те 57.
Научно-исследовательский ин-тут при втором Петр. Политехнич. ин-те 59.
Научно-исследовательский ин-тут при Коммунистич. Унив-те 57.
Научно-мелиорационный ин-тут 51, 89.
Научно-мелиорационного ин-тута журнал «Известия» 287.
Научно-методический Совет при П. Г. О. Н. О. 55.
Научно-педагогические Петр. Высшие курсы 62.
Научно-промысловая северная экспедиция 89.
Научно-технический Гос. ин-тут 87.
Научно-технический областной совет при Сев.-Зап. Промбюро 88.
Научно-технический Совет Главн. Управления горной промышленности 88.
Научно-технического НКПС комитета уполномоченн. в Петрограде 275.
Научно-техническое бюро по отоплению и вентиляции 88.
Научное о-во Марксистов 311.
Научные, литературные, религиозные, взаимопомощи, благотворительные и пр. о-ва 310—313.
Научные учреждения 82—91.
Научные учреждения, находящиеся в ведении В. С. Н. Х. 67—69.
Научные учреждения, находящиеся в ведении Наркомздрава 90.
Научные учреждения, находящиеся в ведении Наркомзема 89—90.
Научные учреждения, находящиеся в ведении Петр. отд-ния Главнауки 83—89.
Научные учреждения, находящиеся в ведении различных ведомств 90.
Научный ин-тут им. П. Ф. Лесгафта 86.
Научных и научно-художественн. учреждений Петр. отд-ние главн. упр-ния 82.
Научных и художественн. ценностей Комиссия по вывозу за границу 83.
Нахимсона (им.) мужская кожно-венерическая больница 104.
Нахимсона (им.) пятнадцатое общ-тие 54.
Нахимсона пр. (б. Владимирский) 366.
Находок Стол при п/о милиции административного отдела Петрогубисполкома 39.
Национальных меньшинств Запада единые трудовые школы 73.
Национальных меньшинств Запада Петр. отд-ние Коммунист. унив-та 57.
Начальника снабжения П. В. О. упр-ние 43.
«Начатки Знаний» книгоиздательство 285.
«Начатки Знаний» типография 166, 284.
«Наш Путь» — кооперативн. т-во 310.
Небольсина (им.) техн. шк. 68.
«Нева» (б.) Гос. Петр. цементный зав. (аренд.) 166.
«Нева» — спорт. орг. 314.
«Нева» шпагатная ф-ка 157, 229, 271.
«Невка» (б.) Петр. прядильно-ниточная ф-ка «Красная Нить» 158.
Невки Б. р. наб. 366.
Невки М. р. наб. 366.
Невки Ср. р. наб. 366.
Невская бумагопрядильня (б.) Бумагопрядильная ф-ка им. Халтурина 158.
Невская 1-ая ниточная (б.) Петр. гос. ниточн. ф-ка им. Шарова 158.
Невская 2-ая ниточная (б.) Петр. гос. ф-ка «Советская Звезда» 158.
Невская (б.) Петр. гос. писчебумажная ф-ка им. Володарского 153.
Невская линия 280.
Невская ул. 366.
Невские Политехнич. курсы 68.
Невский гвоздильный зав. им. лейтен. Шмидта 156.
Невский леч.-санит. уч. Водздрава 98.
Невский пр. (н. пр. 25 Октября) 366.
Невский судостроительн. и механическ. зав. им. Ленина 147, 212, 251.
Невский судостроит. зав. им. Ленина больница № 35/78 103.
Невский яхт-клуб 313.
Невских мостов к-ра 122.
Невы правый берег 366.
Нежинская ул. 366.
Нейшлотский пер. 366.
Нейшлотский рынок 122.
Некрасова (им.) библиотека 91.
Некрасова (им.) Домпросвет 78.
Некрасова (им.) Педагогический техникум 69.
Некрасова ул. (б. Бассейная) 366.
Некрасовская ул (н. Пулковская) М.-Н. р. 366.
Некрасовская ул. (н. ул. Швецова) М.-Н. р. 366.
Немецкое о-во культурно-просветительное 312.
«Неофармакон и Пель» 1-ый гос. об'единенн. зав. медицинск. препарат. им. Первухина (аренд.) 167.
«Непосредственное искусство» студия А. П. Эйснера 71.
«Нефтегаз» гос. химич. завод 165, 261.
Нефтепродукты (нефть, керосин, бензин) 221.
«Нефтяное, Сланцевое Хозяйство» журнал 287.
Нефтяной Азербейджанской промышленности гос. об'единение Петр. к-ра 161.
Нефтяной Всеросс. синдикат Сев.-Зап. торг. к-ра — «Петронефтеторг» 161, маг. и скл. 191, 221.
Нефтяных Грозненских промыслов и завод. центральн. пр-ние «Грознефть» Петр. аг-во 161.
Нечаева А. А. проф. в память 9 января 1905 г. Обуховская больница 103.
Нижегородская ул. 366.
Нижегородское представительство при Центросоюзе 302.
Никелирование 221.
Никитинская 1-я ул. 366.
Никитинская 2-я ул. 366.
Николаевой Клавд. (им.) больница 103.
Николаевская (б.) Октябрьская ж. д. 277, станция «Петроград» пассажирский 277, товарный 277, справочное бюро 277, вокзал 279.
Николаевская наб. (н. лейт. Шмидта) 366.
» ул. Вол. р. 366.
» ул. Выб. р. 366.
» ул. Петр. р. 366.
» ул. (н. ул. Марата) Центр. р. 366.
«Николаевский железнодорожный поселок» — кооперат. т-во 310.
Николаевский пер. Вол. р. 366.
» пер. Выб. р. 366.
» пер. М.-Н. р. 366.
» Сиротский ин-тут (б.) 348.
Николаю I памятник 352.
Николая чудотворца (б.) II психиатр. больница 104.
Никольская Единоверческ. церковь 351.
Никольская пл. (н. пл. Коммунаров) 366.
Никольская (б.) ткацкая ф-ка им. Герасимова 158.
Никольская экспедиция «Севпечати» 284.
Никольский пер. Выб. р. 366.
» » Центр. р. 366.
» рынок 122, 366.
» собор 350.
Никонов пер. 366.
Нистель 90.
Нитки 221.
Ниточная Петр. гос. ф-ка «Советская Звезда» 221.
Ниточная Петр. гос. ф-ка им. Шарова 158, 221.
Ниточная ф-ка «Правда» 158. 221.
Ниточно-прядильная Петр. ф-ка «Красная Нить» 158.
Нобелевская ул. (н. ул. Самойловой) 366.
Нобель (б.) Петр. гос. машиностроительный зав. «Русский Дизель» 156.
«Новая Бавария» пивоваренный гос. зав. (аренд.) 166. 231.
«Новая Голландия» склады Петровоенпорта 47, 349, 366.
«Новая Деревня» издательство Наркомзема Петр. отд-ние 51, 283.
«Новая Заря» типография 284.
Новая ул. Вол. р. 366.
» » Выб. р. 366.
» » М.-Н. р. 366.
» » Петр. р. 366.
Новгородская ул. 366.
Новгородское акц. о-во «Новтресторг» 163.
Новгородское представительство при Центросоюзе 302.
Новицкого (б.) гос. механ. мастерск. (аренд.) 165.
Ново-Адмиралтейский кан. 366.
Ново-Александровская колонна 366.
Ново-Александровская ул. 366.
Ново-Александровский рынок 122, управление 163.
Ново-Исаакиевская ул. (н. ул. декабр. Якубовича) 366.
Ново-Каменная ул. 366.
Ново-Канатная ул. 366.
Ново-Ладожская ул. 366.
Ново-Лесной рынок 122.
«Ново-Лисино» совхоз 137.
Ново-Механическая ул. 366.
Ново-Михайловская ул. 366.
Ново-Михайловский дворец 345.
Ново-Овсянниковская ул. 366.
Ново-Песочная ул. 366.

Ново-Портовский лесной склад 154.
Ново-Рыбинская ул. 366.
Ново-Сивковская ул. 366.
Ново-Сивковский пер. 366.
Ново-Спасская ул. 366.
Ново-Старообрядческое кладбище 123.
Новодевичье кладбище 123.
Новодеревенская наб. 366.
Новодеревенская пожарная ч. 128, 141.
Новодеревенский рынок 122.
Нового канала наб. 366.
Нового и Старого Петергофа дома отдыха 300.
Новогородецкая ул. 366.
Новое Адмиралтейство 347.
Новое название улиц, площадей, мостов арок 352-а.
Новопрогонный пер. 366.
Новопроложенная ул. Вас. р. 366.
» » Вол. р. 366.
» » М.-Н. р. 366.
» » Петр. р. 366.
Новороссийская ул. 366.
Новосильцевская ул. 366.
Новочеркасский пер. 366.
«Новтрестторг» акц. о-во 163.
Новый Безыменный пер. 354.
Новый пер. Выб. р. 366.
» » М.-Н. р. 366.
» » Центр. р. 366.
Новый Петроград 366.
Новый рынок 122.
Новый театр 293.
Новый Эрмитаж 346.
Новых языков курсы 78.
Нодендальский пер. 367.
Ном 311.
Норвежская торговая делегация 41.
Нормального и дефективного ребенка социальн. воспитания педагогическ. ин-тут 62.
Носков пер. 367.
Нотариальная 1-я к-ра Центр. р. 117.
» 2-я гос. к-ра Вас. и Петр. р-нов 117.
» 3-я гос. к-ра Вол. р. 117.
» 4-я гос. к-ра М.-Н. р. 117.
Нотариальное отд-ние и нотариальные к-ры 117.
Нотная библиотека Филармонии 91.
Нотная музыкальная библиотека Госакфилармонии 294.
Ноты 222.
Ночлежные дома и гостиницы Петрогуботкомхоза 122.
НТС 88.
Нумизматов Петр. о-во 312.
«Нью-Стар» — госкино-театр 293.
Нюстадтская ул. (п. Лесной пр.) 367.

О

Обводного кан. наб. 367.
Обводный пер. 367.
Обдерская ул. 367.
Об'единенная амбулатория Дворца Труда 101.
Об'единенн. амбулатория при зав. «Красногвардеец» 101.
Об'единение Азербейджанск. Гос. нефтяной промышленности Петр. к-ра 161.
» кожевенн. Гос. зав. (аренд.) 165.
» Московск. жировой и костеобраб. пром-сти «Жиркость», Петр. отд-ние 186.
» музыкальных предприятий Наркомпроса «Музпред», Петр. отд-ние 161.
» рукавно-ременн. и ткацких Гос. ф-к «Техноткань» 162, 234, 236.
Об'единение сахарной промышленности Гос. «Сахаротрест», магазины 245.
» Сев. областное по распростр. и экспедиров. произвед. печати «Севпечать» 283.
» стекольной промышленности Петр. Гос. «Петростеклотрест» 157.
» табачн. Гос. ф-к Украины «Табактрест» Петр. отд-ние 162.
» Уральских Гос. предприятий азбестовой промышленности «Уралазбест» 161, 183.
Об'единения, тресты и синдикаты 152—164.
» и тресты Гос., областные 152—155, Петр. 155—160, Всеросс. 160.
» и тресты иногородние — Петр. представительства и к-ры 161—164.
Об'единенного химич. завода «Ацетометил» Петр. пр-во 261.
Об'единенное о-во водников Сев.-Зап. обл. Т. П. О. 305.
» Петр. Кредитно-Кооперативное Т-во «Об'единкредиткооп» 152.
» потребит. о-во Госзаводов Петр. р. «Труд Рабочих» 306.
» потребительское о-во «Правильный Путь» 306.
» упр-ние Гос. электрических станций «Петроток» 160.
» упр-ние ф-к Выборг. р-на «Красный Маяк», «Правда» и ф-ки им. Василия Герасимова 158.
» упр-ние ф-к «Пролетарий» и «Рабочий» 159.
» упр-ние ф-ки им. Я. В. Шарова и ф-ки им. Халтурина 158.
Об'единенные Акц. о-ва для внешней торговли «Дава - Бритополь» Петр. отд-ние 163.
» Гос. машино-строительные заводы «Гомзы», Сев.-Зап. обл. к-ра 161.
» молочные зав. «Госмолоко» Петр. отд-ние 161, колбасная торг. 195.
» портланд-цементные заводы Центр. Волжск. и Северн. р-нов, Петр. к-ра 162.
» технические курсы 68.
Об'единенный Гос. аккумуляторный завод «Петроаккумулятор» 155, 169.
» Гос. трест сахарн. промышленности «Сахаротрест» Петр. отд-ние 162, магазины 245.
» кооператив «Балтиец» зав. Балтийск. механ. и «Красный Гвоздильщик» 307.
» кооператив «Большевик» 306.
» кооператив Голодаевск. подрайона «Красный Борец» 307.
» кооператив «Госактеатров» 305.
» кооператив «Искра» 306.
» кооператив «Коомедтех» 306.
» кооператив «Красный Деревообделочник» 307.
» кооператив «Красный Луч» 306.
» кооператив «Красный Путиловец» 306.
» кооператив междунар. Латышск. раб. организ. 305.
Об'единенный кооператив «Петроградский Кооператор» 306.
» кооператив Петр. Технологич. Ин-та «Красный Студент» 306.
» кооператив Петр. заводов металло-электро-промышленности 305.
» кооператив печатников 305.
» кооператив работник. Нарсвязи, Областопа, Ответств. Труда и Петротока 306.
» кооператив работников Областзема, Губсуда и Строителей 305.
» кооператив работник. Просвещения 306.
» кооператив «Пролетарий» 305.
» кооператив Рабфаков и высших учебн. завед. 307.
» кооператив Сев.-Зап. Промбюро 307.
» кооператив «Труд и Знание» 305.
» спорт. кружок педагогич. учебн. завед. 314.
» хим. завод по переработке лиственных пород «Ацетометалл» 161.
Об'единкредиткооп» 152.
Об'ездная Б. ул. 367.
Об'ездная М. ул. 367.
Об'ездное шоссе 367.
Обеды домашние 185.
Обелиск Румянцеву на Васильевском острове 352.
Обеспечение социальное 53.
Области Сев.-Зап. Гос. Лесопромышленный и лесоэкспортный трест (Петролес) 154.
Области Сев.-Зап. Гос. Пищевой трест (Пищетрест) 154.
Области Сев.-Зап. упр-ние военной и военно-морской промышл. (Севзапвоенпром) 153.
Областная Комиссия по учету реализации Госфондов 48.
» к-ра Росс. Торгово-Промышленного банка (Промбанк) 150.
» Сев.-Зап. Комиссия по реализации Госфондов при Севзапэкосо 39.
» Сев.-Зап. к-ра Гос. банка 149.
» Сев.-Зап. Торговая Палата 39, 147.
» школа советск. и партийн. работников им. Клары Цеткин 78.
Областное Сев.-Зап. Бюро ВЦСПС 299.
» » Бюро Центр. Комитета Росс. Коммун. Партии 299.
» » об'единение бумажной промышленности (Петробумтр.) 152.
» » о-во сельско-хозяйственного кредита (Сельхозбанк) 151.
» » Промышленное Бюро (Сев.-Зап. Промбюро) 145.
» » упр-ние народн. комиссариата земледелия 50.
» » упр-ние народн. комиссариата финансов 47.
» » экономическое совещание 38.
Областной научно-техническ. совет при Сев.-Зап. Промбюро 88.
» Петр. отдел по топливу (Петрообластоп) 145.
» промышл.-экономич. Техникум

Сев.-Зап. спиртовой монополии Гос. трест (Севзапспиртотрест) 154.
» Сев.-Зап. спичечный трест (Спичтрест) 154.
Областные Гос. тресты и об'единения 152—154.
Областсельсклад 50
Облатки 222.
Облаточная Гос. мастерская б. Левенштейна (аренд.) 166.
Обоз 222.
» ассенизационный Петрогуботкомхоза 122.
» конный Петрогубтранса 281.
» № 1 Пепо 304.
» Петровоенпорта 47.
Обозно-экипажный и деревообделочный Гос. завод им. Троцкого 155, 222, 271.
Обозный и вагоностроительный 5-ый завод им. т. Егорова 161.
Обозных заводов Всеросс. Гос. об'единение «ЦУПВОЗ» — Петр. отд-ние 161.
Обои 222.
Обойная Гос. ф-ка им. Веры Слуцкой (аренд.) 166, 222.
Обойная Гос. ф-ка б. Павлухина (аренд.) 167, 222.
Обойная Гос. ф-ка «Революционный Пролетарий» (аренд.) 167, 222.
«Оборона» канализационный Гос. зав. (аренд.) 166, 172, 189.
«Образкооп», кооператив 306.
Обсерватория Главная Росс. Астрономическая 84.
Обсерватория Главная Физическая 84.
Обуви Валеной мастерские и магазины 177.
» Гос. ф-ка им. Калинина «Скороход» 155, 223.
» Гос. ф-ка им. тов. Матросова (аренд.) 165, 223.
» Гос. ф-ка «Победа» 156.
Обувь 222.
Обуховская больница им. проф. А. А. Нечаева в память 9 янв. 1905 г. 103, здание 349.
» ветвь 367.
» пл. 367.
» ул. 367.
Обуховский пер. 367.
» (б.) Петр. Гос. орудийный оптический и сталелитейный завод «Большевик» 153, 179, 224.
» рынок, управление рынка 122, 164.
Общегородской рабочий великорусский оркестр 294.
Общегородской рабочий хор 294.
Общедоступный передвижной театр — произв.-труд. артель 308.
Общежитие 1-ое инв. труда им. К. Маркса 54.
» 1-ое распред. им. Солодухина 54.
» 2-ое инв. войны им. Халтурина 54.
» 3-ье инв. войны им. Ракова 54.
» 4-ое инв. войны им. Троцкого 54.
» 5-ое инв.-курсантов им. Урицкого 54.
» 6-ое инв. войны им. Аврова 54.
» 7-ое инв. труда им. Чудновского 54.
» 7-ое туберк. военн. инв. им. Воскова 54.
» 8-ое инв. войны им. Толмачева 54.
» 9-ое слеп. воин. им. Войнова 54.
» 10-ое им. Свердлова 54.
» 11-ое военн. инв. финнов им. И. Рахья 54.
Общежитие 13-ое сл. жен. им. Самойловой 54.
» 15-ое им. Нахимсона 54.
» 16-ое им. Бухарина 54.
» 17-ое сл. им. Калинина 54.
» 23-ье глухон. им. Луначарского 54.
» для девочек 78.
» для приезжающих при Петрокубу 86.
» для слепых и Тифлиатрический Ин-тут 54, 77.
» для трудмолодежи 78.
» инв. труда в пам. 25 Октября 54.
» инв. труда им. Володарского 54.
» инв. труда им. Ленина 54.
» при Ин-те народн. хозяйства 65.
» семейств инвалидов войны 54.
» Центросоюза 302.
Общежития для инвалидов труда и войны 53.
Общежития ПГОНО 78.
Общеобразовательные вечерние курсы для военморов 82.
Общеобразовательные вечерние школы для взрослых 77.
Общества научные, литературные, религиозные, взаимопомощи, благотворительные и пр. 310—313.
Общества транспортные потребительские 304.
Общественного питания предприятия Пепо 304.
Общественного потребительск. Всеросс. Центр. Союза Сев.-Зап. обл. отд-ние 302.
Общественные организации 299.
Общественный пер. 367.
» » 1-й 367.
» » 2-й 367.
Общественных, торговых и адм.-советских учреждений и предпр. Петр. Губернский отд. Всеросс. Професс. Союза 301.
Общество агрономическое при Петр. с.-х. Ин-те 310.
» акушерско-гинекологич. Петр. 312.
» архитекторов-художников 311.
» большое северное телеграфное 133.
» вегетарианское потребительское 307.
» военно-научное по изучению опыта классовой войны 310.
» гинекологическ. при Гос. клиническ. акушерско-гинекологич. Ин-те 311.
» гребн. Петр. 313.
» детских врачей в Петрограде 311.
» деятелей художеств. и техническ. фотографии 311.
» для хозяйств. сношений с Востоком 163.
» друзей воздушного флота Сев.-Зап. обл. 311.
» духовно-нравств. трезвенников брата Ивана Чурикова 311.
» земледельческого труда среди евреев 311.
» изучения и преподавания языка и словесности 311.
» изучения итальянской культуры 311.
» изучения популяризации и художеств. охраны Старого Петербурга 311.
» изучения художеств. словесности при Ринист 87, 311.
» им. Куинджи А. И. 311.
» исследователей Украинск. историч. литературы и языка 311.
Общество «Кружок Друзей Камерной музыки» 311.
» «Кружок любителей музыки им. М. П. Мусоргского» 311.
» любителей древней письменности и искусства 311.
» любителей породистых собак 311.
» любителей породистых собак—кооперат. т-во 310.
» «Майский Жук» преподавателей и б. учеников 217 Советской школы 311.
» морское 82.
» научно-гинекологическое при Клиническ. Акуш.-Гинеколог. Ин-туте 65.
» научное марксистов 311.
» об'единенное водников Сев.-Зап. обл. Т. П. О. 305.
» Островского (им.) 311.
» Петр. Губернск. военно-потребительское 307.
» Петр. Единое Потребительск. 303.
» поощрения художеств при Росс. Акад. истории материальн. культуры 84, 311.
» потребителей военно-учебн. завед. Петр. военн. округа 307.
» потребительск. рабоч. швейной промышл. 305.
» психиатров 311.
» работников Советского права 311.
» распространения просвещения между евреями «Опе» 311.
» ревнителей истории 311.
» рентгенологов и радиологов при Рентг. и Радиолог. Ин-те 85, 311.
» Росс. архивн. деятелей 311.
» «Русская Урания» 311.
» Русск. драмат. писателей и оперн. композиторов 311.
» Русское театральное 313.
» Русск. технич. 313.
» Русское энтомологическое 313.
» Сев.-Зап. обл. сельско-хоз. Кредита 51.
» содействия женскому сельско-хоз. образованию 311.
» содействия Петр. Ин-туту Нар. Хоз. 65, 311.
» «Тургеневский Уголок» 313.
» художников - индивидуалистов 312.
» чистильщиков обуви г. Петрограда культурно-просветительное и взаимопомощи 312.
» электрич. аккумулят. Бета-Гелезен «Молния» (аренд.) 167.
Общий отдел Петроуездисполкома 41.
Община евангельских христиан Пятая Петр. 312.
» кафолическо-апостольская 311.
» 1-ая Петр. христиан адвентистов 7-го дня 312.
» 2-ая Петр. христиан адвентистов 7-го дня 311.
» художников 312.
Об'явления см. «Рекламы и об'явления».
Овес см. «Фураж».
Овощи 223.
Огородная ул. 367.
Огородникова пр. (б. Рижский) 367.
Огородные кооперативные т-ва 310.
Огородные, сельско-хозяйств., животноводств., кооперативные товарищества 310.
Огородный пер. 367.
Огородный рынок 122.
Огнестрельных припасов — Петр. отдел 43.
Огнетушителей зав. «Промет» 234.

Огнетушителей ф-ка Гос. «Пожаротушитель» 234.
» химических ф-ка «Богатырь» 234.
Огнетушители см. «Пожарное дело».
Огнеупорно-селикатный Гос. Боровичский комбинат «Боркомбинат», Петр. отд-ние 162, 234.
Оградская ул. 367.
О. Д. В. Ф. 311.
Одежда 224.
Одежды ф-ка им. т. Володарского 159, 224, 234.
» » им. т. Домбаля 159, 224, 234.
» » им. Самойловой 159, 224, 234.
» » «Красный Швейник» 159, 224, 234.
Одесская ул. 367.
Одессторг — Петр. отд-ние 163.
Одиннадцатая столовая Пепо 304.
Одиннадцатая Гос. типография 166.
Одиннадцатое общ-тие военн. инв. финнов им. И. Рахья 54.
Одиннадцатое отделение милиции Моск.-Нарвск. р-на 40, 141.
Одиннадцатое отд-ние Нарсуда 118.
Одиннадцатый универс. магаз. Пепо 304.
Одинцов пер. 367.
Одинцовская ул. 367.
Однер (б.) 1-й ремонтно-строительный зав. (аренд.) 165.
Одонтологическое Петр. о-во 312.
Озерная ул. 367.
Озерной пер. Вол. р. 367.
Озерной пер. Центр. р. 367.
Озолинг (б.) чугунно-литейный зав. 166.
Окартупет 43.
Океанское бюро путешествий 281.
Оккервиль р. наб. 367.
Окрветупр 44.
Округ северн. полевой Высш. Геодезического Упр-ния ВСНХ 137.
Округа Связи Сев.-Зап. Управл. 131.
Окружная военно-врачебная комиссия при Повсу 44, 99.
» женск. больница при 1-м Петр. Исправдоме 109.
» инспекция военно-учебных завед. ПВО 45.
» инспекция физической подготовки 45.
» Петр. изоляционная тюрьма (б. Кресты) 40.
» Петр. Продбаза ПВО 43.
» химико-бактериол. лаборатория 44, 115.
Окружного отд. Всевобуча ПВО спортивн. организации 313.
Окружного Петр. комитета по перевозкам Упр-ние (О. К. П.) 275.
Окружного Суда (б.) здание 349.
Окружное Петр. артиллер. Упр-ние ПВО 43.
» » военно-ветер. Упр-ние 44.
» » военно-инжен. Упр-ние (ПОВИУ) 43.
» » военно-санитарное управление 44.
» » военно-хоз. управление военн. округа 43.
» » пробирное управл. 49.
» » упр-ние местного транспорта НКПС («Петроомес») 275.
Окружной военно-хозяйственный вещевой склад ПВО 44.
Окружные телегр. маст. Сев.-Зап. округа связи 131.
Окружные технические и хозяйственные склады 131.
Окрхозупр 43.
Октябрьская (б. Николаевская) ж. д. 277, станция «Петроград» пассажирский 277, товарный 277, справочное бюро 277, вокзал 279.
Октябрьская Петр. таможня (при Финляндск. ж. д.) 147.
«Октябрьская» прядильно-ткацкая ф-ка 241.
«Октябрьская Революция» пробочная ф-ка 4-ая Гос. 160, 236.
«Октябрьская Революция» тексовый завод 156, 194.
Октябрьская таможня аг-ство Доброфлота 280.
Октябрьской ж. д. врачебно-санитарный отдел 98.
» » » городская больница 104.
» » » Дорпрофсож 301.
» » » лаборатория 115.
» » » Т. П. О. 304.
» » » участковый комитет Профессион. Союза жел.-дор. 8 района 302.
» » » электро-свето-водолечебница 102.
«Октябрьской Революции» больница Васильостр. р. (б. Биржевая) 102, 105.
«Октябрьской революции» больница Вол. р. 102.
«Олимпия» — кино-театр 294.
Олонецкая ул. Выб. р. 367.
Олонецкая ул. Петр. р. 367.
Ольгин пер. 367.
Ольгина ул. 367.
Ольгинская ул. 367.
Ольсен (б.) 1-ая азбестовая ф-ка 156.
Ольховая ул. 367.
Ольховки р. наб. 367.
«Омега» типография 284.
«Омеса» к-ра «Разгрузвод» 281.
Онежский пер. 367.
Онтс 88.
«Опвуз» 307.
ОПЕ 311.
Опека по делам несовершеннолетн. при ПГОНО 54.
Опекунская ул. (н. Самодеятельная) 367.
Оперная студия артиста М. И. Михайлова 70.
Оперного искусства студия А. В. Павлова-Арбенина 70.
Оперы и Балета Гос. Академ. театр (б. Мариинский) 290—291.
Опочинина ул. 367.
Оптическая и часовая мастерская при Петрокубу 86.
Оптические магазины 224.
» мастерские 224.
» принадлежности 224.
Оптический гос. зав. (Гоз) 164.
Оптический Гос. Ин-тут 85.
Оптический сталелитейный и орудийный зав. «Большевик» 153, 179, 224.
Оптово-розничн. маг. «Уралмет» 183.
» » склад аптек. товаров 97.
Опытная станция Сев. Обл. защиты растений от вредителей 50, 90.
Опытно-мелиорат. Сев.-Зап. Обл. организациями управление 50.
Опытный прикладной химии гос. зав. 164, 261.
Опытных лабораторных животных питомник Петрогубздравотдела 115.
ОРАД 311.
Оранжереи 224.
Оранжерея Пепо Центр. р. 304.
Ораниенбаумская ул. 367.
Организации кооперативные 302—310.
» общественные 299.
» партийные 299.
» профессиональные 299.
» спортивные 313—314.
Организационно-инструкторский отдел президиума Петрогубисполкома 37.
Организация оспопрививательная 115.
Ординарная ул. 367.
Оренбургская ул. 367.
Орехова счетоводн. курсы 70.
Оркестр Гос. Симфонический 294.
Оркестр Общегородск. Рабочий Великорусский 294.
Оркестры и хоры 294.
Орловская ул. 367.
Орловский пер. 367.
ОРТ 311.
Ортопедические принадлежности и мастерские 224.
Ортопедический Ин-тут 90, 110.
Орудийный, оптический и сталелитейный зав. «Большевик» гос. 153, 179, 224.
Оружейный Сестрорецкий завод им. т. Воскова 153, 179.
Осиповская ул. 367.
Осиповский пер., 367.
Осиповский проезд 367.
Особая Зоологическая лаборатория Ран 83.
Особая камера Нарсуда по делам о самогонке 118.
Особая Сессия Нарсуда по трудовым делам 118.
Особого назначения штаб частей ПВО 42.
Особое техническое бюро по военным изобретениям специальн. назначения 90.
Особой сессии по трудовым делам консультация 119.
Особые виды почтовых услуг 130.
Оспопрививательная организация 115.
Оспопрививательный 1-й Ин-тут им. Дженнера 110, 115.
Осташковская ул. 367.
Остехбюро 90.
Остро-заразная больница им. Боткина 105.
Островского А. Н. им. О-во 311.
Островского им. библиотека 91.
Островского пл. пл. (б. Александринская) 367.
Островского пис. сквер (б. Екатерининский) 367.
Остроумова ул. 367.
Ответств. труда артели 309.
» » Архангельская артель — Петр. отд-ние 309.
» » Владимирская артель Петр. 309.
» » «Гленова Артель» 309.
» » Казанская артель 309.
» » Красная артель Петр. 309.
» » им. Штиглица артель Петр. 309.
» » петр. отд-ние 1-го Росс. Т-ва 309.
» » Петр. т-во 309.
» » т-во 1-й Петр. женской и петропавл. артелей 309.
Отводстрой Гугс 136.
Отдел I справочной книги «Весь Петроград» 1—24.
» II справочной книги «Весь Петроград» 25—142.
» III справочн. книги «Весь Петроград» 145—273.
» IV справочн. книги «Весь Петроград» 275—281.
» V справочн. книги «Весь Петроград» 283—287.
» VI справочн. книги «Весь Петроград» 289—294.
» VII справочн. книги «Весь Петроград» 299—314.
» VIII справочн. книги «Весь Петроград» 315—343.
» IX справочн. книги «Весь Петроград» 345—352.
» X справочной книги «Весь Петроград» 352-а—375.
» административный Петрогубисполкома 39.
» административный Петроуездисполкома 41.

Отдел Броневых Сил ПВО 42.
» врачебно-санитарный Окт. ж. д. 98.
» Всеросс. союза работников земли и леса Петр. Губернский 300.
» Всеросс. Союза работн. искусства Петр. губернский 301.
» Всеросс. Союза работников коммун. х-ва Петр. губернский 300.
» Всеросс. Союза рабочих народного питания и общежитий Петр. губернский 300.
» Гос. Полит. Упр-ния Петр. губернский 121.
» дорожный Петрогубисполкома 128.
» Здравоохранения Мурманской ж. д. 98.
» Здравоохранения Петр. губерн. 97.
» Здравоохранения Сев.-Зап. водный 98.
» Здравоохранения Сев.-Зап. ж. д. 98.
» Здравоохранения уездный 115.
» коммунальн. х-ва Вас. р. 128, 138.
» коммунальн. х-ва Вол. р. 128, 139.
» коммунальн. х-ва Выб. р. 128, 140.
» коммунальн. х-ва губернск. Петр. (Петротуботкомхоз) 121.
» комунальн. х-ва М.-Н. р. 128, 140.
» коммунальн. х-ва Петр. р. 128, 141.
» Лесной Петрогубземуправления 51.
» Народного Образования Петр. губернский 54.
» Народного Образования Петр. уездный 97.
» Общий Петроуездисполкома 41.
» Организационно-Инструкт. Президиума Петрогубисполкома 37.
» по делам литературы и издательств Петр. губ. 55.
» подписных и периодическ. изданий «Петрогосиздата» 283.
» Продовольственный при Петрогубисполкоме 37.
» регулирования Внешней Торговли при Сев.-Зап. О. У. Н. К. В. Т. 146.
» Связи Штаба ПВО 42.
» снабжения Тверского хлопчатобумажного треста 162.
» Социальн. Обеспечения Петр. губерн. 53.
» статистики Петр. губернск. 134.
» телефонный упр-ния Сев.-Зап. Окр. Связи 133.
» транспортн. Петрогубисполкома («Петрогубтранс») 281.
» Труда Петр. губернск. 52.
» упр-ния домами отдыха Петрогубпросвета 300.
» Финансовый Петрогубисполкома 47.
» Финансовый Петроуездисполкома 41, 49.
» эксплоатационно-производств. Вас. р. 139.
» эксплоатационно-производств. Вол. р. 139.
» эксплоатац.-производств. Выб. р. 140.
» эксплоатац.-производств. М.-Н. р. 140.
» эксплоатац.-производств. Петр. р. 141.
» эксплоатац.-производств. Центр. р. 142.
Отд-ние Биржи Труда Вол. р. 139.
» Биржи Труда М.-Н. р. 141.
» Главн. Ботанич. сада первое 96.
» городск. сберег. гос. кассы 1-ое 49.
» городск. сберег. гос. кассы 2-е 49.
Отд-ние городск. сберег. гос. кассы 3-е 49.
» городск. сберег. гос. кассы 4-ое 49.
» городск. сберег. гос. кассы 5-ое 49.
» городск. сберег. гос. кассы 6-ое 49.
» городск. сберег. гос. кассы 7-ое 49.
» Гос. Займов Наркомфина 48.
» Дома Ученых при Петрокубу 86.
» ж.-д. Петрогубтранса 281.
» Местного Хозяйства Общ. Отд. при Петроуездисполкоме 41, 128.
» милиции 1-ое Центр. р. 37, 142.
» милиции 2-ое Центр. р. 39, 142.
» милиции 3-ье Центр. р. 39, 142.
» милиции 4-ое Центр. р. 39, 142.
» милиции 5-ое Центр. р. 39, 142.
» милиции 6-ое Вол. р. 39, 139.
» милиции 7-ое Вол. р. 39, 139.
» милиции 8-ое Вол. р. 39, 139.
» милиции 9-ое Вол. р. 39, 139.
» милиции 10-ое М.-Н. р. 40, 141.
» милиции 11-ое М.-Н. р. 40, 141.
» милиции 12-ое М.-Н. р. 40, 141.
» милиции 13-ое М.-Н. р. 40, 141.
» милиции 14-ое Вас. р. 40, 139.
» милиции 15-ое Вас. р. 40, 139.
» милиции 16-ое Петр. р. 40, 141.
» милиции 17-ое Петр. р. 40, 141.
» милиции 18-ое Петр. р. 40, 141.
» милиции 19-ое Выб. р. 40, 140.
» милиции 20-ое Выб. р. 40, 140.
» милиции 21-ое Выб. р. 40, 140.
» милиции 22-ое Выб. р. 40, 140.
» милиции 23-ье М.-Н. р. 40, 141.
» Нарсуда 1-ое 117.
» Нарсуда 2-ое 117.
» Нарсуда 3-ье 117.
» Нарсуда 4-е 117.
» Нарсуда 5-ое 117.
» Нарсуда 6-ое 117.
» Нарсуда 7-ое 117.
» Нарсуда 8-ое 117—118.
» Нарсуда 9-ое 118.
» Нарсуда 10-ое 118.
» Нарсуда 11-ое 118.
» Нарсуда 12-ое 118.
» Нарсуда 13-ое 118.
» Нарсуда 14-ое 118.
» Нарсуда 15-ое 118.
» Нарсуда 16-ое 118.
» Нарсуда 17-ое 118.
» Нарсуда 18-ое 118.
» Нарсуда 19 и 20-ое 118.
» Нарсуда 21-ое 118.
» Нарсуда 22-ое 118.
» Нотариальное и Нотариальные к-ры 117.
» Петр. Всеросс. Союза Текстильщиков 301.
» Петр. Всеросс. Союза Швейной Промышл. 301.
» Петр. Гос. книжного фонда 86.
» Петр. Коммунист. Ун-та Национальных Меньшинств Запада 57.
» Петр. мясохладбойни Наркомпрода 49.
» Петр. пр-ния об'един. гос. молочных заводов 50.
» Петр. Центральн. Архива СССР 137.
» похоронное Петрогуботкомхоза 123.
» Райстрахкассы Вол. р. главное 139.
» Райстрахкассы Вол. р. 1-ое 139.
» Райстрахкассы Вол. р. 2-ое 139.
» Райстрахкассы Вол. р. 3-ье 139.
» Райстрахкассы Выб. р. главное 140.
» Райстрахкассы Выб. р. Пороховое 140.
Отд-ние Райстрахкассы М.-Н. р. главное 140.
» Райстрахкассы М.-Н. р. 1-ое 140.
» Райстрахкассы М.-Н. р. 2-ое 140.
» Райстрахкассы М.-Н. р. 3-ое 140.
» Райстрахкассы Центр. р. 1-ое 142.
» Райстрахкассы Центр. р. 2-ое 142.
» русского языка и словесности при Ран 83.
» Сев.-Зап. Областн. Всеросс. Центрального Союза Потребительск. Обществ 302.
» Сев.-Зап. Областн. Добровольн. Флота 280.
» Сев.-Зап. Областн. Московского Союза Потребит. О-в 302.
» Угрозыска Петроуездисполкома 41.
» филиальное Росс. Публ. Библ-ки 1-ое 87.
» филиальное Росс. Публ. Библ-ки 2-ое 87.
» филиальное Росс. Публ. Библ-ки 3-ье 87.
Отд-ния Биржи Труда районные 52.
» всеросс. и иногородних синдикатов, трестов и об'единений 161.
» городские, почтовые и почтово-телеграфные 131.
» городск. сберегат. гос. касс 49.
» грузчиков Петрогубтранса 281.
» милиции Вас. р. 40, 139.
» милиции Вол. р. 39, 139.
» милиции Выб. р. 40, 140.
» милиции М.-Н. р. 40, 141.
» милиции Петр. р. 40, 141.
» милиции по районам 39.
» милиции Центр. р. 39, 142.
» почтовые и телеграфные на вокзалах 131.
» районные «Севпечати» 284.
» редакций и контор московских газет 286.
Отдыха дома 300.
Отдыха сад — летн. театр 293.
Отечественная ул. 367.
Откомхоза музеи 95.
Откомхоза типо-литография 284.
Откомхозы районные 128.
Отопление 224.
Отопления и вентиляции Научно-Техническое Бюро 88.
Ото-фонетический институт 77, 84.
Отрадный пер. 367.
Отряд прививочный 115.
Отряд санит.-дезинф. Сев.-Зап. ж. д. 115.
Отряд санит.-дезинф. 4-й версты Сев.-Зап. ж. д. 115.
Оуф (б.) медно-литейный механический зав. «Часовой Революции» 156, 211.
Офицерская ул. Выб. р. 367.
Офицерская ул. (н. ул. Декабристов) Центр. р. 367.
Офицерский пер. (н. пер. Декабристов) 367.
Офталмологическое Петр. О-во 312.
Охрана Диагностического Института судебной неврологии и психиатрии им. т. Ленина 40.
«Охрана и Химики» — кооператив 305.
Охрана эпидемическ. больн. для лиш. своб. им. д-ра Гааза 40.
Охраны материнства и младенчества пункты 107—108.
Охраны Труда Камера Вас. р. 139.
» Труда Камера Вол. р. 139.
» Труда Камера Выб. р. 140.
» Труда Камера М.-Н. р. 140.
» Труда Камера Петр. р. 141.
» Труда Камера Центр. р. 142.

Охраны Труда Под'отдел 52.
«Охотник» гос. дроболитн. зав. (аренд.) 165.
Охотников Всеросс. Произв. Союза Петр. губ. отдел 51.
Охотников (производственного союза) кооператив 309.
Охотничьи принадлежности 224.
«Охта» (б.) завод речного судостроения «Красный Судостроительный» 157.
Охта М. 367.
«Охта» — спорт. орг. 314.
Охтенская пожарная ч. 128, 140.
Охтенская ул. 367.
Охтенский Б. пр. 367.
Охтенский Ср. пр. 367.
Охтенский порох. зав. взрывч. веществ им. т. Авдеева 153, 179, 234, типография 284.
Охтенский родильный дом 113.
Охты р. наб. 367.
Очаг детский при Ин-туте Физическ. Образования им. П. Ф. Лесгафта 62.
Очаги детские 75.
» детские Вас. р. 75.
» детские Вол. р. 75.
» детские Выб. р. 75.
» детские М.-Н. р. 75.
» детские Петр. р. 75.
» детские Центр. р. 75.
Очаковская ул. 367.
Очаковский рынок 122.

П

Павлова-Арбенина А. В. — студия оперного искусства 70.
Павлова (б.) вязально-чулочная гос. мастерская (аренд.) 167.
Павлова (б.) гальванических элементов гос. ф-ка «Искра» 167, 272.
Павловская ул. Вол. р. 367.
» ул. Выб. р. 367.
» ул. М.-Н. р. 367.
» ул. Петр. р. 367.
Павловского полка (б.) казармы 347.
Павлоградский пер. 367.
Павлухина (б.) гос. обойная ф-ка (аренд.) 167, 222.
Паевое всеросс. т-во «Тряпье-Лоскут» — Петр. отд-ние 164, склад 258.
» Всеукр. торг. т-во «Укрторг» — Петр. пр-во 164.
» Вятск. торг.-промышл. т-во «Вятпромторг» — Петр. пр-во 163.
» Московск. т-во «Трансмосторг»— Сев.-Зап. отд-ние 163.
» Сибирское торговое т-во «Сибторг» — Петр. отд-ние 163.
» Татарск. торг.-промышл. т-во гос. «Татторг» — Сев.-Зап. обл. к-ра 163.
» торговое т-во «Одессторг» — Петр. отд-ние 163.
» Ярославск. торг. т-во «Яргубторг» — Петр. отд-ние 164.
Паевые т-ва и акционерные о-ва 162—164.
Пажеский Корпус (б.) 348.
«Палас» — кино-театр 294.
Палата главн. мер и весов СССР 137.
Палата мер и весов поверочн. Петр. 137.
Палата торговая Сев.-Зап. областн. 147, типография 285.
Палевский пр. 367.
Палеонтологическое Русск. О-во 312.
Палехова (б.) гос. механ. мастерск. (аренд.) 165.
Паль (б.) прядильно-ткацкая и ситценабивная ф-ка «Пролетарий» 159, 176, 241.
Пальменбахская ул. (н. ул. Домбаля) 367.
Памятник Александру III 352.
» Екатерине II 352.
Памятник Николаю I 352.
» Петру I («Медный Всадник» Пушкина) 352.
» Суворову на б. Марсовом поле 352.
» храм морякам погибшим в Японскую войну 351.
Памятники — см. «Монументные мастерские» и «Похоронное бюро» 352.
» скульптурно - архитектурные 352.
Памятников искусства и старины Комитет по охране, ремонту и реставр. 83.
Память 25 октября библиотека 91.
Пантелеймоновская лечебн. 1-го Петр. Труд Врач. Единения 102.
Пантелеймоновская ул. Вол. р. 367.
Пантелеймоновская ул. (н. ул. дек. Пестеля) 367.
Пантелеймоновский мост (н. дек. Пестеля) 367.
Пантелеймоновский рынок 122.
Панфилова ул. 367.
Папиросная гильз. гос. мастерск. «Прима» (аренд.) 165, 224.
Папиросные гильзы 224.
Папиросы, см. «Табак».
П. А. П. П. 312.
Парадная ул. 367.
Парафин 224.
Парголовская ул. Выб. р. 367.
Парголовская ул. (Коломяги) 367.
Парголовский пер. (Коломяги) 367.
«Паризиана» — госкинотеатр 293.
«Парикарт» — труд. артель парикмахеров 309.
Парики, см. «Парикмахерские».
Парикмахеров труд. артель «Парикарт» 309.
Парикмахерские 224.
Парк Ассенизационный Петрогуботкомхоза» 122.
» конный Выборгский 124.
» конный Петрогуботкомхоза 127.
» трамвайный им. Блохина 124.
» трамв. им. т. Калинина 124.
» трамв. им. т. Коняшина 124.
» трамв. им. т. Леонова 124.
» трамв. им. т. Скороходова 124.
» трамв. им. Смирнова 124.
Паркеты 226.
Парки, сады и зеленые насаждения 123.
Парки трамвайные Петрогуботкомхоза 124.
Парковская ул. 367.
«Парман» толевый зав. 202.
Паропроводной арматуры завод гос. «Часовой Революции» 156, 170.
Паропроводной арматуры и насосов гос. заводы «Знамя Труда» 164, 170.
Пароходные рейсы 280.
Пароходства Волжского гос. речного Петр. трансп. к-ра 280.
Пароходство Балтийское гос. 280.
Пароходство Сев.-Зап. речн. гос. (б. Севзапвод) 279.
Партии Коммун. Росс. Петр. Губ. Комитет 299.
Партии Росс. Коммун. Сев.-Зап. Обл. Бюро Центр. Комитета 299.
Партийная библиотека М.-Н. р. 91.
Партийная библиотека Петр. р. 91.
Партийные организации 299.
Парусиновые изделия 226.
Парусиновых изделий и приводных ремней мастерская «Привод» 226, 236.
Парфеновых бр. (б.) 1-ый гос. колбасный завод им. Стружкина 154, 195.
Парфюмерия 227.
«Пассаж» — театр Сабурова 293.
«Пассаж» — торговый городок Пепо 304.
Пассажирская станция «Петроград» Окт. ж. д. (б. Николаевск.) 277.
Пастера (им.) бактериологическ. Ин-тут 90, 110, 115.
Пастера (им.) детская заразная больница 106.
Паткановские курсы стенографии 70.
Патока 227.
Патолого-Рефлексологическ. Ин-тут 90, 109.
Паточно-крахмальное об'единение Сев.-Волжское «Северопатока» — Петр. отд-ние 161, 227.
Патриотический пер. 367.
ПГВСРПП 301.
ПГОКХ 122.
ПГОНО 54.
Певческий пер. 367.
«Педагогическая Мысль» журнал 287.
Педагогические Высшие Учебные заведения 61.
Педагогические профкурсы 69.
Педагогические трехгодичные курсы им. Герцена 69.
Педагогические учебные заведения 69.
Педагогический Всеросс. Музей 92.
Педагогический Ин-тут Дошкольного Образования 61.
Педагогический Ин-тут Социального Воспитания нормальн. и дефективн. ребенка 62, 84.
Педагогический 1-ый Петр. техникум 69.
Педагогический техн. им. Некрасова 69.
Педагогический Эстонск. Ин-тут 62, типография 285.
Педагогического Ин-та Рабфак им. Герцена 68.
Педологический Петр. Ин-тут 84, 86.
Пек (б.) гос. эксперимент. мастерск. новейших изобретений (аренд.) 166.
Пекарни 227.
Пекезский пер. 367.
Пекезы р. наб. 367.
Пензенская ул. 367.
Пенька и лен 229.
Пеньковская ул. 367.
Пеньковый Буян 367.
Пеньковый трест Петр. гос. «Петропенькотрест» 157.
Пепо 303.
» авто-парк 304.
» амбулатория 303.
» булочная и пекарня Петр. р. 304.
» булочные и пекарни Центр. р. 304.
» 2-ая Госмельница 303.
» заводы 303.
» кондитерская мастерская 196.
» лабазы Вол. р. 304.
» магазины широкого потребления 304.
» обоз № 1 304.
» оранжерея Центр. р. 304.
» пивные Вол. р. 304.
» пивные Центр. р. 304.
» предприятия обществ. питания 304.
» предприятия производственные 303.
» продовольственн. магазины 304.
» склад «Сельдяной Буян» 303.
» склады Сырьев. части 304.
» склады торговой части 304.
» столовая № 26 Выб. р. 304.
» столовые Вол. р. 304.
» столовые М.-Н. р. 304.
» столовые Петр. р. 304.
» столовые Центр. р. 304.
» техно-химическ. зав. 303.
» типография 284, 303.
» торговые предприятия 304.
» торговый городок «Пассаж» 304.
» универс. маг. 258, 304.
» фабрики 303.
» фермы 304.
» хлебозаводы 303.
Первая азбестовая ф-ка 156.
» артель безраб. портных «Петрошвей» 309.
» Артшкола 81.
» Березовая Аллея 354.

Первая булочная и пекарня Пепо Вол. р. 304.
» Военно-Инженерная Петр. Школа Р. К. К. А. 80.
» гостиница Петрогуботкомхоза 122.
» гос. Петр. электрическая станция 160.
» гос. типография Госиздата 166.
» Калашниковская трудовая артель грузчиков 281, 309.
» клееночн. гранитолевая ф-ка «Пролетарск. Труд» 164, 192.
» конфектно-шоколадная ф-ка им. Самойловой 154, 271.
» корзино - щеточн. мастерская труд-артели «Слепец - Рабочий» 199.
» лесная биржа Петродревтреста 155, 205.
» макаронная ф-ка гос. им. т. Воровского (б. Иванова и Гольдберг) 154, 206.
» мастерск. «Петрогубтранса» 281.
» Нот. к-ра гос. Центр. р. 117.
» образц. артель грузчиков-специалистов «Грузартель» 281, 309.
» Петр. авто-транспортная артель шофферов и авто-техников 281, 309.
» Петр Артиллер. школа 81.
» Петр. Военно-Топографич. Школа 80.
» Петр. Община Евангельск. Христиан 312.
» Петр. Община Христиан Адвентистов 7-го дня 312.
» Петр. Пехотная школа 81.
» Петр. сел.-хоз. колония для лиш. свободы 40.
» Петр. Технич. Артиллер. Школа 81.
» Петр. труд. артель контролеров и гардеробщиков 309.
» Петр. трудовая артель специалистов механиков 309.
» Петр. школа среднего комсостава милиции 78.
» пивная Пепо 304.
» Приписная Касса Наркомфина 48.
» пробочная ф-ка им. Семашко гос. 160, 236.
» Росс. трансп. экспедиц. артель 281, 309.
» столовая Пепо 304.
» табачная ф-ка гос. им. т. Урицкого 158, 253.
» типография транспечати НКПС им. т. Дзержинского 285.
» трудовая артель гардеробно-посыльного дела 309.
» ферма Пепо 304.
» художественной мебели ф-ка гос. им. Воскова 155, 210.
» Чухманская труд. артель маляров 309.
» школа строит. десятн. им. Лассаля 68.
» школьная читальня 91.
» штемпельно-граверная мастерская гос. 284.
Первого Акц. О-ва трансп. скл. 281.
» Акц. О-ва трансп. скл. № 2, 281.
» Кадетского Корпуса б. здание (б. Дворец Меньшикова) 348.
» Политехнич. Ин-та Рабфак 67.
» стрелкового корпуса военный трибунал ПВО 45, 120.
» стрелкового корпуса штаба типография и литография 284.
Первое Агентство Областной к-ры Госбанка 150.
» Акц. О-во «Транспорт» — Сев.-Зап. к-ра 281.
» Акц. транспортн. О-во «Транспорт» — см. «Транспорт» 163.
Первое Гор. Агентство Петр. отд-ния Всекобанка 150.
» городск. отд-ние сберег. гос. кассы 49.
» Кредитное Кооперативное Т-во «Кокред» 151.
» общ-тие инв. труда им. Карла Маркса 54.
» отд-ние главного Ботанич. сада 96.
» отд-ние грузчиков Петрогубтранса Петрогубисполкома 309.
» отд-ние милиции Центр. р. 39, 142.
» отд-ние Нарсуда 117.
» отд-ние Райстрахкассы Вол. р. 139.
» отд-ние Райстрахкассы М.-Н. р. 140.
» отд-ние Райстрахкассы Центр. р. 142.
» Петр. Благотвор. О-во по оказанию помощи неимущим 312.
» распред. общ-тие им. Солодухина 54.
» Росс. Акц. О-во 1922 г. Росстовар, Сев.-Зап. обл. к-ра 163.
» филиальное отд-ние Росс. Публ. Библиотеки 87.
Первой Петр. труд. артели печатников типография 284.
Первухиной (им.) курсы сестер 69.
Первый Выб. родильный приют 113.
» Детскосельский коллектив — трудовая артель 308.
» дом ночлега Петрогуботкомхоза 122.
» завод искусственных минеральных вод «Красный Труженик» гос. 154, 214.
» завод по ректификации жиров гос. 186.
» завод ремонтно - строительный (аренд.) 165.
» завод рыбоводн. 50.
» колбасный завод гос. им. т. Стружкина 154, 195.
» консервный завод гос. Пищетреста 154, 197.
» лабаз Пепо 304.
» маслобойный завод «Красная Звезда» 154, 208.
» Музыкальный техникум 70.
» мыловаренный завод гос. «Мыловар» (аренд.) 165.
» об'единен. гос. медицинских препаратов им. т. Первухина (аренд.) 167, 210.
» обоз Пепо 304.
» Оспопрививательн. Ин-тут им. Дженнера 110, 115.
» отдел справочн. кн. «Весь Петроград» 1—24.
» Петр. Исправдом 40.
» пивоваренный завод Пепо 303.
» продовол. магаз. Пепо (б. Елисеева) 304.
» Рождественский Родильный приют для туберкул. больн. 113.
» санит. уч. Бовсу 98.
» склад Гост. Дв. Центросоюза 302.
» склад мануфакт. и готов. платья Пепо 304.
» склад Пепо сырьев. ч. 304.
» универс. маг. Пепо «Александр» 304.
» Участковый Комитет Профсоюза ж.-д. Сев.-Зап. ж. д. 302.
» Учкпрофсож Сев.-Зап. ж. д. 302.
» хлебозавод Пепо 303.
Переводы и переписки 229.
Перевозка и разгрузка 229.
Перевозки Петр. Окружное Упр-ние Комитета (О. К. П.) 275.
Перевозная ул. Вол. р. 367.
Перевозная ул. Центр. р. 367.
Перевозочная наб. 367.
«Перевозчик» — артель 281, 309.
Перевязочн. лаборатория «Пуритаз» 204.
Передвижного театра гос. студия-маст. 70.
Передвижной библиотечный фонд Губполитпросвета 91.
Передвижной Гос. театр П. П. Гайдебурова и Н. Ф. Скарской 292.
Передвижные учительские курсы 69.
Переименованные улицы, площади, мосты и арки 352-а.
Перекачиват. Выб. станция 127.
Перекупной пер. 367.
Переписка и переводы 229.
Переплет и брошюровка 229.
Переплетная и типография Зысьмана 284.
Переплетная и типография Сев.-Зап. Окр. связи 284.
Переплетная мастерская «Бумага» 229.
Переплетная мастерская кооператива «Труд и Знание» 284.
Переплетно-брошюровочная гос. мастерская (аренд.) 167.
Переплетно-картонажн. мастерская «Бумагодел» 229.
Переплетно-картонажная ф-ка гос. и типография «Светоч» 229, 284.
Перепутная ул. 367.
Переселенческий Петр. пункт 50.
Пересыльная ч. Губвоенкомета 45.
Переяславская ул. Вол. р. 367.
Переяславская ул. Выб. р. 368.
Перинная ул. 368.
Периодические издания 286.
Периодические издания, журналы и бюллетени 287.
Периодических и подписных изданий «Петрогосиздата» отд-ние 283.
Пермская ул. 368.
Перова ул. 368.
Перовской ул. (б. М. Конюшенная) 368.
Персии Генеральное Консульство 41.
Персон (б.) гос. типография 166.
Перфильева ул. 368.
Пескарский пер. 368.
Песок 229.
Песочная наб. 368.
» ул. Вол. р. 368.
» ул. Выб. р. 368.
» ул. Петр. р. 368.
Песочный пер. (б. Иоанновский) 368.
«Пестус» — русск. о-во бокса 313.
Петвинш 80.
Петергофская районная консультация 119.
» ул. М.-Н. р. 368.
» ул. Петр. р. 368.
» экспедиц. «Севпечати» 284.
Петергофский (Ст.) пр. (н. пр. Юного Пролетария) 368.
Петергофское шоссе (н. ул. Стачек) 368.
Петра Алексеева раб. ул. (б. Спасский пер.) 368.
» I библиотека 91.
» Великого дворец в Летнем саду 346.
» Великого домик 346.
» Великого наб. р. Невы 368.
» Великого пр. (пр. Ленина) 368.
» Лаврова ул. (б. Фурштадтская) 368.
» I-го пл. 368.
Петроаккумулятор 155.
Петробумтрест 152.
Петробюробин 41.
Петрова (б.) гос. кожевен. зав. «Коминтерн» 155, 194.
Петроват 43.
Петровоенпорт 46.
Петровская аллея 368.
Петровская коса 368.
Петровская пожарная ч. 128, 141.
Петровская (б.) прядильно-ткацкая ф-ка «Рабочий» 159.
Петровская ул. Вол. р. 368.

Петровская ул. Выб. р. 368.
Петровская ул. Петр. р. 368.
Петровский Дворец 93.
Петровский кружок любит. спорта 313.
Петровский остр. 368.
Петровский пер. Вол. р. 368.
Петровский пер. М.-Н. р. 368.
Петровский пер. Петр. р. 368.
Петровский пр. Вол. р. 368.
Петровский пр. Петр. р. 368.
Петровско-Островская пожарная ч. 128, 141.
Петровско-Полевой пер. 368.
Петровского о-ва врачебной помощи лечебница 102.
Петровское кредитное кооперативное т-во 151.
Петрогортаможня 147.
Петрогосиздат 283.
«Петрогосиздата» изд-ство 285.
Петрогоскрастрест 156.
Петрогосмехартзавод 153.
Петроград II 368.
Петроград в 1923 г. 1.
«Петроград», книгоиздательство 285.
«Петроград» станция пассажирск. Октябрьской ж. д. (б. Николаевская) 277.
«Петроград» товарный, станция Октябрьской ж. д. (б. Николаевск.) 277.
Петрограда районы 138—142.
Петр. Ассоциация Пролетарских Писателей 312.
» Владимирская артель ответств. труда 309.
» Военная Авио-школа подготовки старших допризывников 81.
» военно-железнодорожн. школа для подготовки комсостава 80.
» Военно-Хозяйств. приемная Комиссия 43.
» Гарнизонная Зуботехническая Амбулатория 44, 101.
» главн. гос. трудов. сберегат. касса 49.
» «Гленова артель» ответств. труда 309.
» Городская таможня (Петрогортаможня) 147.
» Госуд. Консерватория 66.
» Гос. Конюшня 51.
» гос. химическ. лаборатория 157.
» 1-ая гос. электрическая станция 160.
» 2-ая гос. электрическая станция 160.
» 3-я гос. электрическая станция 160.
» 4-ая гос. электрическая станция 160.
» Губернская Заводская Конюшня 52.
» губ. заводск. конюшня «Дешевый транспорт» 281.
» Губернск. Коллегия защитников по уголовн. и гражд. делам при Петрогубсуде 119.
» губ. мельничная к-ра 50.
» Губ. Плановая Комиссия 38.
» Губ. Прокуратора 118—119.
» Командн. Школа Полевой Тяжелой Артиллерии Р.-К. К. А. 81.
» Комиссия по улучшению быта ученых 86.
» к-ра гос. страхования 134.
» Красная артель ответств. труда 309.
» Латышская Баптистская Община 312.
» легко-атлетич. секция — спорт. орг. 313.
» Ликвидационн. Комиссия Т. П. О. 305.
» лыжная секция — спорт. орг. 313.
» мастерск. упр-ния спальн. вагонов прямого сообщения 276.
» наб. 368.
Петр. Община Евангельск. Христиан Баптистов 312.
» Община Евангельск. Христиан в духе Апостольском 312.
» Община Старообрядцев Федосеевского согласия 312.
» Окр. Военно-Ветер. Бактер. Лаборатория 44, 115.
» Окружная Военно-Инж. мастерская 43.
» Окружн. Военно-Политическ. Школа им. Энгельса 80.
» окружн. Изоляционная тюрьма (б. Кресты) 40.
» Окружная продбаза ПВО 43.
» Окружная Рабоче - Крестьянская Инспекция Путей Сообщения 120—121.
» Октябрьская Таможня (при Финляндской ж. д.) 147.
» первая Военно-Топографич. Школа 80.
» первая сел.-хоз. колония для лиш. свободы 40.
» Поверочн. Палата мер и весов Главмервес 137.
» пожарная ч. 128, 141.
» Портовая Таможня «Петропорттаможня» 147.
» Правда — газета 286.
» районная консультация 119.
» Русск. Община им. Иисуса Христа, христ., еванг., лютер. и реформ. вероисп. 312.
» ст-ция междугор. телеф. сообщений Петроград — Москва 133.
» Старообрядческ. Община Аввакума 312.
» Товарная Биржа 148.
» Топограф. училище ВГУ 137.
» трансп. к-ра Волжского гос. речного пароходства 280.
» трансп. к-ра Сев.-Зап. речного Госпароходства «Петротрансконтора» 280.
» транспортно-экспедиц. к-ра автоуправления Наркомпрода «Куат» 50, 281.
» Узловая больница Сев.-Зап. ж. д. 103.
Петроградская ул. 368.
Петр. ф-ка заготовления гос. знаков 49.
» ф-ка «Канат» гос. 157, 229.
» ф-ка картоно-толевая гос. «Картонтоль» 156, 202.
» ф-ка ниточная «Советская Звезда» гос. 158, 221.
» ф-ка ниточная им. Шарова гос. 158, 221.
» ф-ка одежды производства им. Домбаля гос. 159, 224, 233.
» ф-ка писчебумажная гос. им. т. Володарского (б. Невская) 153, 252.
» ф-ка «Пожаротушитель» гос. (аренд.) 165.
» ф-ка прядильно-ниточная «Красная Нить» 158, 221.
» ф-ка швейно-текстильная гос. «Красный Швейник» 159.
» ф-ка шерстяной и искусственной пряжи «Шерис» 159.
» ф-ка эссенций гос. (аренд.) 167.
» фильтроозонная станция 127.
» футбольн. секция — спорт. орг. 313.
» химическ. лаборат. Наркомфина 115.
» Центральная гарнизонная амбулатория 44, 101.
» школа автомотоцикл. военной подготовки старших допризывн. 45, 81.
» Штиглица им. артель ответственн. труда 309.
» экспедиц. «Севпечати» 284.
» электро-станция 43.
Петр. Эстонск. община евангельск. христиан 312.
» архитектурно-художеств. достопримечательности 345—352.
» Высшие научно-педагогическ. курсы 62.
» газеты (редакции и конторы) 286.
» государственные тресты и об'единения 155—160.
» портовые элеваторы Наркомпрода 50.
» Ветеринарн. институт 65.
» военно-автомоб. транспорт 43.
» Военно-Морской порт Балтийского моря 46.
» Военный госпиталь № 2, 44, 105.
» второй исправдом 40.
» второй Политехническ. ин-тут 59.
» гарниз. банно-прачечн. отряд № 2, 44.
» гарниз. ветер. лазарет 44.
» гарниз. сводный банно-прачечный дезинфекц. отряд (ВУЗ) 44.
» главн. почтамт 131.
» Горный ин-тут 58.
» госпиталь Р.-К. Красного Флота 46, 105.
» Гос. Педагогическ. ин-тут им. А. И. Герцена 61.
» Госуд. Травмотологический ин-тут 109.
» Государств. Университет 56.
» Госуд. Химико-Фармацевтический ин-тут 61.
» губ. военно-санит. п/о 98.
» Губернский Дисциплинарный суд 38.
» губ. инспектор местного транспорта (Петрогубинспекция) 275.
» Губернский Исполнительный Комитет 36.
» губернский комитет Всеросс. союза работников металлистов 300.
» губернский комитет Всеросс. союза работников химической пром. 301.
» губернск. комитет Всеросс. союза транспортных рабочих 301.
» губернский комитет помощи больным и раненым красноармейцам при Петрогубисполкоме 38.
» губ. комитет Росс. Коммун. Партии 299.
» губ. комитет Росс. Коммун. Союза Молодежи 299.
» губернский комитет содействия сельскому хозяйству 37.
» губ. отдел Всеросс. произв. союза охотников 51.
» губернский отдел Всеросс. союза администр.-советских и общественных учрежд. и предпр. 301.
» губернский отдел Всеросс. Союза работников земли и леса 300.
» губернский отдел Всеросс. союза работников искусств 301.
» губернский отдел Всеросс. союза работников коммун. х-ва 300.
» Губернский отдел Всеросс. союза работников полиграфического производства 301.
» губернский отдел Гос. Полит. Упр-ния 121.
» губернский отдел Здравоохранения 97.
» губерн. отдел Коммунального Хозяйства 121.
» губернский отдел Народного Образования 54.
» губернский отдел по делам литературы и издательств 55.
» губернский отдел Социального Обеспечения 53.
» губернский отдел союза работников народного питания и общежитий 300.

Петр. губернский отдел союза работников просвещения 301.
» губернский отдел Статистики 134.
» губернский отдел Труда 52, типография 284.
» губернский Совет Профессиональных Союзов 299.
» губернский союз потребительских обществ 302.
» губернский суд 116—117.
» губсоюз колхозов кооперативное т-во 310.
» зав. «Вулкан» гос. 157.
» зав. «Гидравлика» гос. 156, 209.
» зав. инструментальный гос. им. Энгельса 156, 157, 189.
» зав. «Интернационал» гос. 157, 209.
» зав. кабельный гос. «Севкабель» 160, 189.
» зав. костеобрабатыв. об'единенн. химич. 192.
» зав. «Красная Труба» гос. 157, 209.
» зав. кровельный гос. «Руберойд» 156, 202.
» зав. литейно-механический и трубочный гос. «Экономайзер» 156, 205.
» зав. машиностроения точного им. Макса Гельца гос. 164, 209.
» зав. «Машиностроитель» гос. 156, 209.
» зав. машиностроительный гос. «Русский Дизель» 156, 209.
» зав. машиностроительный гос. «Торпеда» при Остехбюро 90.
» зав. медеобрабатывающий «Красный Выборжец» гос. 161, 258.
» зав. металлический крупного машиностроения б. металлический 156, 209.
» зав. механический артиллерийский гос. «Арсенал», «Петромехартзавод» 153, 213.
» зав. механическ. им. Карла Маркса гос. 156, 209, 213.
» зав. механический, литейный и снарядный «Фугас» 165, 213.
» зав. механическ. - штамповочн. «Промет» гос. 156, 213.
» зав. минный гос. «Торпедо» 153, 179.
» зав. наждачно-механич. «Ильич» 164.
» зав. орудийный, оптический и сталелитейный гос. «Большевик» 153.
» зав. пневматическ. машин гос. «Пневматика» 157, 209.
» зав. радио-телеграфный гос. им. «Коминтерна» (Радиозавод) 153.
» зав. станко-строительный гос. им. Свердлова 157.
» зав. телеграфн. им. т. Козицкого 160, 253.
» зав. телефонно-телеграфный им. тов. Кулакова 160, 253.
» зав. телефонный «Красная Заря» 160, 253.
» зав. толевый гос. 156.
» зав. трубочный им. Калинина 153, 258.
» зав. трубочный «Красная Звезда» гос. 153, 258.
» зав. цементный гос. (аренд.) 166.
» зав. «Электрик» гос. им. А. К. Скороходова 159, 272.
» зав. электро-аппаратный гос. «Электроаппарат» 159, 272.
» зав. электро-вакуумный 160, 272.
» зав. «Электросила» 159, 272.
» Индустр. Политехникум 68.
» ин-тут глухонемых 77, 85.
» ин-тут гражданских инженеров 58.
» ин-тут Живых Восточных Языков 67.
Петр. ин-тут Книговедения 86.
» ин-тут Слепых 85.
» Коммунальный Банк (Коммунбанк) 150.
» Коммунальн. Ломбард Петрогуботкомхоза 128.
» Коммунистический Университет им. тов. Зиновьева 57.
» «Кооператор» об'единенный кооператив 306.
» кружок любит. спорта 313.
» Лесной Институт 51, 65.
» Медицинский Ин-тут 64.
» Монетный Двор 48.
» Областной отдел по топливу (Петрообластоп) 145.
» окр. военно-ветер. аптечный магазин 44.
» окружной военно-инж. склад 43.
» окр. военно-санит. аптечно-хозяйственн. склад 44.
» отдел огнестрельных припасов 43.
» отд. по делам литературы и издств «Петрогублит» 283.
» Педологический Ин-тут 80.
» первый исправдом 40.
» Политехнический Ин-тут им. М. И. Калинина 58.
» Райкишпрод 50.
» Райкомвод 300.
» район 141.
» районный комитет Р. К. П. 299.
» районный комитет союза водников 300.
» районный союз сельск. кооперативов» — кооперативн. т-во 310.
» Райсовет 141.
» Сел.-Хоз. Институт 51, 65.
» Сел.-Хоз. Техникум 69.
» Совет Рабочих, Крест. и Красноарм. Деп. 25.
» спорт-клуб «Меркур» 313.
» Торговый Порт (Петроторгпорт) 146.
» трест кирпичный гос. «Петрокирпичтрест» 155.
» трест кожевенной промышленности «Петрокожтрест» гос. магазины 155, 193.
» трест красочный гос. «Петрогоскрастрест» 156.
» трест кровельной промышленности «Петрокровлетрест» 156.
» трест машиностроит. гос. 156.
» трест мыловаренно-жировой гос. 157.
» трест пеньковый гос. «Петропенькотрест» 157.
» трест сельско-хозяйственный губ. «Петрогубсельтрест» 157, склады 246.
» трест судостроительн. гос. «Судотрест» 157.
» трест табачный гос. «Петротабтрест» 158, маг. и ф-ки 253.
» трест текстильный гос. «Петротекстиль» 158.
» трест электромашиностроит. гос. «Элмаштрест» 159.
» третий исправдом 40.
» Уездн. Военный Комиссариат 45.
» Уездный Исполнительный Комитет 41.
» Уездный Комитет Р. К. П. 299.
» Уездный Отдел Народного Образования 97.
» Укрепленный Район 42.
» художеств. кружок глухонемых 312.
» Центральный красноармейский военный госпиталь № 1, — 44, 105.
» яхт-клуб «Буревестник» 313.
» Государств. Академич. театр Упрние 289.
» рынков и дворов упр-ния и комты о-в торговцев 164.
Петр. Военного Округа Окружн. Артиллерийск. Управление 43.
» Военного Округа Окружн. Военно-Хоз. Управление 43.
» Военного Округа Отдел Броневых Сил 42.
» Военного Округа прокуратура 120.
» Военного Округа Революционный Совет 42.
» Военного Округа Трибунал 45, 119.
» Военного Округа Управление военных сообщений 42.
» Военного Округа Штаб 42.
» Военного Округа Штаб частей особого назначения 42.
» и Василеостр. р-нов 2-я гос. нот. к-ра 117.
» и Василеостр. р-нов помощники губпрокурора 119.
» окружного комитета по перевозкам Упр-ние (О. К. П.) 275.
» отделения Главнауки научные учреждения 83—87.
» р. Администр. Комиссия 141.
» р. аптеки 114.
» р. библиотеки 91.
» р. больницы 104.
» р. булочная и пекарня Пепо 304.
» р. врачебно-контрольная комиссия 99.
» р. границы 141.
» р. детские очаги 75.
» р. диспансер для туберкулезных 109.
» р. дома малюток и грудного ребенка 107.
» р. дома просвещения 78.
» р. дошкольные детские дома 75.
» р. единые трудовые школы национальных меньшинств 73.
» р. единые трудовые школы 1 и 2 ступ. 73.
» р. инспекция труда 53, 141.
» р. Исполком. 141.
» р. камера охраны труда 141.
» р. кассы социального страхования 141.
» р. клубы Губполитпросвета 79.
» р. коммунальн. амбулатории 100, 101.
» р. медпункты 111—112.
» р. отд. коммунального х-ва 128, 141.
» р. отд-ния милиции 40, 141.
» р. пожарные части 141.
» р. Показательный музей 95.
» р. потребительские кооперативы 306.
» р. пункты квартирной помощи 113.
» р. пункты охраны материнства и младенчества 108.
» р. пятая приписная касса Наркомфина 141.
» р. родильные дома и приюты 113.
» р. сады, парки и зеленые насаждения 123.
» р. санитарные бюро 114.
» р. стол ЗАГС 141.
» р. столовые Пепо 304.
» р. уполномоченный Губоно 141.
» р. уполномоченный Петрогубздравотдела 98, 141.
» р. школы грамоты 76.
» р. школьные детские дома 74.
» р. эксплоатационно-произв. отд. 141.
» р. ясли 108.
» Совета Рабоч., Кр. и Красноарм. Депутатов им. Технологический Ин-тут 60.
» Акушерско-Гинеколог. О-во 312.
» Бюро Истпарта (комиссия по изучению истории Октябр. революции и Р. К. П.) 312.

Петр. Бюро по заграничным закупкам Наркомпроса 56.
» бюро по обслуживанию иностранцев при Управлении уполномоченного Н. К. И. Д. (Петробюробин) 41.
» бюро Российск. телеграфн. аг-ства «Роста», «Петророста» 283.
» Вегетарианск. о-во 312.
» Гребн. о-во 313.
» Губернск. Военно-Потребительское о-во 307.
» губ. Правление об'единенных производ-промысловых труд. рыбацких коопер. «Рыбак» 309.
» Губернск. Управл. Земледелия 51.
» Губернск. Управление Социального Страхования 53.
» Губернское Экономическое Совещание 38.
» Единое Потребительск. О-во 303.
» Комендантск. Управл. 45.
» Коммерч. аг-ство Моск.-Киево-Воронежской ж. д. 279.
» Кредита Взаимного о-во 151.
» Кредита Взаимного о-ва арендованой и частной промышленности (Петропромкредита) 151.
» Кредита Взаимного Торгово-Промышленное т-во 151.
» Кредита Взаимного Учетное о-во (Ссудобанк) 151.
» Кредитно - Кооперативное Об'единенное т-во «Об'единкредиткооп» 152.
» Кредитное Кооперативное Второе т-во 151.
» Кредитное Кооперативное промышленное т-во «Промкоопкредит» 151.
» Кредитное Кооперативное т-во «Кустарный и Сельско-Хозяйственный Кредит», «Кустселькредит» 151.
» Кредитное Кооперативное товарищество «Кустарь-Кредит» 151.
» Кредитное Кооперативное товарищество «Лесопромышленный Кредит» 152.
» Кредитное Кооперативное т-во Петрокоопкредит» 152.
» Кредитное Кооперативное товарищество «Петрокредит» 152.
» Кредитное Промышленное Кооперативное т-во «Промкоопкредит» 151.
» Кредитное Сельско-Мелиоративное Строительное товарищество «Сельстройкредит» 151.
» леч.-санит. уч. Водздрава 98.
» Микрологическое о-во 312.
» Морское о-во 312.
» Музыкальное о-во 312.
» Мурманск. отд-ние Колонизационного Ин-та при Географ. Ин-те 67.
» Немецкое культурно-просветительное о-во 312.
» Об'единенное Кредитно - Кооперативное т-во «Об'единкредиткооп» 152.
» о-во Архитекторов 312.
» о-во врачей гомеопатов 312.
» о-во естествоиспытателей 312.
» о-во мелк. животноводства и птиц» — кооперат. т-во 310.
» о-во Нумизматов 312.
» о-во Эсперантистов «Espero» 312.
» Одонтологическое о-во 312.
» Окружное Артиллерийское Управление П. В. О. 43.
» Окр. Военно-Ветеринарное Управление 44.
» Окружное Военно-Инж. Управление (П. О. В. И. У.) 43.
» Окружное Военно-Санитарн. Управление 44, 98.
» Окружное Пробирное Управл. 49.
» Окр. Управление местн. транспорта Н. К. П. С. («Петроомес») 275.
Петр. отд-ние Архангельской артели ответств. труда 309.
» отд-ние Всеросс. Ассоциации Инженеров 312.
» Отд-ние Всеросс. Кооперативного банка (Всекобанк) 150.
» отд-ние Всеросс. профессионального союза рабочих и служащих кожевенного производства 300.
» отд-ние Всеросс. союза текстильщиков 301.
» отд-ние Всеросс. союза швейной промышл. 301.
» отд-ние Всеросс. Центральн. гос. строительн. к-ры 135.
» отд-ние Главного Упр-ния научных и научно-художеств. учреждений Главнауки 82.
» отд-ние горнозаводской промышленной артели ответств. труда «Горноартель» 309.
» отд-ние Госкино Наркомпроса 290.
» Отд-ние Государств. Института Экспериментальной Ветеринарии 51.
» отд-ние Госуд. Книжного Фонда 86.
» отд-ние Государственн. Снабжения школьно - просветительным имуществом Наркомпроса 55.
» отд-ние Еврейск. Всеросс. организации «Гехолуц» 312.
» отд-ние изд-ства гос. «Петрогосиздат» 283.
» отд-ние изд-ства Народн. Комиссариата Земледелия «Новая Деревня» 51, 283.
» отд-ние Коммерческого Телеграфн. аг-ства (К. Т. А.) при Роста 148.
» отд-ние Коммунистич. Унив-та Национальных Меньшинств Запада 57.
» отд-ние мясохладбойни Наркомпрода 49.
» отд-ние Народного Комиссариата Рабоче - Крестьянской Инспекции 120.
» Отд-ние Об'единения музыкальных предприятий Наркомпроса 55.
» отд-ние общ. взаимопомощи политическ. эмигрантов на территории Р. С. Ф. С. Р. 312.
» отд-ние пр-ния об'един. гос. молочных заводов 50.
» отд-ние протезирования 110, 115.
» отд-ние Росс. Коммерческого Банка 150.
» отд-ние 1-го Росс. т-ва ответств. труда 309.
» отд-ние финансово - экономическ. бюро Наркомфина 90.
» отд-ние Центральн. Архива С. С. С. Р. 137.
» отд-ние Центр. упр-ния морск. транспорта (П. О. Цумора) 279.
» отд-ние Центральн. Электро-технического совета 88.
» Офталмологическ. о-во 312.
» представительство госсельскладов Наркомзема 51.
» предст-во треста «Госпромцветметалл» 161.
» производств. потребит. об'единение коопер.-общественной взаимопомощи инвалидов 307.
» районное издат. отд-ние Н. К. П. С. «Транспечать» 284.
» районное торговое отд-ние Госрыбпрома 49.
» Ссудо-Сберегательное Кооперативное т-во «Петроссуда» 152.
» стекольно-промышленное об'единение гос. «Петростеклотрест» 157.
» Театральн. Упр-ние при Губполитпросвете (П. Г. О. Н. О.) 55, 290.
» Терапевтич. о-во им. Боткина 312.
» т-во ответств. труда 309.
» Торгово-Промышленное о-во взаимного Кредита 151.
» Уездное Земельное Управление 41, 51.
» Уездное Стат. Бюро 134.
» Физико-Математическое о-во 312.
» Центральн. Сел.-Хоз. о-во «Землетруд» 51, 312.
» Шахматное собрание 312.
» экспедит. и трансп. т-во «Петроэктранс» 281.
» Биржи маклера 343.
» телефонной сети Управление 133.
Петрогубпо 307.
Петрогубдиссуд 38.
Петрогубздравотдел 97.
Петрогубздравотдела уполномоченные при районых исполкомах 98.
Петрогубземуправление 51.
Петрогубинспекция 275.
Петрогубисполком 36.
Петрогубисполкома авто-ремонтные мастерские 169.
» Дорожный Отдел 128.
» организ.-инстр. отдела издательское отд-ние 285.
» типография 284.
» транспортн. отд. («Петрогубтранс») ликвид. комиссия 281.
» члены 14 созыва 37.
Петрогубком 299.
» трансп. раб. 301.
«Петрогубкомпом» ремонтно - механическая мастерская 213.
Петрогублит 55, 283.
Петрогуботдел Всеработземлеса 300.
» Всеросс. союза рабочих пищевой и вкусовой промышленности 301.
» Г. П. У. 121.
» швейпром. 301.
Петрогуботкомхоз 121.
Петрогуботкомхоза амбулатории 121.
» арендный подотдел 122.
» аукционный зал № 1 и комиссионн. магазин 128.
» аукционный зал и комиссионн. магазин № 2, — 128.
» городской землечерпательный караван 123.
» гостиницы и ночлежные дома 122.
» губернск. пожарный подотдел 127.
» Земельный подотдел 128.
» конный парк 127.
» кооператив 305.
» контрольно - инспекционный подотд. 128.
» красильная ф-ка 127.
» лесозаготовительная секция 128.
» Петр. коммунальный ломбард 128.
» подотдел благоустройства 122—123.
» пожарн. части 127—128.
» похоронное отд - ние 123.
» похоронные конторы 123.
» судоремонтные мастерские 123.

Петрогуботкомхоза типография 127.
» торгово - производст. подотдел 127.
» трамвайн. парки 124.
» транспортный подотдел 127.
» упр-ние городск. водопроводами 127.
» упр-ние городск. железн. дорог. 123.
» ф-ка стирки № 1, — 127.
» ф-ка стирки № 2, — 127.
» финансово - счетный подотдел 127.
Петрогуботтруд 52.
Петрогубплан 38.
Петрогубполитпросвет 55.
Петрогубпрокуратура 118—119.
Петрогубпрофсовет 299.
Петрогубпрофсовета культурно-просветительного отд. типография 284.
Петрогубпрофсовета отдел Управления домами отдыха 300.
«Петрогубсельтрест» сельскохозяйственный Петр. губ. трест, склады 157, 246.
«Петрогубсельтреста» центральный молочный склад 157.
Петрогубсобез 53.
Петрогубсовет физкультуры 37.
Петрогубсорабис 301.
Петрогубсоцстрах 53.
Петрогубсоюз 302.
Петрогубстрах 134.
Петрогубсуд 116—117.
«Петрогубтранс» 38, 281.
Петрогубтранс — ликвидационная комиссия 281.
Петрогубтранса автомобильн. частей магазин 169.
Петрогубтранса гараж 38.
Петрогубэкосо 38.
Петрогум 162, 259.
«Петродоморемонт» труд. артель 309.
Петродревтрест 155.
Петрожелдор 135.
Петрожиртрест 157.
Петрозаводская ул. 368.
Петрокирпичтрест 155.
«Петрокнига» книгоиздательство 285.
Петрокожтрест 155, 193.
Петрокоопкредит 152.
Петрокоопшвей 305.
Петрокредит 152.
«Петрокрест» 312.
Петрокровлетрест 156.
Петрокрпродбаза 43.
Петрокубу 86.
Петролес 154.
Петромедсанкооп 305.
Петромедторг 97.
Петромедторга химико-фармацевтич. лаборатория 115.
Петромедторга центр. аналитическ. лаборатория 115.
«Петронефтеторг» Всеросс. нефтяного синдиката Сев.-Зап. к-ра 161, магаз. и склады 191, 221.
«Петрооб'единение» труд. артель 309.
«Петрообин» 307.
Петрообластоп 145.
Петроогнеотдел 43.
«Петроодежда» 159.
«Петроомес» 275.
Петропавловская (б.) больница 104.
Петропавловская крепость 347, 368.
Петропавловская ул. 368.
Петропавловский собор (в Петропавловской крепости) 349—350.
Петропавловской и 1-й Петр. женской артелей т-во ответств. труда 309.
Петропенькотрест 157.
Петропереселенпункт 50.
Петропорттаможня 147.
Петроприемка 43.
Петропромкредит 151.
Петропрофобр 55.
Петрорабкрин 120.
Петрорайком Союза бумажников 300.
Петророста 283.
Петросовет 25.
«Петросовета Вестник» газета 286.
Петросовета Секции 36.
Петросохранфабтекстиль 159.
Петроссуда 152.
Петростеклотрест 157.
Петрострой 309.
Петротабтрест 158.
Петротамокруг 147.
Петротекстиль 158.
Петроток 160.
Петротока электрические станции 272.
Петротока дежурные городские и пригородные пункты 160.
Петроторг 145, универсальные маг. 258.
Петроторгпорт 146.
Петроторгуголь — см. Петролес.
Петроторф Торфяное Управление 146.
«Петротранс» 281.
«Петротранслес» 281, 309.
Петротранспорт 309.
«Петротрансконтора» 280.
«Петроуголь» склады и торговля 258.
Петроуездвоенкомат 45.
Петроуездисполком 41.
Петроуездисполкома Президиум 41.
Петроуземуправление 41, 51.
Петроукрайон 42.
«Петроукрайона» зав. бетонных изделий 172.
Петрохолодильник 49.
«Петрошвей» — труд. артель 309.
Петрошвей 309.
«Петроэктранс» 281.
Петру I памятник («Медный Всадник» Пушкина) 352.
Петрубзавод 153.
«Петрудхоз» — кооперат. т-во 310.
Петрушкино селение 368.
Пехотная 1-я Петр. школа 81.
Пехотная 2-я Петр. школа командн. состава 81.
Пехотные 2-ые Петр. командные курсы 81.
Печати дом 301.
Печатников об'единенный кооператив 305.
Печатного и книжного дела крадитное кооперативное товарищество «Кредкнижкооп» 152.
«Печатный Двор» театр 293, типография 284.
Печать 283.
Печать — Сев. обл. об'единение по распростр. и экспедированию «Севпечать» 283.
Печи 229.
Пианино и рояли 243.
Пивные и пивоварение 229.
Пивные Пепо Вол. р. 304.
Пивные Пепо Центр. р. 304.
Пивоваренный зав. «Вена» 154, 230.
» » (б. Дурдина) 154.
» » «Красная Бавария» 231.
» » «Новая Бавария» (аренд.) 166, 231.
» » (б. «Старая Бавария») 166, 303.
» » им. Стеньки Разина 166, 231, 303.
Пивоварского (б.) гос. типография (аренд.) 166.
Пивоварчиков пер. 368.
«Пикадилли» — госкино-театр 293.
«Пила» лесопильн. зав. 205.
Пилы 232.
Пирогова (им.) музей 95.
Пирогова (им.) Русское хирургическое о-во 313.
Пирогова (им.) центральн. лечебница 100.
Пироговская наб. 368.
Пиротехника 232.
Писарева пис. ул. (б. Алексеевская) 368.
Писателей Всеросс. союз 310.
Писателей Драматическ. и Музыкальн. союз 313.
Писателей пролетарских Петр. ассоциация 312.
Писателей русск. драмат. и оперн. композиторов о-во 311.
Пискаревская дор. 368.
Писчебумажная ф-ка «Возрождение» 153, 232.
Писчебумажная ф-ка им. Зиновьева гос. 152, 232.
Писчебумажная ф-ка Кингисеппская 153.
Писчебумажная ф-ка «Коммунар» 153, 232.
Писчебумажная ф-ка Красногородск. гос. (аренд.) 165.
Писчебумажная ф-ка Пепо (аренд.) 165.
Писчебумажная ф-ка Петр. им. Володарского (б. Невская) 153, 232.
Питания обществ-ого предприятие Пепо 304.
Питомник городской 368.
Питомник опытн. лабораторн. животных Петрогубздравотдела 115.
Питомник Сиворицкий кормовых трав 52.
Питомник собак ищеек под'отдела Уголовного розыска Петрогубисполкома 40.
Пишущие машины 167, 232.
Писчебумажные товары 232.
Пищеварения, кулин. и домоводства курсы 78.
Пищевое пр-во арендованн. промышленности 166.
Пищевой и вкусовой промышленности Петрогуботдел Всеросс. союза 301.
Пищевой гос. трест Сев.-Зап. области «Пищетрест» 154, маг. конд. изд. 196, 197.
Пищетреста дрожжевой зав. 154, 185.
Плавучие портовые средства Петровоенпорта 47.
Плановая Комиссия Севзапэкосо 38.
Плановая Петр. Губернская Комиссия 38.
Планы Госактеатров 295—297.
Плата за телеграфные сношения 132.
Платоновская ул. 368.
Платформенный пр. 368.
Платье 233.
Плац (б.) Конногвардейского полка 347.
Плевенская ул. 368.
Плетюхина (б.) ф-ка кондитерск. изд. им. Марти гос. (аренд.) 166.
Плеханова пл. (б. Казанская пл.) 368.
Плещеева им. библиотека 91.
Плотники 234.
Площади и улицы Петрограда с обознач. их гор. р-нов, отд. милиций, отд. Нарсуда, участков фининспекторов и местонах. их на плане 353—371.
Плуталова ул. 368.
П. М. И. 64.
Пневматических машин Петр. гос. зав. «Пневматика» 157, 209.
«Победа» кирпичный завод № 9 155.
«Победа» типография гос. (аренд.) 166.
«Победа» ф-ка производства обуви 156.
Поварского искусства вегетарианские курсы 70.
Поварской пер. 368.
Повенецкая ул. Выб. р. 368.
Повенецкая ул. Петр. р. 368.
Поверочная Петр. Палата мер и весов 137.
Поверочный ин-тут Гламервес 137.
Повивальная школа при Акуш.-гинекол. ин-туте 65.
Повис 43.
ПОВИУ 43.
Поворухина ул. 368.
Повсу 44, 98.

Погрузочно-разгрузочная артель «Спутник промышленности» 281, 309.
Погрузочно-разгрузочные и транспортные артели 281.
Погрузочно-разгрузочных работ ударная артель 281.
«Под Знаменем Коммунизма» журнал 287.
Подбельского (им.) Домпросвет 78.
Подводного плавания школа 82.
Подгорная ул. (Коломяги) Петр. р. 368.
Подгорная ул. М.-Н. р. 368.
Подгорный пер. 368.
Подготовительное Военно-морское училище 82.
Под'ездной пер. М.-Н. р. 368.
Подзорная наб. 368.
Подзорная ул. 368.
Подковный народный зав. (аренд.) 165, 234.
Подковы 234.
Подковырова ул. (б. Покровская) 368.
Подольская ул. 368.
Подосенова П. В. студия рисов. и живоп. 71.
Под'отдел Административный Административного отдела Петрогубисполкома 40.
Под'отдел арендный Петрогуботкомхоза 122.
» благоустройства Петрогуботкомхоза 122—123.
» губернск. пожарн. Петрогуботкомхоза 127.
» жилищный Петрогуботкомхоза 121.
» Земельный Петрогуботкомхоза 128.
» Контрольно-инспекционн. Петрогуботкомхоза 128.
» милиции Административного отдела Петрогубисполкома 39.
» Охраны Труда (центральный) 52.
» Политико-Просветительн. образования Пгоно 55.
» Профессиональн. Образования при Пгоно 55.
» Социальн. Воспитания Пгоно 54.
» торгово - производственный Петрогуботкомхоза 127.
» транспортн. Петрогуботкомхоза 127.
» Уголовного розыска Административного отдела Петрогубисполкома 40.
» финансово-счетный Петрогуботкомхоза 127.
Подписных и периодических изданий отд. «Петрогосиздата» 283.
Подрезова ул. 368.
Подсобн. и лесоразработн. предприят. Петрожелдора упр-ние 136.
Подстанции Петр. гор. телеф. сети 133.
» Трампарка 124.
» им. Володарского 124.
» «Коминтерна» 124.
» «Красных Зорь» 124.
» им. Ленина 124.
» Лермонтовская 124.
» 25 Октября 124.
» «Пролетарской Диктатуры» 124.
» им. Урицкого 124.
Подтяжки и пояса 234.
Под'яческая Б. ул. 368.
Под'яческая М. ул. 368.
Под'яческая Ср. ул. 368.
Пожарное дело 234.
«Пожарное Депо» механический завод 213, 234.
Пожарные части Вас. р. 139.
» » Вол. р. 139.
» » Выб. р. 140.
» » М.-Н. р. 141.
» » Петр. р. 141.
Пожарные части Петрогуботкомхоза 127—128.
» » Центр. р. 142.
Пожарный губернск. подотдел Петрогуботкомхоза 127.
«Пожаротушитель» Петр. гос. ф-ка (аренд.) 165, 234.
Поппс 120—121.
Показательная детская профилактическ. амбулатория 106.
Показательный музей Петр. р. 95.
Показательный питомник Всеросс. сел.-хоз. музея 69.
Показательный туберкулезный диспансер Центр. р. 109.
Поклонногорская ул. 368.
Покой приемный Главн. Гидрографич. Управл. 64, 105.
Покой приемный Управл. Петр. Военн. порта 46, 105.
Покой приемный Управл. по обеспечен. безопасн. кораблевождения 46, 105.
Покровская пл. (н. пл. пис. Тургенева) 368.
Покровская ул. Вол. р. 368.
Покровская ул. Выб. р. 368.
Покровская ул. (н. Подковырова) Петр. р. 368.
Покровский рынок 122, упр-ние и комитет общества торговцев 164.
Покунмз 57.
Полевая аллея 368.
Полевая дор. 368.
Полевая Сабировская ул. 368.
Полевая ул. Выб. р. 368.
Полевая ул. Петр. р. 368.
Полевой пер. (дер. Мурзинка) Вол. р. 368.
Полевой пер. Петр. р. 368.
Полевой северн. округ высш. Геодезич. упр-ния ВСНХ 137.
Полесское акц. о-во Полесторг Сев.-Зап. отд-ние 163, кожевенн. магаз. 193.
Полигон главный артиллер. 43.
«Полиграф» гос. трест Петр. отд-ние 161, центральный машинно-ремонтно-строительный зав. 234.
Полиграфического производства Петр. Губотдел Всеросс. союза рабочих 301.
Полиграфического производства трудов. артель «Вестник» 308.
Полиграфическое пр-во арендованн. промышленности 166.
Полиграфической промышленности предприятия 284.
Полиграфия 234.
Поликлиника при ин-туте Медицинских знаний 64.
Поликлиника Центр. коммунальная 101.
«Политехник» кооператив при Политехническ. ин-те им. Калинина 59, 307.
Политехникум вечерн. рабочий 68.
Политехникум Петр. индустр. 68.
Политехническая ул. 368.
Политехнические курсы М.-Н. р. 68.
Политехнический ин-тут 2-й Петр. 59.
Политехнический ин-тут Петр. им. М. И. Калинина 58.
Политехнический пер. 368.
Политехнический пр. 368.
Политехнического ин-та I-го спортячейка 314.
Политико-просветительн. образован. подотдел Пгоно 55.
Политическая гл. военно-морск. ред-ция 283.
Политические Центральные Военно-морские им. Рошаля курсы Р. К. К. флота 82.
Политическим эмигрантам О-во взаимопомощи 312.
Политического военн. ин-та Р. К. К. А. им. Толмачева типография 284.
Политического Гос. Упр-ния Петр. Губернск. Отдел 121.
Политического Упр-ния Балтийск. флота спортивн. орг. 313.
Политическое Упр-ние П. В. О. 42.
Политическое Упр-ние Р. В. С. Балтийского моря 45.
Политотдел Петрукрайона 42.
Полковой пер. 368.
Полномочное представительство Госуд. Полит. упр-ния в Петр. военн. округе 121.
Полозова ул. 368.
Полосухина (им.) детск. глазн. лечебница 106.
Полотно 234.
Полтавская ул. Вол. р. 368.
Полтавская ул. М.-Н. р. 368.
Польский опытный педагогич. техн. 69.
Польской Республики делегация по делам оптации 41.
«Полюстрово» — кооперативное об'единение 307.
«Полюстровская Артель» — кооперат. т-во 310.
Полюстровская наб. 368.
Полюстровский пр. 368.
Полюстровский фарфоровый завод «Пролетарий» 160, 259.
«Полярная Звезда» книгоиздательство 285.
Полярная постоянная комиссия при Ран 83.
Помощи больным и раненым красноармейцам, военморам и инвалидам войны Торгово-промышл. отдел Петрогубкомитета 145.
Помощи больным и раненым красноармейцам Сев.-Зап. Областн. Отдел центр. торг.-пром. упр-ния Всерокомпома 145.
Помощи квартирной пункты 112—113.
Помощник Уполномоченного Великобританского правит. по коммерч. снош. с Россией 41.
Помощники Губпрокурора Вол. р. 119.
» » Выб. р. 119.
» » М.-Н. р. 119.
» » Петр. и Вас. р-нов 119.
» » по отд-ниям Петрогубпрокуратуры 119.
» » по Петрограду 119.
» » по уездам 119.
» » Центр. р. 119.
Помощь скорая 97.
Помяловского им. библиотека 91.
Помяловского ул. 368.
Поощрения Художеств О-во при Российск. Акад. истории материальной культуры 311.
Породистых собак любителей о-во 311.
Порох 234.
Порохового Охтенск. зав. кооператив 307.
Пороховое отд-ние Выб. р. 140.
Пороховой Ульяновский взрывчатых веществ завод (б. Виннер) 153, 234.
Пороховой Шлиссельбургский завод им. Морозова 153, 234.
Пороховская больница 103.
Пороховская Б. ул. 368.
Пороховская М. ул. 368.
Пороховская ул. 368.
Пороховское кладбище 123.
Пороховское шоссе (н. ул. Коммуны) 368.
Пороховской корресп. пункт 52, 139.
Пороховые селения 368.
Порт Петр. Военно-Морской Балтийск. моря 46.
Порт Петр. Торговый (Петроторгпорт) 146.
Портновские мастерские 234.
Портных безработных первая артель 309.

Портняжная мастерская при Петрокубу 86.
Портовая Петр. Таможня «Петропортта-можня» 147.
Портовое Агентство Доброфлота 280.
Портовое Агентство Областной к-ры Госбанка 150.
Портовое Агентство Петрогубтранса 281.
Портовые Петр. элеваторы Наркомпрода 50.
Портовые плавучие средства Петровоенпорта 47.
Портовых изысканий в Каспийском море Бюро Упр-ния 136.
Портовых изысканий на Балтийском море и в Петр. Порту Упр-ние 136.
Портовых изысканий на побережье Северн. Ледовитого океана и Белого моря Упр-ние 136.
Посадская Б. ул. 368.
Посадская М. ул. 369.
«Последние Новости» газета 286.
Посредничество—см. «Комиссионное дело».
Посселя (б.) Народный подковный зав. (аренд.) 165, 234.
Поставка 235.
Постоялые дворы 235.
Постоянная историческ. комиссия при Ран 83.
Постоянная комиссия по изучению тропических стран при Ран 83.
Постоянная полярная комиссия при Ран 83.
Постоянная Художественная выставка при Упр-нии Росс. О-ва Красн. Креста 96.
Построек (об'единенных) жел.-дор. линий Петроград—Рыбинск—Орел упр-ние работ 135.
Посуда 235.
«Посуда-металл» — труд. артель 308.
Потемкинская ул. 369.
Потребительская кооперация 302—307.
Потребительские кооперативы Вас. р. 307.
» » Вол. р. 306.
» » Выб. р. 307.
» » М.-Н. р. 306.
» » Петр. р. 306.
» » Центр. р. 305.
Потребительские транспортные об-ва 304.
Потребительских кооперативов указатель 305—307.
Потребительских о-в Всеросс. Центр. союза Сев.-Зап. Обл. Отд-ние 302.
Потребительских о-в Моск. союза Сев.-Зап. Обл. отд-ние 302.
Потребительских о-в Петрогр. Губернск. союз 302.
Похоронного отд-ния Петрогуботкомхоза железно-дорожная станция № 1, 123.
Похоронного отд-ния Петрогуботкомхоза железно-дорожная станция № 2, 123.
Потребительское об'единенное о-во госзавод. «Труд Рабочих» 306.
Потребительское о-во Медико-Санит. учр. 305.
Потребительское о-во Петр. Единое 303.
Потребительское о-во Рабочих швейной промышленности 305.
Похоронное отд-ние Петрогуботкомхоза 123.
Похоронные бюро 236.
Похоронные конторы Петрогуботкомхоза 123.
П. О. ЦУМОРА 279.
Починочно-обмундировочн. мастерская Петровоенпорта 47.
Почта, телеграф и телефон 129—133.
Почтамт 131.
Почтамта здание 348.
Почтамтская ул. (н. ул. Союза Связи) 369.
Почтамтский пер. 369.
Почтово-телеграфное отделение при Торговой Палате 148.
Почтовые и почтово-телеграфные городские предприятия 131.
Почтовые и телеграфные отд-ния на вокзалах 131.
Почтовых сборов такса 129.
Почтовых услуг особые виды 130.
Пошехонова (б.) гос. макаронная ф-ка «Звезда» (аренд.) 166, 206.
ПП ГПУ и ПВО 121.
Права Советского Работников о-во 311.
«Правда» газета Петр. отд. 286.
«Правда» ниточная ф-ка 221, 158.
«Правда» (Петроградская) газета 286.
«Правды» ул. (б. Кабинетская) 369.
«Правильный Путь» об'единенное потребительское о-во 306.
Правление лесной и деревообрабатывающей промышленности в Карелии, Петр. отд-ние 161.
Право на получение пособия по социальному страхованию 53.
Право на социальн. обеспечение 53.
Правый бер. Невы 366.
«Практическая Медицина» книгоиздательство 285.
Прачечные 236.
Прачечный пер. 369.
Превовская ул. 369.
«Предприятие» журнал—Петр. отд. 287.
Предприятия обществ. питан. Пепо 304.
Предприятия обществ. питан. Пепо Центр. р. 304.
Предприятия, подведомственные Петровоенпорту 47.
Предприятия, подведомств. Упр-нию Окр. связи 131.
Предприятия полиграфической промышленности 284.
Предприятия производственные Пепо 303.
Предприятия торговые Пепо 304.
Предприятия транспортные 281.
Представительства Всеросс. и иногородних трестов, синдикатов и об'единений 161.
Представительства и торгово-промышленные к-ры 257.
Представительства иностранные 41.
Представительства при «Центросоюзе» 302.
Прдставительство Белорусского Центросоюза 302.
Представительство Витебского Губсоюза при Центросоюзе 302.
Представительство Гомельского Губсоюза при Центросоюзе 302.
Представительство Гомельск. сельско-хоз. промышленн. союза 310.
Представительство Гос. монтажно-строительной к-ры по электрофикации с.-х. 51.
Представительство желветви по Сев.-Зап. области 136.
Представительство Карельское при Центросоюзе 302.
Представительство Нижегородское при Центросоюзе 302.
Представительство Новгородское при Центросоюзе 302.
Представительство полномочное Гос. Полит. Упр-ния в Петр. военн. округе 121.
Представительство Псковское при Центросоюзе 302.
Представительство Росс. Центр. Книжной Палаты в Петрограде 86.
Представительство Сибирского отд-ния при Центросоюзе 302.
Представительство Тверское при Центросоюзе 302.
Представительство Украинск. торгов. при Центросоюзе 302.
Представительство Череповецкое при Центросоюзе 302.
Предтеченская ул. 369.
Президиум Петрогубисполкома 37.
Президиум Петроуездисполкома 41.
Преображенская пл. (н. пис. Радищева) Центр. р. 369.
Преображенская ул. Вол. р. 369.
Преображенская ул. Центр. р. 369.
Преображенский собор 350.
Преображенского полка (б.) казармы 347.
Преображенское кладбище 123.
Преподавания и изучения языка и словесности о-во 311.
«Пресс» — труд. артель 308.
Прибалтийская ул. 369.
«Прибой» книгоиздательство 285.
Приборов точных мастерские им. Голицына 164, 236.
Прибытковская ул. 369.
Прививочный отряд 115.
«Привод» приводных ремней и парусиновых изделий мастерская 226, 236.
Приводные ремни 236.
Приводных ремней и парусиновых изделий мастерская «Привод» 226, 236.
Приводных ремней ф-ка Гос. «Сила» (аренд.) 165, 236.
Приводы 236.
Пригородные дежурные пункты Петротока 160.
Придворно-конюшенного быта музей 93.
Приемная Петр. военно-хоз. комиссия 43.
Приемная радио-станция Прав-ния Окр. Связи 133.
Приемные пункты для дефективных детей 77.
Приемный покой 1-го врач. участка Окт. ж. д. 102.
Приемный покой 1-го врач. участка Сев.-Зап. ж. д. 102.
Приемный покой 18-го врач. участка Сев.-Зап. ж. д. 102.
Приемный покой 22-го врач. участка Окт. ж. д. 102.
Приемный покой 22-го врач. участка Сев.-Зап. ж. д. 102.
Приемный покой 24-го врач. участка Окт. ж. д. 102.
Приемный покой 25-го врач. участка Окт. ж. д. 102.
Приемный покой 26-го врач. участка Окт. ж. д. 102.
Приемный покой 27-го врач. участка Окт. ж. д. 102.
Приемный покой 28-го врач. участка Окт. ж. д. 102.
Приемный покой Главн. Гидрограф. Управления 46, 105.
Приемный покой Петр. военн. порта 46, 105.
Приемный покой Управл. по обеспеч. безопасн. кораблевождения 46, 105.
«Призыв» — кооператив 307.
Приклад 236.
Прикладного искусства музей 93.
Прикладной химии Росс. Ин-тут 88.
Приладожская линия 280.
Прилукская ул. 369.
«Прима» Гос. мастерск. папиросн. гильз (аренд.) 165, 224.
Принадлежности медицинские 210.
Приневская пожарная ч. 128, 139.
Принудительных работ Бюро инспекции по местам заключения 40.
Приписная 1-ая касса Наркомфина 48.
Приписная 2-ая касса Наркомфина 48.
Приписная 3-ья касса Наркомфина 48, 140.
Приписная 4-ая касса Наркомфина 48, 139.
Приписная 5-ая касса Наркомфина 48, 141.
Приписная 6-ая касса Наркомфина 48, 139.
Приписная 7-ая касса Наркомфина 48, 140.

Приписная 8-ая касса Наркомфина 48.
Приписная 9-ая касса Наркомфина 48.
Приписная 10-ая касса Наркомфина 48.
Приписные кассы Наркомфина 48.
Приходо-расходная губернская касса 48.
Прихотская ул. 369.
Приютская ул. 369.
Приюты и дома родильные 113.
Пробирное Петр. Окружное Управл. 49.
Пробки 236.
Пробково-изоляционный 3-й завод им. Ларина Гос. 160.
Пробково-изоляционный 5-й завод «Пролетарий» Гос. 160.
Пробково-изоляционный зав. им. Молотова 160, 189, 236.
Пробочная 1-ая ф-ка им. Семашко Гос. 160, 236.
Пробочная 4-ая ф-ка «Октябрьская Революция» Гос. 160, 236.
Пробочная Гос. ф-ка «Красная Республика» 160.
Пробочной и пробково-изоляционной промышленности Гос. Всеросс. трест «Центропробизоль» 160.
Пробочные и линолеумные заводы Центропробизоля 160.
«Пробуждение» — Госкинотеатр 293.
«Пробуждение» строительно-произв. коллектив 309.
Провиантская ул. 369.
Проволока 236.
Проволочно-гвоздильный Василеостровск. завод «Красный Гвоздильщик» 156, 182, 236.
Проволочные и гвоздильные мастерские 236.
Проволочный и гвоздильный Гос. зав. им. т. Комарова (аренд.) 165, 236.
Проволочных изделий, гвоздей и заклепок завод 182.
Прогонная ул. 369.
Прогонный пер. 369.
«Прогресс» — кино-театр 294.
«Прогрессивное Хозяйство» — кооперативное т-во 310.
Продбаза Петр. Окружная ПВО 43.
Продовольственные магазины Пепо 304.
Продовольственный Измайловский магаз. 45.
Продовольственный отдел при Петрогубисполкоме 37.
Продовольственный Троицкий магаз. 45.
Продовольствие 49.
Продовольствия Народн. Комиссариата Управление Уполномоченного при Сев.-Зап. Облэкосо 49.
Продуктовый отдел Петр. Товарной биржи 149.
Продукты питания 236.
Проездная ул. 369.
Проектное Бюро по составлению проекта гидроэлектрическ. станций на р. Свири 136.
«Прожектор», журнал 287.
Прозоров пер. 369.
Производительно-трудовой и промысловой кооперации северного р-на Союз союзов 308.
Производительно-трудовых кооперативов Петрограда и его р-на Союз рабочих 308.
Производсоюз 308.
Производства и обработки пищевых веществ трудовая артель «Колос» 308.
Производственная кооперация 308—309.
Производственная секция Петросовета 36.
Производственно-потребит. Петр. об'единение коопер-общественн. взаимопомощи инвалидов 307.
Производственно-трудовая ремонтно-техн. артель 309.
Производственные артели агентурно-посреднического дела 309.
Производственные предприятия Пепо 303.
Производственные трудовые артели 308.
Прокат автомобильный коллектива шофферов 281.
Прокатное отд-ние Севзапкино 289.
Прокатный отдел Госактеатров 289.
Прокуратура военная Петр. Военн. Окр. 120.
Прокуратура Петр. Губернская 118—119.
«Proletariata Zinna», газета 286.
«Пролетарий» Полюстровский фарфоровый завод 160, 259.
«Пролетарий» прядильно-ткацкая и ситценабивная ф-ка 159, 176, 241.
«Пролетарий» рабочий об'единенный кооператив 305.
«Пролетарий» — труд. артель 309.
«Пролетарская Искра» кооператив. т-во 310.
Пролетарский пер. (б. Графский) 369.
«Пролетарский строитель» — труд. артель 309.
«Пролетарский Труд» клееночн. гранитолевая ф-ка 164, 184, 192.
Пролетарских писателей Петр. ассоциация 312.
Пролетарского зав. Окт. ж. д. больница 103.
Пролетарского завода Петр. Техникум 68.
«Пролетарское Знамя» спичечная ф-ка 154.
«Пролетарской Диктатуры» подстанция 124.
Пролетарской Победы пр. (б. Большой пр. В. О.) 369.
«Пролеткульт», книгоиздательство 285.
Пролеткульта театр 293.
Пролеткульта ул. (б. Екатерининская) 369.
Промбанк 150.
Промбюро 145.
Промбюро Сев.-Зап. об'единенный кооператив 307.
Промвоенторг — Петр. пр-во 161, 179.
«Промет» механический и штамповочный Гос. Петр. завод 213.
«Промет» огнетушителей завод 234.
«Прометей» — кино-театр 294.
Промкоопкредит 151.
Промторг — Петр. отд-ние 164.
«Промторг» Череповецкое упр-ние пром. и торг. при Г. С. Н. Х.—Петр. отд-ние 163.
Промывочная станция 52.
Промысловой и производительно-трудовой кооперации Северного р-на Союз Союзов (Севзапкустарь) 308.
Промысловые и трудовые артели 308—309.
Промышленно-экономические профкурсы 69.
Промышленно-экономические техникумы 69.
Промышленно-экономические учебные заведения 69.
Промышленно-экономический техникум 69.
Промышленно-экономический техникум при 23-й Сов. школе 69.
Промышленно-экономического техникума спорт-ячейка 314.
Промышленное Кредитное Кооперативное Петр. Т-во «Промкоопкредит» 151.
Промышленное Сев.-Зап. Областное Бюро (Сев.-Зап. Промбюро) 145.
Промышленности арендованной и частной Петр. о-ва Взаимного Кредита (Петропромкредит) 151.
Промышленности военной и морской управление Сев.-Зап. Области «Севзапвоенпром» 153.
Промышленность и торговля 145.
Промышленность Петрограда 5.
Промышленные торговые предприятия 169.
Пропусков бюро Петрогуботдела ГПУ 121.
«Просвещение», театр 293.
Просвещения Губотдел Союза работников 301.
Просвещения Дома им. Воровского театр 293.
Просвещения Дома Выб. р. театр 293.
Просвещения между евреями О-во распространения 311.
Просвещения работников об'единенный кооператив 306.
Просвещения секция Петросовета 36.
Протезирования Ин-тут 110, 115.
Протезирования Петр. отд-ние 110, 115.
Протезы 241.
Протопопова В. В. (им.) Музей Госактеатров 96, 289.
Профессионально-худож. студия Петр. р. 71.
Профессионального Всеросс. Союза рабочих и служащих кожевенного производства Петр. отд-ние 300.
Профессионального образования подотдел ПГОНО 55.
Профессионального Союза администр.-советских, торговых и общественных учреждений и предпр. Петр. губернский отдел 301.
Профессионального Союза деревообделочников Сев.-Зап. районный комитет 300.
Профессионального Союза ж.-д. 8 района Окт. ж. д. 302.
Профессионального Союза работников ж.-д. транспорта Окт. ж. д. дорожный комитет 301.
Профессионального Союза транспортных работников Петр. губ. комитет 301.
Профессиональные организации 299.
Профессиональные Союзы 299.
Профессиональные учебные заведения 68.
Профессиональный Всеросс. Союз работников лечебно-санитарного дела 300.
Профессиональных Союзов бульв. (б. Конногвардейский) 369.
Профессиональных Союзов Петр. Губерн. Совет 299.
Профилактическая детская амбулатория показат. 106.
Профилактическая детск. амбулатория № 1, 106.
Профилактическая детск. амбулатория № 6, 106.
Профилактическая школьная амбулатория № 4, 106.
Профилактическая школьная амбулатория № 5, 106.
Профилактическая школьная амбулатория № 7, 106.
Профилактическая школьная детск. амбулатория им. В. М. Бонч-Бруевича 106.
Профилактические детские амбулатории 106.
Профилактической (при) амбулатории детск. дневн. санатория 106.
Профкурсы индустр.-технич. 68.
» медицинские 69.
» педагогические 69.
» промышленно-экономич. 69.
» сел.-хоз. 69.
» художественные 70.
Профсоюзов спортивные организации 314.
Профшколы индустр.-технические 68.
Профшколы художественные 70.
Проходная ул. 369.
Прудкова ул. 369.
Прудковский пер. 369.
Прутков пер. 369.
Прядильная ул. 369.
Прядильная ф-ка «Красный Маяк» 158, 241.
Прядильно-ниточная Петр. ф-ка «Красная Нить» 158, 221.
Прядильно-ткацкая и ситценабивная ф-ка «Пролетарий» 159, 176, 241.
Прядильно-ткацкая ф-ка Октябрьская 241.
Прядильно-ткацкая ф-ка «Рабочий» 159, 241.
Прядильное климовское отд-ние 157.
Прядильный пер. 361.

Пряжа 241.
Пряжи шерстяной и искусственной Петр. ф-ка «Шерис» 159.
Пряжки р. наб. 369.
Прямого сообщения спальных вагонов упр-ние (УСВПС) 275, городская станция 275.
Прямой пер. 369.
Пряники 241.
Психиатрическая II больница 104.
Психиатрическая III больница 104.
Психиатрическая больница им. И. М. Балинского 105.
Психиатрическая центр. больница им. Фореля 104.
Психиатрические больницы 104, 105.
Психиатрическое детское отд-ние при Патологич.-Рефл. Ин-те 77.
Психиатров О-во 311.
Психо-Неврологическая Гос. Академия 84.
Психотерапевтический Ин-тут 90, 110.
Псковская ул. 369.
Псковское представительство при Центросоюзе 302.
«Псковоторг» Акц. О-во Петр. Отд-ние 163.
Птица (битая) 241.
Пубалт 45.
Пубалта спортивные организации 313.
Пубалта центр. библиотека 91.
Публичная Библиотека 348.
Публичная Росс. Библиотека 86.
Пудожская ул. 369.
Пулковская ул. (б. Некрасовская) 369.
«Пум» книгоиздательство 286.
Пункт Петр. переселенческий 50.
Пункт Рыбоводный «Островки» 50.
Пункт сортировочный центросоюза 302.
Пункты ветеринарные при ж. д. 52.
Пункты городские дежурные Петротока 160.
Пункты и склады ПГОНО 78.
Пункты квартирной помощи 112—113.
Пункты квартирной помощи Вас. р. 112.
Пункты квартирной помощи Вол. р. 112.
Пункты квартирной помощи Выб. р. 112.
Пункты квартирной помощи М.-Н. р. 112—113.
Пункты квартирной помощи Петр. р. 113.
Пункты квартирной помощи Центр. р. 113.
Пункты охраны материнства и младенчества 107—108.
Пункты охраны материнства и младенчества Вас. р. 107.
Пункты охраны материнства и младенчества Вол. р. 107.
Пункты охраны материнства и младенчества Выб. р. 107.
Пункты охраны материнства и младенчества М.-Н. р. 107—108.
Пункты охраны материнства и младенчества Петр. р. 108.
Пункты охраны материнства и младенчества Центр. р. 108.
Пункты пригородные дежурные Петротока 160.
Пункты приемные для дефективных детей 77.
Пуокрпет 42.
«Пуритаз» перевязочн. лаборатория 204.
Пустая ул. 369.
Пустой пер. Выб. р. 369.
Пустой пер. Петр. р. 369.
Путей внутренн. водн. Сев.-Зап. упр-ние («Севзапводпути») 279.
Путей Сообщения Инженеров Ин-тут 59.
Путей Сообщения Ин-тут 348.
Путей Сообщения Ин-та Техникум 68.
Путей сообщения округа радио-станция 133.
Путей Сообщения Петр. Окружная Рабоче-Крест. Инспекция 120—121.
Путей Сообщения Петр. Политехникум 68.
Путешествий Бюро «Дерутра» 281.
Путешествий океанское бюро 281.
Путиловская ул. Вол. р. 369.
Путиловская ул. Выб. р. 369.
Путиловский (б.) завод «Красный Путиловец» 156, 209.
Путиловский кан. 369.
Путиловский спорт-клуб 313.
Путиловского завода ул. (н. Стачечная) 369.
«Путь к Знанию» книгоиздательство 286.
«Путь к социализму» библиотека 91.
«Путь» книгоиздательство 286.
Пушкарская Б. ул. 369.
Пушкарская М. ул. 369.
Пушкина им. библиотека 91.
Пушкина ул. 369.
Пушкинская лечебница 102.
Пушкинская ул. 369.
Пушкинский дом при Росс. Акад. Наук 94.
Пушнина 241.
«Пчелка» — кино-театр 294.
Пчеловодные кооперативные т-ва 310.
Пчеловодство 241.
Пятаков пер. 369.
Пятая гор. музык. школа 70.
Пятая гос. табачн. ф-ка 158.
Пятая Петр. Община евангельск. христиан 312.
Пятая пивная Пепо 304.
Пятая приписная касса Наркомфина 48, 141.
Пятая столовая Пепо 304.
Пятая ул. 369.
Пятая ферма Пепо 304.
Пятигорская ул. 369.
Пятидесятая Коммун. библиотека 91.
Пятилетия Единой Советской Медицины амбулатория 101.
Пятилетия Советской Медицины больница (пам. д-ра Цимбалина) 103.
Пятнадцатое общ-тие им. Нахимсона 54.
Пятнадцатое отд-ние милиции Вас. р. 40, 139.
Пятнадцатое отд-ние Нарсуда 118.
Пятое городское отд-ние сберег. госуд. кассы 49.
Пятое общ-тие инв.-курсантов им. Урицкого 54.
Пятое отд-ние грузчиков транспортного отд. Петрогубисполкома «Петрогубтранс» 309.
Пятое отд-ние милиции Центр. р. 39, 142.
Пятое отд-ние Нарсуда 117.
Пятый-восьмой кирпичный зав. им. Свердлова 155, 191.
Пятый гос. обозо и вагоностроительный зав. им. т. Егорова 161, 222.
Пятый гос. пробочный изоляционный зав. «Пролетарий» 160.
Пятый музыкальный техникум 70.
Пятый отдел адр. и справ. книги «Весь Петроград» 283—287.
Пятый продовол. магазин Пепо 304.
Пятый склад сырьев. ч. Пепо 304.
Пятый склад Центросоюза 302.
Пятый универс. маг. Пепо (б. Коровина) 304.
Пятый хлебозавод Пепо 304.

Р

Рабкринпвобалт 120.
Работников Просвещения Домпросвет 78.
«Работница» джутоткацкая ф-ка 157, 229.
«Работница и Крестьянка», журнал 287.
Работы вентиляционные Бюро б. бр. Кертинг 177.
Рабочая междунар. помощь России 311.
Рабочая ул. 369.
Рабоче-Крестьянская Инспекция 120—121.
Рабоче-Крестьянская Инспекция Петр. Военн. Окр. и Балтфлота 120.
Рабоче-Крестьянская Инспекция Петр. окружная Путей Сообщения 120—121.
Рабоче-Крестьянской Инспекции Петр. отд-ние Народного Комиссариата 120.
Рабоче-Крестьянской Инспекции уполномоченный Народного Комиссариата по Сев.-Зап. обл. 120.
Рабочие факультеты 67.
Рабочий Общегородской Великорусский оркестр 294.
» общегородской хор 294.
» пер. (б. Княжеский) 369.
«Рабочий», прядильно-ткацкая ф-ка 159, 241.
«Рабочий Суд», журнал 287.
Рабочий Техникум по обработке дерева 68.
» » по сельск. строит. 68.
» » при Промбюро 68.
» » швейн. и мех. промышл. 68.
Рабочих подростков школы 71.
Рабпроса Губотдел 3.
«Рабстрой» — труд. артель 309.
Рабфак при Горном Ин-те 68.
» » Гос. Инив-те 67.
» » Ин-те Гражд. инжен. 68.
» » Ин-те Путей Сообщения 67.
» » Лесном Ин-те 68.
» » Педагогич. Ин-те им. Герцена 68.
» » Политехническ. Ин-те им. Калинина 67.
» » Сельско-Хоз. Ин-те 68.
» » Технолог. Ин-те 67.
» » Электротехническ. Ин-те 67.
» » Эстонском Ин-те 68.
«Рабфак» — спорт-ячейка 314.
Рабфаки 67.
Рабфаков и Высш. учебн. завед. об'единенный кооператив «Рабфаковуз» 307.
Радиевый Гос. Ин-тут при Росс. Академии Наук 85.
Радио (б.) Петр. электровакуумный завод 160.
Радио-станции 133.
Радио-станция окр. Путей Сообщения 133.
» » приемная прав-ния окр. связи 133.
Радио-завод 153.
Радио-телеграфный Петр. Гос. завод им. «Коминтерна» (Радио-завод) 153.
Радищев пер. (б. Церковный) 369.
Радищева им. библиотека 91.
» (им.) кожевенный завод 155, 194.
» пл. (б. Преображенская) 369.
«Радуга», книгоиздательство 286.
«Разгрузвод» к-ра «Омега» 281.
Разгрузочно-погрузочная артель «Спутник Промышленности» 281.
Разгрузочно-погрузочные и транспортные артели 281.
Разгрузочно-погрузочных работ ударная артель 281.
Раздаточный Моск-Заставск. пункт «Севпечати» 284.
Раз'езжая ул. 369.
Разина Стеньки ул. (б. Эстляндская) 369.
Различные курсы 78.
» учебные учреждения 78
» школы 78
Различных ведомств музеи 96
» » научные учреждения 90.
Разночинная Б. ул. 369.
Разночинная М. ул. 369.
Разные амбулатории 99—102.
» больницы 102—105.
» больницы спец. назначения 105.
» произв.-трудовые артели 308.
» учреждения Здравоохранения 115.
Райгосрыбпром 49.
Райкомвод, см. Профессиональные организации.
Райкоммунотдел Василеостр. р. 128, 138.
» Володарск. р. 128, 139.
» Выборгск. р. 128, 140.

Райкоммунотдел Моск.-Нарвск. р. 128, 140.
» Петр. р. 128, 141.
Райкнипрод Петр. 50.
Район Василеостровский 138, 139.
» Володарский 139.
» Выборгский 140.
» Моск.-Нарвский 140—141.
» Петроградский 141.
» Петроградский укрепленный 42.
» Центральный 141—142.
Районная инспекция Труда 52.
» центральная библиотека им. Ленина 91.
Районное отделение Биржи Труда Володарского р. 52, 139.
» отделение Биржи Труда Моск.-Нарвск. р. 52, 141.
» Петр. торгов. отделение Госрыбпрома 49.
Районные врачебно-контрольные комиссии Губздрава 99.
» комитеты РКП и РКСМ 299.
» консультации 119.
» к-ры отд-ния канализ. мост. и очистки ПГОКХ 122.
» отделения Биржи Труда 52.
» » «Севпечати» 284.
» откомхозы 128.
» похоронные к-ры Петрогуботкомхоза 123.
» уполномоченн. Петрогубздравотдела при Райисполкомах 98.
Районный исполком Василеостровский 138.
» » Выборгский 140.
» » Моск. - Нарвский 140.
» » Петроградск. 141.
» » Центральн. 141—142.
» Петр. Комитет Союза Водников 300.
» Сев.-Зап. Комитет Всеросс. Профессионального Союза деревообделочников 300.
» Туберкулезный диспансер 108.
» Уполномоченный Губздравотдела Василеостровск. р. 98, 139.
» Уполномоченный Петрогубздравотдела Володарск. р. 98, 139.
» Уполномоченный Петрогубздравотдела Выборгск. р. 98, 140.
» Уполномоченный Петрогубздравотдела Моск.-Нарвск. р. 98, 141.
» Уполномоченный Петрогубздравотдела Петр. р. 98, 141.
» Уполномоченный Петрогубздравотдела Центральн. р. 98, 142.
Районы Петрограда 138—142.
Райсланец — управление сланцевой промышленности Северного района (Райсланец) 146.
Райсовет Василеостр. 138.
» Володарский 139.
» Выборгский 140.
» Московско-Нарвский 140.
» Петроградский 141.
» Центральный 141.
Райстрахкасса Василеостр. р. 139.
» Володарск. р. 139.
» Выборгского р. 140.
» Моск.-Нарвск. р. 140.
» Петроградск. р. 141.
» Центр. р. 142.
Раки 241.
Ракитова ул. 369.
Ракова (им.) 3-ье общ-тие инв. войны 54.
Ракова ул. (б. Итальянская) 369.
Раковицкого (б.) Гос. механ. завод машин им. т. Скороходова (аренд.) 165.
Рамки 241.
«Рампа» — кино-театр 294.
Ран 83.
Распределители детские 106.
» и лавки кооперативные 198.
Распределитель детский № 1, 106.
» детский № 2, 106.
Распространение и экспедиров. произвед. печати Сев. области об'единенн. «Севпечать» 283.
Рассеченская ул. 369.
Расстанная ул. 369.
Расстанный пер. 369.
Растеряева (б.) Гос. дроболитный зав. «Охотник» (аренд.) 165.
Растительное и сливочное масло 208.
Растрелли зодч. пл. (б. Екатерининск.) 369.
Раухфуса К. Н. (им.) д-ра детская больница 105.
Рахья И. (им.) одиннадцатое общ-тие военн. инв.-финнов 54.
Рашетова ул. 369.
Рги 87.
Реввоенсовбалт и Штаморсибалт 45.
Ревельский пер. 369.
Революции музей 94.
» пл. (б. Троицкая) 369.
» шоссе (б. Колтушское) 369.
«Революционная Эстрада» — кино-театр 294.
«Революционная Эстрада» — театр 293.
Революционный Военный Совет и штаб морских сил Балтийского моря 45.
Революционный Военный Совет ПВО 42.
«Революционный Пролетарий», обойная ф-ка Гос. 167, 222.
«Регина», фотоцинкография 285.
Редакции и конторы петроградских газет 286.
Редакций и контор Московск. газет отделения 286.
Редакционно-издательск. отд. народн. комиссариата внешней торговли 286.
Редакционно-издательск. отд. народн. комиссариата по морск. делам Морредиздат» 283.
Редакционно-издательский отд. при Торговой Палате 148.
Редакция адр.-справ. книги «Весь Петроград» 37.
Редакция военно-морская популярно-политическая 283.
Редакция научных трудов при Акуш.-Гинекол. Ин-туте 65.
Резвая ул. 369.
Резвый о-в 369.
Резерв при п/о милиции 39.
Резина 242.
Резиновой промышленности Гос. трест «Резинотрест» Петр. отд-ние 157, 162, магазины 242.
Резиновые шины 271.
Резиновых изделий магазины и мастерские 181.
Резная ул. 369.
Резной пер. 369.
Реймеровский пр. 369.
Рейсы пароходные 280.
Реклама и об'явления 242.
Рекламное бюро «Кубуча» при Петрогубисполкоме 38.
«Рекорд» — кино-театр 294.
Религий сравнительного изучения музей 95.
Религиозная Смольнинская православн. трудов. община 313.
Религиозно-трудов. православной общины совет-союз 313.
Религиозного культа архитектурно-художественные здания 349—351.
Религиозные, научные, литературные, взаимопомощи, благотворительные и пр. о-ва 310—313.
Рель В. А. курсы машинописи 70.
Рельефных книг типография для слепых при училище слепых 285.
Ременно-рукавных, ткацких ф-к Гос. об'единение «Техноткань», Петр. пр-во 162.
Ремесленное первое учил. 68.
Ремней приводных Гос. ф-ка «Сила» (аренд.) 165.
Ремни 242.
» приводные 236.
Ремонт 242.
» автомобилей «Авто-техник» 169.
» весов и гирь 178.
» пишущих машин 232.
» пишущих машин Гос. мастерская (аренд.) 167.
» пишущих, счетных, копировальных и швейных машин — 1-я Петр. труд. артель 309.
» судов, мастерские 251.
Ремонтная и трансп. мастерская Выборгского Райисполкома 281.
Ремонтно-арматурная мастерская 170.
» механическ. мастерск. «Петрогубкомпом» 213.
» стропт. артель 308.
» » труд. артель «Коллектив» 308.
» » 1-й зав. (аренд.) 165.
Ремонтные автомобильные мастерские 169.
» мастерские и заводы 242.
Рентгена ул. (б. Лицейская) 369.
Рентгенологический Гос. физико-технич. Ин-тут 85.
Рентгенологический и Радиологический Гос. Ин-тут 85, 110.
Рентгенологов и Радиологов О-во при Рентг. и Радиол. Ин-те 85, 311.
Репертуарный Комитет Губполитпросвета 55.
Репещевая ул. 369.
Репнинская ул. 369.
«Республика» ультрамариновый зав. 155, 201, 262.
«Рессора» (б.) Гос. механ. зав. (аренд.) 165, 213.
Рессоры 242.
Рестораны 242.
Рефлексологическ.-Патологич. Ин-тут 90, 109.
Реформаториумы и детские дома для дефективных детей 77.
Речкина (б.) 5-й Гос. обозо и вагоностроительный зав. им. т. Егорова 161.
Речного Волжского гос. пароходства Петр. трансп. к-ра 280.
Речного сев.-зап. госпароходства Петр. трансп. к-ра «Петротрансконтора» 280.
Речного судостроения завод 251.
Речное гос. пароходство сев.-зап. (б. Севзапвод) 279.
Ржевская ул. 369.
Ржевское отд-ние канатной ф-ки 157.
Рижский пр. (н. пр. Огородникова) 369.
Римского-Корсакова им. гос. музыкальная школа 70.
Риниск 87.
Рипхим 88.
«Риф» бумажная гос. ф-ка 176.
«Риф» (б.) гос. ф-ка по обработке бумаги (аренд.) 167.
РКОП 307.
РКП, РКСМ районные комитеты 299.
РКП Вас. Комитет 299.
» Вол. Комитет 299.
» Выб. Комитет 299.
» М.-Н. Комитет 299.
» Петр. Комитет 299.
» Центр. Комитет 299.
РКСМ библиотека 1 и 2 гор. района 91.
» Губкома спортивные организации 313.
Роберт Круг (б.) зав. «Вперед» 158.

Робеспьера наб. (б. Воскресенская) 369.
Рогожа и веревки 178.
Родильные дома и приюты 113.
» дома и приюты Вас. р. 113.
» дома и приюты Вол. р. 113.
» дома и приюты Выб. р. 113.
» дома и приюты М.-Н. р. 113.
» дома и приюты Петр. р. 113.
» дома и приюты Центр. р. 113.
Родильный дом им. Видемана 113.
» » Охтенский 113.
Родильный приют 12-ый, 113.
» » Васильевский 113.
» » 1-й Выборгский 113.
» » 2-й Выборгский 113.
» » Гаванский 113.
» » Коломенский 113.
» » Лесной 113.
» » Моск.-Заставск. 113.
» » Нарвский 2-ой 113.
» » Петровский 2-ой, 113.
» » Рождественский 1-ый для туберкул. больн. 113.
» » Рождественский 2-ой 113.
» » Сев.-Зап. ж. д. 113.
» » Смоленский 113.
» » Спасский 113.
Родовспомогательное заведение им. Снегирева 113.
Родовспомогательный дом 2-й Петр. им. Шредера 113.
Рождественская пожарная ч. 128, 139.
Розенкранц (б.) Петр. гос. медеобрабатывающий завод «Красный Выборжец» 161, 170.
Розенштейна ул. (б. Лейхтенбергская) 370.
Розы Люксембург (б. Введенская) ул. 370.
Розы Люксембург и К. Либкнехта (им.) Гос. Народный Дом 292.
Розы Люксембург (им.) курсы сестер 69.
Рождественские ул. (н. Советские) 1-я—4-ая, — 369, 5-ая—10-ая, — 370.
Рождественский пер. 370.
Рольешевская ул. 370.
Романово село 370.
Романовская ул. 370.
Роменская ул. 370.
Роменского им. художественно-штамповочный завод 156, 271.
Ропшинская (б.) писчебумажная гос. ф-ка (аренд.) 165.
Ропшинская ул. 370.
Росси ул. (б. Театральная) 370.
Российская Академия истории материальн. культуры 83.
» Академия Наук 83.
» Главная Астрономическая Обсерватория 84.
» Публичная Библиотека 86.
» 1-ая трансп.-экспедиц. артель 281.
Российский Геологический Комитет 88.
» Гидрологическ. Ин-тут 87, типография 285.
» Ин-тут Истории Искусств 87, курсы 70.
» Ин-тут прикладной химии 88.
» Коммерческий Банк Петр. отд. 150.
» Торгово-промышленн. банк Сев.-Зап. обл. к-ра (Промбанк) 150.
Российского Коммун. Союза Молодежи Петр. губ. комит. 299.
» Коммун. Союза Молодежи районные комитеты 299.
» Коммун. Союза Молодежи Сев.-Зап. обл. бюро Центр. комитета 299.
» о-ва (б.) маслобойный 2-й завод 154.
» телеграфн. аг-ства «Роста» Петр. бюро «Петророста» 283.
Российское акц. о-во строит-ных, транспортно-грузовых и заготовит. работ — Петр. агство 163.
» о-во ветеринарное 312.
» о-во Добровольного Воздушного Флота «Добролет», Сев.-Зап. пр-во 163.
» о-во Красного Креста «Петрокрест» 312.
» о-во Минералогическое 312.
Российской Акад. истории материальн. культуры комитет художествен. изданий 285.
» Коммун. Партии Петр. губ. комитет 299.
» Коммун. Партии районные комитеты 299.
» Коммун. Партии Сев.-Зап. обл. Бюро Центр. Комитета 299.
«Россия» » кино-театр 294.
Росстовар — Сев.-Зап. обл. к-ра 163.
«Росстрой» строительн. работ акц. общ. 250.
«Роста» Росс. телеграфн. аг-ства Петр. бюро «Петророста» 283.
Ростиславская ул. 370.
Ростовой Н. В. драматическая студия 70.
Роты (н. Красноармейские) 1—12, — 370.
Рояли и пианино 243.
Рошаля (им.) Центральные военно-морские политическ. курсы Р.-К. К. Флота 82.
Рубакина (им.) библиотека 91.
«Рувероид» кровельн. Петр. гос. зав. 156, 202.
Рубинштейна А. Г. и М. И. Глинки (им.) музей при Петр. гос. Консерватории 67, 96.
Рубинштейна (им.) музыкальная школа 1 и 2 ступени 70.
Руда — акц. о-во торговли «Рудметаллторг», Сев.-Зап. отд-ние 163.
«Рудметаллторг» — акц. о-во Сев.-Зап. отд-ние 163, 183.
Рузовская ул. 370.
Рукавно-ременных и ткацких ф-к об'единение «Техноткань» 162, 234, 236.
Румянцевская пл. 370.
Румянцевский обелиск на Васильевском острове 352.
«Русрабстрой» — труд. артель 309.
Русская ул. 370.
«Русская Урания» о-во 311.
«Русский Дизель» машиностроительный гос. Петр. зав. 209.
Русский завод «Металл-Хойт» 211.
«Русский мотор» зав. весов и гирь 178, 212.
Русский музей 94, 346.
Русско-австр. мануф. (б.) 1-ая гос. ф-ка клеенки и гранитоля «Пролетарский Труд» 164.
Русско-Бухарское акц. о-во «Руссобух», Петр. отд-ние 163.
Русско-Германское складочн. и трансп. т-во с огр. отв. «Дерутра», Петр. отд-ние 281.
Русско-Германское торговое акц. о-во Петр. отд-ние 163.
Русско-Германское торг. транзитн. т-во 281.
«Русского о-ва пчеловодства» кооперат. т-во 310.
Русского яз. и словесности отд-ние при РАН 83.
Русское о-во астрономическое 312.
» » библиологическое 312.
» » бокса «Пестус» 313.
» » ботаническое 312.
» » географическое 312.
Русское о-во любителей мироведения 312.
» » палеонтологическ. 312.
» » театральное 313.
» » техническое 313.
» » торговли смешан. акц. о-во «Руссот» 163.
» » хирургическое им. Пирогова 313.
» « энтомологическ. 313.
Русской Драмы Центр. библиотека Госактеатров 289.
Руссобух — Петр. отд-ние 163.
Руссонац (б.) гос. зав. им. Карла Либкнехта (аренд.) 165.
«Руссот» 163.
Рыба 244.
«Рыбак» — пр-ние об'единенных рыбацких кооперативов 309.
Рыбаков пер. 370.
Рыбинская ул. М.-Н. р. 370.
» » Петр. р. 370.
«Рыбинстройка» — кооперат. т-во 310.
Рыбоводный 1-ый завод 50.
» 2-ой завод 50.
» пункт «Островки» 50.
Рыболовства и рыбоводства Сев.-Зап. Управл. 50.
Рыкова (им.) лесопильный гос. зав. 205.
Рылеева дек. ул. (б. Спасская) 370.
Рынки в ведении арендного подотдела П. Г. О. К. Х. 122.
Рынки, сданные в аренду 122.
Рынков и дворов Петрограда управления и комитеты обществ торговцев 164.
Рынков Выборгск. р-на упр-ние 164.
Рынок Александро-Невский 122.
» Андреевский — упр-ние и комитет о-ва торговцев 122, 164.
» Апраксин П. Г. О. К. Х. 122.
» Безбородкинский П. Г. О. К. Х. 122.
» Везенбергский упр-ние и комитет общества торговцев 164.
» Воронежский 122.
» Гаванский № 1, — 122.
» Гаванский № 2, — 122.
» Горушечный 122.
» Дерябкинский 122.
» Железно-москательный 122.
» Конный 122.
» Клинский 122, упр-ние и комитет общества торговцев 164.
» Кузнечный 122, упр-ние и комитет общества торговцев 164.
» Мальцевский 122, упр-ние и котет общества торговцев 164.
» Мариинский 122.
» Московский 122.
» Московско-Заставский 122.
» Нейшлотский 122.
» Никольский 122.
» Ново-Александровский 122, упрние 164.
» Ново-Деревенский 122.
» Ново-Лесной 122.
» Новый 122.
» Обуховский упр-ние 122, 164.
» Огородный 122.
» Очаковский 122.
» Пантелеймоновский 122.
» Покровский 122, упр-ние и комитет общества торговцев 164.
» Сампсониевский 122.
» Сенной 122, упр-ние 164.
» Симбирский 122.
» Смоленский 122.
» Старо-Александровский 122, упрние 164.
» Суворовский 122.
» Сытный 122.
» Тимофеевский 122.
» Удельнинский 122.
» Ширяевский 122, упр-ние и комитет о-ва торговцев 164.

Рынок Центральный Лесной 122.
» Центральный упр-ние 122, 164.
Рыночная ул. 370.
Рябинова фотоцинкография 285.
Рябинское шоссе 370.
Рябовский дом отдыха 300.
Рязанский пер. 370.

С

Сабировская Полевая ул. 370.
Сабировская ул. 370.
Саблинская типография (аренд.) 166.
Саблинская ул. 370.
Саблинский (б.) гос. стекольный зав. (аренд.) 167.
Сабурова театр «Пассаж» 293.
Савиной (им.) гос. дом-музей 96, 289.
Сад гос. Ботанический (главный) 51, 89, 96.
Сад Зоологический 85, 95, 123.
«Сад Отдыха» летн. театр 293.
Сад Трудящихся (б. Александровский) 370.
Садовая районная консультация 119.
Садовая ул. Вол. р. 370.
Садовая ул. Центр. р. (н. ул. 3 Июля) 370.
Садоводства 123.
Садоводство б. Дурново 123.
» Елагиноостровское 123.
» Таврическое 123.
б. Эйлерса 123.
Сады, парки и зеленые насаждения 123.
Сазоновская ул. 370.
Сайкин пер. 370.
Сало 244.
«Салолин» гидрогенизационный завод 157, 186, 219, 244.
Салтыковская ул. 370.
Сальный буян 370.
Самбургский пер. 370.
Самогонка — особая камера Нарсуда по рассмотрению дел 118.
Самодеятельная ул. (б. Опекунская) 370.
Самодеятельного театра Губполитпросвета Секция 290.
Самойловой (им.) гардинная ф-ка 159, 181.
» (им.) Домпросвет 78.
» (им.) конфектно-шоколадная первая ф-ка 154, 271.
» (им.) курсы сестер 69.
» (им.) 13-ое общ-тие слепых женщин 54.
» (им.) производства одежды гос. ф-ка 224, 234.
Самойловой ул. (б. Нобелевская) 370.
«Самопомощь» коммунальная лечебница № 33, 100.
Самостоятельно-действующие гос. заводы 164.
Сампсониевский Б. пр. (н. пр. Карла Маркса) 370.
Сампсониевский М. пр. (н. ул. Братства) 370.
Сампсониевский рынок 122.
Сан-Галли (б.) гос. чугунно-механ. и литейный зав. «Кооператор» (аренд.) 166.
Санатория детская дневн. при профилактической амбулатории 106.
Санаторная Комиссия при Петрокубу 86.
Санаторно-хирургическая туберкулезная клиническ. больница Петр. Мед. Ин-та 105.
Сандезвахта 98.
Санитабалт 46, 98.
«Санитарии и Гигиены» магазин Здравоохранения 97.
Санитария и гигиена 244.
Санитария центр. и бактериологическ. лаборатория Губздрава 115.
Санитарная Александровская баня 115.
Санитарная Техническая Инспекция 52.
Санитарно-дезинфекционная вахта Петр. Торг. порта 98.
Санитарно-дезинф. отряд Сев.-Зап. ж. д. 115.
Санитарно-Техническ. Ин-тут 69.
Санитарной части Балтийского флота управление 46, 98.
Санитарной части Управление Начальника Петроукрайона 42.
Санитарные Бюро 114—115.
» Вас. р. 114.
» Вол. р. 114.
» Выб. р. 114—115.
» М.-Н. р. 114.
» Петр. р. 114.
» Центр. р. 114.
Санитарные врачи 333.
Санитарный надз. Центр. Водолазн. Базы 98.
Санитарный уч. 1-ый Бовсу 98.
» уч. 2-ой Бовсу 98.
» уч. 3-ий Бовсу 98.
«Санпросвет» изд-ство Губздравотдела 97.
«Санпросвет» книжный магазин Губздравотдела 97.
Саперный пер. 370.
Сапожная мастерская Пепо 303.
Сапожная мастерская при Петрокубу 86.
Сапожников пер. 370.
Сапожные мастерские 244.
Сапожные принадлежности 245.
Саратовская ул. 370.
Сатановского (б.) сахаринн. гос. зав. (аренд.) 167.
«Саф» гос. светопечатня (аренд.) 167.
Сахалинская ул. (б. Чеховская) 370.
Сахар 245.
Сахаринный гос. зав. (аренд.) 167.
Сахарной промышленности гос. об'единение «Сахаротрест» — Петр. отд-ние 162, магаз. 245.
Сахарный пер. 370.
Сберегательная Петр. главн. гос. трудов. касса 49.
Сберегательные трудовые кассы 49; 1, 2, 3, 4, 5, 6, 7 городские отд-ния 49.
Сборная ул. 370.
Сварка автогенная 169.
Сварочные мастерские 245.
Свеаборгская ул. 370.
Свердлова (им.) больница 102.
» (им.) бумагопрядильная ф-ка Петротекстиля 176, 241.
» (им.) кирпичный зав. 5/8, 155, 191.
» (им.) общежитие 10-е 54.
» (им.) станкостроительн. зав. 157, 209.
«Светлана» электрич. ламп. завод 160, 272.
Свето-литография Волховстроя 135, 284.
Светопечать гос. «Саф» (аренд.) 167.
«Светоч» переплетно-картонажная гос. ф-ка и типография 229, 284.
» спорт. орг. 314.
Свечи 245.
Свечной епархиальн. зав. (б.) гос. фитильно-свечной зав. «Красное Пламя» (аренд.) 167, 204.
Свечной пер. 370.
Свинец 246.
Свинцово-прокатные мастерские 246.
Свинцовых красок Вас. зав. (аренд.) 167.
«Свобода и Культура» — кооперат. т-во 310.
«Свобода» — Макаронная ф-ка 2-ая 154.
«Свобода» стекольный завод 157.
Свободный театр 293.
«Связи Вестник» журнал 287.
Связи Отдел Штаба ПВО 42.
» Сев.-Зап. Округа телефонный отдел Управления 133.
» Сев.-Зап. округа Управление 131.
Связи Союза Сев.-Зап. окружное пр-ние 301.
» Часть Петроукрайона 42.
«Связьтруд» — кооп. 306.
«Северная Артель Агрономов» — коопер. т-во 310.
Северная колонизационная экспедиция 51, 89.
» научно-промыслов. экспедиция 89.
» областная опытная станция защиты растений от вредителей 50, 90.
«Сев. Сел.-Хоз. Кооперат. Т-во» 310.
Северная Судостроительная верфь 158, 251.
» (б.) ткацкая и красильная ф-ка им. Желябова 158.
Северная ул. 370.
Северная федерация эсперантистов 313.
«Северное большое телегр. о-во» 133.
Северное Кредитное Кооперативное Т-во «Севкоопкредит» 152.
Северное об'един. по распростр. и экспедированию произведен. печати «Севпечать» 283.
Северное Сел.-Хоз. О-во 313.
Северный Военно-Топографический Отдел Корпуса Военных топографов 42.
Северный Кислородно-Ацетиленовый завод 158, 171.
Северный Полевой Округ Высш. Геодезического Упр-ния ВСНХ 137.
Северо-Волжское крахмально-паточное об'единение «Северопатока» — Петр. отд-ние 161.
Сев.-Зап. Гос. лесная к-ра ЦУЛП'а (Севзамгослесконтора) 146.
Сев.-Зап. Гос. Торговая импортно-экспортная контора при СЗОУ НКВТ 146.
Сев.-Зап. Областн. Гос. Строительная к-ра 135.
Сев.-Зап. Областн. Комиссия по реализации Госфондов при Севзапэкосо 39.
» Областн. К-ра Гос. Банка 149.
» Областная Торговая Палата 39, 147, типография 285.
» областн. гос. страхования Управление Уполномоченного 134.
» Окр. связи типография и переплетная 284.
» Округа Связи Управление 131.
» Бюро обл. ВЦСПС 299.
» Обл. Бюро Центр. Комитета Росс. Комм. Партии 299.
» Обл. Бюро Центр. Комитета Росс. Коммун. Союза молодежи 299.
» Обл. Бюро ЦК Всеросс. Союза рабочих Водного транспорта 300.
» Областн. об'единение бумажной промышленности «Петробумтрест» 152.
» Обл. отд-ние Всеросс. Центр. Союза Потребительск. Обществ 302.
» Обл. Отд-ние Гос. Виноградо-Винодельного Синдиката 51.
» Областн. отд-ния Добровольн. флота 280.
» Областн. Отд-ние Московск. Союза Потребительск. О-в 302.
» Областн. отд-ние центрального торг. пром. упр-ния всеросс. ком. пом. больным и раненым красноармейцам при ВЦИК Советов 145.
» Областн. Промышленное Бюро (Сев.-Зап. Промбюро) 145, издательство 285.
» Областн. Упр-ние Народного Комиссариата Внешней торговли 146.

Сев.-Зап. Областн. Управл. Народного комиссариата Земледелия 50.
» Областн. Управл. Народного Комиссариата Труда 52.
» Областн. Управл. Народного Комиссариата Финансов 47.
» Областн. Упр-ние по делам фотографии и кинематографии 289.
» Областн. Упр-ние Уполномоченного Гос. Страхования 134.
» Областн. Упр-ние Уполномочен. Нар. Ком. Продов. 49.
» Областн. Упр-ние Уполномоченного Нар. Комисс. Рабкрина 120.
» Областн. Упр-ние Уполномоченного Нар. Ком. Социального Обеспечения 53.
» Областн. Управление Уполномоченного Центр. Статистич. Упр-ния 134.
» Областн. Экономическое Совещание 38.
» Окружное Пр-ние Союза Связи 301.
» гос. отд-ние упр-ния спальн. вагонов прямого сообщения 276.
» речн. гос. пароходство (б. Севзапвод) 279.
» Упр-ние внутренн. водн. путей («Севзапводпути») 279.
» Упр-ние рыболовства и рыбоводства 50.
» ж. д. дорожный комитет союза работников ж.-д. транспорта 302.
» ж. д. лаборатория 115.
» ж. д. отдел Здравоохранения 98.
» ж. д. родильный приют 113.
» ж. д. типо-литография им. т. Воровского 284.
» ж. д. Т. П. О. 304.
» Областн. станции защиты растений Музей по борьбе с вредителями 96.
» Областн Упр-ние Военной и Военно-Морской Промышленности «Севзапвоенпром» 153.
» области Упр-ние Уполномоченного Центр. Статистического Упр-ния 134.
» гос. областн. тресты и об'единения 152.
» ж. д. 277, городская станция и коммерч. аг-ство 279.
» окружные курсы Связи 78.
» водный отдел Здравоохранения 98.
» Гос. Обл. сел.-хоз. склад 50.
» ж. д. участковый комитет профсоюза железнодорожников 1-й 302.
» Областн. Спичечный трест «Спичтрест» 154.
» районный комит. Всеросс. профессионального Союза Деревообделочников 300.
«Северолес» — Петр. к-ра 161.
«Северопатока» — Петр. к-ра 161.
Северосмола — Петр. отд-ние 162.
Севзапбюро ЦК Водников 300.
Севзапвод (б.) 279.
«Севзапводпути» 279.
Севзапвоенпром 153.
Севзапгослесконтора Сев.-Зап. гос. лесная к-ра ЦУЛП'а 146.
Севзапгосстрой 135.
Севзапгосторг Сев.-Зап. Гос. торговля Импортно-Экспортная к-ра при СЗОУ НКВТ 146.
Севзапкино 289.
» театры 293.
» учреждения 289.
Севзапкустарь 308.
Севзапобластзем 50.
Севзапоблбюро ЦК РКП 299.
Севзапспиртотрест 154.
Севзапэкосо 38.
«Севкабель» кабельн. Петр. гос. зав. 160, 189.
Севкоопкредит 152.
Севобластазра 50, 90.
«Севпечать» 283.
«Севпечать» — районные отд-ния 284.
Севтопотдел 42.
Севэкспедиция 89.
Сегаля пр. 370.
Седельно-шорная ф-ка им. т. Синицына (аренд.) 165.
Седлецкая ул. 370.
Седьмая Петр. община Евангельск. Христиан 313.
» приписная касса Наркомфина 48, 140.
Седьмое городск. отд-ние сберег. гос. кассы 49.
» общ-тие инв. труда им. Чудновского 54.
» общ-тие туберкул. военн. инв. им. Воскова 54.
» отд-ние милиции Вол. р. 39, 139.
» отд-ние Нарсуда 117.
» отд-ние о-ва Народных трезвенников последователей братца Чурикова 313.
Седьмой отдел адр.-спр. кн. «В. Петрогр.» 299—314.
» продовол. магаз. Пепо (б. Секунова) 304.
»» универс. маг. Пепо 304.
С'ездовская ул. (б. Кадетская лин.) 370.
Сезомо 50.
Секретариат президиума Петр. Губисполкома 37.
Секции Биржи Труда 52.
Секции Петросовета 36.
Секция внутреннего упр-ния Петросовета 36.
» военная Петросовета 36.
» здравоохранения Петросовета 36.
» коммунального хоз-ства Петросовета 36.
» кооперативная Петросовета 36.
» лесозаготовительная Петрогуботкомхоза 128.
» лыжная Петр. — спорт. орг. 313.
» по выдаче пособий безраб. Райстрахкассы Вол. р. 139.
» по выдаче пособий безработн. Райстрахкассы М.-Н. р. 140.
» производственная Петросовета 36.
» просвещения Петросовета 36.
» Самодеятельн. театра Губполитпросвета 290.
» сел.-хоз. Петросовета 36.
» финансовая Петросовета 36.
» футбольная Петр. — спорт. орг. 313.
Селикатно-огнеупорный гос. Боровичский комбинат «Боркомбинат» — Петр. отд-ние 162, 234.
Селикатной промышленности синдикат, см. Акц. О-ва.
Сельдяная ул. Вол. р. 370.
Сельдяная ул. М.-Н. р. 370.
Сельдяного кан. наб. 370.
«Сельдяной Буян» — склад Пепо 303.
«Сельмаш» машиностроения сел.-хоз. гос. синдикат — Сев.-Зап. пр-во 162, 246.
«Сельпромторг» — Петр. отд-ние 163.
Сельская ул. 370.
Сельско-Мелиоративное Петр. строительное кредитное Т-во «Сельстройкредит» 151.
Сельско-хозяйственная колония глухонемых 54.
Сельско-хозяйственная кооперация 310.
Сельско-хозяйственная 1-ая петроградская колония для лиш. свободы 40.
Сельско-хозяйственная промышленность московского об'единения по переработке продуктов — петр. отд-ние 162.
Сельско-Хозяйственная Секция Петросовета 36.
Сельско-Хозяйственного Ин-та Рабфак 68.
Сельско-Хозяйственного Кредита Сев.-Зап. Областное О-во (Сельхозбанк) 51, 151.
Сельско-Хозяйственного Промышленного Гомельск. Союза представительство 310.
Сельско-хозяйственное машиностроение Всеросс. гос. синдиката сев.-зап. пр-во 162.
Сельско-хозяйственное о-во петр. центральное «Землетруд» 51.
Сельско-хозяйственное петр. центральное о-во «Землетруд» 312.
Сельско-Хозяйственное Северное О-во 313.
Сельско-хозяйственной промышленности по переработке продуктов Моск. об'единение «Моссельпром», магазины кондитерские изделия 196.
Сельско-хозяйственн. кооперативн. т-ва 310.
Сельско-хозяйственные, огородные, животноводственные кооперативные товарищества 310.
Сельско-хозяйственные профкурсы 69.
Сельско-хозяйственные техникумы 69.
Сельско-хозяйственные учебные заведения 69.
Сельско-Хозяйственный Всеросс. Музей 92
Сельско-хозяйственный петр. губ. трест 157.
Сельско-Хозяйственный Петр. Ин-тут 51, 65.
Сельско-хозяйственн. показательный питомник Всеросс. сел.-хоз. музея 69.
«Сельско-Хозяйственный Работник» кооперативное т-во 310.
Сельско-Хозяйственный с.-з. госуд. областной склад 50.
Сельско-хозяйственный союз кооперации Сев.-Зап. Обл. 310.
Сельско-хозяйственных складов Наркомзема уполномоченный правление государств. центральн. 51.
Сельское хозяйство 246.
Сельскому хозяйству Петр. губ. комитет содействия 37.
Сельстройкредит 151.
Сельхозбанк 151.
Семашко (им.) пробочная ф-ка 1-ая гос. 160, 236.
Семенная торговля 246.
Семенова (б.) петр. гос. зав. точного машиностроения им. Макса Гельца 164, 209.
Семеновская ул. 370.
Семеновский пер. 370.
Семеновский плац 370.
Семнадцатая столовая Пепо 304.
Семнадцатое общ-тие слепых им. Калинина 54.
» отделение милиции Петр. р. 40, 141.
» отд-ние Нарсуда 118.
Семнадцатый продовольственн. магазин Пепо 304.
Сената и Синода (б.) здания 348.
Сенатская пл. (н. пл. Декабристов) 371.
Сенатский пер. 371.
Сенная пл. 371.
Сенной рынок 122, управление 164.
Сено 246.
Сепараторы 246.
Сепина ул. 371.
Серафимовская дор. 371.
Серафимовская ул. (н. Забытая ул.) 371.
Серафимовское кладбище 123.

Сервизный и внутреннего убранства музеи 95.
Сергеева (б.) гос. макаронн. ф-ка «Гостроном». (аренд.) 166.
Сергиевская ул. Вол. р. 371.
Сергиевская ул. Петр. р. 371.
Сергиевская ул. Центр. р. (н. ул. комп. Чайковского) 371.
Сергиевская церковь 350.
Сергиевский пер. 371.
Сергиевский холодильник 49.
Сердобольская ул. 371.
Серебро 246.
Серебряков пер. 371.
С'ернинская ул. 370.
Серпуховская ул. 371.
Сессия особая Нарсуда по трудовым делам 118.
С'естные припасы 246.
Сестрорецка дома отдыха 300.
Сестрорецкий оружейный зав. им. т. Воскова 153, 179.
«Сеятель» книгоиздательство 286.
Сжатых газов завод 180.
С.-З. О. У. НКВТ. 146.
Сибирского отд-ния представительство при Центросоюзе 302.
Сибирское торговое т-во на паях «Сибторг» — Петр. аг-ство 163.
Сиверский деревообделочный завод 161.
Сиверский медеобрабатывающий завод 161.
Сиворицкий питомник кормовых трав 52.
«Сигналист» гос. кожевенный завод (аренд.) 165.
«Сила» (б.) гос. типография (аренд.) 166.
«Сила» приводных ремней ф-ка 165, 236.
«Сила Пролетарская» гос. типография 284.
«Сильва» — кино-театр 294.
Симанская ул. 371.
Симбирская ул. 371.
Симбирский рынок 122.
Сименс-Гальске (б.) Петр. телеграфн. зав. им. т. Козицкого 160.
Сименс-Шуккерт (б.) петр. гос. завод «Электросила» 159.
Сименс-Шуккерт (б.) петр. гос. электроаппаратный завод «Электроаппарат» 159.
Симеония церковь 350.
Симеоновская пл. 371.
Симеоновская ул. (н. ул. пис. Белинского) 371.
Симфонический гос. оркестр 294.
Синдикат Виноградно-винодельческ. Сев.-Зап. Обл. отд-ние 51, 161, скл. и маг. 178.
Синдикат горно-заводск. уральск. «Уралмет» — Сев.-Зап. к-ра 61, оптово-розн. маг. 211.
Синдикат кожевенный Всеросс. «Кожсиндикат» Сев.-Зап. отд-ние 193.
Синдикат машиностроения сельско-хозяйственного гос. Всеросс. «Сельмаш» 162, 246.
Синдикат Металлургический Центральн. района «Металло-синдикат» — Сев.-Зап. отд-ние 161, склады 211, 212.
Синдикат Нефтяной Всеросс. Сев.-Зап. торг. к-ра 161, скл. и маг. 191, 221.
Синдикат Силикатной Промышленности 162.
Сев.-Зап. обл. к-ра 162, скл. и торг. 162, 249.
Синдикат текстильный Всеросс. — Петр. отд-ние 162, магазины 207, 253.
Синдикаты 152.
Синдикаты иногородние петр. предст., к-ры и отд-ния 161.
Синицына (им.) шорно-седельная ф-ка (аренд.) 165.
Синявинская пл. 371.
«Сирена» — кино-театр 294.
Ситцевый пер. 371.
Ситценабивная им. Веры Слуцкой ф-ка 158, 176, 246.
Ситценабивная и ткацко-прядильн. ф-ка «Пролетарий» 159.
Ситценабивные ф-ки 246.
Сифилитиков детей школа-санатория 106.
Скарской Н. Ф. и П. П. Гайдебурова Гос. Передвижн. театр 292.
Сквозной проезд 371.
«Скеб» — спорт. орг. 313.
Склад-база Петр. Райкишпрода 50.
Склад базисный машиностроительного треста 157.
» ветеринарный 52.
» лесной 2-го района (б. Захарова) 153.
» лесной Выборгский 154.
» лесной Ново-Портовский 154.
» окружный военно-хозяйственный вещевой склад ПВО 44.
» оптово-розничный аптек. товаров Губздрава 97.
» Петр. Окружный Военно-Инженерный, 43.
» Петр. Окружн. Военно-Санитарн. Аптечно-хозяйств. 44.
Слуцко-Тярлевский кружок любит. спорта 313.
Слуцкого ул. (б. Таврическая) 371.
Случайные вещи 248.
Смешанное Акц. О-во «Русское О-во Торговли» «Руссот» 163.
Смешанное пр-во арендованн. промышленности 167.
Смирнова трамв. парк 124.
Смирнова (им.) Холодильник 49.
Смола 249.
Смоленки р. наб. 371.
Смоленская дорога 371.
Смоленская ул. Выб. р. 371.
Смоленская ул. М.-Н. р. 371.
Смоленский Б. пр. 371.
Смоленский пер. Вол. р. 371.
Смоленский родильный приют 113.
Смоленский рынок 122.
Смоленского села пр. 371.
Смоленское кладбище 123.
Смоленское село 371.
Смолокуренной промышленности Северного края упр-ние, — петр. отд-ние 162.
Смольная наб. 371.
Смольнинская районная консультация 119.
» религиозная православн. трудов. община 313.
» экспедиция «Севпечати» 284.
Смольнинский театр 293.
Смольнинское агенство областной к-ры Госбанка 150.
Смольный 347—348.
Смольный пр. 371.
Смольный собор б. Смольного монастыря 350.
Смоляная ул. 371.
Снабжения ПВО Упр-ние Начальника 43.
Снегирева (им.) родовспомогательное заведение 113.
Собак щеек питомник под'отдела Уголовного Розыска Петрогубисполкома 40.
Собачий пер., 371.
Собор Андреевский 350.
» б. Зимнего дворца 351.
» Измайловский Троицкий 350.
» Исаакиевский 349.
» Казанский 349.
» Князь-Владимирский 350.
» Никольский 350.
» Петропавловский (в Петропавловской крепости) 349—350.
» Преображенский 350.
» Смольный б. Смольного монастыря 350.
» Троицкий 350.
Соборная ул. 371.
Совет Научно-Методический при ПГОНО 55.
» Научно-техническ. Главного Упр-ния Горной Промышленности 88.
» областной Научно-технический при Сев.-Зап. Промбюро 88.
» Петр. Губерн. Профессиональных Союзов 299.
» Петр. Раб. Крест. и Красноарм. Деп. 25.
» по делам музеев 82.
» союз православн. религиозн. общины 313.
«Советская Звезда» ниточная петр. ф-ка 158, 221.
Советские ул. (б. Рождественские) 1—10, 371.
Советские учреждения 25.
«Советский» гос. лесопильный завод 155, 205.
Советский пер. (б. Гарновская ул.) 371.
Советский пр. (б. Суворовский) 371.
Советских, торговых и общественных учрежд. и предпр. Петр. губерн. отдел Всеросс. профессион. союза 301.
Совещание Петр. Губернск. Экономическое 38.
» Сев.-Зап. Областное Экономическое 38.
Совпартшкола им. Клары Цеткин 78.
Совхоз «Ново-Лисино» ВГУ 137.
» Румянка 54.
» Третьяго Интернационала 54.
Совхозы Социального обеспечения 54.
Сода 249.
«Содружество» кооператив 306.
Соединительная ул. 371.
«Сойкин П. П.» книгоиздательство 286.
Сойкин (б.) типография гос. им. Гуттенберга (аренд.) 166.
«Сокол 1-ый» — спортивн. орг. 313.
«Сокол 2-й» — спортивн. орг. 313.
«Сокол 3-ий» — спортивн. орг. 314.
Соколинского типография 166, 285.
Соколовой Евг. (им.) Гос. типография 284.
Солдатский пер. 371.
«Солейль» — Госкино-театр 293.
Соление 249.
Соления — завод по заготовке (б. Штурм) 154, 249.
Солнечный пер. 371.
«Солнце» (б.) спичечная ф-ка «Пролетарское Знамя» 154.
Соловьев пер. 371.
Соловьева ул. 371.
Соловьевский пер. 371.
Солодухина (им.) первое распред. общежитие 54.
Соломковая Новоладожская спичечная ф-ка 154.
Соль 249.
«Соль» — Всеросс. Гос. Соляной Синдикат Сев.-Зап. обл. к-ра 162.
«Соль» — склады и торговля 249.
Сольца (б.) Гос. типография (аренд.) 166.
Соляной пер. 371.
Сомовская ул. 371.
Сооружения гражданские Петрограда 345—349.
Сооружения монументальные в Петрограде 345—351.
«Сопитат (б.) 2-ой Гос. хим. фарм. зав. (аренд.) 167.
Сорабкоопа представительство при Центросоюзе 302.
Сортировочный пункт Центросоюза 302.
Сосновка Вол. р. 371.
» Выб. р. 371.
Сосновская ул. 371.
«Софи» — кино-театр 294.
Софийская ул. Вол. р. 372.
» ул. М.-Н. р. 372.
Софийский пер. Вол. р. 372.
» » Выб. р. 372.
Соцвоса музыкальная школа 70.

Социалистическая ул. (б. Ивановская) 372.
Социально-индивидуального воспит. школы для дефективных детей 77.
Социального воспитания Педагогический Ин-тут 84.
Социального воспитания подотдел ПГОНО 54.
Социального индив-ного воспит. Ин-тут 77, 85.
Социального обеспечения Петр. Губерн. отдел 53.
Социального обеспечения уездное отделение 41.
Социального обеспечения Упр-ние Уполномоченн. Н. К. по Сев.-Зап. обл. 53.
Социального страхования касса Василеостр. р. 139.
Социального страхования касса Вол. р. 139.
Социального страхования касса Выб. р. 140.
Социального страхования касса М.-Н. р. 140.
Социального страхования касса Петр. р. 141.
Социального страхования касса Центр. р. 142.
Социального страхования Петр. губернии управление уполномоченного 53.
Социального страхования Сев.-Зап. Обл. управление Уполномоченного 53.
Социальное обеспечение 53.
» страхование 53.
Союз водников (Райкомвод) см. Профессиональные организации.
» Всероссийский писателей 310.
» Всеросс. строит. рабочих 301.
» драматических и музыкальных писателей 313.
» железнодорожников, см. Профессиональные организации.
» Петр. Губерн. потребительн. о-в 302.
» рабочих производительно-трудовых кооперативов Петрограда и его р-на 308.
» сельско-хоз. коопераций Сев.-Зап. Обл. «Трудсоюз» 310.
» союзов промысловой и производительно-труд. кооперации Северного р-на 308.
Союза администр.-советских, торг. и обществ. учрежд. и предприятий Петр. Губернский отдел 301.
» бумажных производств Петр. Отд-ние 300.
» водников Петр. районный комитет 300.
» Всеросс. горнорабочих Сев. Обл. К-тет 300.
» » профессионального рабочих и служащих кожевенного производства Петр. отд-ние 300.
» » Центральн. потребительских о-в Сев.-Зап. Обл. отд-ние 302.
» деревообделочников Сев.-Зап. районный комитет 300.
» жел.-дор. 8 района Окт. ж. д. участковый комитет 302.
» Киевского раб. и кр. о-ва потребит. представительство при Центросоюзе 302.
» молодежи Росс. Коммун. Петр. Губ. Комитет 299.
» молодежи Росс. Коммун. Сев.-Зап. Обл. Бюро Центр. Комитета 299.
» Московск. потребит. о-в Сев.-Зап. Обл. отд-ние 302.
» охотников Петр. губотдел 51, кооператив 309.
» работников жел.-дор. транспорта Мурм. ж. д. дорожный комитет 302.
Союза работников жел.-дор. транспорта Окт. ж. д. дорожный комитет 301.
» работников жел.-дор. транспорта Сев.-Зап. ж. д. дорожный комитет 302.
» работников земли и леса Петр. Губернский отдел 300.
» работников искусств Петр. Губернский отдел 301.
» работников коммунального х-ва Петр. Губернский отдел 300.
» работников лечебно-санитарного дела Петр. отд-ние 300.
» рабочих металлистов Петр. Губернский комитет 300.
» рабочих народного питания и общежитий Петр. Губернский отдел 300.
» пищевой и вкусовой промышленности Петрогуботдел 301.
» рабочих Полиграфического производства Петр. Губотдел 301.
» работников Просвещения Губотдел 301.
» Связи Сев.-Зап. окружное пр-ние 301.
» Связи ул. (б. Почтамтская) 372.
» текстильщиков Петр. отд-ние 301.
» транспортных рабочих Петр. Губ. комитет 301.
» работников химической промышленности Петр. Губернский комитет 301.
» швейной промышл. Петр. отд-ние 301.
Союзы профессиональные 299.
«Спайка» Гос. механич.-котельн зав. (аренд.) 165.
Спальных вагонов прямого сообщения упр-ние (УСВПС) 275, городская станция 275.
«Спартак» — кино-театр 294.
«Спартак II» — спорт. орг. 314.
«Спартак IV» — спорт. орг. 314.
«Спартак VI» — спорт. орг. 314.
Спаса Нерукотворенного в б. Конюшенном ведомстве 351.
Спаса Преображения церковь 351.
Спасо-Преображенское кладбище 123.
Спасо-Преображенская ул. 372.
Спасская лечебница 102.
» Б. ул. (н. ул. Кр. Курсанта) 372.
» М. ул. 372.
» ул. (н. ул. дек. Рылеева) 372.
Спасский пер. (н. ул. раб. П. Алексеева) 372.
» родильный приют 113.
Специалистов врачей лечебница 102.
Специального назначения детские учреждения 106.
Специального назначения кооперативы 307.
Специальные больницы 104, 105.
Спирт 249.
Спирто-склад № 2, 249.
Спиртовая монополия Управления Уполномоченного по Петр. району «Рауспирт» 145.
Спиртовой промышл. Сев.-Зап. областн. трест «Севзапспиртотрест» 154.
Спиртовой завод 1-ый Гос. 249.
Список ветсанитарных участков, ветлечебниц и участковых ветврачей Петрограда 51.
Список сокращений имен в алфав. указ. жителей Петрограда 376.
Список сокращений профессий в алфав. указат. жителей Петрограда 377.
Список членов коллегии защитников 341—343.
Спичечная Новоладожская соломковая ф-ка 154.
» ф-ка «Красный Октябрь» 154.
Спичечная ф-ка им. т. Демьяна Бедного 154.
» ф-ка им. т. Ленина 154.
» ф-ка «Пролетарское Знамя» 154.
Спичечный Сев.-Зап. Областной трест «Спичтрест» 154.
Спички, см. «Спичечный трест».
«Сплендид-Палас» — кино-театр 294.
«Спорт», журнал 287.
Спорт-клуб Путиловский 313.
» «Унитас» 313.
Спорт-кружок дивиз. подводн. лодок 313.
» ПВО 313.
» при Домпросвете Мурм. ж. д. 313.
» «Тайцы» 313.
Спорт-ячейка глухонемых 314.
» Горн. Ин-та 314.
» Гос. Унив-та 314.
» Ин-та Гражд. инж. 314.
» Ин-та народн. х-ва 314.
» Ин-та Пут. Сообщ. 314.
» Лесного Ин-та 314.
» Политехнич. Ин-та I 314.
» Политехнич. Ин-та II 314.
» при Путиловск. труд. колонии 314.
» при Электро-Техн. Ин-те «Весна» 314.
» промышл.-эконом. Техникума 314.
» «Рабфак» 314.
» стрелк. дивиз. XI 313.
Спорта любителей Гаванский кружок 313.
» » Детскосельск. кружок 313.
» » Петровск. кружок 313.
» » Петрогр. кружок 313.
» » Слуцко-Тярлевск. кружок 313.
Спортивно-гимнастический центральный зал и курсы Гувуза 81.
Спортивное Лесновское о-во любителей 313.
Спортивные организации 313—314.
» » Всевобуча Губернского отд. ПВО 313.
» » Губкома РКСМ 313.
» » Губнаробраза 314.
» » железнодорожн. Всевобуча 313.
» » Красной Армии 313.
» » окружн. отд. Всевобуча ПВО 313.
» » политич. управления Балтийск. Флота. 313.
» » Профсоюз. 314.
Спортивный клуб Красный Петр. мотоциклетн. 313.
» кружок Петр. Технологич. Ин-та «Технологи» 314.
Спортсменов Нарвск. кружок «Нарва» 313.
Справочная и адресная книга «Весь Петроград» изд. Петрогубисполкома 287.
Справочно-дактилоскопическое бюро подотдела Уголовного Розыска Петрогубисполкома 40.
Справочное бюро Октябрьск. ж. д. (б. Николаевск.) 277.
«Спутник» Гос. ф-ка дорожных вещей (аренд.) 165, 270.
«Спутник промышленности» погрузочно-разгрузочн. артель 281, 309.
Сравнительной истории, литературы и языков Запада и Востока Научно-Исследовательный Ин-тут при Унив-те 57.
Средний пр. В. О. 372.
» » Вол. р. 372.

Средний пр. Выб. р. 372.
Средняя аллея 372.
» ул. Вас. р. 372.
» » Петр. р. 372.
Ссудобанк 151.
Ссудо-сберегательное кооперативное Петроградское Т-во «Петроссуда» 152.
Ссудо-сберегательное кооперативное Т-во «Труд» 152.
Ссудо-сберегательные, кредитные и кооперативные товарищества 151.
Ставропольская пл. 372.
Ставропольская ул. 372.
«Стадион» — спорт. орг. 314.
«Сталелит» — труд. артель 308.
Сталелитейный, оптический и орудийный завод «Большевик» 153, 179, 205.
Стальная ул. 372.
Станислава св. костел 351.
Станко-строительный Петр. Гос. завод им. Свердлова 157, 209.
Станции Заречной к-ра 127.
» заречные гор. водопроводные 127.
» скорой помощи 97.
» экскурсионные 78.
» электрическ. «Петротока» 272.
Станций электрических гос. об'единенное упр-ние «Петроток» 160.
Станционная ул. 372.
Станция Выборгская перекачивательная 127.
» гидро-метеорологическая Центральн. Балтийск. моря 91.
» главная водопроводная 127.
» городская Сев.-Зап. жел. дор. 279.
» Крестовская водоочистительная № 3, 127.
» малярийная 115.
» мусоросожигательная Петрогуботкомхоза 122.
» научно - испытательная телеграфно-телефонная Народн. Комиссариата почт и телеграфов 90.
» перекачивательная 127.
» «Петроград» пассажирск. Октябрьск. ж. д. (б. Николаевск.) 277.
» «Петроград товарный» Октябрьск. ж. д. (б. Николаевск.) 277.
» Петроградская международных телефонных сообщений Петроград—Москва 133.
» Петроградская фильтроозонная 127.
» по борьбе с сапом 52.
» промывочная 52.
» Стародеревенская водоочистительная № 2, 127.
» телефонно - переговорная при Торговой Палате 148.
» электрическая 1-ая гос. Петроградская 160.
» электрическая 2-ая гос. Петроградская 160.
» электрическая 3-я гос. Петр. 160.
» электрическая 4-ая гос. Петр. 160.
«Старая Бавария» (б.) гос. пивоваренный зав. (аренд.) 166.
Старецкая ул. 372.
Старо-Александровский рынок упр-ние 122, 163.
«Старо-Афонский Андреевский коллектив» — кооперат. т-во 310.
Стародеревенская ул. (б. Благовещенская) 372.
Старо-Малиновская дор. 372.
Старо-Муринская ул. 372.
Старо-Невская лечебница 102.
Старого и Нового Петергофа дома отдыха 300,
Старого Петербурга изучения, популяризации и художеств. охраны о-во 311.
Старого Петербурга музей 95.
Старообрядцев Федосеевск. Согласия Петр. община 312.
Старообрядческая молельня 351.
» Петр. Община Аввакума 312.
» ул. 372.
Старообрядческое кладбище 372.
Старопарголовская дор. 372.
Старопарголовский пр. 372.
Старопетергофский пр. (н. пр. Юного Пролетария) 372.
Старопороховская дор. 372.
Старорусская ул. 372.
Старцева ул. 372.
Старый Безыменный пер. 354.
» Эрмитаж 346.
Статистика 134.
Статистики Петр. губернск. отдел 134.
Статистические курсы 78.
Статистического центр. Упр-ния по Сев.-Зап. области Управление уполномоченного 134.
Статистическое Петр. Уездное Бюро 134.
Статуи Летнего сада 352.
Стачек ул. (б. Петергофское шоссе) 372.
Стачечная ул. (б. ул. Путиловск. завода) 372.
Стекло 249.
Стеклянная ул. 372.
Стеклянный и фарфоровый гос. зав. 164, 249, 259.
Стекольное пр-во арендован. промышленности 167.
Стекольный завод «Дружная Горка» 160.
» зав. (б. Саблинский аренд.) 167.
» завод «Свобода» 157.
» завод «Торковичи» 157.
Стекольных заводов Новгородской губ. гос. трест 162, 249.
«Стелла» — кино-театр 294.
«Стенная театральная газета» 286.
Стенографии курсы Ледниченко В. В. 70.
Стенографии курсы Паткановские 70.
«Стеньки Разина» пивоваренный завод 166, 231.
«Стеньки Разина» ул. (б. Эстляндская) 372.
Степана Халтурина (им.) гос. художеств. деревообделочн. зав. 155.
Стирки ф-ка № 1 Петрогуботкомхоза 127.
Стирки ф-ка № 2 Петрогуботкомхоза 127.
Стоговская дор. 372.
Стол ЗАГС Вас. р. 138.
» » Вол. р. 139.
» » Выб. р. 140.
» » М.-Н. р. 140.
» » Петр. р. 141.
» » Центр. р. 142.
Стол Находок при п/отд. милиции Административного Отдела Петрогубисполкома 39.
Столовая № 1 Пепо 304.
» № 2 Пепо 304.
» № 3 Пепо 304.
» № 4 Пепо 304.
» № 5 Пепо 304.
» № 8 Пепо 304.
» № 9 Пепо 304.
» № 10 Пепо 304.
» № 11 Пепо 304.
» № 12 Пепо 304.
» № 13 Пепо 304.
» № 14 Пепо 304.
» № 16 Пепо 304.
» № 17 Пепо 304.
» № 18 Пепо 304.
» № 20 Пепо 304.
» № 24 Пепо 304.
» № 25 Пепо 304.
» № 26 Пепо Выб. р. 304.
» № 29 Пепо 304.
» № 30 Пепо 304.
Столовые Пепо Вол. р. 304.
» » М.-Н. р. 304.
» » Петр. р. 304.
» » Центр. р. 304.
Столы военно-учетные при отделении губмилиции 44.
«Столяр» произв.-труд артель 308.
Столярные мастерские 256.
Столярный пер. 373.
«Сторожевые» древамассные зав. Петробумтреста 153, 175.
Страхование имущественное гос. 134. 135.
Страхование социальное 53.
«Стрела» — гребное о-во 313.
Стрелкового 1-го корпуса типография и литография 284.
Стрельбищенская ул. 372.
«Стрельнеке» книгоиздательство 286.
Стрельнинская ул. 372.
Стремянная ул. 372.
Строгановская наб. 372.
» ул. 372.
Строгановский дворец 346.
«Строитель» зав. красок и лаков 156, 201.
Строительная Сев.-Зап. областн. гос. к-ра 135.
Строительно-архит. упр-ние Петрогуботкомхоза 122.
Строительно-лесозаготов. гос. к-ра военно-инж. ведомства 43.
Строительно-ремонтный 1-ый завод (аренд.) 165.
Строительное сельско-мелиоративное петроградское кредитное товарищество «Сельстройкредит» 151.
Строительной Всеросс. Центральн. гос. к-ры Петр. отд-ние 135.
Строительных работ акц. о-во «Рострой» 250.
Строительных рабочих Всеросс. союз 301.
Строительных, трансп.-грузовых и заготовительн. работ Росс. акц. о-во Петр. аг-ство 163.
Строительства Волховского гидроэлектрической силовой установки Упр-ние 135.
Строительство 250.
» государственное 135 — 137.
» гос. Петр. электро-станции «Красный Октябрь» (б. Уткина Заводь) 136.
Стросвирь 136.
Строчки ажурной мастерские 169.
Стружкина (им.) 1-ый гос. колбасный завод 154, 195.
Струк (б.) Василеостровск. зав. свинцов. красок (аренд.) 167.
Струны 251.
Студенческая центральная трудовая артель «Красный Студент» при Кубуче 38.
Студенческий кооператив со столовой при Технологическ. Ин-туте 60.
Студенческое центральное театральное бюро при Кубуче 38.
Студии художественные 70.
Студия балетная арт. Кларка А. Ф. 71.
» балетного искусства арт. Андерсон М. К. 71.
» балетн. искусства арт. Чекрыгиной-Максимович С. А. 71.
» балетного искусства балетмейст. Чекрыгиной И. И. 71.
» для детей 71.
» драматическая арт. Аполлонского Р. Б. 70.
» драматическая арт. Македонской В. А. 70.
» драматическая арт. Морозова 70.
» драмат. искусства арт. Ростовой Н. В. 70.
» драматич. арт. Ходотова Н. Н. 71.

Студия драматич. классического репертуара арт. Дарского М. Е. 70.
» живописная «Непосредственное искусство» А. П. Эйснера 71.
» индивидуальн. по классу рояля 71.
» камерного драматич. искусства арт. Берляндт К. Н.
» мастерская гос. Передвижного театра 70.
» маст. худож. рукод. Г. И. Фридберга 71.
» музыкальная свободного художника С. Е. Вольф-Израэль 70.
» обрядового театра Туберовского 71.
» оперная арт. М. И. Михайлова 70.
» оперного искусства дирижера А. В. Павлова-Арбенина 70.
» пластическ. движения З. Вербовой 71.
» пластическ. искусства Тамары Глебовой 71.
» профессиональн. худож. Петр. р. 71.
» рисования, живоп. П. В. Подосенова 71.
» современного театра И. Д. Калугина 71.
» характерн. балетн. и классич. танцев А. Н. Титова 71.
» хореографическ. искусства арт. Бакеркиной Н. А. 71.
» художеств.-ремесл. Коробовой 71.
» центр. агитац. Губполитпросвета 70.
» эксцентрического театра Л. З. Трауберга 71.
Суворова (им.) кожевенн. зав. (аренд.) 165.
Суворовская ул. Вол. р. 372.
» » М.-Н. р. 372.
Суворовский музей 94.
» пр. (н. Советский) 372.
» рынок 122.
Суворову памятник на б. Марсовом поле 352.
Суд Петроградский губернский 116—117.
» » губернский дисциплинарный 38.
Судебной неврологии и психиатрии диагност. Ин-т им. тов. Ленина 109, 110.
Судоремонтные мастерские Петрогубткомхоза 123, 251.
Судостроение 251.
Судостроения речного зав. 251.
Судостроительная Северная верфь 158, 251.
Судостроительная Усть-Ижорская верфь 158, 251.
Судостроительный и механический Балтийский завод 153, 251.
Судостроительный Невский и механический завод им. Ленина 157.
Судостроительный Петр. гос. трест «Судотрест» 157.
Суды народные 117.
Сукно 251.
Сургуч 251.
Сурский пер. 372.
Сутугина ул. 372.
Сухопутный пер. 372.
Сфинкс (б. спичечная ф-ка им. тов. Демьяна Бедного) 154.
Сценических Искусств Ин-тут 67.
Счастливая ул. 372.
Счетно-контр. финанс. курсы 69.
Счетоводные курсы 69.
» » Молин-Малышева 70.
» » Орехова 70.
Счетоводный кабинет 251.
Сызранская ул. 372.
Сырейно-красильная 2-ая гос. ф-ка 159.
Сырье 251.
Сырьем кожевенным торговли внутрен. и вывозной «Кожсырье» 163, 194.
Сытнинская пл. 372.
» ул. 372.
Сытнинский рынок 372.
Сытный рынок 122.
Сяско А. И. курсы машинописи 70.
Склад «Сельдяной Буян» Пепо 303.
» сырьев. Пепо 1-й, 304.
» сырьевой Пепо 2-й, 304.
» сырьев. Пепо 5-й, 304.
» фильм и монтажная мастерская Севзапкино 289.
» Центральный аптечный Губздравотдела 97.
» Центросоюза Гостин. Дв № 1, — 302.
» Центросоюза Кокорева № 3 и № 4, — 302.
» Центросоюза № 5, — 302.
Складочн. и трансп. Русско-Герм. т-во с огр. отв. «Дерутра» — Петр. отд-ние 281.
Склады 246.
» Госактеатров 289.
» и магазины аптекарские 170.
» и пункты П. Г. О. Н. О. 78.
» «Новая Голландия» Петровоенпорта 47.
» окружные технические и хозяйствен. 131.
» сырьев. ч. Пепо 304.
» товарные и сырьевые М. С. П. О. 302.
» торговой ч. Пепо 304.
» Тучкова Буяна 349.
» Центросоюза 302.
Скобелевская ул. 371.
Скобелевский пр. 371.
Скорая помощь 97.
Скорняжные мастерские 248.
Скорняков пер. 371.
Скорой помощи авто-транспорт 97.
» » станции 97.
» » центр. госпиталь 104, 105.
Скороспехова (б. 1-й гос. мыловаренн. зав. «Мыловар» (аренд.) 165.
Скороход (б.) ф-ка механ. произв. обуви им. Калинина 155, 223.
«Скорохода» ф-ки обуви им. Я. Калинина кооператив 306.
Скороходова (им.) машин механический зав. 165, 213.
Скороходова А. К. (им.) Петр. гос. зав. 159.
Скороходова трамвайный парк 124.
» ул. (б. Б. Монетная) 371.
«Скорпион» — кино-театр 294.
Скот 248.
Скотобойня городская 52.
«Скульптстрой» — труд. артель 309.
Скульптурно - архитектурные памятники 352.
Скэ 89.
Слабого тока заводов электро-технический трест 160.
Слабодская ул. Вол. р. 371.
» » М.-Н. р. 371.
Слаботочная ул. (б. Грязная) 371.
«Сладость» гос. конфектная ф-ка (арендов.) 166.
Сланец 248.
«Сланцевое и нефтяное хозяйство» журнал 287.
Сланцевой промышленности Управление Северного района, Райосланец 146.
«Слепец-Рабочий» трудартели 1-я корзинно-щеточн. мастерская 199, 271.
Слепые — типография рельефн. книг при училище слепых 285.
Слепых Петр. Ин-тут 85.
Слесарно-водопроводные мастерские 179.
Слесарно-механическая произв.-труд. артель «Металл» 308.
Слесарно-механическое дело 248.
Сливочное и растительное масло 208.
Словолитня гос. им. Гуттенберга 162, 234.
Словолитня им. III Интернационала 161, 234.
Служебная ул. 371.

Т

Табак 251.
«Табактрест» Петр. отд-ние 162.
Табачная 1-ая гос. ф-ка им. Урицкого 158, кооператив раб. и служ. 307.
Табачная 2-я гос. ф-ка им. Усачева 158, 253.
Табачная 3-я гос. ф-ка им. Троцкого 158, 252.
Табачная 4-я гос. ф-ка «Красная Табачница» 158.
Табачная 5-я гос. ф-ка 158.
Табачная 6-я гос. ф-ка 158.
Табачно-махорочн. Черкасск. ф-ки, Сев.-Зап. обл. к-ра 163.
Табачной Петр. промышленности престарелых героев труда убежище Петротабтреста 158.
Табачный трест гос. Петр. «Петротабтрест» 158.
Табачный трест Крымский Петр. отд-ние 162.
Табачных ф-к Украины гос. об'единенн. «Табактрест» 162.
Тавастгустская ул. 372.
Таврическая ул. (н. ул. Слуцкого) 372.
Таврический летн. театр 293.
Таврическое садоводство 123.
Таиров пер. 372.
«Тайцы»—спорт. кружок 313.
Такса почтовых сборов 129.
«Таксовка» — кооперативное т-во 310.
Тамары Глебовой студия пластическ. искусства 71.
Тамбовская ул. 372.
Тамбовский холодильник 49.
Таможенная наб. 372.
Таможенно-налоговое Бюро при Торговой палате 148.
Таможенного округа Петр. Упр-ние (Петротамокруг) 147.
Таможенный пер. 372.
Таможни (б.) здание 348.
Таможня городская Петр. (Петрогортаможня) 147.
Таможня Петр. Октябрьская (при Финляндск. ж. д.) 147.
Таможня Портовая Петр. «Петропорттаможня» 147.
Тара 253.
Таракановки р. наб. 372.
Таракановская ул. 372.
Таракановский пер. 372.
Тарасинский древесно-массн. зав. «Герой» (аренд.) 165.
Тарасов пер. (н. ул. Егорова) 372.
Тарасова ул. 372.
Тарашинская ул. 372.
Тарифное бюро Кубуча 38.
Тарновского им. больница 104.
Тасин пр. 372.
Татарский пер. 372.
Татарское гос. паевое торг.-промышл. т-во «Татторг» Сев.-Зап. обл. к-ра 163.
«Татторг» Сев.-Зап. обл. к-ра 163.
Тверская ул. 372.
Тверское представительство при Центросоюзе 302.
Тверской хлопчато-бумажн. трест, отд. снабжения 162.
Театр Василеостровский драматический 292.
Театр Гос. Академич. драматич. (б. Александринский) 291, 346—347.
Театр Гос. Академ. Малый оперный (б. Михайловский) 291.
Театр Гос. Академ. Оперы и Балета (б. Мариинский) 290—291.
Театр Гос. Большой драматическ. 292.

Театр Гос. Передвижн. П. П. Гайдебурова и Н. Ф. Скарской 292.
Театр Гос. Экспериментальный 292.
Театр Гос. Юных Зрителей 292.
Театр Дома Просвещения им. Воровского 293.
Театр Дома Просвещ. Выб. р. 293.
Театр Драматический Народного Дома 292.
«Театр» журнал. 287.
Театр Ион 293.
» Каменноостровский 347.
» «Красный Октябрь» 293.
» «Красный Путиловец» 293.
» «Красный Ткач» 293.
» «Красный Треугольник» 293.
» Михайловский 347.
«Театр Молодой» 293.
» Музыкальная Комедия 293.
» Новый 293.
» «Пассаж» Сабурова 293.
» «Печатный Двор» 293.
» Пролеткульта 293.
» «Просвещение» 293.
» «Революционная Эстрада» 293.
» Свободный 293.
» Смольнинский 293.
» Эрмитажный 347.
Театра Самодеятельного секция Губполитпросвета 290.
Театральная аллея 372.
Театральная маст. «Ваятели масок» 71.
Театральная пл. 372.
«Театральная Стенная Газета» 286.
Театральная ул. (н. ул. зодч. Росси) 372.
Театральная Центральн. Касса 294.
Театральное гос. училище при Академ. театрах 70.
Театральное Петр. Управление 55.
Театральное Петр. Упр-ние при Губполитпросвете 290.
Театральное Русск. О-во 313.
Театральное Центральное студенческое бюро при Кубуче 38.
Театральные костюмы 253.
Театральных гардеробщиков и билетеров Центр. трудовая артель 309.
Театров Государств. Академич. Петр. Упр-ние 289.
Театров Гос. Академич. планы 295—297.
Театры Гос. 292.
Театры Гос. Академическ. 290—291.
Театры и зрелища 289—297.
Театры летние 293.
Театры, находящиеся в ведении коллективов, учреждений и частных лиц 292.
Тексовый зав. «Октябрьская Революция» б. Эллинсон 156, 194.
Текстильно-швейная гос. Петр. ф-ка «Красный Швейник» 159.
Текстильное дело 253.
Текстильное пр-во арендованн. промышленности 167.
Текстильный Всеросс. синдикат Петр. отд-ние 162, магаз. 207, 253.
Текстильный техникум—см. проф. учебн. зав. 68, 159.
Текстильный трест Петр. гос. «Петротекстиль» 158.
Текстильщиков Петр. отд-ние Всеросс. союза 301.
Телеги 253.
Телеграф и телефон 253.
Телеграф, почта и телефон 129—133.
Телеграф сев.-зап. округа связи 131.
Телеграфная Центральная к-ра 133.
Телеграфная школа 68.
Телеграфно-почтовые и городские почтовые предприятия 131.
Телеграфно-телефонная научно-испытательная станция Народн. Комиссариата почт и телеграфов 90.
Телеграфно-телефонный Петр. зав. им. Кулакова 160, 253.
Телеграфного российск. аг-ства «Роста» Петр. бюро «Петророста» 283.
Телеграфное большое северное о-во 133.
Телеграфные и почтовые отделения на вокзалах 131.
Телеграфный Петр. зав. им. Козицкого 160, 253.
Тележная ул. 372.
Тележный пер. 372.
Телефон, почта и телеграф 129—133.
Телефоны и телеграф 253.
Телефонно-переговорная станция при Торговой Палате 148.
Телефонной сети Петр. гор. подстанции 133.
Телефонной сети Петр. Управление 133.
Телефонный отд. Управления сев.-зап. окр. связи 133.
Телефонный Петр. завод «Красная Заря» 160, 253.
Телефонных междугородных сообщений Петроград—Москва Петр. ст-ция 133.
Тентелева левая дер. 372.
Тентелева прав. дер. 372.
Тентелевский гос. химич. зав. «Красный Химик» 165, 262.
Тепловоза бюро постройки сист. проф. Гаккеля 137.
Тепловодский пр. 372.
Терапевтическое Петр. о-во им. Боткина 312.
«Терапия» фармацевтическая зав. 261.
«Теремок»—госкино-театр 293.
Терентьевская ул. 372.
«Термот» мастерская 209.
Теряева ул. 372.
«Техник» механическая мастерская 212.
«Техник-Строитель»—труд. артель 309.
Техники зубные 333—338.
Техникум и музей кустарной промышл. В. С. Н. Х. 69.
Техникум инвалидов войны и труда 69.
» кустарной промышленн. 69.
» механич. 68.
Техникум текстильный—см. проф. учебн. зав.
Техникум точной механики и оптики 68.
» художеств. промышл. 70.
» экранного искусства 70.
Техникумы и институты художественные 70.
Техникумы индустриально-технич. 68.
» медицинские 69.
» педагогические 69.
» промышленно-экономич. 69.
» сел.-хоз. 69.
Техническая 1-ая Петр. Артиллер. школа 81.
Техническая Санитарная Инспекция 52.
Техническая школа Балтийского зав. 68.
Техническая школа им. Небольсина 68.
Техническая школа по керамике 68.
Техническая школа по кустарн. произв. 68.
Техническая школа по Службе Эксплоат. Сев.-Зап. ж. д. 68.
Техническая школа точной механики и оптики 68.
Технические индустр. учебн. завед. 68.
Технические курсы при Балтийск. зав. 68.
Технические окружные и хозяйств. скл. 131.
Технический пер. 372.
Технических платных работ бюро ВГУ 137.
Техническо- и техно-химическое дело 253.
Техническо-строит. произв. труд. артели 308.
Технического гос. изд-ства Петр. отд. 285.
Техническое особое бюро по военн. изобретен. специального назначения 90.
Техническое Русское о-во 313.
Техническое Управл. Главн. морского техн.-хоз. Управл. Республики 46.
Техно-педагогические курсы при Педагогическом ин-туте им. А. И. Герцена 61.
Техно-ремесл. курсы при ф-ке Скороход 68.
Техно-химические мастерские 261.
Техно-химический зав. Пепо 303.
Техно-химический зав. «Реактив» 255, 261.
Техно-химическое и техническое дело 253.
«Технологи» — спорт. орг. 314.
Технологическая пл. 372.
Технологический Ин-тут им. Петр. Совета Раб., Кр. и Красноарм. Депутатов 60.
Технологического Ин-та об'единенн. кооператив «Красный Студент» 306.
Технологического Ин-та Рабфак 67.
«Техноткань» рукавно-ременных и ткацких ф-к об'единение 162, 234, 236.
Техуправление ГМТХУ 46.
Тигельный зав. «Тигли Моргана» 256.
Тигли графитные 256.
Тиме пр. 372.
Тимирязева им. Домпросвет 78.
Тимофеева (б.) гос. типография (аренд.) 166.
Тимофеевская ул. 373.
Тимофеевский рынок 122.
Типографии 284.
Типография б. Авидон Гос. 166, 284.
» академическая Гос. 83, 284.
» б. Алексеева (аренд.) 166.
» «Артель» (аренд.) Гос. 166.
» б. Артилл. Упр-ние Гос. (аренд.) 166.
» б. Балакина Гос. (аренд.) 166, 284.
» б. Барит Гос. (аренд.) 166.
» «Благо» (аренд.) 166.
» Бруккера (б.) (аренд.) 166.
» Гос. (им.) Бухарина (аренд.) 166, 284.
» б. Вейсбрут (аренд.) Гос. 166, 284.
» б. «Вестник Теософии» Гос. (аренд.) 166.
» военная штаба Раб.-Кр. Красн. Армии (штаба Р.-К. К. А.) 284.
» военно-политическ. института Р.-К. К. А. им. Толмачева 284.
» б. воен. издательство Гос. (аренд.) 166.
» б. Волковича 166, 284.
» им. Володарского (аренд.) Гос. 166, 284.
» б. Волькенгауер (аренд.) 166.
» Высш. военн.-автомоб. и бронев. школы 284.
» б. Гансбурга 284.
» Гос. Герца (аренд.) 166.
» б. Гершунина (аренд.) Гос. 166.
» Гл. Артилл. Упр-ния 284.
» 1-ая Гос. (аренд.) 166.
» Гос. 2-ая (аренд.) 166.
» Гос. 10-ая (аренд.) 166.
» Гос. 11-ая (аренд.) 166.
» Гос. 24-ая (аренд.) 166.
» Губфинотдела (аренд.) Гос. 166, 285.
» им. Гуттенберга (аренд.) Гос. 166, 284.
» б. «Двигатель» 166.
— (в аренде) Дмитриева 284.
» б. Дрейден (аренд.) Гос. 166.
» б. Евстифеева (аренд.) Гос. 166.
» б. Зархи (аренд.) Гос. 166.
» им. т. Зиновьева Гос. 166, 284.

Типография «Знаменская Скоропечатня» (аренд.) Гос. 166, 284.
» б. Зысьман (аренд.) Гос. 166, 284.
» и литография Гос. в аренде Земцева и Торфа 166, 284.
» и литография штаба 1-го стрелкового корпуса 284.
» и переплетная Сев.-Зап. Окр. связи 284.
» и переплетно-картонажная ф-ка «Светоч» 284.
» и хромолитография Миколайтис 285.
» книгоизд-ства «Сеятель» 285.
» Коминтерна при изд-стве «Красная Новь» 284.
» коопер. изд-ства «Молодая Гвардия» при Ц. К. Р. К. С. М. 284.
» «Красный Агитатор» 284.
» б. Кровицкого (аренд.) Гос. 166, 284.
» культурно-просветит. отд. Петрогубпрофсовета 284.
» б. Кюгельген (аренд.) Гос. 166.
» б. Кюгельман и Глич (аренд.) Гос. 166.
» б. Лаврова (аренд.) Гос. 166.
» б. Левенштейна (аренд.) Гос. 166.
» б. Маркова (аренд.) Гос. 166.
» Морского Комиссариата 284.
» б. «Начатки Знания» (аренд.) Гос. 166, 284.
» «Новая Заря» 284.
» «Омега» 284.
» Охтенск. порох. зав. взрывчатых веществ 284.
» Пепо 284, 303.
» б. Персон (аренд.) Гос. 166.
» Петр. губ. отд. Здравоохранения 284.
» Петр. Губернск. Отд. Труда 284.
» 1-ой Петр. трудов. артели печатников 284.
» Петрогубисполкома 284.
» Петрогуботкомхоза 127, 284.
» «Печатный Двор» 284.
» б. Пивоварского (аренд.) Гос. 166.
» «Победа» (аренд.) Гос. 166.
» при Психиатрическ. больн. им. д-ра Фореля (аренд.) Гос. 166.
» рельефн. книг для слепых при училище слепых 285.
» Российск. Гидрологич. Ин-та 285.
» Саблинская (аренд.) 166.
» Сев.-Зап. областн. торг. палаты 285.
» Сев.-Зап. округа связи 131.
» «Сила Пролетарская» Гос. 166, 284.
» б. Соколинского (аренд.) Гос. 166, 285.
» им. Соколовой Евг. Гос. 284.
» б. Сольца (аренд.) Гос. 166.
» б. Тимофеева (аренд.) Гос. 166.
» 1-ая Транспечати Н. К. П. С. им. т. Дзержинского 285.
» 2-ая Транспечати Н. К. П. С. им. т. Лоханкова 285.
» трудов. артели им. первопечатника Федорова 285.
» им. т. Урицкого 284.
» «Услуга» 285.
» им. Федорова Ивана 284.
» Химико-технического издательства (аренд.) 166.
» б. Центроневская (аренд.) Гос. 166.
» б. Шпаковского (аренд.) Гос. 166.
» б. «Экономия» (аренд.) Гос. 166, 285.
» «Эмес» 285.
» Эстонск. педагогич. ин-та 285.
» б. Юделевича (аренд.) Гос. 166.
Типо-литография «Красный Печатник» 284.
» Сев.-Зап. ж. д. им. т. Воровского 284.
Титова (А. Н.) студия характерн. балетн. и классич. танцев 71.
Титова ул. 373.
Тифлиатрический Ин-тут и общежитие для слепых 77.
Тифлисская ул. 373.
Тихвинская ул. 373.
Тихвинский (б.) древесно-массный завод им. т. Аврова 153.
Тихомировская ул. 373.
Тканей бумажных магазин 176.
Ткани бумажные 176.
Ткацкая и красильная ф-ка им. Желябова 158, 201.
Ткацкая ф-ка им. Герасимова 158.
Ткацко-прядильная и ситценабивная ф-ка «Пролетарий» 159, 176, 241.
Ткацко-прядильная ф-ка «Рабочий» 159, 241.
Тобольская ул. Вол. р. 373.
» » Выб. р. 373.
«Товарищ» Гос. лесопильн. зав. (аренд.) 165.
Товарная Биржа Петроградская 148.
Товарное Бюро при Торговой Палате 148.
Товарный пер. 373.
Товарный «Петроград» станция Октябр. ж. д. (б. Николаевск.) 277.
Товарные и сырьевые склады МСПО 302.
Товарных Экспертиз Бюро при Торговой Палате 148.
«Товаро-Промышленный Кредит» Кредитное Кооперативное Т-во 152.
Товарообменное О-во Западно-Восточно-Европейск. в Берлине «Воствага» Петр. отд-ние 163.
Товары аптекарские 170.
» москательные 214.
Т-ва кооперативные, животноводственные 310.
» кооперативные, огородные 310.
» » сельско-хозяйственные 310.
» кредитные, кооперативные и ссудо-сберегательные 151-152.
» пчеловодные, кооперативные 310.
» сельско-хоз., огородные, животноводственные, кооперативные 310.
Т-во Григорьев и Юрасов, трансп. операции 281.
» огор. професс. Нарвск. района — кооперат. т-во 310.
» ответств. труда 1-й Петр. женской и Петропавловской артелей 309.
» по обработке и торговле бумагой «Энергия» 284.
» работников транспорта им. Сильберберга — кооперативн. т-во 310.
Токарное дело 256.
Толевый Гос. Петр. завод 156.
» зав. «Парман» 202.
Толмазов пер. 373.
Толмачева им. военно-политическ. Ин-тут Раб.-Кр. Красн. Армии и Флота 80, полиграфия 284.
Толмачева (им.) лесопильный Гос. зав. 205.
Толмачева (им.) 8-ое общ-тие инв. войны 54.
Толмачева ул. (б. Караванная) 373.
Толстого Льва ул. (б. Архиерейская) 373.
» » им. центральн. библиотека 91.
Толь 257.
Томская ул. Вол. р. 373.
» » Выб. р. 373.
» » М.-Н. р. 373.
Тоневая ул. 373.
«Тоноспас» 280.
Топлива Петр. областной отдел (Петрообластоп) 145.
Топливо 257.
«Топливо и Лесопромышленность», журнал 287.
Топографические карты 190.
Топографический Военный Отдел. Корпуса военный топографов 42.
Топографическое Петр. училище ВГУ 69, 137.
Топольная ул. 373.
Топошкола 80.
Торг.-промышленные высшие курсы 69.
Торг.-промышленный комбинат «Волпромторг» Петр. к-ра 163.
Торговая норвежская делегация 41.
» областная Сев.-Зап. палата 39, 147, типография 285.
» пл. 373.
» ул. Вол. р. 373.
» ул. Центр. р. 373.
Торговля в Петрограде 15.
» веревочно-канатная 178.
» зеленная 187.
» зоологическая 187.
» и промышленность 145.
» колониальная 196.
» красками 201.
» мелочная 211.
» мучная 216.
» мясом 219.
Торгово-заготовит. к-ра Н. Г. С. Н. Х. «Промторг» Петр. отд-ние 163.
Торгово-производственный п/о. Медицинского снабжения Петрогубздравотдела 97.
Торгово-производственный подотдел Петрогуботкомхоза 127.
«Торгово-Промышленная Газета», Петр. отд-ние 286.
Торгово-промышленная труд. артель инвалидов 309.
Торгово-промышленное автомобильно-прокатное акц. о-во «Автопромторг» Петр. к-ра 162.
Торгово-промышленное Петр. о-во взаимного кредита 151.
Торгово-промышленные к-ры и представительства 257.
Торгово-промышленные предприятия 169.
«Торгово-Промышленный Вестник», журнал 287.
«Торгово-Промышленный Курьер», газета 286.
Торгово-промышленный отдел Петрогубкомитета помощи больным и раненым красноармейцам, военморам и инвал. войны 145.
Торгово-промышленн. упр-ния «Всерокомпома» Сев.-Зап. отд-ние 145.
Торгового мореплавания музей при Петр. отд. Цумора 96.
Торговое Петр. районное отделение Госрыбпрома 49.
Торговые предприятия Пепо 304.
Торговый городок Пепо «Пассаж» 304.
Торговый музей при Сев.-Зап. обл. Торговой Палате 96.
Торговый музей при Торговой Палате 148.
Торговый пер. 373.
Торговый Петр. Порт. (Петроторгпорт) 146.
«Торговый Флот» журнал 287.
Торговых, адм.-советских и общественных учрежд. и предприятий Петр. Губернский отдел Всеросс. Професс. Союза 301.
Торжковая ул. 373.
«Торковичи» стекольный завод 157.
Торнтон (б.) гос. ф-ка шерстяных изделий «Красный Ткач» 159, 271.

«Торпеда» Петр. Гос. машиностроит. зав. при Остехбюро 90.
«Торпедо» Петр. гос. минный зав. 153, 179.
Торфо-подстилочный Лахтинский завод 52.
Торфяная дорога 373.
Торфяное Упр-ние (Петроторф) 146.
Тосина ул. 373.
Точильные мастерские 257.
Точных приборов мастерская им. Галицына 236.
ТПО 304.
» Мурманск. ж. д. 305.
» Октябрьской ж. д. 304.
» Сев.-Зап. ж. д. 304.
Травматологический Ин-тут Петр. Гос. 109.
Трайнина (б.) гос. зав. металлическ. изд. «Кустарь» (аренд.) 165.
Трактиры 257.
Трамвайные маршруты 124.
Трамвайные парки Петрогуботкомхоза 124.
Трамвайный парк им. Блохина 124.
» парк им. т. Калинина 124.
» парк им. т. Коняшина 124.
» парк им. т. Леонова 124.
» парк им. т. Скороходова 124.
» парк им. т. Смирнова 124.
Трамвайный пер. 373.
Трамв. маршрут № 2, 124.
» маршрут № 3, 124.
» маршрут № 4, 124.
» маршрут № 5, 125.
» маршрут № 6, 125.
» маршрут № 7, 125.
» маршрут № 8, 125.
» маршрут № 9, 125.
» маршрут № 12, 125.
» маршрут № 13, 125.
» маршрут № 16, 125.
» маршрут № 17, 126.
» маршрут № 18, 126.
» маршрут № 19, 126.
» маршрут № 21, 126.
» маршрут № 31, 126.
» маршрут № 32, 126.
» маршрут № 33, 127.
Трампарка подстанции 124.
Транзитное Русск.-Герм. торг. т-во 281.
«Трансмосторг» — Сев.-Зап. отд-ние 163.
Транспечати НКПС 1-я типография им. т. Дзержинского 285.
Транспечати НКПС 2-ая типография им. т. Лоханкова 285.
«Транспечать» 284.
Транспорт 275.
Транспорт автомобильный 281.
«Транспорт» 1-ое Акц. О-во Сев.-Зап. к-ра 281.
Транспорт водный 279.
«Транспорт Дешевый» Петр. губ. заводск. конюшня 281.
Транспорт ж. д. 275-279.
«Транспорт» зав. б. Фаянс 281.
Транспорт Петр. Военно-Автомоб. 43.
«Транспорт» — транспортн. сооружений зав. гос. 165, 209.
Транспорта Водного Сев.-Зап. Бюро ЦК Всеросс. Союза рабочих 300.
Транспорта местн. НКПС Петр. окр. упр. («Петроомес») 275.
Транспорта местного Петр. губ. инспектор «Петрогубисполкома» 275.
» морск. центр. упр-ния Петр. отд-ния (ПО ЦУМОРА) 279.
Транспортная и лесозаготовительная к-ра «Петротранлес» 281.
Транспортная и ремонтная маст. Выб. исполкома 281.
Транспортная и упаковочная к-ра «Транструд» 281.
Транспортная к-ра труд. артели инвалидов «Ин-Транспорт» 281.
Транспортная Петр. к-ра Волжского гос. речного пароходства 280.
Транспортная Петр. к-ра Сев.-Зап. речного госпароходства «Петротранспконтора» 280.
Транспортная экспедиционная Петр. к-ра автоуправления Наркомпрода «Куат» 281.
Транспортная электро-техническ. школа 68.
Транспортно-автомобильн. торгово-промышленное Акц. о-во «Автопромторг» — Петр. к-ра 162.
Транспортно-военный Трибунал Петр. окр. путей сообщения 120.
Транспортно-грузовых, строит. и заготовительных работ. Росс. Акц. О-во — Петр Аг-ство 163.
Транспортно-ремонтная мастерская «Губздравотдела» 281.
Транспортно-торг.-пром. т-во «Петротранспорт» 281.
Транспортно-экспедиционное Бюро Торговой Палаты 148.
Транспортно-экспедиц. бюро «ТЭБ» 281.
Транспортно-экспедиц. к-ра «Меротвал» 281.
Транспортно-экспедиц. к-ра Петр. Автоуправл. Наркомпрода 50.
Транспортно-экспедиц. 1-я Росс. артель 281.
Транспортно-экспедиц. работы казанской артели ответственн. труда 281.
Транспортного отдела Гос. Полит. Управления Водное отд-ние 121.
Транспортное дело Егоров и Ларионов 281.
Транспортное и комисс. аг-ство Всерокомпома 281.
Транспортное и складочное Русск.-Герм. Т-во с огр. отв. «Дерутра» — Петр. отд-ние 281.
Транспортное и экспедиц. Петр. т-во «Петроэктранс» 281.
Транспортное т-во Бопп и Фридлиб 281.
Транспортные и торг. операции Троцкий Б. и К-о 281.
Транспортные к-ры — Егоров и Ларионов 281.
Транспортные и погрузочно-разгрузочные артели 281.
Транспортные Потребительские О-ва 304.
Транспортные предприятия 281.
Транспортный отд. Петрогубисполкома («Петрогубтранс») 281.
Транспортный под'отдел Петрогуботкомхоза 127.
Транспортный склад 1-го Акц. трансп. о-ва 281.
Транспортный склад № 2 — 1-го Акц. трансп. о-ва 281.
Транспортные операции Т-ва Григорьев и Юрасов 281.
Транспортных рабочих Петр. Губ. Комитет Всеросс. Профессионального Союза 301.
Транспортных сооружений гос. зав. «Транспорт» (аренд.) 165, 209.
«Транструд» — труд. артель 281, 309.
Трауберга Л. З. студия эксцентрического театра 71.
Траурная ул. (н. ул. Ульянова) 373.
Трезвенников духовно-нравств. О-во Ивана Чурикова 311.
Трезвенников народных, последователей братца Чурикова, О-ва Седьмое Отд-ние 313.
«Трезор» (б.) гос. ф-ка дорожных вещей «Спутник» (аренд.) 165.
«Тремасс» 156.
Тренеровская конюшня Пепо 304.
Трест (об'единенн. зав.) аккумулятор. гос. «Петроаккумулятор» 155.
Трест (об'единение бумажной промышленности Сев.-Зап. Обл. «Петробумтрест») 152.
» (упр-ние) военной и военно-морск. промышленности Сев.-Зап. области 153.
» «Госпромцветмет» — Петр. пр-во 161.
» деревообрабатыв. промышленности гос. заводов г. Петрограда и губернии «Петродревтрест» 155.
» кирпичный Петроградск. гос. «Петрокирпичтрест» 155.
» кожевенной пром-сти Петр. Гос. Петрокожтрест» магазины 155, 193.
» консервный «Консервтрест»—Петр. отд-ние 161.
» красочный Петр. гос. «Петрогоскрастрест» 156.
» кровельной промышленности гос. Петр. «Петрокровлетрест» 156.
» лесной гос. «Северолес». — Петр. к-ра 161.
» лесопромышленный и лесоэкспортный гос. Сев.-Зап. области «Петролес» 154.
» массового производства заводов Петр. гос. «Тремасс» 156.
» махорочный Украинский «Укрмахортрест» — Петр. отд-ние 161.
» машиностроительный Московск. гос. Петр. отд-ние 161.
» машиностроит. гос. Московск. магазины 209.
» машиностроительный гос. Петр. 156.
» машиностроительн. южный «Юмт» Петр. аг-ство 161.
» мукомольный Украинск. «Укрмут» Петр. к-ра 161.
» мыловаренно-жировой Петр. гос. (Петрожиртрест) 157.
» пеньковый Петр. гос. «Петропенькотрест» 157.
» пищевой гос. Сев.-Зап. Области «Пищетрест» 154, магаз. 196, 197.
» полиграфической промышленности «Полиграф» гос. — Петр. отд-ние 161.
» пробочный и пробково-изоляционной промышленности гос. всеросс. «Центропробизоль» 160.
» резиновой промышленности гос. «Резинотрест» — Петр. отд-ние 157, 162.
» сел.-хоз. Петр. губ. «Петрогубсельтрест» склады 157, 246.
» спиртовой промышленности областной гос. Сев.-Зап. «Севзапспиртотрест» 154.
» спичечный Сев.-Зап. Обл. «Спичтрест» 154.
» стекольных заводов Новгор. губ. гос. — коммерческое упр-ние 162, 249.
» судостроительный Петр. гос. «Судотрест» 157.
» табачный Крымск. «Крымтабактрест» 162, магаз. 252.
» табачный Петр. гос. «Петротабтрест» 158, магаз. 253.
» текстильный Петр. гос. «Петротекстиль» 158.
» точной механики гос. маг. 212.
» фанерный всеросс. — Петр. к-ра 162.
» хлопчатобумажн. Тверск. — отдел снабжения 162.
» хлопчато-бумажных ф-к Богородско-Щелковской — Петр. отд-ние 162, 176.
» Целлюлозно-Бумажной промышленности Центр. «Центробумтрест» — Петр. пр-во 161.
» швейный Витебский — Петр. к-ра 162.

Трест швейной промышленности гос. «Петроодежда» 159.
» электрический заводов слабого тока 160.
» (упр-ние) электрич. гос. станций «Петроток» 160.
» электромашиностроительный Петр. гос. «Элмаштрест» 159.
» электро-техническ. Центр. р. (Э. Т. Ц. Р.) — Петр отд-ние 162.
» электро-технический Центр. р. Э. Т. Ц. Р. — маг. и склады 272.
Тресты 152.
Тресты всеросс. — Петр. пр-ва, к-ры и отд-ния 161.
Тресты и об'еднения гос. Петр. 155.
«Третий Интернационал» — кооперат. т-во 310.
Третий Музык. Техникум 70.
Третий отдел адр. и справ. кн. «Весь Петроград» 145, 273.
Третий Петр. Исправдом 40.
Третий пробково-изоляционный гос. зав. им. Ларина 160.
Третий продовол. магаз. Пепо (б. Елисеева) 304.
» Санит. уч. Бовсу 98.
» склад Кокорева Центросоюза 302.
» универс. маг. Пепо (б. Башкова) 304.
» хлебозавод Пепо 304.
» центр. винн. склад Пепо 304.
Третий-четвертый кирпичный завод «Красный Кирпичник» 155, 191.
Третье городск. отд-ние сберег. гос. кассы 49.
» общ-тие инв. войны им. Ракова 54.
» отд-ние милици Центр. р. 39, 142.
» отд-ние Нарсуда 117.
» отд-ние Райстрахкассы Вол. р. 139.
» отд-ние Райстрахкассы М.-Н. р. 140.
» филиальное отд-ние Росс. Публ. Библ-ки 87.
Третьего Интернационала кооператив 306.
Третьего Интернационала (им.) словолитня 161.
Третьего Июля ул. (б. Садовая) 373.
Третья гос. конфектн. шоколадн. ф-ка (аренд.) 166.
Третья гос. литография Петротабтреста 158.
Третья гос. нот. к-ра Вол. р. 117.
Третья гос. Петр. электрическая станция 160.
Третья гос. табачная ф-ка им. т. Троцкого 158, 252.
Третья гос. фортепианная ф-ка 155.
» Интервоен.-школа 81.
» лесная биржа Петродревтреста 155.
» Об'единенная Интернациональн. командн. школа 81.
» Петр. община евангельск. христиан 313.
» пивная Пепо 304.
» приписная касса Наркомфина 48, 140.
» психиатрич. больница 104.
» столовая Пепо 304.
» табачн. ф-ка им. Троцкого гос. 252.
«Треугольник Красный» гос. зав. резиновой промышленности 162.
Трибунал Военно-Транспортный Петр. Окр. Путей Сообщения 120.
Трибунал военный П. В. О. 45, 119.
» военный первого стрелк. корпуса П. В. О. 45, 120.
Тридцатая коммун. библиотека 91.
» столовая Пепо 304.
Трикотаж 257.
Трикотажно-чулочная ф-ка «Красное Знамя» 159, 257, 270.
Трикотажное Моск. об'единение — трест склады 257.
Тринадцатая столовая Пепо 304.
Тринадцатое общ-тие сл. жен. им. Самойловой 54.
» отд-ние милиции М.-Н. р. 40, 141.
» отд-ние Нарсуда 118.
Тринадцатый продовол. магаз. Пепо 304.
«Триумф» — кино-театр 294.
» — спорт. орг. 313.
Троицкая пл (н. пл. Кр. Командиров) М.-Н. р. 373.
» пл. (н. пл. Революции) Петр. р-на 373.
» ул. 373.
Троицкий пер. (пер. Москвиной) 373.
» продов. маг. 45.
» пр. 373.
» собор 350.
Троицко-Мозинская (б.) бумагоделательная гос. ф-ка 167.
«Трокадеро» — кино-театр 294.
Троцкого им. гос. Волховской лесопильный завод 155, 204.
» им. гос. деревообделочный и экипажно-обозный завод 154, 184.
» им. 3-ья гос. табачная ф-ка 158, 252.
» им. обозно-экипажный завод 222, 271.
» им. 4-ое общ-тие инв. войны 54.
Трубопрокатный зав. «Красная Труба» 157, 258.
» механический и литейный зав. «Экономайзер» 156, 213.
Трубочный завод Петр. им. Всеросс. старосты т. Калинина 153, 258.
» завод Петр. «Красная Звезда» 153, 258.
Трубы 258.
Труд 52.
«Труд» газета Петр. отд. 287.
«Труд и Знание» об'единенн. кооператив 305.
«Труд и Знание» кооператива переплетная мастерская 284.
«Труд» кооперативное ссудо-сберегательное т-во 152.
«Труд» — кооперат. т-во 310.
«Труд Рабочих» об'единенн. потребит. о-во госзаводов 306.
«Труд-строй» — техн.-стр. артель 308.
Труда Биржа 52.
«Труда Вопросы» книгоиздательство 285.
Труда Дворец 346.
» инспектора 53.
» Народного Комиссариата Управление Сев.-Зап. области 52.
» ответственного артели 309.
» Отдел Петр. Губернский 52.
» Охраны под'отдел (Центр.) 52.
» пл. (б. Благовещенская) 373.
» районная инспекция 52.
Трудартель «Картонаж» 190.
«Трудкооп» кооператив 305.
Трудовая артель «Заря» 308.
» » парикмахеров 309.
» » по обработке бумаги «Картонаж» 308.
» » по обработке минеральных веществ «Мрамор-Гранит» 308.
» » трезвенников» — кооперат. т-во 310.
«Трудовая Коммуна» — кооперат. т-во 310.
Трудовая Смольнинская религиозная православная община 313.
» технико-строит. артель инженеров при Губ. Отд. Труда 309.
» центральная студенческая артель «Красный Студент» при Кубуче 38.
Трудовой артели типография им. первопечатника Федорова 285.
» коллектив «Красный строитель» 308.
» коллектив металлистов 308.
» пер. (б. Герцогский) 373.
» православн. религиозной общины совет-союз 313.
«Трудовой Путь» — кооператив 306.
Трудовые артели (кооперативы), зарегистрированные в подлежащих учрежд., 308.
» » по обработке дерева 308.
» » по обработке металлов 308.
» единые советские национальн. меньшинств школы 73.
» единые советские школы 72—73.
» » школы Васил. остр. р. 1 и 2 ступ. 73.
» » школы Вол. р. 1 и 2 ступ. 72—73.
» » школы Выб. р. 1 и 2 ступ. 73.
» » школы М.-Н. р. 1 и 2 ступ. 72.
» » школы Петр. р. 1 и 2 ступ. 73.
» » школы Центр. р. 72.
» и промысловые артели 308 — 309.
» произв. артели агентурно-посреднического дела 309.
» сберегательные кассы 49.
Трудовым делам Особая Сессия Нарсуда 118.
«Трудсоюз» 310.
» бюллетень 287.
«Трудстрой» — труд. артель 309.
«Труды Географического Ин-та» журнал, при Геогр. Ин-те 67.
Трудящихся сад (б. Александровский) 373.
Тряпки 258.
«Тряпье-Лоскут» паевое Всеросс. тов. 164, склады 258.
Туберкулеза хирургическ. клиника Петр. Мед. Ин-та 105.
Туберкулезные больницы 105.
Туберкулезный гос. Научн. Ин-тут 90.
» диспансер водников 108.
» диспансер Вол. р. 108—109.
» диспансер Выб. р. 109.
» диспансер М.-Н. р. 109.
» показательный диспансер Центр. р. 109.
Туберкулезных и венерич. больных диспансеры 108—109.
» Петр. р. диспансер 109.
Туберовского студия обрядового театра 71.
Тульская ул. 373.
Тупой пер. 373.
Тупшевская гавань 373.
Тургенева им. библиотека 91.
Тургеневский пер. (н. Урюпин пер.) 373.
» пр. 373.
«Тургеневский Уголок» о-во при коммунальн. библиотеке им. И. С. Тургенева 313.
Турханный о-в 373.
Тучков пер. 373.
Тучкова Буяна склады 349.
» наб. 373.
Т. Ю. З. 292.
Тюлевая (б.) гардинная ф-ка им. т. Самойловой 159, 181.
Тюмина ул. (б. Воздвиженская) 373.
Тюремный пер. (н. ул. Матвеева) 373.
Тюрьма Петр. окружн. изоляционная (б. Кресты) 40.
«Тэб» 281.
«Тэо» — труд. артель 309.
Тяжелой полевой артиллерии Петр. команды школа Р.-К. К. А. 81.

У

Убежище для престарелых героев труда Петр. табачной промышленности 158.
» золотоношск. изоляционн. 115.
» херсонское изоляционное 115.
Убекобалт 46.
Уборы головные 182.
Увмуз 47.
Уголовного Розыска под'отдел Административного отдела Петрогубисполкома 40.
Уголовного Розыска Уездное Отделение Петроуездисполкома 41.
Уголь 258.
Угольно-испытательная станция Петровоенпорта 47.
Угольной гавани амбулаторный пункт 101.
Ударная артель погрузочно-разгрузочных работ 281.
Удельная пожарная ч. 128, 140.
Удельная ул. 373.
Удельнинская лечебница № 74, 100.
Удельнинский рынок 122.
Удельный пр. 373.
Уездная Земельная Комиссия 41, 52.
Уездное Земельное Управление 41, 51,
» Отд-ние Здравоохранения 41, 115.
» отд-ние службы милиции Петроуездисполкома 41.
» Отделение Социального Обеспечения 41.
» Петр. Стат. Бюро 134.
Уездные помощники Губпрокурора 119.
Уездный Отдел Здравоохранения 115.
» Отдел Народного Образования 41, 97.
» Петр. Военный Комиссариат 45.
» Петр. Исполнительный Комитет 41.
» Петр. Комитет РКП 299.
Уездный пр. 373.
Уздравотдел 41, 115.
Уземуправление 41, 51.
Узловая петр. больница Сев.-Зап. ж. д. 103.
Указатель кооперативов, входящих в организационную сеть «Пепо» 305.
Указатель лиц, наиболее необходимых населению профессий 315—343.
Указатель улиц и площадей Петрограда с обознач․ их гор. р-нов, отд. милиций, отд. Нарсуда, участков. фининспекторов и местонах. их на плане 352-а—371.
Украинский махорочный трест — петр. отд-ние 161.
Украинский мукомольный трест «Укрмут» — петр. к-ра 161.
Украинских табачных фабр. гос. об'единение — Петр. отд-ние 162.
Украинское торговое представительство при Центросоюзе 302.
Украинской истор., литер. и языка о-во исследователей 311.
Украины гос. издательство петр. торг. к-ра 285.
Укрепленный Петрогр. Район 42.
«Укрмут» — петр. к-ра 161.
«Укрторг» — Петр. Пр-во 164.
Уксус 258.
Улеаборгская ул. 373.
Улицы 1-ая, 2-ая, 3-ья, 4-ая, 5-ая Вол. р. 373.
Улицы и площади Петрограда 353—371.
Ультрамариновый гос. зав. «Республика» 155, 201, 262.
Ульянова ул. (б. Траурная) 373.
Ульянова В. И. (Ленина) им. Электротехнический ин-тут 60.
Ульяновский Пороховой и взрывчатых веществ зав. (б. Виннер) 153, 234.
«Универсаль» кафе-ресторан Пепо 304.
Универсальный магазин «Петрогум» — Петр.отд-ние 162.
Универсальный магазин Петродревтреста 155.
Универсальные магазины 258.
» » Пепо 304.
Университет Петр. Гос. 56, спорт.-ячейка 314, здание 348.
Университет Петр. Коммунистич. им. т. Зиновьева 57.
Университетская лин. (н. лин. проф. Менделеева) 373.
Университетская наб. 373.
Университеты 56.
Унион Акц. О-во 163.
«Унион» — госкино-театр. 293.
«Унитас» — спорт-клуб 313.
Уоно 41, 97.
Упаковочная и трансп. к-ра «Транструд» 281.
Упвосо ПВО 42.
Упи 51.
Уполнаркомпрод 49.
Уполнаркомфин 47.
Уполномоченного гос. страхов. упр-ние по Сев.-Зап. области 134.
Уполномоченного Нар. Комис. по иностранным делам упр-ние в Петрограде 41.
Уполномоченного Народн. комис продовольствия упр-ние при Сев.-Зап. Облэкосо 49.
Уполномоченного Нар. Ком. Социальн. Обеспечения упр-ние по Сев.-Зап. обл. 53.
Уполномоченного Центр. Статистического упр-ния по Сев.-Зап. области 134.
Уполномоченные Петрогубздравотдела при Районных исполкомах 98.
Уполномоченный Госторга и Экспортно-Импортная База 146.
» Губоно Вас. р. 139.
» Губоно Вол. р. 139.
» Губоно Выб. р. 140.
» Губоно М.-Н. р. 141.
» Губоно Петр. р. 141.
» Губоно Центр. р. 142.
» Народного Комиссариата Рабоче-Крест. Инспекции по Сев.-Зап. Обл. 120.
» Научно-технич. комитета Н. К. П. С. в Петрограде 275.
» Петрогубздравотд. Вас. р. 98, 139.
» Петрогубздравотд. Вол. р. 98, 139.
» Петрогубздравотд. Выб. р. 98, 140.
» Петрогубздравотд. М.-Н. р. 98, 141.
» Петрогубздравотд. Петр. р. 98, 141.
» Петрогубздравотд. Центр. р. 98, 142.
» Правления Гос. Центр. Сел.-Хоз. Складов Наркомзема 51.
» Спиртов. Монополии по Петр. району 145.
Управление архит.-строит. Петрогубкомхоза 122.
» Балтийское Областн. Водно-санитарное 98.
» внутренн. водных путей Сев.-Зап. («Севзапводпути») 279.
» Военно-морских учебных заведений 47.
» Военной и Вонно-Морской Промышленности Сев.-Зап. Области «Севзапвоенпром» 153.
» военных сообщений ПВО 42.
» главной военн. промышл.
Управление «Промвоенторг» — Петр. пр-во 161.
» Главное Гидрографическое 45.
» городскими водопроводами Петрогубкомхоза 127.
» городских железных дорог Петрогубкомхоза 123.
» Гос. Музейного Фонда 83.
» Гос. Петр. Академических театров 289.
» Губ. Инспектора (У. Г. И.) 37.
» Дворцами-Музеями 83.
» делами Петрогубкомхоза 121.
» домами отдыха на острове Трудящихся 300.
» домами Финляндского правительства 41.
» лесcразраб. и подсобн. предприят. Петрожелдора 136.
» морское комендантск. Балтфлота 45.
» Народного Комиссариата Труда Сев.-Зап. обл. 52.
» Начальника артиллер. Петрукрайона 42.
» Начальн. Инженеров Петрукрайона 42.
» Начальника Санитарн. части Петрукрайона 42.
» Начальника Снабжен. ПВО 43.
» Начарта К. А. У. 42.
» об'единенное гос. электрических станций «Петроток» 160.
» об'единенное фабр. Выб. р. «Красный Маяк», «Правда» и ф-ки им. Василия Герасимова 158.
» об'единенное фабрик «Пролетарий» и «Рабочий» 159.
» об'единенное ф-ки им. Я. В. Шарова и ф-ки им. Халтурина 158.
» Окружное Артиллер. ПВО 43.
» Окружное Военно-Ветеринарное 44.
» Окружное Военно-Инженерное ПОВИУ 43.
» Окружное Военно-Санитарное 44, 98.
» Окружное Военно-Хозяйственное Петр. Военного Округа 43.
» Окружное Петр. пробирное 49.
» Окружного Петр. местн. транспорта НКПС («Петроомес») 275.
» Петр. Комендантское 45.
» Петр. телефонной сети 133.
» Петр. Губ. Социального Страхования 53.
» окружного комитета по перевозкам (О. К. П.) 275.
» таможенн. округа (Петротамокруг) 147.
» Петр. театров при Губполитпросвете 290.
» Политическое ПВО 42.
» по обеспечению безопасности кораблевождения на Балт. море 46.
» по обеспеч. безопасн. кораблевожд. на Беринг. море 46.
» по обеспеч. безопасн. кораблевожд. на Каспийском море 46.
» по обеспеч. безопасн. кораблевожд. на Северном Ледовитом океане 46.

Управление по обеспеч. безопасн. кораблевожд. на Черном и Азовск. море 46.
» политическое Р. В. С. Балт. моря 45.
» портовых изысканий на Балт. море и в Петр. порту 136.
» портовых изысканий на побережье Северн. Ледовитого океана и Белого моря 136.
» по шлюзованию р. Свири и устройству на ней гидроэлектрическ. станций 136.
» работ об'единенных построек ж.-д. линий Петроград—Рыбинск—Орел 135.
» Санитарной частью Балтийского флота 46, 98.
» Сев.-Зап. Обл. Гос. Ипподромами 51.
» Сев.-Зап. областн. Народн. Комиссариата Земледелия 50.
» Сев.-Зап. Обл. Народн. Комиссариата Финансов 47.
» Сев.-Зап. обл. опытно-мелиорат. организациями 50.
» Сев.-Зап. обл. по делам фотографии и кинематографии 289.
» Сев.-Зап. Окр. Связи 131.
» Сев.-Зап. Окр. Связи телефонный отдел 133.
» Сев.-Зап. рыболовства и рыбоводства 50.
» сланцевой промышленности Северного района (Райсланец) 146.
» смолокуренной промышленности Северного края — Петр. отд-ние 162.
» спальных вагонов прямого сообщения (УСВПС) 275, городская станция 275, Сев.-Зап. отд—ние 276, петр маст. 276.
» ст. гос. хлебн. инспектора Петр. Торг. Порта 50.
» строительства Волховской гидроэлектрической силовой установки 135.
» строит. Корельского сектора 42.
» техническ. главного морского техн.—Хоз. Управл. Республики 46.
» Уполномоченн. Гос. Спиртовой Монополии по Петр. району Рауспирт 145.
» уполномоченного гос. страхования по Сев.-Зап. обл. 134.
» Уполномоченного Народного Комиссариата по иностранным делам в Петрограде 41.
» Уполномоченного Народного Комиссариата Продовольствия при Сев.-Зап. Облэкосо 49.
» Уполномоч. Нар. Ком. Социальн. Обеспечения по Сев.-Зап. Обл. 53.
» Уполномочен. НКТ по Соцстраху Сев.-Зап. Обл. 53.
» Уполномочен. Центр. Статистического Упр-ния по Сев.-Зап. Обл. 134.
» Центр. водоспасательн. базы НКПС («Тоноспас») 280.
Управления Гос. Полит. Петр. Губ. Отдел 115.
» и комитеты петр. рынков и дворов 164.
Управления Центр. Морск. транспорта петр. отд-ние (П. О. Цумора) 279.
Упраздненный пер. 373.
«Уралазбест» азбестовой промышленности Гос. Об'единение Уральских предприятий — Сев.-Зап. к-ра 161, 183.
Уральская ул. 373.
Уральский Горнозаводский Синдикат «Уралмет» — Сев.-Зап. к-ра 161, 211, оптово-розничн. магазин 183.
Урицкого (им.) больница 103.
» дворец (б. Таврический) 346.
» Дворца библиотека 91.
» (им.) курсы сестер 69.
» (им.) 1-ая гос. табачная ф-ка 158.
» (им.) 1-й гос. табачн. ф-ки кооператив рабоч. и служащ. 307.
» пл. (б. Дворцовая) 373.
» (им.) подстанция 124.
» (им.) пятое общ-тие инв.-курсантов 54.
» (им.) типография 284.
Уртьева ул. 373.
Урухов пер. 373.
Урюпин пер. (б. Тургеневский) 373.
Усачева (им.) табачная 2-ая гос. ф-ка 158, 253.
«Услуга» типография 285.
Усобез 41.
Успенская ул. 373.
Успенский пер. 373.
Успенское кладбище 123.
«Успех» — кино-театр 294.
Усть-Ижорская судостроительная верфь 158, 251.
Утилизационный завод Петрогуботкомхоза 52, 122.
Утилизация 259.
Уткин пер. 373.
Уткина Заводь (б.) «Красный Октябрь» гос. Петр. электростанции строительство 136.
Уткина ул. 373.
Уткинский пр. 373.
Уфимская ул. 373.
Участковый комитет профессион. союза жел.-дор. 8 района Окт. ж. д. 302.
Участковый комитет професс. союза ж. д. 2 района Окт. ж. д. 302.
Учебно-показательная аптека при химико-фармацевтич. Ин-туте 61.
Учебно-показательный детский дом 85.
Учебно-художеств. школа 70.
Учебные заведения военно-морские 81, 82.
» » военные 80—82.
» » высшие 56.
» » высшие медицинские 63.
» » высшие педагогические 61.
» » высшие художественные 66.
» » индустриально-технические 68.
» » медицинские 69.
» » педагогические 69.
» » промышленно-экономические 69.
» » профессиональные 68.
» » сел.-хоз. 69.
» » художественные 70.
» мастерские 78.
» пособия 259.
» различные учреждения 78.
Учебных военно-морских заведений Управление 47.
Ученая библиотека и архив Центральн. Упр-ния морск. транспорта 90.
Ученая комиссия по исследованию истории труда в России 90.
Ученых Дом 86.
Ученых учреждений и высш. школы Петр. кооперативов 305.
Учетное Петр. о-во Взаимного кредита (Ссудобанк) 151.
Училище Военно-Морское 82.
» Военно-Морское Гидрографическое 82.
» Военно-Морское Инженерное 82.
» Военно-Морское подготовительное 82.
» Госактеатров 289.
» топографическое 69, 137.
Учпрофсож 2 Окт. ж. д. 302.
» 8, — 302.
Учреждения Военные 42—45.
» Военно-Морские 45—47.
» для дефективн. детей 77.
» научные 82—91.
» научные, находящиеся в ведении В. С. Н. Х. 87—89.
» научные, находящиеся в ведении Наркомздрава 90.
» научные находящиеся в ведении Наркомзема 89—90.
» научные, находящиеся в ведении Петр. Отд-ния Главнауки 83—89.
» научные, находящиеся в ведении различных ведомств 90.
» по иностранным делам 41.
» подведомств. Бовсу 98.
» подведомств. Г. А. У. 43.
» подведомственные Главному Гидрограф. Управл., находящемуся в здании Главн. Адмиралтейства 46.
» подведомственные Губвоенкомпету 45.
» подведомственные Водздраву 98.
» подведомственные Врач.-Санитарн. Отделу Окт. ж. д. 98.
» подведомственные Здравотделу Сев.-Зап. ж. д. 98.
» подведомственные Окартупет 43.
» подведомственные Окрветупру 44.
» подведомственные Окрхозупру 43.
» подведомственные Петрогубземуправлению 51.
» подведомственные П. О. В. И. У. 43.
» подведомственные Повсу 44.
» подведомственные Санитабалту 46.
» подведомственные Севзапобластзему 50.
» разные Здравоохранения 115.
» РАН 83.
» Севзапкино 289.
» снабженные судебными функциями и наход. в Петрограде 120.
» советские 25.
Ушаковская ул. 373.

Ф

Фабгосзнак 49.
Фабзавуча школа им. Троцкого Петротабтрест 158.
Фабзавуча школы 71.
Фабрик «Пролетарий» и «Рабочий» об'единенное упр-ние 159.
Фабрик рукавно-ременных и ткацких об'единение «Техноткань» 234, 236.
Фабр. хлопчато-бумажных Богородско-Щелковского треста Петр. отд-ние 176.

Ф-ка асбестовая 1-ая Петрокровлетреста 156.
Ф-ка азбестовых и изоляционных изделий Петрокровлетреста 169, 189.
Ф-ка аппретурная б. Пеклие 170.
Ф-ка билетно-печатная гос. им. Маклина (аренд.) 167.
Ф-ка бумагоделательная гос. б. Троицкомозинская (аренд.) 167.
Ф-ка бумагопрядильная им. Свердлова 176, 241.
Ф-ка бумагопрядильная им. Халтурина 158, 176, 241.
Ф-ка бумажная гос. б. «Риф» 167, 176.
Ф-ка ватная гос. «Волокно» 164.
Ф-ка ватная «Шерсть» 167, 177.
Ф-ка весов и гирь б. Басс 178.
Ф-ка военных снаряжений 179.
Ф-ка гальванических элементов гос. «Искра» (аренд.) 167.
Ф-ка Гардинная им. Самойловой 159, 181.
Ф-ка гильзовая «Мундштук» (аренд.) 165, 224.
Ф-ка джуто-ткацкая «Работница» 157, 229.
Ф-ка дорожных вещей «Спутник» 165, 270.
Ф-ка дорожных вещей «Фибролинокат» 184.
Ф-ка зеркальная гос. б. Франк 157, 249.
Ф-ка знаков государственного заготовления (госзнаков) Петр. 49.
Ф-ка «Канат» Петр. гос. 157, 229.
Ф-ка картонажная (б. Кене) 167, 190.
Ф-ка картонажно-переплетная и типография «Светоч» 284.
Ф-ка картоно-толевая «Картонтоль» 156, 190, 202.
Фабрика карточн. гос. Наркомфина 49, 167, 190.
Ф-ка клеенки и гранитоля 1-ая гос. «Пролетарский Труд» 164, 184, 192.
Ф-ка кондитерских изделий им. Марти гос. (аренд.) 166.
Ф-ка конфектн. гос. «Сладость» (аренд.) 166.
Ф-ка конфектн. гос. «Шоколад» (аренд.) 166.
Ф-ка конфектн. гос. б. Шувалова (аренд.) 166.
Ф-ка конфектно-шоколадн. 3-я гос. (аренд.) 166.
Ф-ка конфектно-шоколадная им. Самойловой 154, 271.
Ф-ка коробочная гос. (аренд.) 165.
Фабрика красильная Петрогуботкомхоза 127.
Ф-ка красок гос. б. Шадрина (аренд.) 167.
Ф-ка льнопрядильно-ткацкая Кулотинская 157.
Ф-ка макаронная 154.
Ф-ка макаронная гос. 1-ая им. Воровского 154, 206.
Ф-ка макаронная гос. 2-ая «Свобода» 154, 206.
Ф-ка макаронная гос. «Гастроном» (аренд.) 166, 206.
Ф-ка макаронная гос. «Звезда» (аренд.) 166.
Ф-ка макаронная «Красная Заря» 206.
Фабрика макаронная Пепо 304.
Ф-ка металлических изд. (аренд.) 165.
Ф-ка металлических изделий им. Матвеева гос. (аренд.) 165.
Ф-ка ниточная «Правда» 158, 221.
Ф-ка ниточная «Советская Звезда» Петр. гос. 158, 221.
Ф-ка ниточная им. Шарова 158, 221.
Ф-ка обойная гос. им. Веры Слуцкой (аренд.) 166, 222.
Ф-ка обойная гос. б. Павлухина (аренд.) 167, 222.
Ф-ка обойная гос. «Революционный Пролетарий» 167, 222.
Ф-ка обуви им. Калинина б. «Скороход» 155, 223.
Ф-ка обуви им. Матросова гос. (аренд.) 165, 223.
Ф-ка обуви производства «Победа» 156.
Ф-ка огнетушителей «Пожаротушитель» гос. 165, 234.
Ф-ка одежды им. Володарского 159, 224, 234.
Ф-ка одежды «Красный Швейник» 159, 224, 234.
Ф-ка одежды Петр. гос. им. Домбаля 159, 224, 233.
Ф-ка одежды (им.) Самойловой 224, 234.
Ф-ка переплетная «Светоч» 229.
Ф-ка писчебумажная «Возрождение» 153, 232.
Ф-ка писчебумажная гос. (аренд.) 165.
Ф-ка писчебумажная (им.) Зиновьева гос. 152, 232.
Ф-ка писчебумажная Кингисеппская 153.
Ф-ка писчебумажная «Коммунар» 153, 232.
Ф-ка писчебумажная Красногородск. гос. (аренд.) 165.
Ф-ка писчебумажная Петр. им. «Володарского» гос. 153, 232.
Ф-ка приводных ремней гос. «Сила» (аренд.) 165, 236.
Ф-ка пробочная 6-ая гос. «Красная Республика» 160.
Фабрика пробочная «Октябрьская Революция» 4-я гос. 160, 236.
Фабрика пробочная (им.) Семашко 1-я гос. 160, 236.
Ф-ка прядильная «Красный Маяк» 158, 241.
Ф-ка прядильно-ниточная Петр. «Красная Нить» 158, 221.
Ф-ка прядильно-ткацкая и ситценабивная «Пролетарий» 159, 176, 241.
Ф-ка прядильно-ткацкая Октябрьская 241.
Ф-ка прядильно-ткацкая «Рабочий» 159, 241.
Ф-ка пряжи шерстяной и искусственной «Шервата» гос. 241, 271.
Ф-ка пряжи шерстяной и искусственной «Шерис» 159, 271.
Ф-ка ситценабивная им. Веры Слуцкой 158, 178, 246.
Ф-ка снаряжений военн. 2-ая гос. (аренд.) 165.
Ф-ка военных снаряжений «Красный Командир» 165, 179.
Ф-ка спичечная (им.) Демьяна Бедного 154.
Ф-ка спичечная «Красный Октябрь» 154.
Ф-ка спичечная (им.) Ленина 154.
Ф-ка спичечная «Пролетарское Знамя» 154.
Ф-ка спичечная соломковая Новоладожская 154.
Фабрика стирки № 1 Петрогуботкомхоза 127.
Фабрика стирки № 2 Петрогуботкомхоза 127.
Ф-ка сырейно-красильная 2-ая гос. 159.
Ф-ка табачная 1-ая (им.) Урицкого 158.
Ф-ка табачная 2-ая гос. (им.) Усачева 158, 253.
Ф-ка табачная 3-я (им.) Троцкого гос. 158, 252.
Ф-ка табачная 4-ая гос. «Красная Табачница» 158.
Ф-ка табачная 5-ая гос. 158.
Ф-ка табачная 6-ая гос. 158.
Ф-ка ткацкая (им.) Герасимова 158.
Ф-ка ткацкая и красильная им. Желябова 158, 201.
Ф-ка ткацко-прядильная и ситценабивная «Пролетарий» 159, 176, 241.
Ф-ка ткацко-прядильная и ситценабивная «Рабочий» 159, 241.
Ф-ка трикотажно-чулочная «Красное Знамя» 159, 257, 270.
Ф-ка фортепианная 2-ая гос. 155.
Ф-ка фортепианная 3-я гос. 155.
Ф-ка фортепианная 4-ая гос. 155.
Ф-ка фортепианная 6-ая гос. 155.
Ф-ка фортепианная гос. им. Луначарского 155, 215.
Ф-ка химических огнетушителей «Богатырь» 234.
Ф-ка художественной мебели 1-ая гос. им. Воскова 155.
Ф-ка швейно-текстильная гос. Петр. «Красный Швейник» 159, 227.
Ф-ка шерстяных изделий им. Бела-Куна 159, 271.
Ф-ка шерстяных изделий «Красный Ткач» 159, 271.
Ф-ка шоколадная «Дессерт» гос. 166, 271.
Ф-ка шоколадная «Красный Кондитер» 4-ая гос. 154, 271.
Ф-ка шоколадная «Ландрин» 271.
Ф-ка шорно-седельная им. Синицына (арендн.) 165.
Ф-ка шорно-футлярная и чемоданная им. Бебеля 155, 184, 261, 270, 271.
Ф-ка шпагатная «Нева» 157, 229, 271.
Ф-ка щетинная М. С. П. О. 302.
Ф-ка эссенций Петр. гос. (аренд.) 167.
Фабрики арендованные 165.
Фабрики Пепо 303.
Ф-ки ситценабивные 246.
Ф-ки им. Шарова Я. В. и ф-ки им. Халтурина об'единенное упр-ние 158.
Фабричная ул. 373.
Фабрично-заводские театры 293.
Фабрично-заводского ученичества школы 71.
Факультеты Рабочие 67.
Фанерный Всеросс. трест Петр. к-ра 162.
Фанеры 259.
Фармооб'единение Киевское Петр. к-ра 162.
Фармацевтическая ф-ка «Терапия» 261.
Фармацевтическая хим. гос. лаборатор. (аренд.) 167.
Фармацевтическая школа при Химико-фармацевт. ин-туте 61.
Фармацевтический хим. 2-й гос. зав. (аренд.) 167.
Фармацевтическое (химико) дело 261.
Фарфор 259.
Фарфоровая ул. 373.
Фарфоровская колония 373.
Фарфоровый гос. завод 85.
Фарфоровый гос. и стеклянн. заводы 164.
Фарфоровый зав. «Пролетарий» 259.
Фарфоровый и стеклянн. зав. гос. 249, 259.
Фарфоровый Полюстровский зав. «Пролетарий» 160.
Фасовочное дело 259.
Фаянс (б.) гос. зав. транспортн. сооружений «Транспорт» (аренд.) 165.
Фаянс (б.) зав. Транспорт 281.
Фаянсовая ул. 373.
Федорова первопечатника (им.) типография трудовой артели 285.
Федоровская ул. 373.
Федоровский Кристаллогностический ин-тут при Горном ин-туте 58.
Федосеевская ул. 373.
Фельдшерско-акуш. техник. 69.
Феникс (б.) Петр. гос. станко-строительный завод им. Свердлова 157.
Ферзин пер. 373.
Ферма 1-ая Пепо 304.
» 2-ая Пепо 304.
» 4-ая Пепо 304.
» 5-ая Пепо 304.
» 6-ая Пепо 304.
Фермское шоссе 373.
Фермы Пепо 304.
«Феррумлит» чугунно-литейный зав. 205.
«Фибролинокат» дорожных вещей ф-ка 184.

«Физик» гос. физико-механ. мастерск. (аренд.) 166.
Физико-математический ин-тут при Ран 83.
Физико-математическое Петр. о-во 312.
Физико-механ. гос. мастерск. «Физик» (аренд.) 166.
Физико-Технич. Рентгенологич. Институт 85.
Физиологическая лаборатория Ран 83.
Физиотерапевтический Гос. Петр. ин-тут 90, 109.
Физическая Главная Обсерватория 84.
Физического образования 2-ая военная школа 45, 81.
Физического образования гос. ин-тут им. П. Ф. Лесгафта 62.
Физической подготовки окружная инсп. 45.
Физкультуры Петрогубсовет 37.
Филармонии гос. академической издательство 285.
Филармонии Государств. здание 347.
Филармония Гсударств. Академич. 294.
Филатова детская больница 106.
Филологический пер. 373.
Филоосфская Вольная Ассоциация 310.
Фильтроозонная Петр. станция 127.
Финансов (Народн. Ком-та) Сев.-Зап. Области Управление 47.
Финансовая Секция Петросовета 36.
Финансово-сч.-контрольные курсы 69.
Финансово-счетный подотдел Петрогуботкомхоза 127.
Финансово-экономического Бюро Наркомфина Петр. Отд-ние 90.
Финансовый Отдел Петрогубисполкома 47.
Финансовый Отдел Петроуездисполкома 41, 49.
Финансы 47.
«Финансы и Промышленность» журнал 287.
Фининспекторов адреса канцелярий 48.
Фининспекторов канцелярии 48.
Финляндская (бывш.) Петроградская Октябрьская таможня 147.
Финляндский пер. 373.
Финляндский пр. 373.
Финляндского правительства управление домами 41.
Финляндское Генеральное Консульство 41.
Финляндской жел. дор. полотно 373.
Финский пер. Вол. р. 373.
Финский пер. Выб. р. 373.
Финского залива наб. 373.
Фитили 259.
Фитильно-свечной завод гос. «Красное Пламя» 167, 204, 246.
Флота воздушного добровольного Российск. о-во «Добролет» Сев.-Зап. прво 163.
Флота добровольного Сев.-Зап. областн. отд-ние 280.
Флюгов пер. 373.
Фокин пер. 373. —
Фонари 259.
Фонарный пер. 373.
Фонд Государств. архивн. Центроархива 138.
Фондовый отдел Петр. Товарной Биржи 149.
Фонетический Институт практического изучения языков 67.
Фонетического института издательство 285.
Фонтанки р. наб. 373.
Фонтанная ул. 374.
Форбесов пер. 374.
Фореля (им.) Центральн. психиатрич. больница 104.
Фортепианная 2-ая гос. ф-ка 155.
» 3-я гос. ф-ка 155.
» 4-я гос. ф-ка 155.
» 6-ая гос. ф-ка 155.
Фортепианная гос. ф-ка им. Луначарского 155, 215.
«Форум» — кино-театр 294.
Фото-кино-склад Центр. Гос. 290.
Фото-кино-техникум 68.
Фото-магазин Гос. 290.
Фотографии 259.
Фотографии и кинематографии Сев.-Зап. Обл. Упр-ние 289.
Фотографии художеств. и техническ. О-во деятелей 311.
Фотографические принадлежности 259.
Фотографический Кружок Петр. Технологического Ин-та 313.
Фотография Гос. 290.
Фотокружок ПТИ 313.
Фотоцинкография «Регина» 285.
Фотоцинкография Рябинова 285.
Франк (б. Гос. зеркальная ф-ка) 157.
Французская наб. (н. наб. Жореса) 374.
Фрахтовое бюро при С.-З. О. У. Н. К. В. Т. 146.
«Френкель Л. Д.» книгоиздательство Петр. отд-ние 286.
Фридберга Г. И. студия-маст. худож. рукод. 71.
Фридрихсгамская ул. 374.
Фризов пер. 374.
Фритюр (б.) 1-й гос. зав. по ректификации жиров 186.
Фролова (б.) кожевенн. зав. им. т. Суворова (аренд.) 165.
Фронта потерь бюро по учету 45.
Фрукты 260.
«Фугас» Петрозавод (аренд.) 165.
Фураж (сено и овес) 260.
Фуражки, см. «Головные уборы».
Фуражный пер. 374.
«Фурор» гос. механ. мастерск. (аренд.) 165, 213.
Фурштадтская ул. (н. ул. Петра Лаврова) 374.
Футбольная Петр. секция — спорт. орг. 313.
Футбольный клуб «Коломяги» 313.
Футлярная ф-ка им. т. Бебеля 184.
Футлярно-шорно-чемоданая гос. 2-я ф-ка им. Бебеля 155.
Футляры 261.

Х

Хабаровская ул. 374.
Хайкаровский древомассный зав. Петробумтреста 153, 176.
Халтурина им. бумагопрядильная ф-ка Петротекстиля 158, 176, 241.
» им. деревообделочный художеств. гос. зав. 184.
» и Шарова Я. В. (им.) фабрик об'единенное упр-ние 158.
» (им.) лесопильн. гос. зав. (аренд.) 165.
» им. 2-ое общ-тие инв. войны 54.
» ул. (б. Миллионная) 374.
Ханов пер. 374.
Харьковская ул. Вол. р. 374.
» » М.-Н. р. 374.
Херсонская ул. 374.
Херсонское изоляционное убежище 115.
Химии прикладной опытный зав. 261.
Химико - бактериологическая лаборатория «Дератизатор» 204.
Химико-бактериол. окружн. лаборатория 44, 115.
Химико-бактериологич. центр. губернск. лаборатория 115.
Химико-технического издательства типография (аренд.) 166.
Химико - фармацевтическая лаборатория (б. Таккель) 167.
Химико - фармацевтическая лаборатория Петромедторга 115.
Химико-фармацевтическая школа 68.
Химико-фармацевтический 2-ой гос. зав. (б. Сопитат) 167.
Химико-фармацевтический Петр. гос. ин-тут 61.
Химико-фармацевтическое дело 261.
Химическая лаборатория «Гигиена» гос. (аренд.) 167.
Химическая гос. Петр. лаборатория 157.
» лаборатория Петр. Наркомфина 115.
» лаборатория РАН 83.
Химические лаборатории 261.
Химический завод гос. «Краситель» 156, 201, 262.
» зав. гос. (б. Лаксевер) 167.
» зав. им. Менделеева 156, 201.
» зав. «Нефтегаз» 165, 261.
» пер. Вол. р. 374.
» » М.-Н. р. 374.
» Тентелевский зав. «Красный Химик» 165, 262.
» техникум 68.
Химических заводов по переработке лиственных пород об'единение «Ацетометалл» 161.
» огнетушителей «Богатырь» ф-ка 234.
Химическое (техно) и техническое дело 253.
» пр-во арендован. промышленности 167.
Химической промышленности Петр. губ. комитет Всеросс. союза работников 301.
Хирургические принадлежности 262.
Хирургическое Русск. о-во им. Пирогова 313.
Хлебного инспектора Петр. торг. порта Управление 50.
Хлебными и другими продуктами акц. о-во торговли «Хлебопродукт» универсальн. магаз 258.
Хлебными и другими сел.-хоз. продуктами акц. о-во торговли «Хлебопродукт» Петр. отд-ние 163.
Хлебозавод 1-й Пепо 303.
» 2-й Пепо 304.
» 3-й Пепо 304.
» 4-й Пепо 304.
» 5-й Пепо 304.
» 8-ой Пепо 304.
» 9-ый Пепо 304.
Хлебозаводы Пепо 303.
Хлебопекарни 262.
Хлебопекарня гарниз. № 1, — 45.
» гарниз. № 2, — 45.
» Петровоенпорта 47.
«Хлебопечение» кондитерская мастерская 196.
«Хлебопродукт» акц. о-во, Петр. отд-ние 163.
» универсальные магазины 258.
Хлопчато-бумажный Теврской трест, отд. снабжения 162.
Хлопчато-бумажных фабр. Богородско-Щелковской трест, Петр. отд-ние 162, 176.
Ходотова Н. Н. арт. студия драматическая 71.
Хазакарф 80.
Хозяйства коммунального Петр. губерн. отдел 121.
Хозяйственная Академия Раб.-Кр. Кр. Армии и Флота 80.
Хозяйственные принадлежности 266.
Хозяйство коммунальное 121.
«Холмогор» — кооперативн. т-во 310.
«Холодилинская огородн. трудовая артель» («Хота») кооперат. т-во 310.
Холодильник б. Гергард и Гей 49.
» Сергиевский 49.
» им. т. Смирнова 49.
» Тамбовский 49.
» Черниговский 49.
» Шотландский 49.

Холодильники 266.
Холодильного дела курсы 69.
Хоменская ул. 374.
Хор гос. Академический 294.
» Общегородской Рабочий 294.
Хорберг (б.) гос. ф-ка металлических изделий им. т. Матвеева (аренд.) 165.
Хореографический техникум 70.
Хоры и оркестры 294.
Хота — коопер. т-во 310.
Храм Воскресенья 350.
Храм-памятник морякам, погибшим в Японскую войну 351.
Храмовая ул. 374.
Христиан евангелических, лютеранских и реформ. вероиспов. им. Иисуса Христа Петр. Русск. община 312.
Христиан евангелических 3-я Петр. община 313.
Хромолитографическое и картографич. художеств. заведен. Волк 285.
Хромолитография — см. пр-тия полиграфической промышл.
Хромолитография и типография Миколайтис 285.
Хроников Каменноостровская больница 104.
Хрустальная ул. (Солн. Луч 1-й) 374.
Художеств. Академия 346.
Художеств и популяризация художествен. знаний о-во поощрения при Росс. Академии истор. матер. культуры 84.
Художеств поощрения о-во при Росс. Акад. истории материальн. культуры 311.
Художественная Ассоциация 313.
» постоянная выставка при Упр-нии Росс. о-ва Красного Креста 96.
» хромолитограф. и картографич. завед. Волк. 285.
» школа 70.
» школа-мастерская 70.
Художественно-промышленный техникум 70.
Художественно-ремесленная школа 70.
Художественно-штамповочный завод им. т. Роменского 156.
Художественной культуры музей 94.
» мебели 1-ая гос. ф-ка им. Воскова 155.
» словесности о-во изучения при Ринаск, 87, 311.
Художественные высшие учебные заведения 66.
» институты и техникумы 70.
» профкурсы 70.
» профшколы 70.
» студии 70.
» учебные заведения 70.
«Художественный» — госкино-театр 293.
Художественный деревообделочный зав. им. Степана Халтурина 155.
«Художественный» — кино-театр 294.
Художественных изданий комитет популяризации при Российск. Акад. истории материальн. культуры 84, 285, 311.
Художественных экспонатов мастерская Губздравотдела 97.
Художников-индивидуалистов о-во 312.
Художников община 312.
Хуторская ул. 374.

Ц

Царицынская ул. 374.
Царскосельская ул. М.-Н. р. 374.
Царскосельская ул. (н. ул. Якубениса) Петр. р. 374.
Царскосельский М. пр. (н. Детскосельский) 374.
Царскосельский пер. (н. Детскосельский) 374.
Цветочная ул. 374.
Цветы 266.
Целлюлозно-Бумажной промышленности центр. Трест «Центробумтрест»—Петр. пр-во 161.
Цемент 266.
Цементные з-ды Центр. волжск. и сев. р-нов — Петр. к-ра 162.
Цементный гос. зав. (аренд.) 166.
Цементный гос. петрогр. зав. (аренд.) 166.
Центель 133.
Центральная агитационная студия Губполитпросвета 70.
» амбулатория Водздрава 101.
» аналитич. лаборатория Петромедторга 115.
» библиотека Выб. р. 91.
» библиотека Пубалта 91.
» библиотека Русск. Драмы Госактеатров 91, 289.
» библиотека Толстого Л. им. 91.
» водолазная база Н. К. П. С. «Водолазбаза» 280.
» вспомогательная школа для умственно-отсталых детей 85.
» гидро - метеорологическая станция Балтийск. моря 91.
» Госуд. Экспериментальная мастерская новейших изобретений 89.
» Губернск. Химико - Бактериологич. лаборатория 115.
» детская библиотека Вол. р. 91.
» детская библиотека Выб. р. 91.
» касса Райстрахкассы Центр. р. 142.
» коммун. библиотека 91.
» коммунальная Поликлиника 101.
» Лаборатория Венерологич. Совета 115.
» Лечебница им. Пирогова 100.
» медиц. библ-ка при Петрогубздравотделе 97.
» музык. библиотека 91.
» Музыкальн. Библиотека Госактеатров 289.
» Петрогр. Гарнизонная Амбулатория 44, 101.
» психиатр. больница им. Фореля 104.
» районная библиотека им. Ленина 91.
» районная консультация 119.
» санитария и бактериологич. лаборатория 115.
» студенческая трудовая артель «Красный Студент» при Кубуче 38.
» театральн. касса 294.
» телегр. к-ра 133.
» труд. артель театральных гардеробщиков и билетеров 309.
» экскурсионная станция 78.
» экспедиц. «Севпечати» 284.
» Эпидемическая больница им. д-ра Гааза 109.
Центрально-Адресное Бюро 39.
Центрального архива С. С. С. Р. Петр. отд-ние 137.
» Всеросс. Союза потребит. о-в Сев.-Зап. обл. отд-ние 302.
» Дома работник. Просвещения библиотека 51.
» к-та Росс. Коммун партии Сев.-Зап. обл. Бюро 299.
» комитета Росс. Коммун. Союза молодежи Сев.-Зап. обл. Бюро 299.
Центрального р. административная комиссия 142.
» » аптеки 114.
» » библиотеки 91.
» » больницы 104.
» » булочные и пекарни Пепо 304.
» » врачебно - контрольная комиссия 99.
» » 1-я Гос. Нот. к-ра 117.
» » границы 141.
» » детские очаги 75.
» » дома просвещения 78.
» » дома малюток и грудного ребенка 107.
» » дома просвещения 78.
» » дошкольные детские дома 75.
» » единые трудовые школы 1 и 2 ст. 72.
» » единые трудовые школы национальных меньшинств 73.
» » инспекция труда 52, 142.
» » камера охраны труда 142.
» » касса социальн. страхования 142.
» » клубы Губполитпросвета 79.
» » коммунальные амбулатории 101.
» » медпункты 112.
» » музей-аудитория 95.
» » оранжерея Пепо 304.
» » отделения милиции 39, 142.
» » пивные Пепо 304.
» » пожарные части 142.
» » показательный туберкулезный диспансер 109.
» » диспансер 109.
» » помощники Губпрокурора 119.
» » потребительские кооперативы 305.
» » предприятия обществ. питания Пепо 304.
» » пункты квартирной помощи 113.
» » пункты охраны материнства и младенчества 108.
» » родильные дома и приюты 113.
» » сады, парки и зеленые насаждения 123.
» » санитарные бюро 114.
» » стол ЗАГС 142.
» » столовые Пепо 304.
» » уполномоченный Губздравотдела 98, 142.
» » уполномоченный Губоно 142.
» » школы грамоты 76—77.
» » школьные детские дома 73—74.
» » эксплоатационно - производств. отдел 142.
» » ясли 108.
» » упр-ния морск. транспорта Петр. отдел. (П. О. Цумора) 279.
Центральное бюро по краеведению при Ран 83.
» гидро-метеорологическое бюро Петр. отд. упр-ния морск. транспорта 91, 279.
» пр-ние Грозненских нефтяных промыслов и заводов «Грознефть», Петр. аг-во 161.
» сельско-хоз. о-во 313.
» студенческое театральное бюро при Кубуче 38.

Центральное Т-во кооперативное из-ство Петр. отд-ние 286.
Центральной водоспасательной базы упр-ние Н. К. П. С. («Тоноспас») 280.
Центральные военно-морские политехнические им. тов. Рошаля курсы Р.-К. К. Флота 82.
Центральный аптечный склад Губздравотдела 97.
» внешкольный Педагогическ. музей Губполитпросвета 94.
» Географический музей при Географич. Ин-те 67, 94.
» госпиталь скорой помощи 104, 105.
» Гос. фото-кино склад 290.
» Домпросвет Василеостр. р. 78.
» Домпросвет Выборгск. р. 78.
» Ин-тут глухонемых 77, 85.
» Лесной рынок 122.
» маш.-рем.-строит. зав. Гос. треста «Полиграф» 161.
» машино - ремонтно - строительный полиграфической промышленности зав. 234.
» молочный склад «Петрогубсельтреста» 157.
» музей Гос. Акад. театров 96.
» Петр. красноармейский военный госпиталь № 1, 44, 105.
» район 141—142.
» районный исполком 141—142.
» районный комитет РКП 299.
» Райсовет 141.
» рынок 122, управление 164.
» склад Госкнижфонда 86.
» спортивно - гимнастический зал и курсы Гувуза 81.
» трест целлюлозно-бумажной промышленности «Центробумтрест» Петр. пр-во 161.
Центроархива библиотека историч. знаний и сравнит. правоведения 138.
» Гербовый музей 138.
» Гос. архивный фонд 138.
» Петр. отд-ние 137.
Центробизоля пробочные и линолеумные заводы 160.
Центроморполиткурсы 82.
Центроневская (б.) Гос. типография (аренд.) 166.
Центропробизоль 160.
«Центросоюз» 302.
Центросоюза (б.) деревообделочный Гос. зав. им. т. Каракозова 165.
» заводы 302.
» кооперативная лечебница Сев.-Зап. обл. отд-ния 102.
» лечебницы 302.
» общежитие 302
» представительства 302
» склады 302.
» сортировочный пункт 302.
» электро - свето - водолечебное отд-ние кооп. лечебницы 102.
Церкви домовые архитектурно-художеств. 351.
» при (б.) Пажеском корпусе 351.
Церковная пл. 374.
» ул. (н. ул. Блохина) 374.
» утварь 266.
Церковный пер. Вол. р. 374.
» » (н. пер. Радищева) Центр. р. 374.
Церковь Александра Невского в зд. (б.) Правит. Сената 351.
» армянская 351.
» Архангела Михаила в Инженерном замка 351.
» Благовещения 350.
Церковь Владимирской божией матери 350.
» Воздвижения 350.
» Вознесения 350—351
» Всех Скорбящих богоматери 350.
» Живоначальной Троицы в Гавани 350.
» Знамения 350.
» католическая св. Екатерины 351.
» Крестовоздвиженская в б. Таврическом дворце 351.
» лютеранская Петра и Павла 351.
» » св. Анны 351.
» Никольская Единоверческая 351.
» Покрова при б. Сиротском Институте 351.
» при (б.) Константиновском артиллерийском училище 351.
» при Мариинской больнице 351.
» св. Екатерины 351.
» св. Екатерины в Академии Художеств 351.
» св. Екатерины при (б.) училище Правоведения 351.
» св. Матфея 351.
» Сергиевская 350.
» Симеония 350.
» Спаса Преображения 351.
» (б.) Финляндского полка во имя св. Спиридония 351.
Цех дивенский лесопильный 155.
Цикорий и кофе 200.
Цикорной, кофейной и чайной промышленности гл. управл. «Чаеуправление» 162, магазины 266.
Цимбалина д--ра больница в память пятилетия Советск. медицины 103.
Цинкографии 266, 284.
Цирк Гос. 292.
«ЦИК РКСМ» Сев.-Зап. областн. Бюро 299.
«Цупвоз» Петр. отд-ние 161.
Цэс 88.

Ч

Чай 266.
«Чайка» гребное о-во 313.
Чайковского композ. ул. (б. Сергиевская) 374.
Чайной, кофейной и цикорной промышленн. гл. упр-ние «Чаеуправление» Петр. отд-ние 162, магазины 266.
Чайные и столовые 267.
«Часовой Революции» медно-литейный и механический завод 156, 170, 205, 211.
Части пожарн. Петрогуботкомхоза 127—128.
Частные и материальные услуги, оказываемые населению почтой 130.
Часнтые лечебницы 102.
Часть пожарная им. Ленина 127, 142.
Часть связи Петроукрайона 42.
Часы 269.
Чебоксарский пер. 374.
Чекалова (им.) кирпичный зав. № 6, 155, 191.
Чекрыгина И. И. студия балетная 71.
Чекрыгиной-Максимович С. А. студия балетн. искусства 71.
Чекушская наб. 374.
Челов пер. 374.
Чемоданно-шорно-футлярная Гос. 2-ая ф-ка им. Бебеля 155.
Чемоданы 270.
Череповецкое представительство при Центросоюзе 302.
Череповецкое упр-ние пром. и торг. при Г. С. Н. Х. «Промторг» Петр. отд-ние 164.
Черкасское Гос. таб.-махор. ф-ка, Сев.-Зап. обл. к-ра 163.
Чернавки р. наб. 374.
Чернавская ул. 374.
Чернавский пер. 374.
Черная дор. 374.
Черниговская ул. 374.
Черниговский Холодильник 49.
Черния мастерская «Барнеген» 270.
Чернила 270.
Черной р. наб. 374.
«Черномор» — кино-театр 294.
Черноморская ул. 374.
Черноморский пер. 374.
Черноредкий пер. 374.
Чернореченская пожарная ч. 128, 140.
Чернореченская ул. 374.
«Черный Том» — кино-театр 294.
Чернышев пер. 374.
Чернышевская музык. школа 70.
Чернышевская пл. 374.
Чернышевского пис. пр. (б. Воскресенский) 374.
Чертежные 270.
Чесменская ул. 374.
Чесменский пер. 374.
Чесноков пер. 374.
Четвертая булочная и пекарня Пепо 304.
» гостиница Петрогуботкомхоза 122.
» конфектно-шоколадная ф-ка «Красный Кондитер» 154.
» конфектно-шоколадная ф-ка (им.) Самойловой 154.
» Нотар. Гос. к-ра М.-Н. р. 117.
» Петр. община евангельск. христиан 313.
» пивная Пепо 304.
» приписная касса Наркомфина 48, 139.
» пробочная Гос. ф-ка «Октябрьская Революция» 160, 236.
» столовая Пепо 304.
» Табачная Гос. ф-ка «Красная Табачница» 158.
» типография им. Володарского Гос. (аренд.) 166.
» (Трамвайная) Гос. Петр. электрическая станция 160.
» ферма Пепо 304.
» фортепианная Гос. ф-ка 155.
» шоколадная Гос. ф-ка «Красный Кондитер» 271.
» Электрическ. Гос. Петр. станция 160.
Четвертое городск. отд-ние сберег. Гос. кассы 49.
» общ-тие инв. войны им. Троцкого 54.
» отделение милиции Центр. р. 39, 142.
» отд-ние Нарсуда 117.
Четвертый музыкальный Техникум 70.
» отдел адр.-спр. кн. «В. Петроград» 275—281.
» продовол. магаз. Пепо (б. Черепенникова) 304.
» склад Кокорева Центросоюза 302.
» хлебозавод Пепо 304.
Четыре группы на Аничковом мосту 352.
Четырнадцатая Гос. типография им. Зиновьева (аренд.) 166.
Четырнадцатая столовая Пепо 304.
Четырнадцатое отделение милиции Василеостровского р. 40, 139.
Четырнадцатое отд-ние Нарсуда 118.
Чеховская ул. (н. Сахалинская) 374.
Читальный зал и кабинет новейшей иностранной литературы при Росс. Публичной библиотеке 87.
Читальня 1-ая школьная 91.
Члены Петрогубисполкома 14 Созыва 37.
» Петросовета IX-го созыва 25.
» Петроуездисполкома 41.
Чубаров пер. 374.
Чугунная ул. Вол. р. 374.
Чугунная ул. Выб. р. 374.
Чугунно-литейное дело 270.
» литейный Гос. зав. «Кооператор» (аренд.) 166, 205, 270, 302.
» литейный Гос. зав. б. Озолинг (аренд.) 166.
» литейный зав. «Феррумлит» 205.

Чугунный пер. 374.
«Чудес» — кино-театр 294.
Чудновского (им.) больница Балтийск. области Водно-санитарн. упр-ние 104.
Чудновского (им.) коммунальн. амбулатория № 48, 100.
Чудновского 7-ое общежитие инв. труда 54.
Чудновский (б.) цементный Гос. зав. 166.
Чулки 270.
Чулочно-вязальн. Гос. мастерск. (аренд.) 167.
Чулочно-трикотажная ф-ка «Красное Знамя» 159.
Чурикова братца о-во духовно-нравств. трезвенников 311.
Чурикова братца 7-ое отд-ние общества нар. трезв. 313.

Ш

Шадрин пер. 374.
Шадрина (б.) гос. ф-ка красок (аренд.) 167.
Шамшева ул. 374.
Шапирографные ленты 270.
Шапки, см. «Головные уборы».
Шапошникова (б.) 3-ья гос. табачная им. т. Троцкого ф-ка 158.
Шапшал (б.) 4-ая гос. табачная ф-ка «Красная табачница» 158.
Шараутский пер. 374.
Шарова им. Петр. гос. ниточная ф-ка 158.
Шарова Я. В. и Халтурина (им.) ф-к об'единенное упр-ние 158.
Шарова (им.) ниточная ф-ка Петр. 221.
Шараутский пер. 374.
Шахматное Петр. собрание 312.
«Шахматный Листок» журнал 287.
Шашечный лавский завод им. Аврова 155.
Шведский пер. 374.
Швейно-текстильная Петр. ф-ка «Красный Парус» 227, 253.
Швейно-текстильная Петр. ф-ка «Красный Швейник» 159.
Швейной промышленности Петр. отд-ние 301.
Швейной промышленности трест «Петроодежда» 159.
Швейные машины 270.
Швейные машины, см. «Главшвеймашина» 162.
Швейный Витебский трест Петр. к-ра 162.
Швецова ул. (б. Некрасовская) 374.
Шелк 271.
Шелков пер. 374.
«Шерваша» шерстяной и искусственной пряжи ф-ка гос. 241, 271.
Шереметевых гр. (б.) Дом (ныне Дом-Музей) 349.
«Шерис» ф-ка шерстяной и искусственной пряжи 159, 271.
«Шерсть» (б.) гос. ватная ф-ка (аренд.) 167, 177.
Шерстяные изделия 271.
Шерстяных изделий гос. им. т. Бела-Куна ф-ка 159, 271.
Шерстяных изделий гос. ф-ка «Красный Ткач» 159, 271.
Шестая Петр. община Евангельск. Христиан 313.
Шестая пивная Пепо 304.
Шестая приписная касса Наркомфина 48, 139.
Шестая пробочная ф-ка «Красная Республика» 160.
Шестая табачная гос. ф-ка 158.
Шестая ферма Пепо 304.
Шестая фортепианная гос. ф-ка 155.
Шестнадцатая столовая Пепо 304.
Шестнадцатое общ-тие им. Бухарина 54.
Шестнадцатое отд-ние милиции Петр. р. 40, 141.
Шестнадцатое отд-ние Нарсуда 118.
Шестое городск. отд-ние сберег. гос. кассы 49.
Шестое общ-тие инв. войны им. Аврова 54.
Шестое отд-ние милиции Вол. р. 39, 139.
Шестое отд-ние Нарсуда 117.
Шестой дом ночлега Петрогуботкомхоза 122.
Шестой кирпичный завод им. Чекалова 155, 191.
Шестой отдел адр.-справ. кн. «Весь Петроград» 289—297.
Шестой универс. маг. Пепо 304.
Шеферов пер. 374.
Шикановская ул. 374.
Шины резиновые 271.
Широкая ул. Выб. р. 374.
Широкая ул. Петр. р. 374.
Широкий пер. 374.
Широкого потребления магазины Пепо 304.
Ширяевский рынок 122.
Ширяевский рынок упр-ние 164.
Шихина (б.) гос. механ. зав. «Запал» (аренд.) 165.
Шишмаревская ул. 374.
Шишмаревский пер. 374.
Шкапина ул. (б. Везенбергская) 374.
Шкиперского порта наб. 375.
Школа Авто-Тракторная 81.
Школа Артиллерийская Балтийск. флота 82.
Школа Военно-Броневая Командная 80.
Школа восьмая Пехотн. Петр. Командн. Состава 81.
Школа вторая Кавалерийск. Командн. Состава Р.-К. К. А. 81.
Школа Высш. Военн. Автомоб. и Броневая 80.
Школа Высш. Военн. Воздухоплават. 80.
Школа Высш. Военн. Летчиков-Наблюдателей 80.
Школа Высш. Кавалерийск. Р. К. К. А. 80.
Школа кино-механики Севзапкино 289.
Школа для усовершенствования врачей по акушер. и гинекологии при Акуш. Гинеколог. Ин-туте 65.
Школа кройки и шитья 68.
Школа областная советск и партийн. работников им. Клары Цеткин 78.
Школа первая Петр. Артиллерийск. 81.
Школа первая Петр. Военно-Инженерная Р. К. К. А. 80.
Школа первая Петр. Военно-Топографическая 80.
Школа первая Петр. пехотная 81.
Школа первая Петр. среднего Комсостава Милиции 78.
Школа первая Петр. техническ. Артиллерийская, 81.
Школа Петр. Военно-Железнодорожн. для подготовки Комсостава 80.
Школа Петр. Командн. Полевой Тяжел. Артиллерии 81.
Школа Петр. Окружн. Военно-Политич. им. Энгельса 80.
Школа Повивальная при Акуш. Гинекол. Ин-туте 65.
Школа Подводного Плавания 82.
Школа при ортопед. маст. 68.
Школа-санатория для детей сифилитиков 106.
Школа третья Об'единенн. Интернацион. Командн. 81.
Школа фабзавуча им. Троцкого Петротабтреста 158.
Школа фабзавуча при Петр. ф-ке загот. гос. знаков 49, 71.
Школа фармацевтическ. при химико-фармацевтич. Ин-туте 61.
Школа Центральн. Вспомогательн. для умственно-отсталых детей 85.
Школы вечерние общеобразов. для взрослых 77.
Школы Всевобуча ПВО 45.
Школы вспомогательные для дефективных детей 78.
Школы высшей воен. автомоб. и броневой типография 284.
Школы грамотности при культотделах ж. д. 77.
Школы грамоты 75, 76, 77.
Школы грамоты Вас. р. 75, 76.
Школы грамоты Вол. р. 76.
Школы грамоты Выб. р. 76.
Школы грамоты М.-Н. р. 76.
Школы грамоты Петр. р. 76.
Школы грамоты Центр. р. 76—77.
Школы Единые Трудовые Советские 72—73.
Школы единые трудовые Вас. р. 1 и 2 ступ. 73.
Школы единые трудовые Вол. р. 1 и 2 ступ. 72—73.
Школы единые трудовые Выб. р. 1 и 2 ступ. 73.
Школы единые трудовые М.-Н. р. 1 и 2 ступ. 72.
Школы единые трудовые Петр. р. 1 и 2 ступ. 73.
Школы единые трудовые Центр. р. 1 и 2 ступ. 72.
Школы национ. меньшинств единые трудовые 73.
Школы рабочих подростков 71.
Школы различные 78.
Школы социально-индивидуальн. воспит. для дефективных детей 77.
Школы фабзавуча 71.
Школы фабрично-заводского ученичества 71.
Школьная профилактическ. амбулатория № 4, 106.
Школьная профилактическ. амбулатория № 5, 106.
Школьная профилактическая амбулатория № 7, 106.
Школьная профилактич. детск. амбулатория им. В. М. Бонч-Бруевича 106.
Школьная ул. 375.
Школьно-методич. курсы 69.
Школьные детские дома 73—74.
Школьные детские дома Вас. р. 74.
Школьные детские дома Выб. р. 74.
Школьные детские дома Вол. р. 74.
Школьные детские дома М.-Н. р. 74.
Школьные детские дома Петр. р. 74.
Школьные детские дома Центр. р. 73—74.
Школьный пер. Вол. р. 375.
Школьный пер. М.-Н. р. 375.
Шлиссельбургская пожарная ч. 128, 139.
Шлиссельбургская ул. 375.
Шлиссельбургский пороховой зав. им. Морозова 153, 234.
Шлиссельбургский пр. (н. пр. села Вол.) 375.
Шлюзованию (по) р. Свири и устройству на ней Гидро-электрическ. станций Упр-ние 136.
Шляпы, см. «Головные уборы».
Шмайовича (б.) гос. типография «Знаменская Скоропечатня» 166.
Шмегельского (б.) гос. литография (аренд.) 166.
Шмеллинговский пер. 375.
Шмидта лейт. наб. (б. Николаевская) 375.
Шмидта лейт. (им.) Невский-Гвоздильный завод 156.
Шоколад 271.
«Шоколад» гос. конфектная ф-ка (аренд.) 166.
Шоколадная ф-ка «Дессерт» (аренд.) 166, 271.

Шоколадная ф-ка «Красный Кондитер» гос. 4-я 271.
Шоколадная ф-ка «Ландрин» 271.
Шоколадно-конфектная ф-ка им. Самойловой 1-я — 154, 271.
Шоколадно-конфектная ф-ка гос. 3-я (аренд.) 166.
Шоколадно-конфектная ф-ка «Красный Кондитер» 4-я — 154.
Шорно-седельная ф-ка им. т. Синицына (аренд.) 165.
Шорно-седельное дело 271.
Шорно-футлярная и чемоданная ф-ка им. Бебеля 2-я — 155, 261, 270, 271.
Шотландский холодильник 49.
Шоссе Революции 369.
Шпагат 271.
Шпагатная ф-ка «Нева» 157, 271, 229.
Шпаковского (б.) типография издательства «Сеятель» 166, 285.
Шпалерная ул. (н. ул. Воинова) 375.
Шредера (им.) 2-й Петр. Родовспомогат. дом 113.
Штаб войск Гос. Полит. Упр-ния Петр. Округа 121.
Штаб Войск ГПУ П. О. 121.
Штаб морских сил и революционный военный совет Балтийск. моря 45.
Штаб начальника Красного Воздушного Флота ПВО 42.
Штаб ПВО 42.
Штаб Петроукрайона 42.
Штаб частей особого назначения ПВО 42.
Штаба ПВО Отдел Связи 42.
Штаба первого стрелкового корпуса типография и литография 284.
Штаба Раб.-Кр. Красн. Армии (штаба Р. К. К. А.) военн. типография 284.
Штавоздухфлот 42.
Штамм (б.) гос. конфектная ф-ка «Шоколад» (аренд.) 166.
Штаморсибалт и Реввенсобалт 45.
Штамповочно-механический гос. Петроградск. завод 156.
Штамповочно-художественный завод им. т. Роменского 156.
Штамповочное дело 271.
Штамповочный зав. им. Роменского гос. 271.
«Штампожесть» Штамповочный зав. 166, 271.
Штемпельно-граверная 1-ая гос. мастерская 284.
Штемпеля, см. «граверы».
Штиглица (им.) артель ответств. труда 309.
Штубе ул. 375.
Штурм (б.) завод по заготовке солений 154, 249.
Штурманская ул. 375.
Шувалова (б.) конфектн. гос. ф-ка (аренд.) 166.
Шулькина (б.) военн. снаряжен. 2-ая гос. ф-ка (аренд.) 165.
Шульмана экспедиц.-трансп. к-ра 281.

Щ

Щегринская ул. 375.
Щедринский пер. 375.
Щемиловка Б. 375.
Щемиловка М. 375.
Щепяной пер. 375.
Щербаков пер. 375.
Щербакова ул. 375.
Щетинная фабрика МСПО 302.
Щетки 271.
Щеточная мастерская «Слепец-Рабочий» 271.
Щеточно-корзинная 1-я мастерская трудартели «Слепец-Рабочий» 199.
Щукина М. В. курсы бухгалтерии 69.

Э

«Эдази» газета 286.
Эдиссона ул. (б. Грязная) 375.
«Эдуард» (б.) художественно-штамповочный завод им. Роменского 156.
Эйлерса (б.) сад-во 123.
Эйснера А. П. живописная студия «Непосредственное искусство» 71.
Экипажная ул. 375.
Экипажно-обозный и деревообделочный гос. зав. им. Троцкого 155, 222, 271.
Экипажные мастерские 271.
«Экономайзер» Петр. гос. литейно-механический и трубочный зав. 156, 205, 213.
«Экономическая Жизнь» газета Петр. отд. 287.
Экономическое Губернское Петроградское Совещание 38.
Экономическое Северо-Западное Областное Совещание 38.
Экономических Исследований Ин-тут 90.
«Экономия» (б.) гос. типография (аренд.) 166, 285.
Экранного искусства ин-тут Севзапкино 289.
» » техникум 70.
Экскаваторное дело 271.
Экскурсанта дом 78.
Экскурсионная водная станция П. В. О. 45.
» лесная ст-ция 78.
» ст-ция дома «Экскурсанта» 78.
» центр. ст-ция 78.
Экскурсионные станции 78.
Экскурсионный Ин-тут 87.
Эксмани 89.
Экспедирование и распростран. произведен. печати Сев. обл. об'единение «Севпечать» 283.
Экспедиторское и трансп. Петр. т-во «Петроэктранс» 281.
Экспедиционно-транспортная к-ра автоуправления Наркомпрода «Куат» 281.
Экспедиционно-трансп. к-ра «Меротвал» 281.
» » к-ра Шульмана 281.
» » 1-ая Росс. артель 281.
» » Бюро Торговой Палаты 148.
» » бюро «Тэб» 281.
» » работы Казанск. артели ответств. труда 281.
Экспедиция Мурманская Агрономическая 51.
» научно-промысловая северная 89.
» Северная колонизационная 51, 89.
» «Севпечати» Василеостровская 284.
» «Севпечати» Володарск. 281.
» «Севпечати» Выборгск. 284.
» «Севпечати» Никольская 284.
» «Севпечати» Петергофская 284.
» «Севпечати» Петроградская 284.
» «Севпечати» Смольнинская 284.
» «Севпечати» Центр. 284.
Экспериментальная центральн. гос. мастерская новейших изобретений 89.
Экспериментальной медицины гос. ин-тут (Экспем) 90, 109.
Экспериментальный гос. театр 292.
Экспертиз товарных Бюро при Торговой Палате 148.
Экспертизы бюро при отд-нии судебной медицины врачебного контроля 99.
Экспертная комиссия Губздравотдела 99.
Эксплоатационно-производственный отдел Васплеостр. р. 139.
Эксплоатационно-производственный отдел Вол. р. 139.
Эксплоатационно-производственный отдел Выб. р. 140.
Эксплоатационно-производственный отдел М.-Н. р. 140.
Эксплоатационно-производственный отдел Петр. р. 141.
Эксплоатационно-производственный отдел Центр. р. 142.
Экспорт и Импорт 271.
Экспортно-Импортная База и уполномоченный Госторга 146.
Экспортно-Импортная Северо-Зап. гос. торговля контора при С. З. О. У. Н. К. В. Т. 146.
«Экспортхлеб» акц. о-во Петр. отд-ние 163.
«Экстра» мыловаренный завод 218.
Экстракт и эссенция 273.
Элеватор 272.
Элеваторы Госбанка 150.
» Петр. портовые Наркомпрода 50.
Электрик Петр. гос. завод им. А. К. Скороходова 159.
«Электрик» электрических принадлежностей завод 272.
Электрика Кр. ул. (б. Атаманская) 375.
Электрическая 1-ая гос. Петроградская станция «Петротока» 160.
Электрическая 2-ая гос. Петроградская станция «Петротока» 160.
Электрическая 3-я гос. Петроградская станция «Петротока» 160.
Электрическая 4-ая гос. Петроградская станция «Петротока» 160.
Электрическая станция сел.-хоз. Округа Связи 131.
«Электрическая энергия» гос. зав. гальванических элементов 165, 272.
Электрические станции «Петротока» 272.
Электрических аккумуляторов о-во Бета-Гелезен «Молния» (аренд.) 167, 272.
Электрических ламп зав. «Светлана» 160, 272.
Электрических принадлежностей завод «Электрик» 272.
Электрических станций гос. об'единенное упр-ние «Петроток» 160.
Электрическое пр-во арендован. промышленности 167.
Электричество 272.
Электро-свето-водолечебница Окт. ж. д. 102.
Электро-свето-водолечебное отд-ние кооп. лечебницы Центросоюза 102.
Электро-станция Воскресенская 43.
» Петроградская 43.
«Электро-кино» — кино-театр 294.
«Электро-театр» — кино-театр 294.
«Электро-Штамп» — труд. артель 308.
Электроаппаратный зав. «Электроаппарат» 159, 272.
Электровакуумный Петр. зав. 160, 272.
Электромашиностроительный Петр. гос. трест «Элмаштрест» 159.
Электро-механич. зав. б. «Биб» 165.
Электро-механический зав. электростанц. «Красный Октябрь» 136.
Электросельстрой 51.
«Электросила» динамо-машиностроительный зав. 159, 272.
Электросовхоз № 1, — 52.
Электростанции «Красный Октябрь» (б. Уткина Заводь) гос. Петр. строительство 136.
Электротехникум 68.
Электротехническая школа 68.
Электротехнические курсы 68.
» им. Ленина 68.
Электротехнический Институт им. В. И. Ульянова (Ленина) 60.

Электротехнический трест заводов слабого тока 160.
Электротехнический трест Центр. р-на (Э. Т. Ц. Р.) 162, склад и маг. 272.
Электротехническое и электро-механич. производства трудовая артель «Арэл» 308.
Электротехнического Ин-та Рабфак 67.
Электротехнического Центрального Совета Петр. отд-ние 88.
Элементов гальванических гос. зав. «Электрическая Энергия» 165, 272.
«Элит» — кино-театр 294.
Эллерс (б.) гос. канализационный зав. «Баррикада» (аренд.) 166, 189.
Эллинсон (б.) тексовый зав. «Октябрьская Революция» 154, 194.
Элмаштрест 159.
Эмануиловская ул. 375.
«Эмес» типография 285.
Энгельса (им.) инструментальн. петр. гос. зав. 157, 189.
» (им.) Петр. Окружн. Военно-Политич. Школа 80.
Энгельса ул. (б. Выборгское шоссе) 375.
«Энергия» — кино-театр 294.
«Энергия» — кооперат. т-во 310.
«Энергия» — т-во по обработке и торговле бумагой 284.
Энтомологическое русск. о-во 313.
Эпи 62.
Эпидемическая центр. больница им. д-ра Гааза 109.
Эпидемической больн. для лиш. свободы им. д-ра Гааза охрана 40.
Эриванская ул. 375.
Эриксон (б.) петр. телефонн. завод «Красная Звезда» 160.
Эрисмана (им.) больница 104.
«Эрмитаж» гостиница Петрогуботкомхоза 122.
Эрмитаж государствен. музей 92—93.
Эрмитаж малый 346.
Эрмитаж новый 346.
Эрмитаж старый 346.
Эрмитажный театр 347.
Эртелев пер. (н. ул. пис. Чехова) 375.
Эскадронный пер. 375.
Эсперантистов Петр. О-во «Espero» 312.
Эсперантистов Северн. Федерации 313.
Эсперов пр. 375.
Эсперова ул. 375.
Эссенций гос. Петр. ф-ка (аренд.) 167.
Эссенция и экстракты 273.
«Эстика» кооператив 305.
Эстляндская ул. (н. ул. Стеньки Разина) 375.
Эстонии Генеральное Консульство 41.
Эстонская Община Евангельск. Христиан Петр. 312.
Эстонские трехгодичные педагогич. курсы 69.
Эстонский Педагогический Ин-тут 62.
Эстонский спорт-клуб 314.
Эстонского Ин-та Рабфак 68.
Эстонского педагогическ. инт-та типография 285.
Эти 60.
Э. Т. У. Р. склады и магазины 272.

Ю

Ювелиры 273.
Югановская ул. 375.
Югиная ул. 375.
Юделевича (б.) гос. типография (аренд.) 166.
Южный машиностроительный трест — Петрогр. аг-ство 161.
Юзовская ул. 375.
Юлиановская ул. 375.
«Юмт», Петр. пр-ство 161.
Юнкерский пер. (н. пер. Курсанта) 375.
Юного Пролетария пр. (б. Старопетергофский) 375.
«Юный Пролетарий» журнал 287.
Юных Зрителей Госуд. театр 292.
«Юпитер» — кино-театр 294.
Юридические курсы при Коммунист. Унив-те 57.
Юридическое изд-ство Народн. Комиссариата Юстиции — Петрогр. отд-ние 286.
Юризанская ул. 375.
Юрьевский пер. 375.
Юстиция 116—120.
Юсуповых кн. дворец 346.

Я

Языков пер. 375.
Яйца 273.
Якобштадтский пер. 375.
Яковлевская ул. 375.
Яковлевский пер. 375.
«Якорь», гос. металлическ. зав. (аренд.) 165, 213.
«Якорь» (б.), гос. типография им. Бухарина (аренд.) 166.
Якубениса ул. (б. Царскосельская) 375.
Якубовича дек. ул. (б. Ново-Исаакиевская) 375.
Ялики 273.
Ялтинская ул. 375.
Ям-Ижорский (б.) Хайкаровский древесно-массный завод 153.
Ямбургская ул. 375.
Яновская ул. 375.
Яргубторг, Петр. отд-ние 164.
Ярославская ул. 375.
Ярославский пр. 375.
Ярославское Торг. Т-во на паях «Яргубторг» — Петр. отд-ние 164.
Ясли 108.
» Вас. р. 108.
» Вол. р. 108.
» Выб. р. 108.
» М.-Н. р. 108.
» Петр. р. 108.
» Центр. р. 108.
Яфетический Ин-тут при Ран 83.
Яхт-клуб «Буревестник» 313.
» Невский 313.
Яшумов пер. 375.
Ящики 273.

КНИГА „ВЕСЬ ЛЕНИНГРАД“

набиралась, печаталась и переплеталась

в типографии им. Евг. „Соколовой“

ЛЕНИНГРАД, просп. Красных Командиров, д. № 29

Тел.: 536-81 и 536-82.

ОТДЕЛ I.

ПЕТРОГРАД в 1923 г.

I.

Население Петрограда.

По данным пяти последних переписей и исчисления 1915 года, число жителей Петрограда с пригородами составляло:

Время переписи или исчисления.	Число жителей.		
	Мужчин.	Женщин.	ВСЕГО.
15/XII 1900 года	789.704	649.909	1.439.613
15/XII 1910 года	997.154	908.435	1.905.589
1/XI 1915 года	1.238.521	1.109.330	2.347.851
2/VI 1918 года	708.086	760.759	1.468.845
28/VIII 1920 года	301.611	420.618	722.229
15/III 1923 года	504.623	566.480	1.071.103

Быстрый рост Петроградского населения до войны и революции сменился в первые годы революции резким уменьшением численности населения; при чем число жителей за 1917—1920 гг. сократилось в 3 раза слишком. С конца 1920 года, в связи с улучшением жизненных условий и оживлением промышленности, население Петрограда начало восстанавливаться, при чем это восстановление происходило и происходит весьма быстрым темпом и много быстрее прежнего довоенного роста населения. Вместе с тем, в противоположность прежнему развитию населения, когда рост пригородов опережал рост собственно городских частей, в 1920-1923 гг. рост и восстановление численности населения в центральных городских частях происходили быстрее, чем на окраинах и в пригородах.

Средний ежегодный прирост населения Петрограда на 1.000 населения.

Годы.	Город.	Пригороды.	Город с пригородами.
1900—1910 г.	27,5	34,4	28,4
1910—1915 г.	41,9	53,9	43,7
1920—1923 г.	173,5	82,8	155,8

К сентябрю 1923 года число жителей возросло до 1.087 тысяч, увеличившись на 16.000 сравнительно с переписной мартовской цифрой того же года.

По отдельным районам Петрограда население по переписи 1923 года составляло:

Василеостровский	97.858
Володарский	181.459
Выборгский	101.036
Московско-Нарвский	226.905
Петроградский	140.714
Центральный	323.131
	1.071.103

Сравнительно с 1920 годом, число жителей более всего увеличилось в Центральном районе (на 70%). В Петроградском районе увеличение составляет 49%, в Василеостровском 46%, в Володарском 45%. Менее всего увеличилось население Выборгского района (на 26%) и Московско-Нарвского (на 24%).

Из городов земного шара Петроград занимает в настоящее время по количеству населения 16-ое место, как видно из следующего сопоставления:

	Число жителей в тысяч.		Число жителей в тысяч.
1) Нью-Иорк	5.620	9) Осака	1.642
2) Лондон	4.477	10) Буэнос-Айрес	1.599
3) Париж	2.906	11) Москва	1.543
4) Чикаго	2.702	12) Калькутта	1.222
5) Токио	2.347	13) Рио-Жанейро	1.202
6) Берлин	1.902	14) Пекин *)	1.200
7) Вена	1.842	15) Константинополь *)	1.200
8) Филадельфия	1.823	16) Петроград	1.071

Рост мужского населения Петрограда за время с 1920 до 1923 года значительно опередил рост населения женского; женское население возросло на 35%, мужское же (не считая гарнизона) на 56%. В результате соотношение мужского и женского населения, составлявшее (без гарнизона) в 1920 году 139 женщин на 100 мужчин, в 1923 году понизилось до 120. По сравнению с довоенным временем, половой состав петроградского населения остается еще значительно измененным в смысле существенного преобладания населения женского пола. До войны в Петрограде наблюдалось преобладание мужского пола: по переписи 1910 года на 100 мужчин было лишь 90 женщин.

Возрастный состав Петроградского населения за годы войны и революции подвергся существенным изменениям, особенно для мужского пола, в смысле значительного сокращения относительного количества групп молодого и среднего рабочего возраста. (15—49 лет) С возобновившимся после 1920 г. приливом населения в Петроград и бывшими демобилизациями, к 1923 году положение улучшилось, как видно из следующей таблицы, в которой сопоставлены %-ные отношения возрастного состава по переписям 1910, 1920 и 1923 гг. (без гарнизона).

% НАСЕЛЕНИЯ В ВОЗРАСТЕ.	1910 г.		1920 г.		1923 г.	
	Муж.	Женщ.	Муж.	Женщ.	Муж.	Женщ.
0 — 14 лет	23,6	25,4	28,4	21,6	25,7	22,1
15 — 49 лет	69,1	62,1	59,3	62,3	63,7	63,0
50 лет и свыше	7,3	12,5	12,3	16,1	10,6	14,9
ИТОГО...	100,0	100,0	100,0	100,0	100,0	100,0

Из таблицы видно, что процент мужского населения, упавший к 1920 г. с 69,1 до 59,3—в 1923 году повысился до 63,7.

Из общего количества населения Петрограда в 1923 году было 477.259 самодеятельных, т. е. имеющих свой заработок или тот или иной самостоятельный источник существования, включая сюда и призреваемых, больных в больницах, заключенных в тюрьмах и вообще живущих на средства государственных и общественных учреждений. Несамодеятельных было 477.207. Кроме того, зарегистрировано 116.637 безработных. Самодеятельное население Петрограда с 1920 года возросло в меньшей степени, чем население несамодеятельное, даже если отнести всех безработных к самодеятельным, как видно из следующего сопоставления:

	Перепись 1923 г.		Перепись 1920 г.	
	Абсолютн. числа.	% %	Абсолютн. числа.	% %
Самодеятельные, включая безработн.	559.868	54,0	440.496	62,3
Несамодеятельные	477.207	46,0	266.328	37,7
ИТОГО...	1.037.075	100,0	706.824	100,0

В 1920 году % самодеятельных был 62,3, а в 1923 году он понизился до 54; наоборот, % несамодеятельных повысился с 37,7 до 46.

Незначительное увеличение числа самодеятельных в Петрограде с 1920 года обусловливается резким уменьшением самодеятельных женского пола; тогда как число самодеятельных мужского пола увеличилось с 199.864 до 273.288, т. е. на 37%, число самодеятельных женского пола уменьшилось

---

*) Приблизительные и неточные данные.

с 240.632 до 169.943. В результате существенно изменился половой состав самодеятельного Петроградского населения: в 1920 г. на 100 самодеятельных мужчин было 120 женщин и в 1923 году всего 62.

Социальный состав Петроградского самодеятельного населения обоего пола по обоим переписям виден из следующей таблицы:

	1920 г.		1923 г.	
	Абс. числа.	%%	Абс. числа.	%%
Рабочие	147.858	33,6	155.522	35,1
Прислуга	37.412	8,5	27.214	6,1
Служащие	171.083	38,8	131.448	29,7
Лица свободных профессий	2.783	0,6	5.202	1,2
Хозяева с наемными рабочими	187	0,04	1.912	0,3
Хозяева без наемных рабочих	14.770	3,4	31.720	7,2
Помогающие члены семьи	5.703	1,3	3.457	0,8
Прочие (иждивенцы госуд. учр. деклассированные, рентьеры и проч.)	60.700	13,8	86.756	19,6
ИТОГО	440.496	100,0	443.231	100,0

Число рабочих в Петрограде к 1923 году возросло и абсолютно и относительно, хотя и не в сильной степени. При этом увеличение отмечается только для рабочих мужского пола, число которых увеличилось с 83.345 до 107.330; число работниц, наоборот, сократилось с 64.513 до 48.192.

Число служащих обоего пола к 1923 году резко сократилось, с 171.083 до 131.448, т. е. на 23%. Сокращение числа служащих более выражено для женщин, чем для мужчин; число первых уменьшилось с 96.817 до 48.987 или на 49%, а число вторых с 82.461 до 74.266, т.е. лишь на 10%.

В результате разнородных изменений численности рабочих и служащих, первое место по численности из социальных групп в 1923 году заняли рабочие, составив 35,1% всего самодеятельного населения (в 1920 году 33,6%); в 1920 году первое место занимали служащие, составлявшие 38,8% самодеятельного населения (в 1923 году 29,7%).

Из других социальных групп в 1923 году значительно возросла группа „хозяев"; число хозяев с наемными рабочими увеличилось, сравнительно с 1920 годом, в 10 раз слишком (с 187 до 1912), и число хозяев-одиночек слишком в 2 раза (с 14.770 до 31.720). Число лиц свободных профессий возросло в 2 раза (с 2.783 до 5.202). Понизилось число прислуги (с 37.412 до 27. 214); понижение это относится за счет прислуги учреждений, домовой и трактирной, сократившейся с 33.204 до 21.757, и прислуги в предприятиях гигиены, уменьшившейся с 4.208 до 2.400. Личной прислугой в 1923 году обозначили себя 3.057, тогда как в 1920 году лиц, обозначивших свое занятие личной прислугой, вовсе не было.

Весьма значительно возросла в 1923 году группа „прочих занятий". Сюда прежде всего относятся иждивенцы государственных и общественных учреждений, число которых увеличилось с 55.885 до 72.085 или на 36%. Увеличение это произошло за счет населения приютов и детских домов, учащихся в интернатах и живущих на стипендии, на пайки, инвалидов и проч. призреваемых; число лиц этих категорий возросло с 15.864 до 45.139. Наоборот, понизились из группы „иждивенцев" числа пенсионеров (с 23.253 до 12.558), заключенных (с 6.450 до 4.770) и больных в больницах (с 10.318 до 9.618).

Из числа рабочих в 1923 году первое место по численности занимают в Петрограде металлисты (36.838 или 24% общего числа рабочих); далее следуют неквалифицированные чернорабочие и переменные поденные рабочие (26.264), местно-транспортники (13.594), пищевики (8.720), текстильщики (8,578), жел.-дорожники (7.718), химики (6.950), рабочие силовых установок (5.942), печатники (5.927), швейники (5.264), строители (5.259), кожевенники (5.065), трамвайники (4.993). Наименьшие числа приходятся на сельско-хозяйственных рабочих (823), минеральщиков (484) и горнорабочих (9).

Сравнительно с 1920 годом, из рабочих наиболее значительно возросли числа химиков (на 205%), трамвайников (на 166%) и текстильщиков (на 117%); далее следуют по степени возрастания водники (на 79%), рабочие силовых установок (на 35%), писчебумажники (на 34%), металлисты (на 27%), пищевики (на 19%), деревообделочники (на 19%), местно-транспортники (на 7%). Понизились числа для швейников (на 51%), строителей (на 18%), железнодорожников (на 13%), неквалифицированных чернорабочих (на 13%), кожевенников на (2%). Незначительно понизились числа и для печатников (менее 1%).

Из служащих в 1923 году наибольшие числа приходятся на делопроизводственный персонал (23.109); далее идут торговые служащие и хозяйственно-распределительный персонал (18.953), персонал учетно—контрольный (18.858), культурно-просветительный (17.811), служащие по охране безопасности (16.591), медики и санитары (12.589), технический персонал (11.439), администрация и суд (6.824), служащие народной связи (3.268). Сравнительно с 1920 годом, возросло количество служащих по администрации и суду (на 16%) и культурно-просветительного персонала (на 13%); незначительно увеличилось также число торговых служащих (на 4%), технического персонала (на 4%) и служащих по охране безопасности (на 2%). Почти вдвое понизились числа делопроизводственного персонала, медиков, санитаров и служащих народной связи. Учетно-контрольный персонал сократился на 21%.

Из лиц свободных профессий в 1923 году было больше всего учителей и репетиторов (2.485) и меньше всего инженеров и архитекторов (39).

Из числа хозяев с наемными рабочими наибольшие числа приходятся в 1923 году на хозяев розничных торговых заведений (353), извозопромышленников (275) и хозяев хлебопекарных заведений (243); меньше всего было хозяев ткацких мастерских (4) и мельников (9). Фабрикантов и заводчиков было 38.

Из хозяев-одиночек было в 1923 году больше всего торговцев (5.620), извозчиков (3.940), портных (3.764) и сапожников (3.050).

Сведения *о естественном движении населения* в Петрограде, т.-е. о рождаемости, смертности и брачности, имеются, начиная с 1764 года, т.-е. более чем за 150 лет. Данные эти сгруппированы в следующей таблице:

ГОДЫ:	Среднее население.	Число			На 1.000 населения.		
		Браков.	Родившихся.	Умерших.	Браков.	Родившихся.	Умерших.
1764—73 . . .	152.922	1.216	4.930	4.647	7,8	31,6	29,8
1774—83 . . .	173.808	1.286	5.588	4.456	7,4	32,1	25,6
1784—93 . . .	210.249	1.470	6.399	6.328	7,0	30,4	30,1
1794—803. . .	223.500	1.453	7.171	7.818	6,4	32,0	34,9
1804—13 . . .	280.087	1 353	7.649	10.062	4,8	27,3	35,9
1814—23 . . .	372.900	1.570	8.156	8.879	4,2	21,8	23,8
1824—33 . . .	431.794	1.737	9.379	10.126	4,0	21,7	23,4
1834—43 . . .	467.270	2.100	11.731	14.359	4,5	25,1	30,7
1844—53 . . .	491.292	3.208	15.835	20.800	6,5	32,2	42,4
1854—63 . . .	505.985	4.042	18.412	20.361	8,0	36,3	40,2
1864—73 . . .	635.846	4.142	19.836	24.611	6,5	31,2	38,7
1874—83 . . .	814.470	5.234	24.596	26.994	6,4	30,2	33,1
1884—88 . . .	920.452	6.395	28.782	26.670	6,9	31,3	29,0
1889—93 . . .	1.055.960	6.566	33.272	27.962	6,2	31,5	26,5
1894—98 . . .	1.243.540	7.662	37.479	32.479	6,2	30,1	26,1
1899—903. . .	1.460.160	8.705	44.575	35.823	6,0	30,5	24,5
1904—908. . .	1.682.940	10.517	52.252	44.485	6,2	31,0	26,4
1909	1.829.200	10.713	55.916	46.724	5,9	30,6	25,5
1910	1.881.300	11.104	56.230	46.969	5,9	29,9	25,0
1911	1.950.300	12.225	56.966	41.635	6,3	29,2	21,3
1912	2.035.600	13.192	56.099	45.957	6,5	27,6	22,6
1913	2.124.600	13.403	56.155	45.446	6,3	26,4	21,4
1914	2.217.500	13.202	55.460	47.597	6,0	25,0	21,5
1915	2.314.500	11.569	51.956	52.866	5,0	22,5	22,8
1916	2.415.700	11.299	46.188	55.980	4,7	19,1	23,2
1917	2.300.000	20.559	43.109	52.623	8,9	18,7	22,9
1918	1.469.000	21.183	25.380	64.150	14,4	17,3	43,7
1919	900.000	17.542	12.365	69.381	19,5	13,7	77,1
1920	740.000	20.500	16.119	37.479	27,7	21,8	50,6
1921	830.000	17.350	28.517	25.639	20,9	34,4	31,0
1922	960.000	14.277	24.151	27.650	14,9	25,2	28,8

Брачность за последние годы была в Петрограде исключительно высока, сравнительно с довоенным временем. Хотя с 1920 года, давшего максимальную цифру, брачность и существенно понизилась (с 27,7 на 1.000 населения в 1920 году до 14,9 в 1922 году), но все-же остается еще слишком в 2 раза выше довоенной. Рождаемость, понизившаяся в 1919 году до исключительно малой цифры 13,7 на 1.000 населения, стала затем быстро повышаться и в 1921 году достигла давно небывалой в Петрограде высоты (34,4 на 1.000 населения). В 1922 году рождаемость упала до 25,2 на 1.000 населения — приблизившись к цифре последних довоенных лет (на 10% ниже).

За первые восемь месяцев текущего 1923 года, брачность и рождаемость, сравнительно с темиже месяцами 1922 года, была несколько выше, смертность же вдвое ниже, как видно из таблицы:

	Январь—август 1923 г.	Январь—август 1922 г.
Число браков в абсолютных числах .	10.846	8.989
На 1.000 населения по расчету на год.	15,2	14,4
Число родившихся в абсолютных числах	19.142	16.545
На 1.000 населения по расчету на год.	26,9	26,5
Число умерших в абсолютных числах.	11.733	20.896
На 1.000 населения по расчету на год.	16,5	33,4

Смертность Петроградского населения, после исключительно неблагоприятных 1919 и 1920 г. г., когда смертность доходила до таких цифр, как 77 на 1.000 населения, в 1921 году упала до 31,0, в 1922 году до 28,8 и в текущем 1923 году до 16,5. Эта последняя цифра на 30% ниже довоенной Петроградской смертности.

II

Промышленность Петрограда.

Петроградская промышленность и до революции занимала по своему значению одно из первых мест в России. По обследованию Министерства Торговли и Промышленности, произведенному в 1908 г., промышленность Петроградской губернии, уступая по численности занятой в ней рабочей силы Московской и Владимирской губернии, включавшей в то время значительную часть нынешней Иваново-Вознесенской, по стоимости произведенной продукции занимала второе место в России (449 мил. рублей), непосредственно после стоявшей впереди всех Московской губернии (597 мил. руб.). Чрезвычайно развив за время войны свое основное — металлообрабатывающее производство, Петроградская промышленость довела в момент наивысшего расцвета оборонной промышленности — к январю 1917 г. — число занятых в фабрично-заводских предприятиях рабочих до 379.227 чел., после чего в связи с демобилизацией промышленности, а затем и правильной ее эвакуацией из Петрограда, началось непрерывное падение занятой в петроградских предприятиях рабочей силы. Это падение продолжалось все последние годы, если не принимать во внимание некоторого расширения работы зимой 1920—1921 г. г. в связи с улучшением топливного положения Петрограда и кратковременным пуском мартеновских печей на Путиловском заводе, и первые месяцы применения новой экономической политики застали петроградскую промышленность в состоянии непрерывно продолжающегося свертывания работы.

Взяв только такие группы заведений, которые допускают возможность сопоставления с довоенными данными, хотя и не исчерпывают всего числа рабочих в Петрограде, мы получим следующую картину движения числа рабочих в Петрограде *).

Начиная с 1914 года.	Число рабочих в Петрограде. Абс.	В %% к 1914 г.
1 января 1914 г.	233.064	100
1 „ 1917 г.	377.816	162
1 „ 1920 г.	85.425	37
1 „ 1921 г.	87.875	38
1 „ 1922 г.	67.376	29
1 „ 1923 г.	78.965	34

Но уже со второй половины 1922 г. появляются первые симптомы роста, который особенно отчетливо сказывается в первом квартале нового операционного 1922 — 1923 г., и общее число рабочих в Петрограде, в заведениях с числом рабочих свыше 16 человек, за последние месяцы представляется в следующем виде:

1 Января 1922 г.	81.615
1 Июля 1922 г.	76.636
1 Октября 1922 г.	82.296
1 Января 1923 г.	96.716
1 Апреля 1923 г.	99.640
1 Июля 1923 г.	105.174
1 Августа 1923 г.	104.611

Таким образом, за период октябрь 1922 г. — июнь 1923 г. число рабочих возросло весьма значительно (на 28%).

Помимо роста средней и крупной промышленности, данные о которой приведены выше, оживилась и мелкая промышленность.

Произведенная в марте 1923 г. промышленная перепись позволяет выявить те изменения, которые произошли в строении петроградской промышленности за последние годы, особенно рельефно сказывающиеся в сравнении с переписью 1920 года, характеризующей состояние промышленности в период гражданской войны.

Как видно из таблицы, весьма значительно оживление, внесенное новой экономической политикой в отрасли легкой индустрии. В текстильной промышленности число занятых в производстве рабочих возросло с 1920 г. в 2 раза (с 5.213 до 10.557 чел.), составляя в настоящее время 10,4% всех рабочих, в то время как в 1914 г. в этой группе насчитывалось 40.686 рабочих, т. е. 17,4% всех петроградских рабочих. Сильно возросла с 1920 г. и химическая группа (с 4.277 до 11.659 раб.), где особенно заметную роль играет снова разросшийся за последнее время резиновый завод Красный Треугольник, который по числу рабочих (около 8.000 чел.) является крупнейшим в настоящее время заводом Петро-

*) В заведениях с числом рабочих свыше 50 чел. без электрических станций и городских водопроводов.

града. По своему относительному значению химическая группа восстановила и даже превысила свое довоенное положение в Петроградской промышленности, составляя в 1914 10% (23.000 раб.) в 1920 г. — 4,5% и в 1923 г. — 11,5% всех рабочих.

Сократились производства, непосредственно связанные с работой на оборону — металлообрабатывающая промышленность (с 42.660 раб. в 1920 г. до 39.469 раб. в 1923 г.) и группа „одежда и туалет“.

Несмотря, однако, на падение своего относительного значения, металлообрабатывающая промышленность и в настоящее время является основным производством в Петрограде, и в предприятиях по обработке металла, по машиностроению и электротехнических было занято в 1914 г. 46,5% (109.000 раб.) всех петроградских рабочих, в 1920 г. — 44,6% и в 1923 г. — 38,8%.

Вместе с тем наблюдается усиленный против 1920 г. рост числа мелких заведений в группе частной промышленности. В государственной же промышленности при устойчивости числа рабочих число действующих заведений значительно понизилось (с 862 в 1920 году до 579 в 1923 г.), что указывает на происходящий здесь процесс концентрации промышленности.

Таблица № 1.

ГРУППЫ ПРОИЗВОДСТВ.	1923 г.			1920 г.		
	Число заведений.	В них занято лиц на 15-ое марта 1923 г.	В том числе наемных рабочих.	Число заведений.	В них занято лиц на 28-ое авг. 1920 г.	В том числе наемных рабочих.
Добывание и обработка камней, земель и глины	27	1.161	954	30	576	430
Горная и горнозаводская пром.	9	103	75	12	227	133
Металлообраб. промышленность	648	47.860	39.469	523	52.137	42.660
Обработка дерева	204	2.496	1.779	104	1.643	1.340
Химическая промышленность	143	13.966	11.659	90	5.561	4.277
Производство пищевых продуктов и наркотиков	1.109	15.888	12.210	95	11.509	10.332
Кожевенная и меховая промышл.	134	1.596	1.249	49	1.470	1.227
Текстильная промышленность	71	11.799	10.557	48	5.213	4.543
Одежда и туалет	3.141	13.440	8.779	561	16.027	13.748
Обработка бумаги	64	3.879	2.971	36	3.960	3.461
Полиграфическое производство	228	6.755	5.909	253	6.309	5.583
Худож. и прикл. научн. пром.	434	2.247	1.430	139	2.685	2.117
Производство и перед. физ. сил и водоснабжение	27	4.295	3.554	37	5.468	4.061
Прочие производства	92	1.272	892	55	2.161	1.714
ИТОГО	6.331	126.757	101.487	2.032	114.946	95.626
В том числе:						
В государств. предприятиях	579	107.386	91.202	862	110.669	93.256
„ кооперативн. „	198	6.719	5.331	92	1.824	915
„ частных „	5.554	12.652	4.954	1.078	2.453	1.455

Вместе с изменением в распределении рабочих по группам производств изменился и состав рабочих по полу и по возрастным группам, как видно из следующей таблички.

ГОДЫ.	% к общему числу рабочих.		
	Мужчин.	Женщин.	Подростков и малолетних.
1914 г.	65,3	25,7	9,0
1917 „	58,5	33,3	8,2
1920 „	51,1	43,3	5,6
1921 „	49,6	43,8	6,6
1922 „	53,5	40,4	6,1
1 янв. 1923 г.	57,8	36,4	5,8
1 июля 1923 „	61,7	33,7	4,6

С начала империалистической войны началось относительное сокращение числа рабочих-мужчин и замена их женщинами. К 1921 году процент мужчин упал с 65,3% до 49,6%, а процент женщин-работниц повысился с 25,7% до 43,8%. С концом гражданской войны начинается, однако, снова восстановление мужского труда в петроградской промышленности, и к июлю 1923 г. процент мужчин среди петроградских рабочих достигает 61,7%. Наблюдающееся за последнее время падение числа рабочих подростков об'ясняется выделением их в особые школы заводского ученичества, не входящие в общий учет рабочей силы.

Заработная плата в петроградской промышленности в течение 1922 г. непрерывно возростала и в то время как в 1919—1920 г. г. она составляла по своему реальному значению едва лишь пятую часть довоенного заработка, в середине 1923 года она достигла 66% довоенного, а в марте 1923 г.— месяце с наивысшим отмеченным размером заработной платы — 73% заработка 1913 г. Движение реальной заработной платы по четвертям года представляется в следующем виде:

Реальный месячный заработок рабочих Петрограда

(в товарных рублях).

1913 г.	32	руб.
1918 „ 1-е полугодие	7,18	„
1919 „ 1-е „	7,31	„
1919 „ 2-е „	5,97	„
1920 „	Нет данных.	
1921 „ Октябрь — декабрь	7,42	„
1922 „ Январь — март	8,85	„
1922 „ Апрель — июнь	11,64	„
1922 „ Июль — сентябрь	15,73	„
1922 „ Октябрь — декабрь	17,91	„
1923 „ Январь — март	20,49	„
1923 „ Апрель — июнь	19,90	„

Это увеличение реальной заработной платы, вызванное заменой прежней пайковой системы оплаты труда, новой денежной, с учетом квалификации рабочего и интенсивности его труда, повлекло за собой более интенсивное *использование рабочего времени*, которое по данным Петроградской статистики труда представляется в следующей таблице.

Число дней в месяц в среднем на 1 рабочего:

Годы.	Фактической работы.	Простоя предпр.	Праздн. и своб. дней.	Неявки по различн. причинам.	Всего.
1919 г.	18,6	0,9	5,4	5,7	30,4
1920 „	19,5	0,3	5,3	5,5	30,4
1921 „	16,6	2,1	5,2	6,4	30,5
1922 „	21,0	0,8	5,2	3,2	30,4
1923 „ Январь — март	21,9	0,6	5,5	2,0	30,0
1923 „ Апрель — июнь	21,2	0,2	5,8	3,1	30,3

Число дней фактической работы в 1922—1923 г. г. значительно повысилось за счет простоя предприятий и, особенно, сокращения неявок по различным причинам (болезни, прогулам, отпускам и проч.).

Продукция Петроградской промышленности, исчисленная по данным переписи за весь 1923 год, определяется по современной оценке в товарных рублях по индексу Северо-Западной Торговой Палаты в следующем виде.

Таблица № 2.

ГРУППЫ ПРОИЗВОДСТВ.	Продукция за 1922 г. (в тыс. товарных руб.) в предприятиях.			
	Государственных.	Кооперативных.	Частных.	ВСЕГО.
Добывание и обраб. камней, земель и глины	419,6	—	6,9	426,5
Горн. и горнозавод. пром.	70,0	—	—	70,0
Обработка металлов	35.641,9	122,6	506,0	36.270,5
Обработка дерева	1.531,8	40,7	37,1	1.609,6
Химическая промышленн.	81.648,8	237,9	507,9	82.394,6
Произв. пищевых и вкусовых веществ и наркотиков	24.345,5	4.034,6	2.449,8	30.829,9
Кожевенн. и мехов. пром.	2.905,4	229,7	327,2	3.462,3
Текстильная промышленн.	16.574,4	193,8	48,2	16.816,4
Одежда и туалет	14.023,1	287,6	751,8	15.062,5
Обработка бумаги	8.198,6	—	107,4	8.306,0
Полиграфическое произв.	2.030,3	306,7	122,4	2.459,4
Худож. и прикл. промышл.	720,7	3,4	119,5	843,6
Производств. и передача физич. сил и водоснабжение	16.386,8	—	—	16.386,8
Прочие производства	137,8	328,2	36,0	502,0
ИТОГО	204.634,7	5.785,2	5.020,2	215.440,1

Из всей суммы 215,4 мил. тов. рублей, характеризующей продукцию петроградской промышленности за 1923 год, 95% (204,6 мил. руб.) составляет продукция государственных предприятий. Частная промышленность и по своей продукции играет ничтожную роль (2,3% всей петроградской продукции), столь-же незначительна и роль кооперативной промышленности. Наибольшей по стоимости является выработка химической группы (81,6 мил. тов. руб.), обработки металлов и пищевого производства.

Приведенные выше данные о стоимости продукции по современной оценке в товарных рублях, отражая нынешнюю кон'юнктуру отдельных товаров, несравнимы с данными за прошлые годы, в виду резкого изменения соотношения цен на отдельные предметы производства. Оценивая поэтому все изделия по довоенным ценам и рассматривая выработку на 1 рабочего по четвертям года в процентах к довоенным данным, мы получаем такую картину изменения *производительности труда* рабочих в Петрограде.

Таблица № 3.

№№	ГРУППЫ ПРОИЗВОДСТВ.	1922 год.				1923 год.	
		1 четв.	2 четв.	3 четв.	4 четв.	1 четв.	2 четв.
1	Обработка металлов	49,7	52,3	50,7	50,8	50,2	54,9
2	„ дерева	42,4	56,4	51,9	71,0	65,1	60,0
3	Текстильное производство	61,0	50,5	51,5	60,1	60,3	69,9
4	Бумажное „	16,2	7,7	16,5	49,0	44,8	41,9
5	Обраб. минеральных веществ	35,8	43,7	55,6	64,2	54,9	68,7
6	„ пищевых продуктов	76,3	69,1	79,5	77,3	72,8	85,0
7	Табачное производство	31,7	27,2	36,1	56,5	50,1	45,6
8	Обработка кожи	62,4	62,9	53,5	73,0	83,5	89,8
9	Химическое производство	54,7	52,7	56,0	64,4	50,7	47,7
10	Полиграфическое „	77,5	78,1	44,1	70,2	65,4	77,4
	По всем произв. (без швейного)	50,7	48,9	50,4	60,8	56,6	58,5

Выработка на 1 рабочего к 1923 году растет почти по всем группам производств, составляя в среднем по всем группам 60,8% довоенной в последней четверти 1922 года и 56,6%—58,5% в следующих кварталах 1923 года. Отрасли легкой индустрии—текстильная, пищевая и, особенно, кожевенная и обувная группа—подняли свою производительность значительно выше средней и, в частности, в кожевенном производстве выработка на 1 рабочего составляет 90% довоенной. Но в металлообрабатывающей промышленности слабая загрузка предприятий в значительной степени понижает общую среднюю выработку по всем производствам. Низка выработка из-за недостатка сырья в табачном производстве. Упала в первых четвертях 1923 года выработка в химической группе, где сократил выпуск Красный Треугольник.

В *топливном вопросе*, достигшем за последние годы в Петрограде исключительной остроты, уже 1922 г. был годом определенного перелома. Прибытие в Петроград топлива, по данным Областопа, представляется за последние годы в следующем виде.

Прибытие в Петроград топлива (в тыс. пуд. условного 7.000 кал. топлива).

ГОДЫ.		Твердое минеральное топливо.	Жидкое минер. топливо.	Дрова.	Торф.	Прочее.	ВСЕГО.	В %% к прибыли 1914 г.
1914 г.	Абсолют.	109.400	12.600	61.292	—	—	183.292	100
	В % к общей приб.. . .	59,7	6,9	33,4	—	—	100	—
1919 г.	Абсолют.	1.463	1.211	36.311	52,9	278,1	39.316	21,5
	В % к общей приб. . .	3,7	3,1	92,4	0,1	0,7	100	—
1920 г.	Абсолют.	3.643,6	3.801,7	48.411	741,9	442,2	57.040,4	31,1
	В % к общей приб.. . .	6,4	6,7	84,9	1,3	0,7	100	—
1921 г.	Абсолют.	6.335,4	17.218,8	30.559,1	2.313,4	441,2	56.867,9	31
	В % к общей приб. . .	11,1	30,3	53,7	4,1	0,8	100	—
1922 г.	Абсолют.	31.347	23.878,1	29.381	1.472,9	—	86.079	46,9
	В % к общей приб.. . .	36,4	27,7	34,2	1,7	—	100	—
1923 г. Янв. — июнь	Абсолют.	5.614,5	6.283,2	19.651,5	1.923,3	—	33.472,5	—
	В % к общей приб.. . .	16,8	18,8	58,7	5,7	—	100	—

При сокращении общего привоза топлива в 1919 г. вчетверо против 1914 г., топливный кризис тем сильнее давал себя чувствовать петроградской промышленности в значительной своей части металлообрабатывающей, что резко изменился и состав прибывающего топлива, и, вместо угля, составлявшего в 1914 г. 60% всего прибывшего топлива и упавшего до 4% в 1919 г., главную роль в общем прибытии стали играть дрова (33% в 1914 г. и 92% в 1919 г.). Уже в 1920 и 1921 г.г. общее прибытие топлива поднялось вполне отчетливо (на 14% против 1919 г.), но особенно сильно увеличился завоз топлива в Петроград в 1922 г. (больше, чем в 2 раза против 1919 г.). Незаконченная навигация 1923 г. не позволяет еще судить о топливном положении Петрограда в 1923—1924 операционном году, но за первое полугодие 1923 г. общий завоз топлива в Петроград составил несколько меньше половины ввезенного в 1922 г., всего 33 мил. пуд. 7000 кал. топлива.

Вместе с увеличением количества ввозимого в Петроград топлива, общий топливный баланс Петрограда изменился и качественно: снова наблюдается все возврастающая, благодаря привозу иностранного угля, минерализация топлива, хотя и недостигающая пока соотношений 1914 года, и все падает относительное количество дров. Общие запасы топлива в Петрограде (33,4 мил. пудов 7.000 калор. топлива к 1 сентября 1923 г.) равны, примерно, 6-7 месячному потреблению, в то время как годом раньше (1 сент. 1922 г.) запасы топлива составляли количество в $1^1/_2$ раза меньшее (19,5 мил. пудов).

Промышленное потребление топлива по заведениям, подчиненным ВСНХ и Севзаппромбюро (без Военпрома), представляется, по данным Статистического Отдела Севзаппромбюро и Губстатотдела, в следующем виде (в тыс. пуд. условного 7000 калор. топлива).

ГОД и МЕСЯЦ.	Минерал. топливо. Твердое.	Минерал. топливо. Жидкое.	Дрова.	Прочие сорта.	ВСЕГО.
1922 г. январь—март	998,4	4.410,6	1.943,9	469,7	7.822,5
„ апрель—июнь	317,3	2.895,7	1.313,4	311,6	4.838,0
„ июль—сентябрь . . .	351,8	2.844,0	1.494,9	174,5	4.865,2
„ октябрь—декабрь . .	2.276,8	4.554,9	2.711,6	754,5	10.297,8
ВСЕГО за 1922 г. . .	3.944,3	14.705,2	7.463,7	1.710,3	27.823,5
1923 г. январь—март	3.154,1	4.433,9	3.053,5	882,0	11.523,5
„ апрель—июнь	2.493,7	1.925,3	3.046,2	531,5	7.996,7

Потребление в 1923 г. значительно возросло по сравнению с 1922 г., и в то время как в 1922 году было израсходовано по указанному кругу предприятий за первую четверть 7,8, а за вторую 4,8 мил. пудов, в 1923 г. расход составил по четвертям 11,5 и 7,9 мил. пудов.

Торговые операции петроградских трестов, начавшиеся еще в конце 1921 года, приобрели устойчивый характер только с первых месяцев 1922 г., и, в дальнейшем, с некоторыми перебоями, вызывавшимися условиями рынка и повторявшимися от времени до времени кризисами сбыта, определенно

росли, достигнув своего нормального для последних месяцев значения лишь с сентября 1922 г. Приводимые ниже данные относятся к 23 трестам, 15 самостоятельно действующим предприятиям и Петроторгу, т. е. ко всем тем петроградским об'единениям, которые подчинены Северо-Западному Промбюро, при чем все суммы переведены в товарные рубли по оптовому индексу Сев.-Зап. Торговый Палаты.

Государственная торговля (покупка и продажа) по трестам и предприятиям Сев.-Зап. Промбюро за 1922 — 1923 г.

(в товарных рублях).

МЕСЯЦЫ.	Продажа.	Покупка.	Итого.
1922 г.			
Январь — март	2.460.189	1.353.819	3.814.008
Апрель — июнь	2.972.643	1.308.056	4.280.699
Июль — сентябрь	7.184.703	3.074.635	10.259.338
Октябрь — декабрь	11.497.630	4.210.039	15.707.669
1923 г.			
Январь — март	11.820.088	4.377.058	16.197.146
Апрель — июнь	11.730.242	6.391.252	18.121.494

Начиная с нового 1922 — 1923 операционного года, суммы по реализации изделий составляют около 11 мил. товарных рублей за квартал. На первом месте, по высоте оборотов, находится Текстильный трест (3,1 мил. товарных рублей по продаже за апрель-июнь 1923 г.), затем идет Табачный (1,4 мил. руб.) и Кожевенный (1,4 мил. руб.). Обороты Петроторга составили за апрель—июнь 1923 г. 840 тыс. товарных рублей.

Налоги и сборы, фактически уплаченные промышленными предприятиями, составляют весьма значительные суммы. По указанным об'единениям, подчиненным Сев.-Зап. Промбюро, уплачено в товарных рублях 1.329.900 в первом и 1.422.105 во втором квартале 1923 г.

Налоги и сборы по трестам, самостоятельно работающим предприятиям и Петроторгу за январь — июнь 1923 г.

ВИДЫ НАЛОГОВ.	Уплачено (в товарных рублях).		Задолженность.			
			В дензн. 23 г.		В тов. руб. средн. опт. индекса.	
	Январь — март.	Апрель — июнь.	На 1-е апреля.	На 1-е июля.	На 1-е апреля.	На 1-е июля.
Патентный	48.060	13.292	18.590	38.340	500	331
Уравнительный	251.735	191.338	1.913.941	2.509.132	51.450	21.649
Личный промысловый	21.830	10.866	22.478	73.698	604	636
Акциз (прямой)	429.430	608.194	7.383.754	32.709.207	198.488	282.219
Социальное страхование	332.971	334.589	19.582.548	40.600.069	526.413	350.302
Страхование зданий	1.060	5.290	14.710	69.057	395	596
Гербовый сбор	31.142	46.829	—	8.557	—	74
На нужды просвещения и В. Т. У. З.	106.296	105.561	3.588.355	7.659.471	96.461	66.087
На шефство	59.131	39.393	11.850	74.187	318	640
Регистрационный сбор по внебиржевым сделкам	11.300	12.740	1.716	—	46	—
Прочие	36.945	54.013	3.261	11.021	88	95
ИТОГО	1.329.900	1.422.105	32.541.203	83.752.739	874.763	722.629

Таким образом, фактически внесенные по налоговым обязательствам и всякого рода принудительным раскладкам суммы составили по кварталам 5,5 — 5,3% стоимости продукции и 11,5 — 14,4% поступлений по продаже изделий.

Из отдельных видов налогов — самым значительным является акциз (32 — 43% всей суммы налогов), социальное страхование (25 — 23%) и уравнительный сбор (19 — 13%). Высоких размеров достигают и взносы на нужды просвещения.

Общая задолженность, составляя около половины взносов за квартал, наибольшей суммы достигает по социальному страхованию. Из отдельных трестов по величине задолженности, помимо Табачного треста с его высокими ставками акциза, выделяются тресты тяжелой индустрии: Машиностроительный (11.353 тыс. руб. дензн. 1923 г. к 1 июля 1923 г.), Судостроительный (6.235 тыс. руб.) и Электромашиностроительный (4.288 тыс. руб.).

Аренда предприятий началась в Петрограде еще в 1921 г. и всего к 1 сентября Отделом Аренды Севзаппромбюро сдано 175 предприятий.

Периоды, за которые представлены данные.	Состояло аренд. договоров к началу периода.	Заключено новых договоров.	Расторгнуто договоров.	Состояло действ. договоров к концу периода.
1921 г.				
Август — декабрь	—	63	1	62
1922 г.				
Январь — март	62	28	2	88
Апрель — июнь	88	24	7	105
Июль — сентябрь	105	24	20	109
Октябрь — декабрь	109	43	8	144
1923 г.				
Январь — март	144	19	5	158
Апрель — июнь	158	20	13	165
Июль	165	7	4	168
Август	168	8	1	175
ВСЕГО к 1-му сентября	—	236	61	175

Из 236 договоров, заключенных с начала кампании, расторгнута, примерно, четвертая часть. Как развертывалась работа в арендованных предприятиях, отчетливее всего видно из движения их рабочей силы. По Петрограду число занятых в арендованной промышленности рабочих с января 1922 г. представляется в следующем виде:

	Число рабочих.
Январь 1922 г.	2.509
Апрель „	2.438
Июль „	2.606
Октябрь „	3.133
Январь 1923 г.	5.944
Апрель „	7.104
Июль „	7.703
Август „	8.057

Число рабочих, державшееся в течение первого полугодия 1922 г., примерно, на одном уровне (2.500 рабочих), в дальнейшем стало возрастать, при чем с октября 1922 г. оно возросло в 2, 5 раза. На долю предприятий, арендованных частными лицами, приходится, однако, лишь незначительная часть рабочих, большинство их занято в предприятиях, арендованных разными государственными учреждениями, Пепо и иными кооперативами.

	Число рабочих.			Число служащих.		
	I/X 1922 г.	I/IV 1923 г.	I/VIII 1923 г.	I/X 1922 г.	I/IV 1923 г.	I/VIII 1923 г.
1. Государств. учрежд.	443	2.093	2.761	66	184	268
2. Пепо	1.256	2.516	2.545	190	272	386
3. Прочие кооперативы и артели	192	530	630	31	72	90
4. Частные предприниматели	1.222	1.965	2.121	245	341	347
ВСЕГО	3.113	7.104	8.057	522	869	1.091

Аренда в Петрограде, как правило, является краткосрочной. Из 165 действующих договоров на промышленные предприятия *), большая часть (135) заключено на срок от 5 — 10 лет, 24 — на срок от 3 — 5 лет и 5 — до 3-х лет. На срок свыше 10 лет сдано в Петрограде только I предприятие (типография Печатный Двор, сданная Госиздату).

*) В числе договоров имеются 3 на непромышленные предприятия.

III.

Внешняя торговля Петрограда.

(Грузооборот по границам Сев.-Зап. области).

А). Ввоз.

С января месяца по август 1923 г. включительно было ввезено всего товаров по северо-западной границе — 18.597.801 п. 8 ф., а именно: жизненных припасов — 1.032.918 п. 13 ф., животных продуктов и изделий из них — 237.817 п. 35 ф., лесного товара и деревянных изделий — 1.327.239 п. 12 ф., керамических изделий и материалов — 28.988 п. 31 ф., топлива (минерального и растительного), асфальта, смолы и продуктов их обработки — 10.165.016 п. 33 ф., материалов и продуктов химического производства — 1.660.757 п. 1 ф., руд, металлов и всякого рода изделий из металлов — 1.728.896 п. 4 ф., писчебумажных товаров и печатных изделий — 1.114.753 п. 19 ф., прядильных материалов и изделий из них — 1.236.057 п. 29 ф., предметов одеяния, пуговиц, стекляруса, галантерейных товаров и письменных принадлежностей — 18.159 п. 28 ф. и разного груза — 47.196 п. 3 ф. В 1922 г. было ввезено в течение того же периода времени 67.669.174 п. 18 ф. и 98 паровозов. Таким образом, в 1923 г. наблюдается уменьшение импорта, которое, по сравнению с прошлым годом, выразилось в размере 49.071.373 п. 10 ф. или 72,5%.

Для определения причин столь значительного падения ввоза в 1923 г., в то время как в течение прошлых лет он непрерывно повышался, равняясь с января по август включительно: 1920 г. — 2.822.457 п. 30 ф., в 1921 г. — 39.146.875 п. 14 ф. и 1922 г. — 67.669.174 п. 18 ф. Остановимся на рассмотрении распределения импорта 1922 г. по главнейшим группам товаров и сравним его с ввозом в 1923 г.

В 1922 г. было импортировано: 36.620.820 п. 35 ф. — жизненных припасов, 275.125 п. 31 ф. — животных продуктов и изделий из них, 7.484.659 п. 3 ф. — лесного товара и деревянных изделий, 53.560 п. 25 ф. — керамических изделий и материалов, 16.103.985 п. 22 ф. — топлива (минерального и растительного), асфальта, смолы и продуктов их обработки, 483.800 п. 13 ф. — материалов и продуктов химического производства, 2.816.773 п. 38 ф. — руд, металлов и всякого рода изделий из металлов, 2.296.965 п, 35 ф. — писчебумажных товаров и печатных изделий, 108.362 п. 6 ф. — прядильных материалов и изделий из них, 99.549 п. 4 ф. — предметов одеяния, пуговиц, стекляруса, галантерейных товаров и письменных принадлежностей и 1.325.563 п. 6 ф. разного груза.

Производя сравнение между отдельными группами товаров, того же наименования, ввезенных в 1922 и 1923 г. г. и отмечая знаком + увеличение, а знаком — уменьшение импорта 1923 г., по сравнению с 1922 г., получаем следующие цифры:

Жизненные припасы	—	35.587.910	п.	22 ф.
Животные продукты и изделия из них	—	37.307	„	36 „
Лесные товары и деревянные изделия	—	6.157.419	„	31 „
Керамические изделия и материалы	—	24.571	„	34 „
Топливо (минеральное и растительное), асфальт, смола и продукты их обработки	—	5.938.968	„	29 „
Материалы и продукты химического производства	+	1.176.956	„	28 „
Руды, металлы и всякого рода изделия из металлов	—	1.087.877	„	34 „
Писчебумажные товары и печатные изделия	—	1.182.212	„	16 „
Прядильные материалы и изделия из них	+	1.127.695	„	23 „
Предметы одеяния, пуговицы, стеклярус, галантерейные товары и письменные принадлежности	—	81.389	„	16 „
Разный груз	—	1.278.367	„	3 „

Таким образом, единственными товарами, ввоз которых увеличился, являются материалы и продукты химического производства и прядильные материалы и изделия из них. Особенно сильно уменьшился импорт продовольствия, лесных товаров и деревянных изделий, а также разного груза. Все это находит свое об'яснение в успешной ликвидации голода 1921 г., в уменьшении ввоза дров из Финляндии и начавшимся еще в 1922 г. возрождением нашего сельского хозяйства и промышленности, результаты которого начинают уже, в настоящее время, сказываться. В связи с этим увеличился ввоз промышленного сырья, необходимого отечественному производству. Так, например, ввоз хлопка увеличился с 3.772 п. 33 ф. в 1922 г. до 1.133.757 п. 20 ф. в 1923 г.

Из всего количества товаров, ввезенных за этот период в Петроград и через Петроград, на долю Петроградского Торгового Порта приходится 14.099.900 п. или 75,9%. Остальные 4.497.900 п. 35 ф. между Кингисеппской и Красноостровской таможнями распределяются следующим образом: на долю первой приходится 2.503.607 п. или 13,4% всего ввоза и на долю второй — 1.994.293 п. 35 ф. или 10,7%. В 1922 г. на долю Петроградского Порта, во всем ввозе за указанный период, приходилось — 52,6%, на долю Кингисеппа — 31,5% и Красноострова — 10,7%. Таким образом, в этом

году замечается сокращение ввоза товаров через Кингисепп, т. е. транзитных, за счет увеличения экспорта через Петроградский Торговый Порт (непосредственное получение товаров по-преимуществу из Западной Европы и Америки).

Ввезенные через Петроградский Торговый Порт в январе-августе 1923 г. товары, по главнейшим группам, распределяются следующим образом:

Жизненные припасы	876.749 п.	18 ф.
Животные продукты и изделия из них	159.159 „	19 „
Лесные товары и деревянные изделия	68.872 „	16 „
Керамические изделия и материалы	23.384 „	14 „
Топливо (минеральное и растительное), асфальт, смола и продукты их обработки	9.101.425 „	20 „
Материалы и продукты хим. производства	1.433,475 „	05 „
Руды, металлы и всякого рода изделия из металлов	1.478.812 „	29 „
Писчебумажные товары и печатные изделия	125.815 „	20 „
Прядильные материалы и изделия из них	814.445 „	— „
Предметы одеяния, пуговицы, стеклярус, галантерейные товары и письменные принадлежности	9.167 „	19 „
Разный груз	8.593 „	13 „

По государствам общий ввоз в 1922 и 1923 г.г. распределяется следующим образом:

ГОСУДАРСТВА.	1922 г.		1923 г.		В 1923 г. больше (+) или меньше (—) 1922 г.	
	Пуд.	Фун.	Пуд.	Фун.	Пуд.	Фун.
Англия	19.084.969	23	11.408.424	33	— 7.676.544	30
Австралия	1.007	3	—	—	—	—
Аргентина	2.018.845	5	—	—	—	—
Бельгия	180.222	6	176.555	30	— 3.666	16
Германия	6.737.008	8	3.047.761	12	— 3.689.246	36
Голландия	523.300	36	101.970	23	— 421.330	13
Дания	25.033	3	14.202	29	— 10.830	14
Египет	634.714	3	—	—	—	—
Китай	2.773	14	—	—	—	—
Латвия	1.347.381	38	99.594	4	— 1.247.787	34
Литва	1.996	29	—	—	—	—
Норвегия	3.280.726	16	577.093	39	— 2.703.632	17
С.-А. С. Ш.	17.397.703	31	57.619	16	—17.340.084	15
Финляндия	8.588.143	32	2.015.872	32	— 6.572.271	—
Франция	343.024	18	427	18	— 342.597	—
Чехословакия	123.358	4	11.980	32	— 111.377	12
Швеция	1.761,851	23	522.376	22	— 1.239.475	1
Эстония	5.218.651	7	563.865	5	— 4.654.786	2
Неизвестно	398.462	39	55	33	398.407	6

Ввоз товаров в 1923 г. по границе Сев.-Зап. области из азиатских государств (Китай), английских колоний (Австралия и Египет), Южной Америки (Аргентина) и Литвы совершенно прекратился. Главнейшие импортеры понизили ввоз своих товаров: Англия почти в 2 раза и Германия более, чем вдвое. Соединенные Штаты, занимавшие в 1922 г. второе место по импорту товаров в Россию, ввезли в 1923 г. лишь 57.619 п. 16 ф. Почти в такой же степени сократился французский импорт и в немного меньшей—чехословацкий. Скандинавские государства понизили ввоз своих товаров — Швеция в 3 1/2 раза, Норвегия почти в 6 раз и Финляндия в 4 раза (кругло). Что же касается окраинных транзитных государств, то, как видно из вышеприведенной таблицы, общее сокращение ввоза в Россию, в течение января—августа 1923 г., отразилось на них в весьма значительной степени. Так импорт из Латвии уменьшился более чем в 13 раз и из Эстонии — почти в 10.

Выше нами была указана одна из причин сокращения ввоза товаров в Россию в течение 1923 г., а именно успешная ликвидация голода 1921 г. и возрождение отечественного производства. Эта причина подтверждается вышеприведенными данными, разделяющими общий импорт по государствам. Менее всего сократился ввоз товаров из государств-производителей промышленного сырья и новейших усовершенствованных орудий, более всего из стран, снабжавших Россию в годы голода продовольствием. Весьма показательным является уменьшение ввоза из Эстонии и Латвии, т. е. транзита. Это уменьшение, в связи с указанным выше относительным возрастанием доли участия Петроградского Порта в общем ввозе по Сев.-Зап. границе, показывает, что привлечение к нему импортных грузов идет довольно успешно.

Б). Вывоз.

По отношению к вывозу необходимо отметить весьма значительное количественное увеличение его в 1923 г. как по сравнению с 1922 г., так и с 1920 и 1921 г. г. Так, было экспортировано: в 1920 г. — 220.030 п. 38 ф., в 1921 г. — 2.279.520 п. 07 ф., в 1922 г. — 6.624.393 п. 32 ф. и в 1923 г. — 30.574.773 п. 29 ф.

По главнейшим группам вывоз 1923 г. распределяется следующим образом: жизненных припасов—19.421.928 п. 02 ф., сырых и полуобработанных материалов—11.091.101 п. 18 ф., изделий фабричных, заводских и ремесленных—60.223 п. 18 ф. и разного груза—1.520 п. 31 ф.

В 1922 г. было экспортировано: жизненных припасов—13.320 п. 16 ф., сырых и полуобработанных изделий—6.528.627 п. 20 ф. и изделий фабричных, заводских и ремесленных 82.445 п. 36 ф.

Таким образом, вывоз жизненных припасов и сырых и полуобработанных изделий в 1923 г., по сравнению с 1922 г., повысился, а изделий фабричных, заводских и ремесленных понизился. В общем экспорт настоящего года возрос по-преимуществу за счет увеличения вывоза жизненных припасов, так как экспорт сырья и полуобработанных изделий увеличился менее чем в 2 раза.

Главнейшими товарами вывоза в январе—августе 1923 г. были:

Наименование товаров.	Вывезено пудов.		
Рожь	17.123.195	п. 01	ф.
Овес.	788.584	„ 21	„
Жмыхи	1.076.931	„ 38	„
Бревна	1.768.843	„ 20	„
Балансы	1.784.675	„ 29	„
Доски	2.762.998	„ 20	„
Масло сливочное	335.912	„ 30	„
Лен	595.972	„ 18	„
Кудель	134.295	„ 22	„
Пенька	160.507	„ 22	„
Пушнина	21.664	„ 16	„

Из всего количества товаров, экспортированных из Петрограда и через Петроград, на долю Торгового Порта приходится 18.960.658 п. 17 ф. или 62,1%. Остальные 11.614.115 п. 12 ф. между сухопутными таможнями распределяются следующим образом: через Кингисепп вывезено 7.013.016 п. 21 ф. или 22,7%, через Краснoостров—4.588.817 п. 10 ф. или 15,1% и через Псков—12.281 п. 21 ф. или менее 0,1%. *)

Таким образом, в настоящем году, по сравнению с прошлым, относительно сократился вывоз товаров через Петроградский Торговый Порт и увеличился через Кингисепп (в Эстонию) и Красноостров (в Финляндию). Как абсолютный так и относительный рост экспорта наших товаров в Финляндию об'ясняется значительным вывозом в это государство русского хлеба, которому в течение нескольких месяцев удалось вытеснить американский и завоевать этот рынок сбыта.

Вывезенные через Петроградский Торговый Порт в январе — августе 1923 г. товары между главнейшими группами распределяются следующим образом:

Жизненные припасы	11.467.342	п. 10	ф.
Сырые и полуобработ. материалы	7.461.996	„ 23	„
Изделия фабричные, заводские и ремесленные	31.319	„ 24	„

По государствам общий вывоз 1922 и 1923 г.г. распределяется следующим образом:

СТРАНЫ НАЗНАЧЕНИЯ.	1922 г.		1923 г.		В 1923 г. больше (+) или меньше (—) 1922 г.	
	Пуд.	Фун.	Пуд.	Фун.	Пуд.	Фун.
Англия	3.046.354	27	3.556,531	39	+ 510.177	12
Бельгия	—	—	273.470	04	+ 273.470	04
Германия	2.043.973	37	11.449.821	20	+9.405.847	23
Голландия	100.684	—	1.147.395	18	+1.046.711	18
Дания	—	—	879.401	28	+ 879.401	28
Латвия	160.455	11	4.517	35	+ 155.937	16
Норвегия	—	—	142.575	—	+ 142.575	—
С.-А. С. Ш,	115	07	2.836	17	+ 2.721	10
Финляндия	431.608	13	5.198.209	01	+4.766.600	28
Франция	—	—	155.062	—	+ 155.062	—
Швеция	9	25	747.408	23	+ 747.398	38
Эстония	841.192	32	7.017.544	04	+6.176.351	12

*) В 1922 г. на долю Торгового Порта падало 72,6% всего вывоза за январь—август этого года, на долю Кингисеппа — 13,5%, на долю Красноострова — 6,5, на долю Пскова — 0,5 и на долю Острова — 0,1 %.

Эта таблица показывает увеличение в 1923 г. числа стран, импортирующих русское сырье, и рост количества вывозимых товаров.

Значительное увеличение экспорта в Эстонию (более чем в 8 раз) нельзя рассматривать, как возрастание участия этого государства в вывозе русского сырья для собственного потребления. По всей вероятности, большая часть экспортированного в Эстонию товара была ею отправлена в Англию, доля участия которой, в нашей вывозной торговле, по сравнению с 1922 г., осталась почти неизменной, и, отчасти, в Германию.

IV.

Торговля в Петрограде.

Полное и исчерпывающее описание развития торговли в Петрограде за 1922—1923 г. пока является еще невыполнимой задачей. Значительной части данных не имеется. Тем не менее собранный материал достаточен, чтобы в общих чертах обрисовать основные тенденции торговой жизни Петрограда.

Одним из наиболее характерных показателей как рыночной коньюнктуры вообще, так, в особенности, оптового оборота, является динамика биржевой торговли. Оптовый оборот фиксируется биржей в двух направлениях: как непосредственный биржевой торг и в виде регистрации внебиржевых сделок. Нижеследующие данные (по отчетам Петрог. Тов-й Биржи) характеризуют движение оптовой торговли в Петрограде за 1922—23 г. (в тов. рублях по индексу Торг. Палаты).

МЕСЯЦЫ.	Биржевые сделки.	Внебиржевые сделки.	Средняя сумма биржевой сделки.	Средняя сумма внебиржевой сделки.
Октябрь	237.441	2.111.926	1.334	3.365
Ноябрь	372.132	3.635.990	2.068	2.738
Декабрь	283.871	5.938.997	1.892	2.326
Январь	239.806	5.641.209	1.998	1.783
Февраль	282.457	8.312.366	1.858	2.870
Март	384.487	9.380.216	2 169	3.241
Апрель	318.170	7.224.515	1.575	2.756
Май	1.266.353	8.387.967	2.286	2.701
Июнь	728.407	9.664.642	2.582	2.365
Июль	785.445	6.678.953	2.380	2.273
Август	1.024.983	6.909.995	2.601	2.265
ВСЕГО	5.923.552	73.886.776	—	—

Всего за 11 месяцев 1922—23 операционного года биржа показала оборот по биржевым сделкам на 5.923.552 и по внебиржевым на 73.886.776 тов. руб., т. е. биржевой оборот составляет 8% внебиржевого. Таким образом, биржевой оборот охватывает все еще небольшую часть оптовых сделок. Однако, если взять отношение биржевого оборота к внебиржевому по отдельным месяцам, то окажется, что удельный вес биржевого оборота имеет определенную тенденцию к увеличению. В январе 1923 г. биржевой оборот составлял всего 4,3% внебиржевого, в апреле—4,4%, в июле уже 11,7%, а в августе—14,8%.

В то время, как в окт. ср. сумма бирж-й сделки составляла 39,6% ср. суммы внебирж-й, в авг. ср-я внебирж-я сделка составляет 87% биржевой. Таким образом более интенсивное развитие биржевой торговли по сравнению с внебиржевой несомненно.

Рост биржевого и внебиржевого оборота, учтенного Петрогр. Тов. Биржей, весьма наглядно иллюстрируется след. таблицей (октябрь 1922 г. принят за 100).

МЕСЯЦЫ.	Биржевые сделки.	Внебирже-вые сделки.	Средняя сумма внебиржевой сделки.	Средняя сумма биржевой сделки.
Октябрь	100	100	100	100
Ноябрь	157	172	77	155
Декабрь	119	281	67	141
Январь	101	267	50	149,7
Февраль	118	393	81	139,2
Март	162	444	91	162,5
Апрель	134	342	78	118
Май	533	397	76	171,3
Июнь	307	457	72	193,5
Июль	331	316	64	178,4
Август	431	327	64	195

Как видно из таблицы, оптовый оборот в Петрограде развивался неравномерно. Январь и апрель характеризуются довольно резким сжатием, после которого опять начинался под'ем. Однако, сравнивая первые числа этого ряда с последними, мы можем констатировать за истекший год весьма значительное расширение товарооборота как в общей сумме бирж. и внебирж. оборота (100 и 431; 100 и 327), так и в смысле укрупнения средних размеров биржевой сделки (100 и 195). Средний размер внебирж. сделки уменьшился (100 и 64). Очевидно, наиболее крупные сделки начинают концентрироваться на бирже. Внебиржевой же оборот обнаруживает наряду с замедленным ростом тенденцию измельчания.

След. таблица дает картину развития операций по отдельным группам контрагентов с окт. 22 г. (октябрь принят за 100).

	Октябрь.	Ноябрь.	Декабрь.	Январь.	Февраль.	Март.	Апрель.	Май.	Июнь.	Июль.	Август.
Госорганы:											
Продавцы	100	98	89	38	56	155	163	710	324	316	407
Покупатели	100	117	166	102	215	367	115	910	383	637	952
Кооперация:											
Продавцы	100	6.750	2.018	776	8.201	3.991	. 63	4 011	1.950	863	3.704
Покупатели	100	48	75	35	15	22	541	429	206	131	160
Частн. торг.											
Продавцы	100	171	151	215	118	116	134	127	146	329	381
Покупатели	100	193	119	111	88	83	79	365	217	203	215

Таким образом, по сравнению с окт. 22 г., наиболее интенсивный рост обнаруживают биржевые сделки кооперации; на 2-м месте по темпу развития стоят госорганы и на 3-м частная торговля.

Однако, абсолютные цифры участия отдельных групп контрагентов в биржевом обороте доказывают, что, несмотря на разницу в темпе развития, преобладающая роль в биржевой торговле остается за госорганами. Это иллюстрируется след. таблицей.

%-ное отнош. отдельных групп контрагентов к общему биржевому обороту:

МЕСЯЦЫ.	Госорганы.		Кооперация.		Частные.	
	Прод.	Покупат.	Прод.	Покупат.	Прод.	Покупат.
Октябрь	66,24	29,77	0,51	9,5	33,35	60,73
Ноябрь	41,39	22,23	27,76	2,99	36,23	74,84
Декабрь	49,5	41,4	8,5	5,9	41,99	52,6
Январь	25,1	30,0	3,9	3,3	71,0	66,6
Февраль	32,1	53,9	34,9	1,2	33,0	44,9
Март	63,6	67,5	12,4	1,3	23,9	31,1
Апрель	80,6	25,5	0,2	38,3	19,2	36,2
Май	88,2	50,8	3,8	7,6	7,9	41,5
Июнь	70,1	37,1	3,2	6,4	26,7	42,9
Июль	64,6	57,3	1,4	3,8	33,1	37,5
Август	62,5	65,7	4,3	3,5	29,5	30,3

Наименьшим весом пользуется на бирже кооперация. За исключением отдельных месяцев ее участие в биржевой торговле в среднем составляет 5—10% общего оборота. Частная торговля довольно прочно имеет за собою $^1/_3$ оборота; нужно, однако, отметить, что в последние месяцы 1922 г. она участвовала в половине всего оборота и в последние полгода оттеснена госорганами на второе место.

Внебиржевой оборот характеризуется след. цифрами:

МЕСЯЦЫ.	Госорганы.		Кооперация.		Частные.	
	Прод.	Покупат.	Прод.	Покупат.	Прод.	Покупат.
Октябрь	75,29	72,37	14,09	11,73	10,69	15,90
Ноябрь	85,34	63,11	4,78	11,32	9,86	24,2
Декабрь	86,99	62,27	0,95	9,11	12,05	28,61
Январь	75,1	67,5	11,1	6,6	13,8	25,9
Февраль	84,4	66,2	4,4	5,4	11,2	28,4
Март	89,2	78.5	3,5	5,3	7,2	16,1
Апрель	88,3	70,0	2,2	5,6	9,1	24,4
Май	88,1	81,4	1,1	1,3	10,1	17,2
Июнь	91,7	61,2	0,1	1,7	8,1	36,6
Июль	92,2	72,9	0,3	2,7	7,3	23,5
Август	93,8	71,3	0,3	1,6	5,6	23,3

И здесь кооперация на последнем месте, причем роль ее систематически падает. Частная торговля довольно заметно представлена в покупках—в среднем ок. 1/5 покупок приходится на ее долю. Доминирует, бесспорно, госторговля. Однако, для определения удельного веса различных контрагентов во внебиржевой оптовой торговле, необходимо учесть, что сделки частных лиц и кооперации, если в них не участвует госорган, обязательной регистрации не подлежат. Таким образом, полная картина всего оптового торга здесь выявлена не в полной мере.

При анализе последних двух таблиц следует отметить характерный факт, что заминки в обороте сильнее всего отражаются на операциях госорганов. Обороты января почти равны октябрьским. В то же время, принимая октябрь за 100, участие госорганов в сделках, как продавцов, характеризуется—38; между тем как частная торговля характеризуется—215; процент участия госорганов в обороте падает до 25,1 по продаже и 30,0 по покупкам, в то время как роль частной торговли возрастает соответственно до 71,0 и 66,6. Апрель дает резкое снижение роли госорганов, как покупателей: 25,5% общего оборота против 67,5% в марте; в этом же месяце частная торговля только немного уменьшает свое участие в продаже (29,9% в марте и 19,2 в апреле) и увеличивает покупки (31,1% в марте и 36,2% в апреле). Очевидно, большая гибкость частного торгового аппарата дает ему возможность легче приспособляться к меняющейся рыночной коньюнктуре.

Весьма показательным признаком, определяющим характер капитала каждой из групп контрагентов, участвующих в биржевом обороте, является средний размер биржевой сделки каждой из них. Данные приведены в следующей таблице в тов. рублях по индексу Торговой Палаты:

МЕСЯЦЫ.	Госорганы.		Кооперация.		Частные.	
	Прод.	Покупат.	Прод.	Покупат.	Прод.	Покупат.
Октябрь	3.495	4.417	1.200	5.639	598	912
Ноябрь	2.906	6.363	16.199	2.721	1.123	1.709
Декабрь	2.229	4.353	2.691	4.234	1.528	1.255
Январь	1.884	4.505	4.659	2.006	1.979	1.597
Февраль	4.126	3.624	2.734	686	992	1.207
Март	5.096	4.903	3.192	362	821	1.107
Апрель	3.714	1.844	378	11.086	466	783
Май	2.673	8.813	12.033	3.337	763,5	1.164
Июнь	3.836	3.112	3.343	4.239	1.372	1.775
Июль	4.745	3.847	1.294	1.847	1.308	1.513
Август	7.034	4.458	2.614	1.645	1.213	1.438

Наиболее крупный оптовый торг ведут на бирже госорганы и кооперация. Средняя сделка частных торговцев, составляя в октябре 19% средней сделки госорганов, поднимается в январе до 56% и падает к августу до 23%. Весь же оборот в целом проходит—за исключением отмеченных уже месяцев сжатия—под знаком укрупнения сделок.

II.

Для суждения о движении торгового оборота в целом и в особенности о движении розничной торговли наиболее ценным источником являются материалы Губфинотдела по выборке патентов и уплате налогов.

Об общем движении числа торг. предприятий в Петрограде дает представление след. таблица:

МЕСЯЦЫ.	Число торговых предприятий на 1-ое число соответств. мес.				
	Госуд.	Коммун.	Кооперат.	Частн.	Итого.
1922 года:					
Октябрь	188	14	519	14.452	15.173
Ноябрь	205	23	565	15.109	15.902
Декабрь	214	29	569	15.035	15.845
1923 года:					
Январь	216	43	498	12.939	13.696
Февраль	247	74	519	11.288	12.128
Март	274	71	555	11.541	12.441
Апрель	297	73	560	11.387	12.317
Май	365	53	571	9.529	10.518
Июнь	400	55	623	10.948	12.026
Июль	470	59	652	11.408	12.589
Август	506	61	674	12.824	14.065

Эта таблица указывает на значительное сокращение числа торговых предприятий с начала тек. года. Январь дает уменьшение по сравнению с декабрем на 2.149 предприятий, а май показывает дальнейшее снижение еще на 3.178. С мая начинается рост числа предприятий, и в августе общее количество их превышает январскую цифру. Однако, все эти резкие колебания являются результатом передвижений внутри одной почти группы частных предприятий. В противоположность им госпредприятия обнаруживают непрерывной рост; точно также, за исключением одного перебоя в январе, развивалась и кооперативная торговля. В то время, как число частных предприятий на первое августа составляет 88,7% числа их на 1-ое октября 22 г., госуд. и кооперативные предприятия дают соответственно 270% и 130%.

Чтобы уяснить отмеченные тенденции, необходимо обратить внимание на динамику торговли по отдельным разрядам и на распределение разрядов среди групп владельцев.

МЕСЯЦЫ.	Число торговых предприятий на 1-ое число соответств. месяца: I разр.	II разр.	III разр.	IV разр.	V разр.
1922 года:					
Октябрь	3.756	6.850	3.918	522	127
Ноябрь	4.144	6.807	4.225	578	148
Декабрь	4.136	6.693	4.247	612	159
1923 года:					
Январь	2.956	5.817	4.188	586	149
Февраль	1.393	5.697	4.177	710	151
Март	1.561	5.128	4.764	802	186
Апрель	1.699	5.008	4.593	808	209
Май	1.141	4.358	3.965	838	216
Июнь	1.766	4.849	4.255	943	233
Июль	2.068	5.041	4.234	999	247
Август	3.109	5.208	4.355	1.055	266

Таким образом, январское сокращение числа предприятий, главным образом, падает на I и II разр., т. е. коснулось лишь самой мелкой торговли и об'ясняется обычным сезонным сокращением лоточной и розносной торговли в зимние месяцы. Иного характера падение кривой числа предприятий в мае: почти половина общего сжатия падает на III разр. Здесь обнаруживается влияние той же заминки в росте товарооборота, которая выявилась при рассмотрении данных биржевой торговли: сокращение оптового торга в апреле перенеслось и на розницу. Июнь и июль характеризуются всеми показателями, как месяцы нового оживленного под'ема.

Чтобы выявить удельный вес различных групп владельцев предприятий, необходимо выяснить как представлена каждая из них по отдельным разрядам. Это иллюстрируется след. таблицей:

(Общее число предприятий принято за 100):

РАЗРЯДЫ.	Государственные. 1 Окт.	1 Янв.	1 Авг.	Коммунальные. 1 Окт.	1 Янв.	1 Авг.	Кооперативные. 1 Окт.	1 Янв.	1 Авг.	Частные. 1 Окт.	1 Янв.	1 Авг.
I разр.	—	—	—	—	—	3,0	—	—	0,1	100	100	96,9
II „	—	0,02	0,6	—	—	0,07	0,02	0,1	0,12	99,8	99,8	99,1
III „	2,07	2,09	3,4	0,1	0,32	0,5	8,06	8,49	5,7	89,77	89,1	90
IV „	11,8	11,9	20,6	1,5	2,45	2,4	32,1	30,3	36,8	54,6	55,35	44,9
V „	33,8	32,71	40,2	—	—	3,0	16,5	15,09	23,6	49,7	52,2	33,0
	1,23	1,35	3,6	0,08	0,18	0,4	3,41	3,59	4,7	95,28	94,88	91,1

Из этих данных следует, что в мелкой розничной торговле частный предприниматель господствует безраздельно. Точно также доминирует частный капитал в розничной торговле 3-го разр. Соотношение частного капитала, с одной стороны, и гос. и кооперат., с другой, в течение всего года остается в первых 3 разр. почти стационарным. Иную картину представляет полуоптовая и оптовая торговля. В 4-м разр. доля гос., кооперат. и коммун. предприятий с 45,4% на 1 окт. повышается до 55,1% на 1 авг, в 5-м с 51,3% на 1 окт. до 69% на 1 авг. Таким образом, налицо расширение и укрепление позиции гос. и кооперат. оптовой торговли. Правда, число оптовых предприятий, принадлежащих частным лицам, также растет, но темп роста их значительно медленнее развития гос. и кооперат. торговли. Если число предприятий 4 и 5 разр. на 1 октября принять за 100, то на 1-ое августа частная торговля выразится цифрами 167 для 4 разр. и 139 для 5 разр., государственная же даст соответственно 353 и 246; кооперативная—201 и 300.

Необходимо подчеркнуть еще одну сторону петр. торговли—ее неустойчивость, частые смены владельцев. След. таблица дает этому наглядную иллюстрацию.

МЕСЯЦЫ.	ЗАКРЫЛОСЬ торг. предпр.					ОТКРЫЛОСЬ торг. предпр.				
	Гос.	Комм.	Кооп.	Частн.	Итого.	Гос.	Комм.	Кооп.	Частн.	Итого.
Январь . . .	34	7	93	4013	4147	65	38	114	2362	2579
Февраль . .	7	6	20	1178	1211	34	3	56	1431	1524
Март	9	1	13	634	657	31	4	20	480	535
Апрель . .	61	35	122	2632	2850	124	17	138	727	1006
Май.	6	4	23	250	283	26	3	31	747	807
Июнь . . .	18	1	21	605	645	88	5	50	1065	1208
Июль . . .	2	—	15	343	366	38	2	37	1765	1842
	137	54	307	9655	10159	406	72	446	8577	9501

На 1 января числилось 13.696 предпр., а на 1-ое авг. 14.065. В промежуток же между этими числами открылось 9.501 и закрылось 10.159 предпр. Таким образом только небольшая часть торг. заведений просуществовала первые 7 месяцев тек. года; большая же часть успела за это время переменить владельца и, может быть, не один раз. Необходимо, однако, отметить, что гос. и кооперат. торговля носит более постоянный характер. Резкие колебания относятся по-преимуществу к группе частной торговли. Характерно, что на критические месяцы январь и апрель падает не только наибольшее число закрывшихся предприятий—6.997, но и весьма интенсивное возникновение новых—3.585. Очевидно, владельцы, потерпевшие неудачу в одном месте, спешили наверстать потерянное в другом.

Обратимся теперь к данным уравнительного сбора. Они содержат весьма ценные сведения об оборотах предприятий. Но самый способ определения величины оборотов фининспекторами не достаточно точен. При тех усилиях, которые прилагаются налогоплательщиками для сокрытия своего истинного оборота, вряд ли можно добиться большей точности. Несмотря на эти оговорки, данные Губфинотдела, однако, достаточно показательны.

	IV четв. 1922 г.	I четв. 1923 г.
1. Обороты предприятий, обязанных публичной отчетностью (тресты, акц. о-ва)	15.709.685,6 тов. руб.	13.433.000 тов. руб.
2. Гос. торг. предпр.	5.135.080,5 „ „	2.392.859 „ „
3. Кооперация	4.979.193 „ „	1.937.250 „ „
4. Частная торг.	24.847.187 „ „	18.353.069 „ „
	49.847.185 тов. руб.	36.353.069 тов. руб.

Общая сумма оборотов в первую четверть 1923 г. составляет 72,9% оборота IV четверти 22 г. Более всего уменьшились обороты кооперации—до 38,9% предыдущей четверти; менее других сжалась частная торговля—77,38% и почти в такой же пропорции гос. торговля (1 и 2 рубрики)—75,92%. Здесь также подтверждается сжатие оборотов в начале года.

Удельный вес каждой из основных групп по обоим четвертям сравнительно мало меняется: в четверт. четв. 1922 г. обороты государственной торговли составляют 41,82% всего оборота, кооперации—9,98% и частн. торговли—48,19%. В первую четверть тек. года соответственные цифры для государственной—43,53, для кооперативной—5,33 и для частной—51,13.

Таким образом, по данным Губфинотдела половина всего оборота в руках частных торговцев; 5—10% у кооперации и свыше 40% у госторговли. Это доказывает, что в смысле овладения рынком перед гос. торговлей и, в особенности, перед кооперацией, стоит еще обширное поле деятельности.

Остановимся далее на материале о личном составе торгующих. По данным статистической переписи торговых заведений Петрограда в марте 1923 г. всего в оптовой, полуоптовой и розничной торговле в закрытых помещениях было занято 20,5 тыс. человек; в том числе в розничной торговле—82,7%; в полуоптовой—9,8% и в оптовой—7,5%. Лиц, занятых торговлей в ларях и в разнос, было 6.778 человек. В гос. торговле было занято 25,4% лиц в закрытых заведениях, в кооперативной—20,5% и в частной—34,1%. Из 4.999 заведений, доставивших сведения о числе занятых в них лиц, наемные рабочие и служащие были в 2.138 заведениях, т. е. в 42,8%. Общее количество наемных лиц равнялось 12.825; 40,5% их были заняты в госторговле, 30,2%—в частной; 29,3—в кооперат. Наибольшее число наемных рабочих и служащих приходилось на одно гос. торговое заведение, наименьшее—на частное.

Весьма интересны данные Губфинотдела о составе заведывающих торговыми заведениями и владельцев торговых заведений.

	Государственные.	Кооперативные.	Частные.	Торг. завед. всех категор.
	Число заведений, в которых завед. или владелец			
Не был торговцем раньше . .	253	393	2.466	3.112
Был торговцем в данной отрасли	80	99	1.520	1.699
Был торговцем в другой отрасли	8	35	163	206

Не только в рубриках гос. и кооперат. торговли, но и в частной торговле значительно преобладает элемент, ранее торговой деятельностью не занимавшийся. Период военного коммунизма так основательно распылил старую буржуазию, что она уже не в состоянии использовать НЭП не только для того, чтобы занять подступы к утерянным позициям, но и хотя бы для того, чтобы обеспечить себе влиятельное место на вновь складывающемся рынке. То, что образует теперь группу „частной торговли", есть главным образом создание новых людей, корни которых не в старых купеческих лабазах, а в обстановке военного коммунизма и НЭП'а.

III.

Перейдем к характеристике торговой деятельности наиболее крупных органов гос. кооперат. торговли.

Операции предприятий, подчиненных Промбюро, развертывались след. образом:

(В товарных рублях по индексу Товарной Палаты).

МЕСЯЦЫ.	Продажа.	Покупка.	ИТОГО.
Октябрь	4.113.136	1.335.116	5.444.252
Ноябрь	4.134.436	1.325.185	5.459.621
Декабрь	4.157.785	1.257.640	5.415.425
Январь	2.981.467	1.159.740	4.141.207
Февраль	3.771.731	1.437.657	5.209.389
Март	3.687.851	1.545.946	5.233.797
Апрель	3.653.337	1.762.577	5.415.914
Май	3.334.573	2.111.263	5.445.836
Июнь	4.276.023	2.150.056	6.426.080

Только начало текущего года характеризуется уменьшением оборотов. Все остальные месяцы показывают почти одну и ту же итоговую цифру, причем в 23 г. роль покупок в общем обороте возрастает, что, повидимому, стоит в связи с усиленными закупками сырья.

Из отдельных трестов выделяются Петротекстиль, имевший в июне оборот в 2.214.950 тов. руб. (35,8% всего оборота): далее Кожевенный с оборотом в июне в 745.763 тов. руб. (12,05%), Табачный—675.713 тов. руб. (10,92%), Машиностроительный 425.558 тов. руб. (6,88%).

Переходим к Петроторгу, Торговому Отделу Промбюро. Его кассовые обороты за 1923 г., далеко не охватывающие всех сделок, выражаются в след. таблице:

МЕСЯЦЫ.	Покупка.	Продажа.	ИТОГО.
Январь	51.901	155.160	207.062
Февраль	131.197	229.353	360.550
Март	114.238	158.665	272.904
Апрель	76.513	56.306	132.820
Май	109.779	364.333	474.112
Июнь	215.027	214.157	429.185

За последние три месяца 1922 г. весь оборот Петроторга равен 2.135.820 тов. руб.

Из общей суммы оборотов Петроторга в первую половину 22 г. на долю трестов приходилось 18,5%, госучреждений 12%, кооперат. организаций—13,5% и частных лиц (русских и заграничных)—56,5%. Если по тем же группам разбить операции Петроторга за январь—апрель 1923 г., то окажется, что обороты с трестами занимали по продаже 60%, по покупкам—75% всего оборота; кооперация участвует в продажах 2% и в покупках $1^1/_2$%; госучреждения в продажах 8% и в покупках $1^1/_2$%; наконец, с частными лицами заключено 30% всех сделок по продаже и 21% по покупкам.

Это изменение удельного веса отдельных контрагентов отражает на себе перемену в характере торговли Петроторга. От первоначального универсализма, когда номенклатура товаров Петроторга обнимала до 1000 названий, Петроторг переходит к более тесному обслуживанию промышленности, реализуя ее изделия и снабжая ее сырьем.

В таком же масштабе развиваются операции др. крупнейшего торгового об'единения Сев.-Зап. области—Новтресторга.

Обороты Новтресторга:

МЕСЯЦЫ.	Продажа.	Покупка.	Итого тов. руб.
Октябрь	297.750	213.037	510.787
Ноябрь	120.083	70.839	190.922
Декабрь	375.203	229.106	604.309
Январь	106.199	239.773	345.972
Февраль	130.822	248.436	379.258
Март	138.459	115.558	254.017
Апрель	51.944	151.520	203.464
Май	89.198	181.377	270.575
Июнь	112.275	156.967	269.242
Итого тов. руб.	—	—	3.028.546

Значительные колебания оборотов по отдельным месяцам об'ясняются реализацией в определенные месяцы крупных партий импортных товаров. Контрагенты Новтресторга распределяются след. образом: Новгородские тресты — 33,6%, госучреждения — 30,8%, кооперация — 13,1%, частные лица — 13%, иностранные фирмы 7,1% и розничная продажа 2,4%.

Особое, весьма видное, место в ряду госуд. торговли занимает Севзапгосторг. Его обороты представлены в след. таблице:

МЕСЯЦЫ.	Покупка.	Продажа.	Итого.
Октябрь	173.315	1.102.183	1.275.498
Ноябрь	354.687	1.164,627	1.519.315
Декабрь	341.337	871.539	1.212.876
Январь	781.218	881.075	1.662.294
Февраль	226.821	267.586	294.407
Март	42.239	174.814	217.053
Апрель	41.449	97.646	139.096
Май	64.921	791.543	856.465
Июнь	41.924	578.323	620.247

Существует еще целая сеть более мелких организаций, весьма энергично развивающих свои операции. К ним относятся представительства иногородних провинциальных торгов, трестов, отделения всероссийских синдикатов и, наконец, торговые отделы некоторых наркоматов. Но операции этих учреждений никем не учитываются. Обороты самого крупного из представительств губторгов—Псковоторга—составили с октября 1922 г. по июль 1923 г. 254.362 тов. руб. Обороты по покупке и продаже отделений Киевторга, Ярпромторга, Витторга, Гомторга, Сибторга, Ярославского Губторга и Нижегородского торга с января по июль — август 1923 г. составили ок. 4 милл. руб. зол., причем около 70% их операций составляла продажа.

Точно также приходится отметить отсутствие сведений о работе акц. обществ, в большинстве которых преобладает гос. капитал.

Суммируя все учтенные операции гос. торговых органов, мы получаем оборот по покупкам и продажам с октября по июль на сумму свыше 70 милл. тов. руб. Принимая во внимание отсутствие сведений о работе ряда госорганов, нужно считать общую цифру оборотов гос. торговли предположительно, на 10—15% выше.

Из коопп. организаций наиболее крупные операции ведет ПЕПО. Его обороты выражаются следующими цифрами:

МЕСЯЦЫ.	Покупка.	Продажа.	Итого тов. руб.
Октябрь	776.350	2.500.365	3.276.716
Ноябрь	771.981	1.343.093	2.115.075
Декабрь	477.612	842.620	1.320.232
Январь	507.857	1.374.524	1.882.381
Февраль	611.428	1.965.273	2.566.701
Март	843.050	1.481.604	2.324.654
Апрель	763.927	1.767.568	2.531.496
Май	673.489	1.250.038	1.823.527
Июнь	678.835	1.359.115	2.038.950

Итоги не дают возможности говорить о росте операций и скорее свидетельствуют о стационарности их. Деятельность Пепо весьма разнообразна. С одной стороны, Пепо является местным единым потребительным обществом, с другой—имеет права губсоюза по отношению к потребит. кооперативам г. Петрограда. Собственная розничная торговля велась Пепо в 30 предприятиях—продуктовых и предметов широкого потребления. Закупки совершаются по-преимуществу у трестов и госучреждений и получаются от производственных отделов Пепо (хлебо-заводы и пивные заводы). Пепо имеет обширную сеть заготовительных агентур по всей СССР. Значительное развитие получили операции Пепо по экспорту.

Обороты Центросоюза развивались след. образом:

МЕСЯЦЫ.	Покупка.	Продажа.	Итого тов. руб.
Октябрь	459.579	179.306	638.886
Ноябрь	182.487	212.455	394.942
Декабрь	74.875	293.739	368.614
Январь	78.963	70.723	149.686
Февраль	221.647	41.842	263.490
Март	151.736	176.998	328.734
Апрель	97.252	159.439	256.691
Май	90.570	117.333	207.904
Июнь	369.882	160.111	529.993

В противоположность Пепо операции Центросоюза были весьма чувствительны к колебаниям рыночной коньюнктуры. Крупные закупки в окт. в период реализации урожая сменяются затишьем в этой области к началу года и после краткого оживления в марте снова сокращаются в апреле и мае. В январе весьма заметно сжались и продажи. Июнь показывает под'ем как в том, так и в др. отношении. Однако, октябрьская цифра оборота все еще оказывается в этом году не превзойденной. В работе Сев.-Зап. Отд. Центросоюза наиболее крупное место занимают операции по заготовке экспортного сырья, производимые через губсоюзы.

На развитии операций Петрогр. Губсоюза, повидимому, отразились те же стимулирующие и задерживающие моменты, которые мы отметили в отношении Центросоюза. Ход их представляется в следующем виде:

МЕСЯЦЫ.	Покупка.	Продажа.	Итого тов. руб.
Октябрь	85.994	90.415	175.410
Ноябрь	142,717	144.171	286.889
Декабрь	99.963	130.303	230.266
Январь	59.634	57.130	116.764
Февраль	44.251	62.810	107.062
Март	43.849	124.946	168.795
Апрель	22.017	51.688	73.705
Май	66.228	126.788	193.077
Июнь	75.929	147.600	223.530

Вся первая треть тек. года проходит для Губсоюза под знаком сильной депрессии. Только в мае операции начинают развиваться более усиленным темпом. Работа Петрогубсоюза сосредотачивалась преимущественно на заготовках продовольствия и сырья.

Обороты Трудсоюза за первую половину тек. года составили 363.155 тов. руб.

В итоге, общая сумма оборотов кооперативных центров Петрограда за 9 месяцев операционного года равна 22.858.316 тов. руб.

IV.

Резюмируя все выше приведенные данные, мы, помимо несомненного роста оборотов в текущем году, должны подчеркнуть следующий момент: торговля не только *количественно выросла*, но претерпела и *качественное изменение*—она значительно *укрупнилась*. Средний размер биржевой сделки в августе почти вдвое больше средней сделки в октябре 22 г. На 1 октября 1922 г. число торговых предприятий первого разряда составляло 23,6% общего числа их, второй разр.—46,2%, третий разр.—25,9%, четвертый разр.—3,96% и пятый—0,7%; на 1 августа 23 г. I разряд составлял 22,1%, II—37,6%, III—31,0%, IV—7,4% и V—1,9%.

Рассматривая динамику торговли в 1922—23 г. мы на основании ряда показателей констатировали два срыва ее, в общем и целом, восходящей линии развития: в январе и в апреле. Осенний под'ем 22 г. сменяется к началу года застоем в делах; после недолгого оживления в феврале и марте,

в апреле снова дает себя чувствовать „кризис сбыта“, также быстро сменяющийся весьма оживленной рыночной коньюнктурой в летние месяцы и на нижегородской ярмарке. Наконец, в новый операционный год мы опять вступили в полосу серьезной депрессии. При весьма ограниченных оборотных средствах как промышленности, так и в торговле, при очень небольших возможностях в смысле кредитования, при низкой покупательной способности населения, в особенности крестьянства, болезненно ощущающего на себе диспропорциональность ценностных отношений промышленных изделий, с одной стороны, и сельско-хозяйственных продуктов, с другой,—при этих условиях наш оборот не может выйти из состояния неустойчивого равновесия и на долгое еще время осужден на развитие путем толчков, от кризиса к кризису и к дальнейшим под‘емам.

Чтобы учесть весь торговый оборот Петрограда за 9 месяцев тек. операционного года, мы, следовательно, располагаем такими данными: 75 милл. тов. рублей для госторговли и 22 милл. для кооперации; в отношении частной торговли мы вынуждены довольствоваться сведениями, основанными на обложении уравнительным сбором. Оборот частной торговли за IV четв. 22 г. и первую четв. 23 г. был определен Губфиноделом в 42.612 тыс. тов. руб. Учитывая, что IV четв. 23 г. обнимает месяцы под‘ема, а первая четв. 23 г.—сжатие оборота, можно считать, что средний оборот за месяц—7 милл. тов. руб.—более или менее точно отражает действительное положение вещей. Для 9 месяцев это дает 63 милл. тов. руб. Весь же оборот в целом составил 160 милл. тов. руб., а в среднем за месяц 17,7 милл. тов. руб.

Если сравнить этот оборот с оборотом одного из довоенных годов, напр. 1900, когда средний месячный оборот равнялся 72,6 милл. руб., то наши достижения кажутся скромными. Но, конечно, этот масштаб не применим. Нужно помнить, что рынок начал оживать только в конце 1921 г. И если, несмотря на ряд тяжелых условий, мы в конце 23 г. можем констатировать месячный оборот ок. 20 милл. тов. рублей, то это должно быть признано крупным успехом.

В. С. Н. Х.

ГОСУДАРСТВЕННЫЕ ОБ‘ЕДИНЕННЫЕ МАШИНОСТРОИТЕЛЬНЫЕ ЗАВОДЫ

„ГОМЗЫ“.

Северо-Западная Областная Контора.

Заводы, входящие в состав об‘единения „ГОМЗЫ“.

1. „Красное Сормово“.
2. Коломенский.
3. Брянский.
4. Мытищенский.
5. Московский Тормозной.
6. Ташинский.
7. Русско-Американский Инструментальный.
8. Тверской.
9. Рыбинский.
10. Подольский Ремонтный.
11. Приокский Горный Округ (Кулебакский и Выксунский заводы).

ГЛАВНЕЙШИЕ ИЗДЕЛИЯ ЗАВОДОВ:

Паровозы и вагоны железнодорожные и трамвайные нормальной и узкой колеи. Запасные части подвижного состава. Тормоза Вестингауза.

Суда всех типов и конструкций.

Паровые машины. Котлы. Насосы, лебедки и краны.

Двигатели Дизеля, Лиценмейера и Бронса.

Локомобили. Шоссейные катки.

Станки.

Торфяные гарнитуры.

Металлич. конструкции: Мосты. Стропила. Поворотные круги. Семафоры. Резервуары, баки и пр.

Стрелочные переводы.

Сельскохозяйственные машины и орудия. Лопаты и вилы.

Инструменты: метчики, плашки, клуппы, развертки и проч. Буровые инструменты. Трубы сварные. Болты. Заклепки. Гвозди и проволока.

Литье стальное, чугунное и медное. Поковки разного рода. Посуда чугунная и печи.

Железо и сталь: сортовое, листовое, шинное, обручное и кровельное.

Рельсы легких профилей.

Имеются постоянно на складе: сельскохозяйственные машины и орудия. Железо: шинное, обручное, упаковочное; гвозди проволочные, подковные и проч.

Немедленное представление проектов. — Срочное исполнение заказов.

Со всеми запросами и справками обращаться:

ПЕТРОГРАД.

Ул. Герцена (б. Морская), 55. Телефон № 144-40.

Адрес для телеграмм: «ГОМЗЫ—Петроград».

Управление Лесоразработок и Подсобных Предприятий Об'единенных построек Петроград—Рыбинск и Петроград—Орел

„ПЕТРОЖЕЛДОРЛЕС"

доводит до сведения всех заинтересованных учреждений и лиц, что им принимаются заказы на поставку дров, бревен, балансов, пройсов, экспортной и спичечной осины и других лесоматериалов, а также принимаются заказы на принадлежащих ему лесопильных заводах на изготовление всевозможных сортиментов пиленых лесоматериалов как для экспорта, так и для внутреннего рынка.

За справками обращаться по адресу:

Петроград, Рузовская, 9.

Телефоны: 578-07 и 182-02.

ПЕТРОЖЕЛДОРЛЕС.

СЕВЕРНОЕ
ТЕХНИКО-ПРОМЫШЛЕННОЕ
БЮРО.

Ул. Толмачева, № 9, kв. 4.

Тел. № 184-50.

Трубы: цельнотянутые, дымогарные, газовые и чугунные.

Арматура: паровая, водопроводная и соединительные части.

Металлы и изделия: инструменты, станки и разные технические принадлежности.

Механический, литейный и снарядный

ПЕТРО-ЗАВОД

Массовое производство: механические работы, ремонт машин, двигателей, судов. Кузнечные работы, оцинковка. Производство арматуры. ::

Прием заказов на устройство и ремонт пароводяного отопления. ::

Малая Охта, Новочеркасский, д. 1. Телефон 544-66.

ОТДЕЛ II.

СОВЕТСКИЕ УЧРЕЖДЕНИЯ В ПЕТРОГРАДЕ.

Петроградский Совет Рабочих, Крестьянских и Красноармейских Депутатов (Петросовет).

Петроградский Совет Рабочих, Крестьянских и Красноармейских Депутатов является высшим органом Советской Власти в пределах Петрограда. Петроградский Совет, как первый Совет диктатуры пролетариата, имел особое значение в укреплении и утверждении Советской Власти.

В истекшие восемь созывов Петросоветом развернута была широкая работа по всем отраслям государственной жизни и, в частности, по восстановлению промышленности и коммунального хозяйства гор. Петрограда.

Выборы в Петросовет производятся по норме 1 депутат на 400 избирателей. Учреждения и предприятия по счету менее, чем 400 избирателей, но не ниже 200, имеют право на избрание 1 депутата. Предприятия с меньшим числом избирателей среди работающих об'единяются для выборов поройонно через профессиональные союзы. Красноармейцы и военморы выбирают по норме 1 депутата на 200 человек.

При Петросовете организованы Секции по отдельным отраслям государственной деятельности (см. ниже, **«Секции Петросовета»**). На пленарные заседания Петросовета ставятся доклады Отделов Губисполкома по наиболее существенным вопросам текущей работы.

Заседания Петроградского Совета, согласно регламенту работ Петросовета IX созыва, опубликованному в № 93 «Вестника Петросовета» от 24/XI 23 г., происходят один раз в месяц.

Мандатная комиссия Петросовета, Смольный, к. 32; члены: Кондратьев, И. И., Моисеев, И. И. и Пахомов, П. Л.

Члены Петросовета IX созыва

(с указанием их избирательных районов):

Фамилии.	Районы.
Абляева Т. Д.	Центральный р.
Абраменко-Успехов Е. В.	Выборгский р.
Абрамов В. В.	Центральный р.
Абрамов В. М.	Володарский р.
Абрамов Е. К.	»
Абрамов И. А.	М.-Нарвский р.
Абрамов И. П.	»
Абрамов К. В.	»
Абрамсон Э. Б.	Василеостровский р.
Авдеев А. В.	Володарский р.
Авдулов В. Д.	Центральный р.
Авдушов А. П.	Василеостровский р.
Аверкиев В. П.	Петроградский р.
Агапова М. А.	Центральный р.
Адашев С. В.	Петроградский р.
Адрианов Ф. Е.	Центральный р.
Адуевский М. Ф.	»
Азаданов А. В.	Выборгский р.
Азаданова М. Г.	»
Азарьев Т. Н.	»
Азовский В. Ф.	Центральный р.
Айзенберг В. С.	Володарский р.
Акимов А. И.	Центральный р.
Акимов И. В.	Володарский р.
Акимов К. Г.	Центральный р.
Аксенов А. М.	»
Аксенов Н. И.	Василеостровский р.
Албанский Д. П.	Центральный р.
Александров А. А.	М.-Нарвский р.
Александров А. И.	»
Александров Б. И.	Центральный р.
Александров Д. А.	»
Александров И. И.	»
Александров К. Ф.	М.-Нарвский р.
Александров П. А.	Центральный р.
Александров П. Н.	Выборгский р.
Александрова А. К.	М.-Нарвский р.
Александрова М. А.	Центральный р.
Александрова О. А.	Володарский р.
Алексеев А. А.	Центральный р.
Алексеев А. А.	Центральный р.
Алексеев А. А.	Володарский р.
Алексеев И. А.	Центральный р.
Алексеев И. И.	Петроградский р.
Алексеев Л. А.	»
Алексеев М. Н.	М.-Нарвский р.
Алексеев П. А.	Володарский р.
Алексеев П. А.	Выборгский р.
Алексеев С. А.	Центральный р.
Алексеева П. М.	»
Алексин В. Е.	М.-Нарвский р.
Алиханов Г. С.	Василеостровский р.
Алферьева М. Я.	»
Альф В. К.	Петроградский р.
Альфимов Ф. М.	Центральный р.
Амброзиус А. К.	Володарский р.
Андреев А. А.	Центральный р.
Андреев А. А.	Василеостровский р.
Андреев В. А.	Володарский р.
Андреев Д. А.	Центральный р.
Андреев И. И.	»
Андреев М. И.	Петроградский р.
Андреев С. Т.	Володарский р.
Андреева К. В.	Петроградский р.
Андреева М. П.	»
Андрианова А. А.	Володарский р.
Анисимов А. А.	Центральный р.
Анисимов Ф. А.	»
Антипова А. А.	»
Антонов В. А.	Володарский р.
Антонова А. Ф.	»
Антуфьева М. Д.	Центральный р.
Ануфриев В. М.	
Ананасик А. И.	М.-Нарвский р.

Фамилии.	Районы.
Ананасович К. А.	Володарский р.
Апполонов И. М.	»
Апреликова В. Ф.	Василеостровский р.
Апшенек Э. А.	Петроградский р.
Араратов П. С.	Центральный р.
Арбузова А. Е.	М.-Нарвский р.
Аржекаев Е. А.	Василеостровский р.
Арикезе А. И.	Центральный р.
Аристов И. Я.	Петроградский р.
Аркадьева А. И.	Володарский р.
Арнольдов А. М.	»
Артеева Н. С.	М.-Нарвский р.
Артштейн М. Е.	»
Афанасьев Д. Е.	»
Афанасьев Н. А.	Василеостровский р.
Афанасьев С. И.	М.-Нарвский р.
Архангельская Е. М.	Володарский р.
Архаров П. Н.	Центральный р.
Архарова Е. Н.	М.-Нарвский р.
Архипов А. И.	»
Архипов П. П.	Петроградский р.
Арш М. И.	Центральный р.
Астафьев Д. Н.	Василеостровский р.
Афетрова Л. О.	М.-Нарвский р.
Афиногенов В. А.	Петроградский р.
Бабаев Н. А.	Центральный р.
Бабин Н. М.	Василеостровский р.
Бабохов М. А.	Володарский р.
Бажанов С. Г.	Центральный р.
Байков А. Н.	М.-Нарвский р.
Бакаев И. П.	»
Бакашева К. М.	»
Бакк П. А.	Василеостровский р.
Бакова М. Н.	М.-Нарвский р.
Бакшис М. С.	Центральный р.
Балагин В. Е.	М.-Нарвский р.
Балагуров А. И.	Центральный р.
Бараев П. В.	
Баранов И. М.	Володарский р.
Баранов М. И.	Центральный р.
Баранов М. Э.	М.-Нарвский р.
Барановский К. И.	Центральный р.
Барашев С. Н.	Володарский р.
Барковский А. А.	Центральный р.
Барон Н. Е.	Володарский р.
Барский Л. А.	Центральный р.
Барсуков И. П.	»
Бартельс Н. А.	М.-Нарвский р.
Баруздин А. Д.	Василеостровский р.
Барышев Н. В.	Выборгский р.
Барышников Я. П.	Центральный р.
Басуев А. Б.	»
Баташева В. М.	»
Батырев П. В.	»
Бахмет С. С.	»
Бахрах М. Д.	»
Башкиров А. Ф.	М.-Нарвский р.
Бегге К. М.	Центральный р.
Безменова П. Е.	М.-Нарвский р.
Беккер Н. Г.	»
Беликов Ф. Е.	Центральный р.
Белов Д. Н.	М.-Нарвский р.
Беляев А. Л.	Центральный р.
Беляев П. В.	»
Березин П. Е.	Василеостровский р.
Березина М. П.	»
Бернштейн И. И.	М.-Нарвский р.
Бехман М. А.	Центральный р.
Бехтерев В. М.	Володарский р.
Бибикова М. А.	Василеостровский р.
Бирзович М. А.	М.-Нарвский р.
Бирюлев И. И.	Центральный р.
Бломберг Б. А.	
Блюменталь С. Н.	»
Блюмфельт Е. Т.	Петроградский р.
Блюхер В. К.	М.-Нарвский р.
Боброва А. С.	»
Богданов А. Е.	Центральный р.
Богданов А. И.	Василеостровский р.
Богданов А. И.	Выборгский р.
Богданов А. Л.	Центральный р.
Богданов А. Т.	»
Богданов Н. В.	Центральный р.
Богданов С. И.	»
Богданов Ф. И.	Василеостровский р.
Богданов П. П.	Центральный р.
Богданова А. Е.	Петроградский р.
Богданова А. М.	Центральный р.
Богданова М. К.	Выборгский р.
Боген Д. Г.	»
Богомолов М. А.	»
Богомольный Я. И.	Центральный р.
Бойков А. В.	»
Бойков М. А.	»
Бойков П. Г.	Василеостровский р.
Бойцов Г. В.	Центральный р.
Бойцов Ф. И.	»
Бокарев П. А.	»
Болдырев Д. С.	Петроградский р.
Болтушко П. С.	Василеостровский р.
Большаков Ф. З.	Володарский р.
Большакова В. Н.	»
Большев Ф. М.	Центральный р.
Бондаренко-Дук К. П.	Володарский р.
Бондин А. Ф.	Центральный р.
Борисов А. Ф.	Володарский р.
Борисов Я. А.	Петроградский р.
Борисов Я. И.	М.-Нарвский р.
Борода В. С.	»
Бородавкин П. Н.	
Бородин Д. В.	Центральный р.
Бородин С. А.	Василеостровский р.
Бородин Т. С.	Володарский р.
Борок Р. Л.	»
Борткевич Е. В.	Центральный р.
Борьян Е. М.	Василеостровский р.
Ботикова С. З.	»
Брамсон Л. Б.	»
Брейман Л. А.	»
Бродский В. А.	Центральный р.
Бронич П. А.	Василеостровский р.
Бронштейн А. Л.	Выборгский р.
Брунер Ф. К.	Василеостровский р.
Брусникин К. Ф.	М.-Нарвский р.
Брюккель-Бруно А. И.	»
Брюхов В. Н.	»
Бугаев Д. М.	Выборгский р.
Будаев И. Е.	Центральный р.
Буевский Н. В.	»
Буйлов Н. М.	»
Букаин И. Ф.	Петроградский р.
Букан А. О.	Центральный р.
Буреева П. С.	Выборгский р.
Буров Я. М.	Василеостровский р.
Буруев К. А.	Выборгский р.
Бурухин П. В.	Центральный р.
Бурхварт Я. П.	Василеостровский р.
Бурчанов А. П.	Выборгский р.
Буслаев С. В.	Володарский р.
Буткус М. О.	Выборгский р.
Бухарцев В. В.	Центральный р.
Буцкалев З. Е.	»
Бушуев С. М.	М.-Нарвский р.
Буянский Н. К.	Володарский р.
Быстров А. Г.	
Быстров А. Б.	Центральный р.
Быстрова Л. М.	Володарский р.
Быстрянский Б. А.	Выборгский р.
Бычков В. П.	»
Вайнштейн Г. И.	Центральный р.
Вакушев Я. В.	Выборгский р.
Валерианов П. П.	Василеостровский р.
Ванаг П. Я.	Центральный р.
Васенцович В. К.	Выборгский р.
Василевская-Стахурская К. С.	Центральный р.
Васильев А. В.	»
Васильев А. Е.	М.-Нарвский р.
Васильев В. В.	»
Васильев И. В.	Выборгский р.
Васильев И. В.	Василеостровский р.
Васильев И. Д.	Центральный р.
Васильев Л. А.	Выборгский р.
Васильев М. Ф.	Центральный р.
Васильев Н. В.	»

Фамилии.	Районы.
Васильев Н. Г.	Центральный р.
Васильев П. Д.	М.-Нарвский р.
Васильев П. П.	»
Васильев Т. В.	Центральный р.
Васильева А. В.	»
Васильева Е. И.	»
Васильева Н. И.	»
Васильева П. П.	»
Васильков Н. И.	Володарский р.
Вассерман О. М.	Петроградский р.
Васянин И. П.	Выборгский р.
Вахрамеева М. Н.	Центральный р.
Вашалов А. В.	Петроградский р.
Вегер А. И.	Василеостровский р.
Вейкша А. А.	М.-Нарвский р.
Вейнберг Г. Д.	Василеостровский р.
Вейсман А. А.	»
Вересов Н. Н.	М.-Нарвский р.
Видау П. И.	Центральный р.
Видересберг В. В.	»
Вилесов М. С.	М.-Нарвский р.
Вилис Ю. О.	Центральный р.
Вильбушевич Н. Л.	Василеостровский р.
Виндзберг Р. З.	Выборгский р.
Виноградов А. А.	М.-Нарвский р.
Виноградов В. А.	Выборгский р.
Виноградов Н. А.	Центральный р.
Виноградов С. П.	
Виноградов С. Е.	Василеостровский р.
Виноградова В. А.	М.-Нарвский р.
Виноградова М. И.	»
Висневская С. Ю.	
Вишневский Ю. Ю.	Володарский р.
Владимиров Н. М.	»
Владимирский А. Л.	Выборгский р.
Власов П. П.	Центральный р.
Воинов А. И.	Володарский р.
Волков А. М.	Центральный р.
Волков А. П.	»
Волков И. В.	Василеостровский р.
Волков П. И.	Володарский р.
Волкова А. В.	»
Волкова Д. М.	Выборгский р.
Волкова Е. К.	М.-Нарвский р.
Волкова М. Ф.	Центральный р.
Волнухин В. П.	»
Вольф Э. Х.	М.-Нарвский р.
Вольф-Израэль Е. В.	Центральный р.
Воробей И. В.	Володарский р.
Воробьев Б. Е.	Выборгский р.
Воробьев П. И.	Петроградский р.
Воробьев С. П.	Центральный р.
Воробьев-Генкин Е. А.	
Воробьева Е. Р.	М.-Нарвский р.
Воронин Н. М.	»
Воронин С. В.	Центральный р.
Воронкевич И. В.	Володарский р.
Воронков А. И.	Центральный р.
Воронков Г. М.	Выборгский р.
Воронцов Л. И.	М.-Нарвский р.
Врублевский А. И.	Центральный р.
Вульф А. Я.	Володарский р.
Высоцкая А. Н.	Центральный р.
Высоцкий П. О.	Володарский р.
Габулов П. Д.	Петроградский р.
Гаврилов М. В.	М.-Нарвский р.
Гаврилов М. Г.	»
Гаврилов М. Т.	»
Гаврилов Н. П.	»
Гаврилюк Н. С.	Петроградский р.
Гаген Р. А.	Володарский р.
Газа И. И.	М.-Нарвский р.
Гайцхоки С. С.	Василеостровский р.
Гальперштейн Б. М.	Центральный р.
Ганзинг Д. Г.	»
Гапанский П. С.	»
Гаре С. С.	»
Гарин С. А.	»
Гегель Г. Е.	М.-Нарвский р.
Гельфанд Н. Л.	Центральный р.
Герасимов М. В.	»
Герасимова Е. П.	Петроградский р
Гертик А. М.	Центральный р.
Герцберг А. В.	»
Гилярова Е. А.	»
Гипелис К. Д.	М.-Нарвский р.
Гиттис В. М.	Володарский р.
Глебов-Авилов Н. П.	Центральный р.
Глебов-Путиловский Н. Н.	М.-Нарвский р.
Глебова Н. С.	Выборгский р.
Глембоцкий И. В.	Центральный р.
Глинцерник Е. А.	Центральный р.
Глобус М. И.	Выборгский р.
Гловацкий Л. М.	Петроградский р.
Глумаков Ф. А.	Володарский р.
Говоров В. Д.	Центральный р.
Голант Е. Я.	»
Голинец В. М.	Центральный р.
Голов Д. Я.	М.-Нарвский р.
Головешкин И. Ф.	»
Головешко И. А.	Выборгский р.
Головин Т. Я.	Василеостровский р.
Головков Ф. Ф.	Выборгский р.
Голоушкин К. Ф.	М.-Нарвский р.
Голубев Г. П.	»
Голубев З. Т.	Центральный р.
Голубева Е. В.	Петроградский р.
Голынский А. В.	М.-Нарвский р.
Гольдберг В. А.	
Гольдфельд А. Я.	Центральный р.
Гоникберг И. И.	»
Гончар А. М.	М.-Нарвский р.
Горбач Н. И.	»
Горбачев И. А.	Центральный р.
Горбовицкий С. Е.	Петроградский р.
Горбунов К. Т.	М.-Нарвский р.
Горбунов П. М.	Петроградский р.
Гордеев П. П.	Василеостровский р.
Гордон М. М.	Выборгский р.
Гордон Н. И.	М.-Нарвский р.
Горелик С. А.	»
Горлов И. А.	»
Горшков Д. И.	Василеостровский р.
Горячев А. Д.	Центральный р.
Горячев Г. А.	»
Гофберг А. М.	Василеостровский р.
Грабовский Л. Е.	
Грауборт В. И.	Володарский р.
Графова А. В.	Выборгский р.
Грачев И. Ф.	Петроградский р.
Гребнева А. Н.	Центральный р.
Гредескул Н. А.	Василеостровский р.
Грейжа П. А.	М.-Нарвский р.
Грибов А. И.	Выборгский р.
Грибоедов А. Ф.	Центральный р.
Гриве Я. У.	Василеостровский р.
Григорьев А. В.	М.-Нарвский р.
Григорьев В. В.	Центральный р.
Григорьев З. Г.	М.-Нарвский р.
Григорьев М. А.	Центральный р.
Григорьев М. Г.	Володарский р.
Григорьев М. М.	»
Григорьев Н. А.	Центральный р.
Григорьев Н. П.	»
Григорьев П. М.	»
Григорьева А. А.	М.-Нарвский р.
Григорьева А. Г.	»
Григорьева А. Ф.	»
Григорьева Е. А.	Выборгский р.
Григорчук И. Н.	Центральный р.
Григорян А. П.	Петроградский р.
Гринько М. С.	Василеостровский р.
Грицкова А. Е.	Выборгский р.
Гридинская М. Н.	Петроградский р.
Гридинский Ф. П.	»
Губенко П. Г.	Володарский р.
Гугин Г. И.	М.-Нарвский р.
Гудавин А. А.	»
Гукленов Е. Е.	Выборгский р.
Гулла Н. К.	Петроградский р.
Гуров С. М.	М.-Нарвский р.
Гуревич И. Н.	Центральный р.
Гурьева Н. Ф.	М.-Нарвский р.
Гурьевский А. М.	Центральный р.

Фамилии.	Районы.	Фамилии.	Районы.
Гусев А. А.	Василеостровский р.	Егошин В. И.	Петроградский р.
Гусев В. В.	Володарский р.	Егунов П. В.	»
Гусев М. Е.	Центральный р.	Екконен П. М.	Василеостровский р.
Гусева А. Е.	Выборгский р.	Елисеев А. Б.	Центральный р.
Гусева М. Б.	Володарский р.	Елышев Н. П.	»
Гутман Д. Д.	Центральный р.	Елькович Я. Р.	»
Гутман И. В.	Выборгский р.	Емельянов Н. А.	Петроградский р.
Гутман И. С.	Центральный р.	Емельянова Т. А.	М.-Нарвский р.
Гуща С. С.	М.-Нарвский р.	Ендрасик К. А.	Петроградский р.
Дав Н. П.	Выборгский р.	Епиганцев М. В.	Центральный р.
Давидович К. С.	Центральный р.	Еремина К. А.	Василеостровский р.
Давыдов М. П.	Володарский р.	Ермолаев А. И.	Центральный р.
Дальский А. Н.	Центральный р.	Ермолаев К. Е.	М.-Нарвский р.
Даниленок М. П.	Василеостровский р.	Ерофеев Н. А.	Центральный р.
Данилов М. С.	М.-Нарвский р.	Ершов А. А.	»
Данилов П. А.	»	Ершов А. П.	М.-Нарвский р.
Данилова Е. И.	Центральный р.	Ершов Н. Г.	Центральный р.
Данилова С. М.	Петроградский р.	Ефименко А. И.	М.-Нарвский р.
Даров И. А.	Центральный р.	Ефимов А. А.	М.-Нарвский р.
Дашкевич П. В.	Володарский р.	Ефимов А. П.	Выборгский р.
Дворников Н. Ф.	Центральный р.	Ефимов И. М.	»
Дегтерев И. Ф.	»	Ефимов И. М.	Василеостровский р.
Дегтерева А. С.	»	Ефимов П. Е.	Выборгский р.
Дементьева М. В.	»	Ефимова А. Р.	М.-Нарвский р.
Дементьева М. В.	Петроградский р.	Ефимова-Главадская З. Б.	Центральный р.
Демьянов П. А.	»	Ефремов М. П.	»
Денисов А. М.	М.-Нарвский р.	Ешугов Ф. Г.	»
Дергачев М. Н.	Василеостровский р.	Жадейко В. Е.	»
Державин Н. С.	»	Жаринов П. А.	»
Десмитнек И. И.	Центральный р.	Жарновецкий К. С.	Петроградский р.
Десов Г. А.		Жбаков П. И.	Центральный р.
Дзикович И. А.	Володарский р.	Жданов И. М.	»
Дианов А. С.	М.-Нарвский р.	Жданов Ф. Н.	М.-Нарвский р.
Димант В. З.	Петроградский р.	Жебровский И. К.	Центральный р.
Диодоров И. Р.	»	Жейц А. И.	М.-Нарвский р.
Дмитриев И. Д.	Центральный р.	Желтухина А. П.	Центральный р.
Дмитриев Н. М.	»	Живновский В. В.	»
Дмитриев П. С.	М.-Нарвский р.	Жигирев Г. В.	Выборгский р.
Дмитриев Т. Д.	Василеостровский р.	Жильцов К. П.	»
Дмух В. Е.	Центральный р.	Жук А. В.	Володарский р.
Добрынин А. К.	Володарский р.	Жуков Л. И.	Центральный р.
Добрынин С. И.	М.-Нарвский р.	Жуков М. У.	»
Добычин Н. Н.	Василеостровский р.	Жуков Н. А.	»
Добычина Е. Е.	Центральный р.	Журавлев В. А.	М.-Нарвский р.
Долгая Е. М.	М.-Нарвский р.	Журавлев И. Ф.	Центральный р.
Домбур Р. Я.	Василеостровский р.	Журомский Е. Е.	»
Донцов А. В.	Володарский р.	Заблудовский З. Б.	»
Дорин Я. А.	Центральный р.	Заводов С. Ф.	»
Дормидонтов Ф. С.	Василеостровский р.	Завьялов И. А.	Володарский р.
Дорофеева Е. М.	Центральный р.	Зайцев А. А.	Выборгский р.
Дорошева Е. Ф.	М.-Нарвский р.	Зайцев А. И.	Василеостровский р.
Драницын С. Н.	Центральный р.	Зайцев И. С.	Центральный р.
Дриго М. П.	»	Зайцев И. М.	»
Дрожжин К. В.	»	Зайцев Н. Л.	»
Дроздов А. И.	»	Зак С. Я.	Петроградский р.
Дроздов М. Д.	»	Залуцкий П. А.	Центральный р.
Дронова Е. Д.	»	Заранко А. А.	Василеостровский р.
Другов С. С.	М.-Нарвский р.	Захаров Н. И.	Центральный р.
Дубленников Г. П.	Центральный р.	Захаров П. М.	Василеостровский р.
Дубов В. М.	»	Зверева Е. В.	Петроградский р.
Дудар И. И.	»	Зверинцев Б. Л.	Володарский р.
Дукальский В. А.	Петроградский д.	Зелексон И. Н.	»
Дукальский М. П.	Центральный р.	Зеленин Н. В.	М.-Нарвский р.
Дурнякина М. Б.	М.-Нарвский р.	Зеленко В. А.	Центральный р.
Душечкин Г. П.		Зеликсон А. С.	Володарский р.
Дьяконов А. П.	Центральный р.	Зеликсон П. Л.	Василеостровский р.
Дьяконов С. С.	Выборгский р.	Зельдов Б. Е.	М.-Нарвский р.
Дятлов Г. А.	М.-Нарвский р.	Земский Б. В.	Петроградский р.
Евгеньев А. Н.	Володарский р.	Земсков А. К.	Центральный р.
Евдокимов Г. Е.	М.-Нарвский р.	Зернов С. А.	Василеостровский р.
Евдокимова К. В.	Петроградский р.	Зибель Л. Л.	Выборгский р.
Евстигнеева А. А.	»	Зильберман А. И.	М.-Нарвский р.
Евстифеева А. Ф.	Володарский р.	Зиновьев Г. Е.	Центральн. р.
Евтеева В. А.	Выборгский р.	Зиновьев А. Т.	Володарский р.
Егоров В. А.	Центральный р.	Зиновьева Е. И.	Володарский р.
Егоров В. В.	Володарский р.	Зиткевич М. С.	Центральный р.
Егоров Г. С.	М.-Нарвский р.	Злоткин М. Я.	Василеостровский р.
Егоров К. Н.	»	Золотарев С. А.	М.-Нарвский р.
Егоров Н. Е.	»	Зорин В. А.	Петроградский р.
Егоров С. И.	Выборгский р.	Зуев П. И.	Центральный р.
Егорова Е. Н.	Центральный р.	Зуев И. Е.	
Егорова Н. Ф.	»	Ибатулин Ю. В.	М.-Нарвский р.
Егорова О. Т.	»	Иванов А. А.	»

Фамилии.	Районы.
Иванов А. И.	Центральный р.
Иванов А. Н.	Выборгский р.
Иванов А. Я.	Володарский р.
Иванов А. Я.	Петроградский р.
Иванов В. В.	Петроградский р.
Иванов В. И.	М.-Нарвский р.
Иванов В. И.	Центральный р.
Иванов В. И.	»
Иванов В. Н.	Василеостровский р.
Иванов Г. В.	Выборгский р.
Иванов Г. И.	»
Иванов И. П.	Володарский р.
Иванов И. П.	»
Иванов К. И.	Центральный р.
Иванов М. А.	М.-Нарвский р.
Иванов М. И.	Центральный р.
Иванов М. Н.	Выборгский р.
Иванов Н. А.	М.-Нарвский р.
Иванов Н. Д.	Выборгский р.
Иванов Н. И.	Василеостровский р.
Иванов Н. П.	Петроградский р.
Иванов Н. Я.	Центральный р.
Иванов П. И.	Василеостровский р.
Иванов П. И.	Выборгский р.
Иванов С. В.	Василеостровский р.
Иванов С. В.	Володарский р.
Иванов Ф. Н.	Центральный р.
Иванов Н. И.	Василеостровский р.
Иванова А. И.	Центральный р.
Иванова А. К.	М.-Нарвский р.
Иванова А. Н.	Петроградский р.
Иванова Е. Е.	Центральный р.
Иванова Е. П.	Петроградский р.
Иванова И. М.	М.-Нарвский р.
Иванова О. И.	»
Иванова Т. Н.	»
Ивлиев В. П.	»
Игнатьев С. Ф.	Петроградский р.
Иженцев Л. Е.	М.-Нарвский р.
Изотов А. А.	»
Израилевич А. А.	»
Израилитин А. А.	»
Иконников М. С.	Центральный р.
Ильин В. И.	»
Ильин И. И.	М.-Нарвский р.
Ильина З. Г.	Центральный р.
Ильина О. И.	»
Илькевич В. Н.	Володарский р.
Икмельтю Г. Я.	М.-Нарвский р.
Иогансон М. М.	Василеостровский р.
Иоель С. В.	Центральный р.
Ионов И. И.	Петроградский р.
Иппо Б. М.	Василеостровский р.
Исаков П. П.	Центральный р.
Исакова П. С.	»
Иткин А. Ю.	Василеостровский р.
Кабанов С. С.	М.-Нарвский р.
Кабанова В. В.	
Кабанова М. М.	»
Кадде И. И.	Центральный р.
Казак И. Д.	Володарский р.
Казаков Я. Е.	Центральный р.
Казанская Т. А.	Петроградский р.
Калашников И. И.	М.-Нарвский р.
Калеп И. К.	Выборгский р.
Калинин А. И.	М.-Нарвский р.
Калинин А. С.	»
Калинин Б. С.	Выборгский р.
Калинин В. А.	М.-Нарвский р.
Калинин И. П.	Володарский р.
Калло И. Е.	»
Калиева С. И.	Петроградский р.
Каменецкий Г. А.	Центральный р.
Каменщиков Н. П.	Василеостровский р.
Камигулов А. Д.	
Канатчиков С. И.	Центральный р.
Канатчикова Б. С.	
Канцлер Е. М.	»
Капитонова А. П.	Василеостровский р.
Каплан Г. А.	Петроградский р.
Капман А. Э.	Василеостровский р.
Капорова М. М.	Выборгский р.
Карапетян О. К.	Центральный р.
Карасев С. Т.	Володарский р.
Кармашева З. М.	Центральный р.
Карпешко О. С.	»
Карпов Н. А.	»
Картавцев М. Л.	»
Картунен И. А.	Выборгский р.
Карцев Г. Н.	Центральный р.
Катунин М. И.	Петроградский р.
Кауль А. И.	Центральный р.
Кауст А. Г.	Василеостровский р.
Кишкин В. Ф.	Центральный р.
Кейер П. Ф.	Центральный р.
Келин Я. Л.	Володарский р.
Келло П. И.	
Кельн В. А.	Центральный р.
Керватов Н. А.	М.-Нарвский р.
Кербицкий П. Н.	»
Керве Х. Ф.	Петроградский р.
Керре А. О.	Выборгский р.
Кертула А. И.	Петроградский р.
Кизельбах Ф. Р.	Володарский р.
Кеек Э. М.	Центральный р.
Килль К. Г.	Выборгский р.
Кин А. В.	М.-Нарвский р.
Кинга О. А.	Володарский р.
Кингин Н. А.	Центральный р.
Киреев Г. Г.	Петроградский р.
Кириллов И. К.	М.-Нарвский р.
Кириллова Е. Е.	Центральный р.
Китаев Н. А.	»
Китц А. Я.	»
Кичик Н. К.	М.-Нарвский р.
Киткин Н. А.	»
Клаас Г. К.	Володарский р.
Клевкин В. Е.	Выборгский р.
Клесье М. Ф.	Петроградский р.
Климкевич П. В.	Центральный р.
Климук А. Л.	Василеостровский р.
Клинов Я. И.	Выборгский р.
Клочкин Н. В.	Центральный р.
Клыков Н. К.	М.-Нарвский р.
Клюйко В. А.	Петроградский р.
Клюшкин В. А.	Центральный р.
Клявс-Клявин А. Я.	»
Клявс-Клявин А. Я.	»
Ковалев И. Д.	Володарский р.
Ковалев М. А.	М.-Нарвский р.
Коваленко М. А.	Василеостровский р.
Коваленко Т. И.	Володарский р.
Ковалкин С. Т.	М.-Нарвский р.
Когарко К. М.	Центральный р.
Кодацкий И. Ф.	Выборгский р.
Кожанов Т. Ф.	М.-Нарвский р.
Кожуро А. Е.	Володарский р.
Козанович К. Е.	Центральный р.
Козлов Н. М.	Володарский р.
Козлов С. А.	Петроградский р.
Козлов С. А.	Центральный р.
Козлова В. Е.	М.-Нарвский р.
Козлова Г. А.	Василеостровский р.
Козлова Н. Г.	М.-Нарвский р.
Козлова М. С.	»
Козлова-Пасек Д. Л.	»
Козловская А. Я.	Центральный р.
Козловский Б. Г.	»
Козырев М. Т.	»
Кокк И. К.	М.-Нарвский р.
Коккин И. А.	»
Кокко Н. И.	Выборгский р.
Колгушкин Ф. Т.	Василеостровский р.
Колесов А. И.	Центральный р.
Колесов Г. А.	
Колесов С. И.	Володарский р.
Колинский Г. А.	Центральный р.
Колосов Д. И.	М.-Нарвский р.
Колчин А. В.	Центральный р.
Кольцов И. Г.	»
Колюбакин Д. В.	Василеостровский р.
Комаров В. Ф.	Центральный р.
Комаров Д. В.	Володарский р.
Комаров Н. П.	Выборгский р.
Комаров С. К.	Центральный р.
Комашко А. М.	Володарский р.

Фамилии.	Районы.
Комиссаров И. К.	Выборгский р.
Кодаков С. И.	Володарский р.
Кондратьев И. И.	»
Кондратьев Т. К.	Петроградский р.
Кондратьев Ф. Е.	Центральный р.
Кондратьев Т. К.	Петроградский р.
Кондратьева Е. Я.	Володарский р.
Кондриков В. И.	Центральный р.
Коновалов А. И.	»
Коновалов М. И.	М.-Нарвский р.
Коновалова П. И.	
Константинова М. К.	Володарский р.
Конькова А. Д.	М.-Нарвский р.
Копылов Г. Е.	Петроградский р.
Корзинкин П. А.	Володарский р.
Корнеев А. Д.	Выборгский р.
Коробейников Н. И.	Василеостровский р.
Коровин Н. К.	М.-Нарвский р.
Королев А. А.	Выборгский р.
Королев К. И.	М.-Нарвский р.
Королев М. А.	»
Королев П. Н.	Петроградский р.
Королева-Богданова А. И.	Центральный р.
Корольков С. Г.	»
Коротков Е. Н.	»
Коротков Ф. Ф.	»
Корчагин И. В.	М.-Нарвский р.
Корчагин С. М.	Центральный р.
Коршаков З. А.	»
Коршунов Е. К.	»
Коршунов К. Н.	Василеостровский р.
Коршунова А. С.	Володарский р.
Корягин Г. Л.	Центральный р.
Косарев И. П.	Центральный р.
Косарева М. К.	Петроградский р.
Костина А. П.	Центральный р.
Костров Н. В.	»
Костырин С. М.	М.-Нарвский р.
Коталынов И. И.	Центральный р.
Котляков И. Е.	»
Котов К. М.	»
Кочнов С. Я.	Володарский р.
Кошелев А. В.	Петроградский р.
Кошкин В. Н.	Центральный р.
Кошкин Я. А.	Володарский р.
Красин И. Ф.	
Краснопольский Н. А.	Василеостровский р.
Краузе В. П.	
Краузе С. И.	Центральный р.
Крацкин Л. М.	Василеостровский р.
Краюхин Н. Н.	Центральный р.
Крейнович Н. А.	»
Крейцберг Ф. Я.	»
Кришковский К. Н.	Центральный р.
Кривошеев И. М.	»
Кровельская Е. И.	»
Круглов В. Е.	М.-Нарвский р.
Круглов В. П.	Центральный р.
Круглов И. А.	Выборгский р.
Круглова А. И.	Володарский р.
Крумина А. А.	М.-Нарвский р.
Крупенин С. П.	Центральный р.
Крутикова М. Ф.	»
Крылов В. А.	»
Куделли П. Ф.	М.-Нарвский р.
Кудрицов Н. А.	Центральный р.
Кудрявцев А. В.	»
Кудрявцев М. Н.	»
Кудрявцев Ф.	Василеостровский р.
Кудряшов Н. И.	Володарский р.
Кузин И. Л.	»
Кузьмин М. В.	Центральный р.
Кузьмин Н. Я.	Володарский р.
Кузьмина А. В.	М.-Нарвский р.
Кузьмина У. Т.	Выборгский р.
Кузьминская Е. В.	Центральный р.
Кузьминский Н. В.	М.-Нарвский р.
Кузьмичев В. Ф.	»
Кузнецов В. П.	Центральный р.
Кузнецов И. А.	Выборгский р.
Кузнецов Н. И.	М.-Нарвский р.
Кузнецова Т. Г.	»
Куклин А. С.	»

Фамилии.	Районы.
Кукс А. И.	Центральный р.
Куксин Б. П.	»
Кукушкин И. И.	Василеостровский р.
Кулабухов М. М.	М.-Нарвский р.
Куликов А. И.	»
Куликов В. М.	Центральный р.
Куликов С. С.	Выборгский р.
Куликов Ф. С.	Володарский р.
Кулиненков М. А.	М.-Нарвский р.
Кулль Л. Я.	Центральный р.
Кульберг А. М.	М.-Нарвский р.
Куляйстинен К. К.	Володарский р.
Кунин Н. С.	Выборгский р.
Кунцевич В. П.	Центральный р.
Куплетский С. М.	Петроградский р.
Куприянов А. К.	М.-Нарвский р.
Купцов А. А.	»
Курбатов Н. А.	Центральный р.
Куриленко К. Г.	»
Курманов А. Н.	М.-Нарвский р.
Курочкин В. М.	»
Курочкин И. Е.	Центральный р.
Курпяков Ф. И.	»
Кустов М. А.	М.-Нарвский р.
Кустов Ф. О.	Центральный р.
Кутенин А. А.	М.-Нарвский р.
Кутин К. А.	Центральный р.
Кутузов П. В.	»
Кутилов И. И.	М.-Нарвский р.
Кучменко А. Н.	Выборгский р.
Кушин В. А.	Петроградский р.
Кушнарев П. Т.	Володарский р.
Лаврентьев А. Ф.	Володарский р.
Лаврентьев П. М.	М.-Нарвский р.
Лаврентьева А. С.	Василеостровский р.
Лавышко А. П.	Петроградский р.
Ладанов М. Г.	Василеостровский р.
Лазарев И. И.	Петроградский р.
Лазарев П. И.	Володарский р.
Лазарева М. А.	Петроградский р.
Лазуркина Д. А.	Выборгский р.
Лалов П. И.	Петроградский р.
Ланкман В. А.	М.-Нарвский р.
Ларионов В. Т.	Петроградский р.
Ларионов И. Г.	Центральный р.
Лебедев В. А.	Выборгский р.
Лебедев Д. М.	Центральный р.
Лебедев И. А.	»
Лебедев И. В.	Петроградский р.
Лебедев И. В.	М.-Нарвский р.
Лебедев М. И.	»
Лебедев И. И.	»
Лебедев С. М.	»
Лебедева В. Н.	»
Лебедева М. В.	Центральный р.
Лебедева П. С.	М.-Нарвский р.
Лебеденко А. Г.	»
Левин А. М.	Центральный р.
Левин В. С.	»
Левин И. Н.	»
Левит С. А.	Центральный р.
Левичев В. Н.	Петроградский р.
Легран Б. В.	Центральный р.
Легран О. В.	»
Лейферт Л. А.	М.-Нарвский р.
Лексаченко М. К.	Петроградский р.
Лемендик М. К.	Центральный р.
Лемешев Ф. А.	М.-Нарвский р.
Леммик Я. К.	Василеостровский р.
Ленцман Я. Д.	М.-Нарвский р.
Леонов А. Г.	Выборгский р.
Леонов И. Л.	Центральный р.
Леонович С. В.	М.-Нарвский р.
Леонтьев Б. Г.	»
Леонтьев П. Н.	Центральный р.
Леопольдова А. И.	Володарский р.
Леошко О. Д.	М.-Нарвский р.
Лепа П. К.	Василеостровский р.
Лепиц Я. М.	Петроградский р.
Либерг К. Г.	Центральный р.
Лиздин Г. Я.	Василеостровский р.
Лилина З. И.	Центральный р.
Лиловая Т. Л.	Василеостровский р.

Фамилии.	Районы.
Линдгольм М. И.	М.-Нарвский р.
Липатов А. С.	Володарский р.
Липатов П. С.	»
Лискиер М. Л.	Центральный р.
Лиссовский Н. А.	Петроградский р.
Литвинов И. С.	Центральный р.
Литтебрант А. И.	М.-Нарвский р.
Лихонин П. С.	Володарский р.
Лишунов Т. А.	М.-Нарвский р.
Лобач Г. Я.	Василеостровский р.
Лобашова Е. А.	М.-Нарвский р.
Лобов С. С.	Выборгский р.
Лоскутов И. К.	Василеостровский р.
Лотова А. Н.	Центральный р.
Лотте С. А.	Володарский р.
Лугин А. К.	Центральный р.
Лукашин А. И.	»
Лукин В. Г.	М.-Нарвский р.
Лукинов И. И.	Центральный р.
Лукомский П. И.	Василеостровский р.
Лунге Е. Г.	Выборгский р.
Лунев Н. И.	Центральный р.
Лупинин К. Я.	Василеостровский р.
Луцук А. М.	Выборгский р.
Льнянов В. Г.	Центральный р.
Любимский З. И.	»
Лютер Э. Г.	»
Магон Ю. Я.	Выборгский р.
Мазуренко И. Ф.	Василеостровский р.
Мазыро В. М.	Володарский р.
Майков В. И.	Центральный р.
Макаров В. И.	Выборгский р.
Макаров М. Д.	Петроградский р.
Макаров Н. М.	Центральный р.
Макаров С. Е.	М.-Нарвский р.
Маквиц Р. И.	»
Маклаков Г. М.	Выборгский р.
Маковецкий И. Н.	Василеостровский р.
Максарев Ю. Е.	»
Максимов А. Г.	Центральный р.
Максимов А. И.	Выборгский р.
Максимов С. Ф.	Володарский р.
Малахов М. В.	Петроградский р.
Малевич М. М.	Выборгский р.
Малецкий Я. М.	Центральный р.
Маляцинская Т. Г.	Выборгский р.
Малыгина Т. А.	Володарский р.
Малышев М. А.	Центральный р.
Малышева А. В.	М.-Нарвский р.
Мальков П. П.	»
Мальцев Н. П.	Центральный р.
Мандельштам С. О.	М.-Нарвский р.
Марголин А. М.	Центральный р.
Марголин Р. З.	Петроградский р.
Мариампольский Л. М.	Володарский р.
Маринский И. М.	Василеостровский р.
Маркевич Е. И.	Центральный р.
Маркитахин М. К.	Василеостровский р.
Марков Н. И.	Володарский р.
Марков Н. В.	Василеостровский р.
Маркова О. В.	М.-Нарвский р.
Марлатов Н. И.	Выборгский р.
Мартынов В. И.	М.-Нарвский р.
Мартынов И. И.	Центральный р.
Масальский А. П.	Василеостровский р.
Масальцева С. Г.	Центральный р.
Масленников В. Г.	»
Маслов А. Я.	М.-Нарвский р.
Матвеев А. М.	Володарский р.
Матвеев В. Н.	Выборгский р.
Матвеев М. П.	Центральный р.
Матвеев С. Ф.	Выборгский р.
Матвеева А. К.	Василеостровский р.
Матвеева Е. М.	Центральный р.
Маторин Н. М.	М.-Нарвский р.
Маторина Л. П.	Центральный р.
Матюнин П. Н.	
Матюхин М. К.	М.-Нарвский р.
Матюшкин А. В.	Выборгский р.
Маурит Ф. Я.	Центральный р.
Мауричева Д. И.	»
Маширов А. И.	Володарский р.
Медведев А. А.	Центральный р.

Фамилии.	Районы.
Медведев А. Ф.	Выборгский р.
Медведев Б. А.	М.-Нарвский р.
Медведев В. Г.	Центральный р.
Медведев Н. И.	Выборгский р.
Медведев П. Я.	Володарский р.
Медведев Ф. Ф.	Центральный р.
Медведев А. А.	»
Меднис А. Ю.	»
Меерсон И. Г.	Выборгский р.
Межак В. А.	Центральный р.
Мезер Э. Я.	Петроградский р.
Мейер З. Е.	Василеостровский р.
Мейке О. Т.	М.-Нарвский р.
Мейлунас Ф. К.	Центральный р.
Мелейковский Ю. Л.	Василеостровский р.
Мельников А. А.	М.-Нарвский р.
Мензилова В. Н.	Центральный р.
Меньков Н. П.	Выборгский р.
Мессинг С. А.	Центральный р.
Метус Э. Г.	»
Мешакин И. И.	Василеостровский р.
Мизонов В. П.	М.-Нарвский р.
Микола (Курдиновский) Н. Т.	Выборгский р.
Мин В. П.	Центральный р.
Миндлин А. М.	Петроградский р.
Мирович А. Л.	Центральный р.
Митревич А. А.	»
Митрофанова А. Ф.	М.-Нарвский р.
Михайлов А. Д.	Центральный р.
Михайлов Б. М.	Петроградский р.
Михайлов А. Д.	Центральный р.
Михайлов А. М.	Петроградский р.
Михайлов А. Р.	М.-Нарвский р.
Михайлов Б. С.	Выборгский р.
Михайлов В. Я.	Центральный р.
Михайлов В. М.	»
Михайлов И. Д.	Василеостровский р.
Михайлов И. Е.	Центральный р.
Михайлов И. И.	Петроградский р.
Михайлов И. М.	М.-Нарвский р.
Михайлов К. М.	Центральный р.
Михайлов М. И.	Володарский р.
Михайлов М. С.	Выборгский р.
Михайлов Н. Е.	»
Михайлов П. Ф.	М.-Нарвский р.
Михайлов С. М.	Василеостровский р.
Михайлова У. И.	Володарский р.
Могилевкин В. Н.	Петроградский р.
Мокеев В. Б.	Центральный р.
Мокеева Х. А.	М.-Нарвский р.
Моисеев И. П.	Выборгский р.
Моисеев И. М.	»
Моисеев К. П.	М.-Нарвский р.
Монин В. Г.	Выборгский р.
Моргачев С. А.	Петроградский р.
Морозов А. И.	Центральный р.
Морозов А. Ф.	»
Морозов И. П.	»
Морозов П. А.	Василеостровский р.
Морозов С. Д.	М.-Нарвский р.
Москвин И. М.	Володарский р.
Мочалов А. А.	Центральный р.
Муравкин И. А.	Володарский р.
Мурашко С. И.	Центральный р.
Мусатов А. Г.	Василеостровский р.
Мушкин М. С.	Выборгский р.
Муштаков А. А.	»
Мягер К. Т.	Центральный р.
Мясников Н. П.	Выборгский р.
Мюльберг А. Ю.	Василеостровский р.
Мышинский П. Г.	Выборгский р.
Набург В. Я.	М.-Нарвский р.
Назаров К. Г.	Выборгский р.
Назаров М. В.	Василеостровский р.
Назаров П. Т	М.-Нарвский р.
Наливайко Ф. Г.	»
Натансон Я. Г.	Выборгский р.
Наумов И. К.	Василеостровский р.
Наумов П. С.	Центральный р.
Нахимсон Ф. М.	Володарский р.
Негодаев И. Е.	Петроградский р.
Неймонт И. И.	М.-Нарвский р.
Неквас К. У.	Центральный р.

Фамилии.	Районы.
Неклюдов Г. И.	Василеостровский р.
Немет О. А.	Центральный р.
Ненартович И. Д.	»
Непомнящий М. А.	Володарский р.
Непостин С. А.	Центральный р.
Нестеров Н. Е.	Василеостровский р.
Нестеров Т. К.	М.-Нарвский р.
Нестра А. И.	Центральный р.
Нетупская Я. А.	Выборгский р.
Нехтман Ц. Я.	М.-Нарвский р.
Нешель О. Н.	Центральный р.
Никандрова З. Б.	Володарский р.
Никитина А. Н.	Центральный р.
Никитин К. С.	»
Николаев А. Н.	Василеостровский р.
Николаев А. П.	Центральный р.
Николаев Е. Н.	Володарский р.
Николаев Е. Т.	М.-Нарвский р.
Николаев И. И.	»
Николаев И. И.	Центральный р.
Николаев Н. А.	»
Николаев П. Н.	М.-Нарвский р.
Николаев П. Н.	Петроградский р.
Никоненок К. К.	Петроградский р.
Никонов И. И.	М.-Нарвский р.
Никифоров А. С.	»
Никифоров Т. С.	Володарский р.
Никифорова А. М.	Петроградский р.
Николаева К. И.	»
Никулин Ф. А.	Василеостровский р.
Нифонтов Г. Е.	Центральный р.
Новоглидская Р. А.	»
Новоселов К. Н.	М.-Нарвский р.
Нуридианьян А. С.	Володарский р.
Нюгард А. И.	Василеостровский р.
Обнорский Б. П.	М.-Нарвский р.
Ободова О. М.	»
Овчинникова М. И.	Петроградский р.
Озеров В. П.	М.-Нарвский р.
Озолин Я. Г.	Василеостровский р.
Оленицкий И. М.	Василеостровский р.
Олехно Ф. А.	М.-Нарвский р.
Оливетский Б. А.	Центральный р.
Олин-Новиков Е. Я.	Петроградский р.
Ольховский Н. Г.	М.-Нарвский р.
Ольшанский Н. Ф.	Василеостровский р.
Орвид В. И.	Центральный р.
Орлов В. И.	М.-Нарвский р.
Орлов В. М.	Василеостровский р.
Орлов И. И.	Володарский р.
Орлов С. И.	Выборгский р.
Орлова Е. И.	Володарский р.
Орлова М. З.	»
Орлова Н. В.	Центральный р.
Орловская Е. Н.	»
Орловский И. И.	Выборгский р.
Осипов А. В.	М.-Нарвский р.
Осипов И. А.	Петроградский р.
Осипов С. И.	Центральный р.
Осокин М. Н.	Володарский р.
Острецов И. А.	Петроградский р.
Ошеров Н. С.	Центральный р.
Павленко И. Н.	»
Павлов В. Л.	М.-Нарвский р.
Павлов В. П.	Центральный р.
Павлов Г. П.	Выборгский р.
Павлов Д. П.	Володарский р.
Павлов И. П.	»
Павлов П. К.	Центральный р.
Павлова М. С.	Василеостровский р.
Пагельс К. И.	Центральный р.
Падве М. Р.	»
Пальвадре М. Ю.	»
Панин В. Ф.	Василеостровский р.
Панкратов С. Д.	Выборгский р.
Панкратьева Е. М.	»
Панов А. Н.	Центральный р.
Панов М. Ф.	М.-Нарвский р.
Папаникорло Г. К.	Василеостровский р.
Папенок Ф. Е.	Володарский р.
Парменов О. И.	Центральный р.
Парфенов В. М.	»
Парфенчук М. А.	Центральный р.
Патрикеев И. Я.	Выборгский р.
Пахомов П. Л.	Володарский р.
Паутов С. М.	Центральный р.
Педдер А. К.	Выборгский р.
Пекарь-Орлов Н. Я.	»
Пельцер А. А.	Володарский р.
Первушин В. П.	Центральный р.
Перевозников П. Ф.	М.-Нарвский р.
Переулочный Н. М.	Центральный р.
Перов А. А.	»
Перчихин Д. Г.	»
Першина А. А.	Петроградский р.
Песковой И. А.	Центральный р.
Петерс И. П.	Василеостровский р.
Петерсон А. А.	»
Петерсон П. А.	Володарский р.
Петржак Л. С.	Центральный р.
Петри Г. Э.	»
Петров А. Г.	М.-Нарвский р.
Петров А. Н.	Центральный р.
Петров В. А.	»
Петров И. А.	»
Петров К. Г.	М.-Нарвский р.
Петров М. В.	Выборгский р.
Петров М. П.	Центральный р.
Петров С. С.	Володарский р.
Петров Ф. Ф.	»
Петров Я. В.	М.-Нарвский р.
Петрова К. П.	Центральный р.
Петрова М. А.	М.-Нарвский р.
Петровский А. Н.	Центральный р.
Петропавловский А. О.	»
Петропавловский А. В.	»
Петропавловский В. А.	Володарский р.
Пилли Ю. Ю.	Василеостровский р.
Пиотровский И. И.	М.-Нарвский р.
Пиотровский Ф. Б.	Центральный р.
Пирозерская А. И.	Василеостровский р.
Писарев Я. А.	М.-Нарвский р.
Пискарев-Васильев А. К.	Володарский р.
Пискунов И. В.	Выборгский р
Пистаринен К. К.	Василеостровский р.
Питкевич И. П.	М.-Нарвский р.
Плеханов Д. Т.	Выборгский р.
Плешанихин Ф. В.	Володарский р.
Плешков И. Ф.	Центральный р.
Плисецкая З. Н.	Василеостровский р.
Плониш И. А.	Центральный р.
Плотников Л. В.	Выборгский р.
Плоцин К. П.	М.-Нарвский р.
Погольский Н. Н.	Выборгский р.
Подольский А. А.	Центральный р.
Пожарский И. С.	»
Поздеева М. В.	Василеостровский р.
Позднева А. И.	Володарский р.
Поздняков А. Н.	Выборгский р.
Позерн Б. П.	М.-Нарвский р.
Пок М. А.	»
Покровский В. В.	Центральный р.
Покровский Л. Д.	»
Полотнов В. И.	Выборгский р.
Поляков А. Я.	Василеостровский р.
Поляков Г. Г.	Центральный р.
Поляков И. М.	М.-Нарвский р.
Полякова Д. Е.	»
Поляхин Н. С.	Выборгский р.
Пономарев С. П.	Василеостровский р.
Попко А. И.	М.-Нарвский р.
Попов В. С.	Центральный р.
Попов В. С.	Петроградский р.
Попов Г. Ф.	Выборгский р.
Попов А. Я.	Центральный р.
Попов И. П.	»
Попов И. С.	Володарский р.
Попов М. Т.	Центральный р.
Портной Е. П.	М.-Нарвский р.
Порядин Н. Г.	Петроградский р.
Постнов И. М.	»
Поташникова-Седикова С. Г.	»
Пошкарчов М. Г.	Выборгский р.
Приказчиков А. Н.	Центральный р.

Фамилии.	Районы.
Прикладовицкий С. И.	Выборгский р.
Прилежаева М. И.	Володарский р.
Прокофьев П. И.	Центральный р.
Проскуряков Е. А.	Выборгский р.
Простяков А. М.	Центральный р.
Протченко А. И.	»
Прохорова А. Т.	Выборгский р.
Прохорова А. Н.	М.-Нарвский р.
Прошкин И. Г.	Центральный р.
Пруссаков Г. М.	»
Пудова Е. Н.	Василеостровский р.
Пузырев И. И.	М.-Нарвский р.
Пузыревский Н. П.	Центральный р.
Пупырев А. А.	»
Пуховской А. В.	Володарский р.
Пушкин А. М.	»
Пушкин П. С.	Центральный р.
Пышкало П. А.	Выборгский р.
Пятышева А. В.	Василеостровский р.
Рабкин Г. А.	Петроградский р.
Рагис Э. Я.	М.-Нарвский р.
Радаев П. А.	Петроградский р.
Радвилович С. И.	Володарский р.
Раевская М. А.	»
Рак З. И.	Петроградский р.
Ракович М. К.	Володарский р.
Раппопорт Г. Я.	»
Раппопорт Л. Г.	Выборгский р.
Раппопорт С. Я.	М.-Нарвский р.
Ратковский П. В.	Центральный р.
Рез Б. О.	»
Рейтер М. А.	Володарский р.
Рекстин И. П.	Центральный р.
Ремесницкий Е. М.	М.-Нарвский р.
Репников П. М.	Петроградский р.
Ривлин С. Я.	Василеостровский р.
Рогаткин И. Ф.	Центральный р.
Роги А. Н.	»
Рогинский Б. М.	Петроградский р.
Рогов А. А.	М.-Нарвский р.
Рогов К. А.	»
Родзинский И. И.	»
Розанов А. А.	Петроградский р.
Розенберг А. Я.	Василеостровский р.
Розенберг Г. П.	Центральный р.
Розовский И. З.	»
Романов Г. Р.	Выборгский р.
Романов Э. А.	Василеостровский р.
Романова Л. Н.	Володарский р.
Росин А. З.	Василеостровский р.
Росляков И. М.	Центральный р.
Рощупкин Т. И.	М.-Нарвский р.
Рубина Е. С.	»
Рублис Я. Ю.	Центральный р.
Рубцова А. М.	Выборгский р.
Рудаков И. Г.	Центральный р.
Руденко В. М.	Василеостровский р.
Рудин Я. С.	Выборгский р.
Рудный М. М.	Центральный р.
Рукаль П. Ф.	»
Руллис Я. П.	»
Румянцев А. К.	»
Румянцев А. В.	»
Румянцев А. Т.	»
Румянцев А. П.	Володарский р.
Румянцев А. Ф.	Выборгский р.
Румянцев В. В.	Петроградский р.
Румянцев М. И.	Центральный р.
Русанов И. М.	Василеостровский р.
Руф Е. А.	Петроградский р.
Рыбин М. И.	Центральный р.
Рыбкин Г. Д.	М.-Нарвский р.
Рывкин Г. И.	»
Рюмина А. П.	Центральный р.
Рябинин М. Н.	»
Рябов Н. Ф.	Володарский р.
Рябов П. А.	Центральный р.
Рябова Л. А.	Петроградский р.
Рятт И. А.	Центральный р.
Савин И. К.	
Савин Н. А.	»
Савина Л. И.	Петроградский р.
Севастьянова М. М.	Выборгский р.
Савельев Л. В.	Центральный р.
Савко Н. А.	»
Савлуков И. В.	»
Савченко Р. С.	»
Садовская Б. Л.	М.-Нарвский р.
Сайкин И. М.	»
Сакман В. Ф.	Центральный р.
Салин Н. К.	»
Салунов С. Ф.	М.-Нарвский р.
Самарец К. И.	Центральный р.
Самахвалов А. П.	Петроградский р.
Самблин Д. Я.	Центральный р.
Самойлова Л. В.	Василеостровский р.
Самцов К. В.	Центральный р.
Сангурский М. В.	Петроградский р.
Сандовский М. Д.	Выборгский р.
Саркис Д. А.	М.-Нарвский р.
Сафаров Г. И.	Василеостровский р.
Сафонов И. А.	Петроградский р.
Сафронов В. А.	»
Сафронов П. Н.	М.-Нарвский р.
Сахаров А. А.	Петроградский р.
Сахатова В. В.	Центральный р.
Сахов Б. Н.	»
Сверчков Д. Ф.	Володарский р.
Свирщевский М. М.	Выборгский р.
Свистунов П. А.	Центральный р.
Свистунова М. В.	М.-Нарвский р.
Свиясов В. А.	Центральный р.
Севастьянова М. М.	Выборгский р.
Седунов Г. Н.	М.-Нарвский р.
Секстуль В. Э.	»
Селиванкин В. А.	
Селиванова Е. М.	Центральный р.
Селицкий И. И.	Петроградский р.
Селютин К. В.	
Семенов А. А.	Володарский р.
Семенов А. П.	Выборгский р.
Семенов А. П.	Володарский р.
Семенов И. С.	Выборгский р.
Семенов М. М.	Центральный р.
Семенов Н. И.	Василеостровский р.
Семкин Н. Г.	Центральный р.
Сенцов В. Д.	»
Сенькин М. Ф.	»
Сергеев А. С.	Петроградский р.
Сергеев М. А.	М.-Нарвский р.
Сергеев М. С.	»
Сергеев С. И.	Центральный р.
Сергеева А. А.	Выборгский р.
Сергеева М. А.	М.-Нарвский р.
Сергейчук Д. Я.	»
Серебров А. П.	Петроградский р.
Серебряков М. В.	Василеостровский р.
Середохина А. К.	Центральный р.
Серов В. Д.	Володарский р.
Серов И. С.	Центральный р.
Серов П. А.	»
Сетцен Ф. Б.	
Сибиряков Г. И.	Василеостровский р.
Сивохин Н. П.	Центральный р.
Сивохо А. А.	»
Сидоренко П. И.	Выборгский р.
Сидоров А. П.	Центральный р.
Сидоров П. О.	Петроградский р.
Силин А. С.	Выборгский р.
Силина А. Я.	Центральный р.
Симонов В. Л.	»
Симонов В. Н.	Володарский р.
Симонов И. К.	»
Симонович В. В.	Петроградский р.
Симсон Э. Г.	»
Синицына М. Н.	Володарский р.
Сиротин Ф. Т.	М.-Нарвский р.
Сиротинин П. Н.	Центральный р.
Ситарев И. Н.	»
Ситов М. М.	»
Скоблик Ф. С.	М.-Нарвский р.
Скопов Ф. И.	»
Скудре Б. А.	Центральный р.
Слепнева П. А.	Выборгский р.

Фамилии.	Районы.
Смелков С. Н.	Петроградский р.
Смирнов А. А.	М.-Нарвский р.
Смирнов В. И.	Володарский р.
Смирнов В. Я.	Центральный р.
Смирнов Г. С.	М.-Нарвский р.
Смирнов Д. Т.	Центральный р.
Смирнов М. П.	»
Смирнов М. Ф.	Володарский р.
Смирнов Н. В.	М.-Нарвский р.
Смирнов Н. В.	»
Смирнов Н. П.	Выборгский р.
Смирнов-Чубриков М. П.	М.-Нарвский р.
Смирнова А. З.	Василеостровский р.
Смирнова Е. В.	М.-Нарвский р.
Смолин К. Е.	Центральный р.
Смольский К. Я.	»
Снетков В. А.	М.-Нарвский р.
Соболев А. А.	Володарский р.
Соболев А. И.	Центральный р.
Соков А. О.	»
Соколов А. А.	Василеостровский р.
Соколов В. А.	М.-Нарвский р.
Соколов В. В.	»
Соколов Е. Д.	»
Соколов И. С.	Петроградский р.
Соколов М. Я.	Центральный р.
Соколов П. Д.	Василеостровский р.
Соколов П. И.	Петроградский р.
Соколов Я. А.	Володарский р.
Солдатов П. И.	Центральный р.
Соленик А. Ф.	М.-Нарвский р.
Соловейчик С. М.	»
Соловов Я. А.	Василеостровский р.
Соловьев К. С.	»
Соловьева-Кульчицкая А.	М.-Нарвский р.
Соломаха А. А.	»
Соминский Д. М.	Петроградский р.
Сомов Ф. М.	Центральный р.
Соровайнен А. А.	»
Сорокин И. Я.	М.-Нарвский р.
Сорокин Н. С.	Володарский р.
Сорокин С. А.	Центральный р.
Сорокин С. В.	Выборгский р.
Сосновкин В. И.	Центральный р.
Спас П. И.	»
Спиридонов А. Ф.	»
Спиридонов В. В.	»
Спиридонов К. Ф.	Петроградский р.
Спирин В. В.	Центральный р.
Спирина А. Н.	Петроградский р.
Спринц М. А.	Центральный р.
Ставицкий Л. М.	М.-Нарвский р.
Становов А. М.	Центральный р.
Старинский Г. А.	»
Старцев Ф. И.	Петроградский р.
Степанов А. М.	Центральный р.
Степанов Е. М.	М.-Нарвский р.
Степанов И. Н.	Володарский р.
Степанов М. О.	»
Степанов Н. А.	М.-Нарвский р.
Степанов Н. И.	Центральный р.
Степанов Т. А.	»
Столповицкий Э. Я.	М.-Нарвский р.
Столярский В. Э.	Володарский р.
Стрелков А. Н.	Василеостровский р.
Строганов М. М.	Володарский р.
Струев А. Ю.	Центральный р.
Ступаченко Л. М.	Василеостровский р.
Субоч М. У.	Володарский р.
Субоч С. Х.	»
Суворова-Глазурина Е. И.	Центральный р.
Судаков Ф. П.	»
Судариков А. А.	Володарский р.
Суннерберг С. К.	Центральный р.
Супонев Н. А.	Володарский р.
Сурков К. Г.	Центральный р.
Сурмилова А. З.	Володарский р.
Суслов М. К.	Центральный р.
Сухарев Г. С.	М.-Нарвский р.
Сухарева К. А.	Володарский р.
Сынков П. М.	М.-Нарвский р.
Тайц М. М.	Центральный р.
Тамман М. Д.	Центральный р.
Тапкина О. В.	Володарский р.
Тарасов З. М.	Центральный р.
Тарасов Н. И.	»
Тарасов П. Н.	Петроградский р.
Тарасова Е. П.	М.-Нарвский р.
Тарасова Е. И.	Центральный р.
Творинова О. Я.	»
Тедре М. К.	»
Тейтельбаум М. Е.	Володарский р.
Темкин А. С.	Василеостровский р.
Тентюков Е. А.	»
Тепеницкий Д. М.	М.-Нарвский р.
Терентьев Г. Н.	Петроградский р.
Терентьева К. В.	Центральный р.
Теселкин В. А.	Петроградский р.
Тимонина А. И.	Центральный р.
Тимофеев А. М.	Петроградский р.
Тимофеев В. А.	М.-Нарвский р.
Тимофеев Е. Т.	Выборгский р.
Тимофеев Е. В.	Петроградский р.
Тимофеева Н. И.	»
Тиньков Г. А.	Выборгский р.
Титова Е. А.	Володарский р.
Тихомиров М. А.	Петроградский р.
Тихомиров Н. С.	М.-Нарвский р.
Тихомирова Е. К.	»
Тихонов А. Е.	Выборгский р.
Тихонов Ф. Н.	М.-Нарвский р.
Тихонов Ф. Т.	Центральный р.
Тойво А. И.	Василеостровский р.
Токарева А. Н.	Центральный р.
Толкачев В. Н.	Василеостровский р.
Толмазов А. И.	Выборгский р.
Толстиков В. Д.	Василеостровский р.
Томасова А. Т.	Володарский р.
Томилов И. П.	Центральный р.
Тонков В. Н.	Выборгский р.
Топталов Г. А.	Петроградский р.
Торговец В. Д.	Центральный р.
Торикка А. А.	Выборгский р.
Торикка О. И.	Володарский р.
Трефилов А. А.	Центральный р.
Троицкий А. В.	Выборгский р.
Троицкий В. А.	М.-Нарвский р.
Тропейко А. П.	»
Трофимов А. Т.	Центральный р.
Трофимов Е. Т.	»
Трофимов С. Т.	»
Трофимов Ф. Т.	Василеостровский р.
Трофимова К. В.	Петроградский р.
Трушин В. А.	Выборгский р.
Туликовский Б. С.	Петроградский р.
Тунтул И. Я.	Володарский р.
Турунин В. А.	Василеостровский р.
Тюленев И. Г.	Центральный р.
Тюрин П. Г.	Володарский р.
Тюшин П. А.	»
Уварова А. И.	Центральный р.
Угольников М. И.	Выборгский р.
Удалов П. О.	М.-Нарвский р.
Уланов А. М.	Выборгский р.
Ульянищев И. И.	Василеостровский р.
Ульянов А. Ф.	М.-Нарвский р.
Упит И. К.	Выборгский р.
Урамер И. А.	Петроградский р.
Урбанович А. Н.	Володарский р
Урсини П. С.	Центральный р.
Усан М. А.	»
Усанов М. А.	Выборгский р.
Усанов П. И.	Центральный р.
Усачев Д. А.	М.-Нарвский р.
Усачев Н. В.	Василеостровский р
Усов П. Г.	Центральный р.
Усоленко С. А.	»
Устинов В. Г.	»
Устинцев Д. Д.	»
Файвилович А. Я.	»
Фадеев Ф. Ф.	»
Фаничкин И. Ф.	Петроградский р.
Федоров А. И.	Василеостровский р.
Федоров А. Ф.	»

Фамилии.	Районы.
Федоров В. В.	Выборгский р.
Федоров В. Ф.	»
Федоров В. Ф.	Центральный р.
Федоров Г. Ф.	М.-Нарвский р.
Федоров Г. Ф.	Василеостровский р.
Федоров Л. Н.	Петроградский р.
Федоров М. Г.	Володарский р.
Федоров М. З.	Центральный р.
Федоров М. К.	»
Федоров М. Н.	Петроградский р.
Федоров Н. Ф.	Центральный р.
Федоров Н. Ф.	М.-Нарвский р.
Федоров С. А.	Петроградский р.
Федорова Г. Ф.	М.-Нарвский р.
Федорова М. Н.	Центральный р.
Федорова О. Н.	»
Федорович М. В.	»
Федосеева Е. Ф.	»
Федукович Г. П.	Выборгский р.
Фейгель А. Ф.	Центральный р.
Фелицина О. Н.	М.-Нарвский р.
Фельдман Ж. Ф.	Выборгский р.
Ферберг Н. И.	Василеостровский р.
Филатов П. В.	Центральный р.
Филиппов И. Ф.	М.-Нарвский р.
Филиппов М. П.	»
Филиппова Е. М.	Володарский р.
Филиппова М. Л.	»
Фингерт Б. А.	Петроградский р.
Финкельштейн И. Н.	М.-Нарвский р.
Фирсов Н. А.	Центральный р.
Фихман И. Л.	М.-Нарвский р.
Фишман М. А.	
Флеровский И. П.	Центральный р.
Флигельман М. А.	Василеостровский р.
Фокеева Л. М.	»
Фокин Я. Г.	Центральный р.
Фомин П. Ф.	»
Фонгарт Н. А.	М.-Нарвский р.
Фортин М. В.	Володарский р.
Франк П. М.	Выборгский р.
Фридлянд Д. Д.	Василеостровский р.
Фридман А. Н.	Володарский р.
Фридман О. С.	»
Фролов В. Ф.	»
Фрушкин Л. Л.	Центральный р.
Хабуков А. А.	Выборгский р.
Хаджи-Касумов М.	Центральный р.
Халатов С. С.	Петроградский р.
Хамов Н. И.	Василеостровский р.
Ханджьян А. С.	Выборгский р.
Ханик Л. О.	»
Харитонов В. А.	М.-Нарвский р.
Харрак В. А.	
Хейнолайнен П. А.	Выборгский р.
Химменко И. А.	Петроградский р.
Хламов В. А.	М.-Нарвский р.
Хмелев В. И.	Центральный р.
Ходе Е. И.	Центральный р.
Ходов В. И.	»
Холин Н. В.	»
Храпков И. М.	М.-Нарвский р.
Хренина А. П.	Василеостровский р.
Хямяляйнен Н. П.	М.-Нарвский р.
Цаплин А. И.	Володарский р.
Царьков Ф. Ф.	Выборгский р.
Цатуров А. А.	М.-Нарвский р.
Цветков А. В.	Центральный р.
Цветков Н. Д.	Василеостровский р.
Цвибак М. М.	»
Цвильман Г. М.	»
Цейтлин Д. Г.	Центральный р.
Цейтлин Л. С.	М.-Нарвский р.
Цейтлин Я. С.	Центральный р.
Целях В. Л.	М.-Нарвский р.
Цивилько И. В.	Центральный р.
Цинит А. А.	»
Циркович В. В.	»
Цупрова Н. П.	Выборгский р.
Цыперович Г. В.	Петроградский р.
Цыпкин И. С.	Центральный р.
Цытович М. М.	М.-Нарвский р.
Чайковский А. Ф.	Центральный р.
Чарный Д. Б.	Василеостровский р.
Чашкина А. Е.	Володарский р.
Чащин В. А.	Центральный р.
Чернавский В. А.	М.-Нарвский р.
Черненко Е. Н.	Центральный р.
Чернов Л. И.	»
Чернухина П. С.	М.-Нарвский р.
Черный Г. Г.	Центральный р.
Черняк М. О.	Володарский р.
Ческис М. А.	М.-Нарвский р.
Чехов Н. В.	Центральный р.
Чечковский А. Я.	Выборгский р.
Чириков И. П.	Центральный р.
Чирков А. А.	Володарский р.
Чиртин Р. М.	Василеостровский р.
Чистяков Ф. И.	Центральный р.
Чистякова Е. Д.	»
Чумакова Л. Г.	»
Чупин С. В.	»
Чуркина О. А.	Василеостровский р.
Шалин Л. Н.	Выборгский р.
Шалкевич Е. Е.	М.-Нарвский р.
Шалковский С. Г.	Выборгский р.
Шапкина А. В.	М.-Нарвский р.
Шапошникова Л. К.	Выборгский р.
Шарапов Я. К.	Центральный р.
Шарков П. М.	Василеостровский р.
Шаров Я. В.	»
Шатаев И. А.	М.-Нарвский р.
Шатилов Н. Н.	Центральный р.
Шатровский П. А.	Василеостровский р.
Швецова А. П.	Петроградский р.
Шевченко М. П.	М.-Нарвский р.
Шейбухов А. С.	Василеостровский р.
Шеин А. Ф.	Центральный р.
Шеина П. Ф.	»
Шейнберг Д. С.	Василеостровский р.
Шелавин К. И.	Центральный р.
Шелепугин А. П.	Василеостровский р.
Шеметова П. А.	Петроградский р.
Шепшелева М. И.	Центральный р.
Шеньян Я. Ф.	М.-Нарвский р.
Шерин Н. А.	Центральный р.
Шеркович А. Ю.	»
Шефер Я. И.	»
Шибаев А. А.	Володарский р.
Шигаревский А. С.	Центральный р.
Шидловский Г. Н.	М.-Нарвский р.
Шидловский М. А.	Выборгский р.
Шикк А. О.	Василеостровский р.
Шилова М. Ф.	Выборгский р.
Шиман П. О.	Центральный р.
Шимкович К. А.	Василеостровский р.
Шиткина М. М.	Петроградский р.
Шишкина А. И.	Центральный р.
Шмай А. И.	М.-Нарвский р.
Шмутина Е. Ф.	Василеостровский р.
Шмырев И. И.	»
Шнука А. А.	Центральный р.
Шорин В. И.	»
Шорохов А. А.	Центральный р.
Шорохов С. Д.	М.-Нарвский р.
Шперл К. К.	Петроградский р.
Шубняк К. Ф.	Выборгский р.
Шуликовский Т. Э.	Центральный р.
Шульга С. И.	М.-Нарвский р.
Шульман Э. М.	Выборгский р.
Шулятев А. М.	Выборгский р.
Шурахов Г. Ф.	М.-Нарвский р.
Шурыгин А. С.	»
Шусталов Н. Н.	Володарский р.
Шустов Ф. Т.	Центральный р.
Шутов Д. М.	»
Щебриков В. И.	Володарский р.
Щеглов А. Ф.	Выборгский р.
Щеглов И. Ф.	Центральный р.
Щеглова М. А.	»
Щепилов Г. Р.	М.-Нарвский р.
Щербаков И. М.	Петроградский р.
Щербаков Ф. П.	Центральный р.
Щербинский Н. П.	Володарский р.
Щетинин А. З.	М.-Нарвский р.
Щукина Е. П.	Выборгский р.

Фамилии.	Районы.	Фамилии.	Районы.
Щукина-Петропавловская С. Н.	Центральный р.	Якобсоц П. В.	М.-Нарвский р.
Юдельсон В. Ф.	Петроградский р.	Яковлев А. А.	Петроградский р.
Юдин А. Н.	Центральный р.	Яковлев Г. Я.	Центральный р.
Юдович А. Д.	Выборгский р.	Яковлев М. Я.	М.-Нарвский р.
Юкшток А. Ф.	Центральный р.	Яковлев Я. Я.	Центральный р.
Юлкунен Е. Ф.	Василеостровский р.	Яковлев С. В.	М.-Нарвский р.
Юносов К. А.	Петроградский р.	Яковлева С. И.	Василеостровский р.
Юрков И. А.	Центральный р.	Янгис И. М.	М.-Нарвский р.
Юрченок Е. В.	М.-Нарвский р.	Ярослав Я. М.	Центральный р.
Юхмарова А. М.	Центральный р.	Ясвоин М. В.	»
Юшин Г. А.	»	Ясинкевич Г. А.	»
Юшкин П. С.	Петроградский р.	Яунслеин Г. П.	Петроградский р.
Эглит А. И.	Выборгский р.	Яхонтов В. Ф.	Центральный р.
Энгель Н. А.	Центральный р.	Яцук Д. Д.	М.-Нарвский р.
Эргардт Э. Ф.	Выборгский р.	Яшин А. И.	Центральный р.
Янчков С. С.	Центральный р.		

Секции Петросовета.

Основная задача секций Петросовета предначертана «Положением» о них, опубликованным 25/V 1921 г. в № 8 «Вестника Петросовета», и состоит в «детальной разработке и проведении в жизнь возникающих в процессе государственного строительства заданий». В связи с выборами Петроградского Совета IX созыва введены изменения в положение о секциях, в видах более тесного вовлечения членов Петросовета в органическую советскую работу. В соответствии с этой задачей, секция в пленарном заседании рассматривает: а) все принципиальные вопросы и наиболее важные очередные задания соответствующего отдела, б) все вопросы, подлежащие внесению в пленарное заседание Петросовета, относящиеся к данному Отделу, в) таковые же вопросы, обсуждаемые в Президиуме Петросовета и Губисполкома, г) проекты и пожелания, вносимые отдельными членами секций в порядке инициативы, д) вопросы отдельных членов секций, относящиеся к текущей работе данного Отдела.

Все подлежащие рассмотрению в пленарном заседании Совета, его Президиума или Губисполкома вопросы обсуждаются соответств. секцией. Каждый член Совета записывается в одну из существующих секций. Инструкция работ секций вырабатывается в соединенном заседании Бюро секций. По опубликованному 24/IX 1923 г. в № 93 «Вестника Петросовета» новому Полож., кроме членов Петроградского Совета на Секции с правом совещательного голоса могут приглашаться представители правлений государственных трестов, профсоюзов, фабрично-заводских комитетов, администрации заводов и фабрик, правлений кооперативов, домоуправлений крупнейших домов, Р. К. С. М., школ рабочей молодежи, правлений рабфаков, высших учебных заведений, делегатки женотделов и представители от работниц фабрик и заводов.

Работами секции руководит Бюро, избираемое секцией и состоящее из 5 членов: председателя, его заместителя и 3-х членов. Оно утверждается Губисполкомом. При секциях могут быть образованы комиссии. Для руководства работой секции, Президиум Петросовета раз в каждые три месяца созывает совещание всех Бюро секции и заслушивает отчет о работе секции. Заседания пленума секций, согласно опубликованного в № 93 «Вестника Петросовета» от 24/IX 23 г. регламента работ, происходят один раз в 2 недели по пятницам. При Петросовете образовано 9 секций:

1) **Производственная** — об'единяет Промбюро, Внешторг, Тамнадзор, Областоп, Отдел Труда, Торговую Палату, Порт, Обл. Совет по жел.-дор. транспорту, Сев.-Зап. Обл. Водный Транспорт.

Бюро — предс. Лобов С. С., зам. Вейнберг Г. Д., члены: Бегге К. М., Степанова Е. М. и Афанасьев Д. З.

2) **Коммунального Хозяйства** — об'единяет Губоткомхоз и его органы.

Бюро — предс. Иванов Н. И., зам. Гаврилов М. Г., члены: Плопин И. П., Киреев Г. Г., Гониксберг И. И.

3) **Сельско-Хозяйственная**—об'единяет Губземуправление, Лесное Хозяйство, Губсельтрест и Сельхозкооперацию.

Бюро — предс. Кузьмин Н. Я., зам. Степанов Т. А., члены: Колосов Д. И., Борисов А. Ф., Хейноланен П. А.

4) **Военная** — об'единяет военно-морские учреждения, комм. Смольный, Военсекция, гор. т. 5-30-36. Функции ее: защита интересов лиц, находящихся в рядах Красной Армии и Флота, инвалидов войны и их семей путем согласования возникающих по этому предмету вопросов с заинтересованными сторонами, разбор жалоб и заявлений.

Президиум—предс. Файвилович А. Я., зам. Кичик П. К., секр. Григорьев М. А.

5) **Финансовая** — об'единяет Губфинотдел, Губстрах и Госбанк.

Бюро — предс. Котляков И. Е., зам. Маркитахин М. К., члены: Кольцов И. Г., Кондаков С. И., Плеханов Д. Т.

6) **Внутреннего Управления** — об'единяет Административный Отдел, РКИ, Губсуд, Прокуратуру, Нарсвязь, Н. К. И. Д. и Г. П. У.

Бюро — предс. Леонов И. Л., зам. Малецкий Я. М., члены Нахимсон Ф. М., Алексеев П. А., Федоров Ф. В.

7) **Просвещения**—об'единяет Губотнароб, Акцентр, Губполитпросвет, Губпрофобр.

Бюро — предс. Цыперович Г. В., зам. Легран Б. В., члены: Грибоедов А. С., Соколов П. Д., Маширов А. И.

8) **Кооперативная** — об'единяет ПЕПО, Петрораспредбазу, Хлебопродукт, Губсоюз, Главрыбу.

Бюро — предс. Бадаев А. Е., зам. Косарев И. П., члены: Скопов Ф. И., Трофимов С. Т. и Лашкевич М. В.

9) **Здравоохранения** — об'единяет Губздрав, Собес, Социальное Страхование и Охрану Труда.

Бюро — предс. Адуевский М. Ф., зам. Ольшанский Н. Ф., члены: Козловский Б. Г., Кулешов и Буслаев С. В.

Петрогр. Губернский Исполнит. Комит. Губернск. С'езда Советов (Петрогубисполком).

Петрогубисполком является высшим губернским законодательно-административным органом. 4/I 24 г. он избран в составе 89 членов Губернским С'ездом Советов.

Губисполком ведает: направлением обще-политической, хозяйственной и социально-правовой сферой в губернском масштабе; инициативою в издании декретов центральной власти, изданием обязательных постановлений по всем вопросам административно-хозяйственной жизни; руководством всеми отраслями государственной и общественной жизни в губернии, установлением местного бюджета, руководством и надзором за деятельностью Уездных и Районных Исполкомов и Отделов Губисполкома; утверждением заведующих Губернскими Отделами и наиболее ответственных государственных работников.

В заседаниях Губисполкома выслушиваются отчеты и доклады с мест, а также представления руководителей губернских органов.

Заседания Губисполкома, согласно регламенту работы, происходят раз в три недели, по средам, в три часа дня.

Для ближайшего осуществления указанных целей, Губисполкомом избирается Президиум.

Члены Петрогубисполкома XIV-го созыва, избранные 4/I 1924 г.:

Фамилия, имя и отчество.	Фамилия, имя и отчество.	Фамилия, имя и отчество.	Фамилия, имя и отчество.
Авдеев И. А.	Егоров Г. С.	Кулабухов М. М.	Рудаков И. Г.
Адуевский М. Ф.	Ефимов Гр.	Куликов С. С.	Русанов И. М.
Азаданов А. В.	Жук А. В.	Лазарев П. И.	Сергеев А. Н.
Алексеев П. А.	Жуков И. П.	Лейтис Я. Р.	Серов В. Д.
Бадаев А. Е.	Зайцев И. М.	Ленцман Я. Д.	Серов И. С.
Бакаев И. П.	Залуцкий П. А.	Леонов И. Л.	Серганин.
Бегге К. М.	Зеликсон Л. С.	Леошко И. Д.	Степанова Е. М.
Блюхер.	Зингис Е. Ю.	Лепин Я. М.	Толмазов А. Н.
Бородин.	Зиновьев Г. Е.	Лилина З. И.	Файвилович А. Я.
Быстров А. В.	Иванов Н. И.	Лобов С. С.	Федоров Г. Ф.
Быстров С. М.	Ионов И. И.	Малецкий Я. М.	Фонгарт Н. А.
Вейнберг Г. Д.	Клинов Я. И.	Мессинг С. А.	Царьков Ф. Ф.
Вилесов М. С.	Ковылкин С. Т.	Михайлов-Иванов М. С.	Цветков Н. Д.
Воронин Н. М.	Козловский Б. Г.	Моисеев И. И.	Цыперович Г. В.
Глебов-Авилов Н. П.	Колгушкин Ф. Т.	Моисеев И. М.	Шаров Я. В.
Голубев Г. П.	Комаров Н. П.	Мутенен.	Шелавин К. И.
Гордон Н. И.	Кондратьев И. И.	Наумов И. К.	Шепшелева М. И.
Грачев Н. В.	Кондратьев Т. К.	Нахимсон Ф. М.	Шляков В. А.
Грибов А. И.	Королев П. Н.	Неволин.	Юдович А. Д.
Грядинский Ф. П.	Коршунов К. Н.	Николаева Клавдия.	Юносов К. А.
Дмитриев Т. Д.	Котляков И. Е.	Осипов И. А.	
Евдокимов Г. Е.	Кузьмин Н. Я.	Отс К.	
Егоров В. А.	Куклин А. С.	Пахомов П. Л.	

ПРЕЗИДИУМ ПЕТРОГУБИСПОЛКОМА.

Президиум Губисполкома избирается Губисполкомом. Все вопросы, подлежащие обсуждению пленума Губисполкома, предварительно обсуждаются Президиумом. Принятые Губисполкомом постановления передаются в Президиум для детальной разработки и опубликования. В заседаниях Президиума принимают участие заинтересованные в разрешении рассматриваемых вопросов представители ведомств.

Состав Президиума Петрогубисполкома:

Предс. Зиновьев Г. Е., к. 84, т. гор. 127-50, комм. Смольного, 77; зам. предс. Евдокимов Г. Е., к. 84, т. гор. 127-57, гор. 127-56; секр. Комаров Н. П., к. 90, т. гор. 127-52; члены Президиума: Авдеев И. А., Бадаев А. Е., Бакаев И. П., Глебов-Авилов Н. П., Залуцкий П. А., Иванов Н. И., Колгушкин Ф. Т., Кондратьев И. И., Котляков И. Е., Кузьмин Н. Я., Куклин А. С., Лобов С. С., Лейтис Я. Р., Леонов И. Л., Мессинг С. А., Моисеев И. И., Наумов И. К., Пахомов П. Л., Цыперович Г. В., Шляков В. А., всего 23 лица, в том числе зав. адм. отдел.; кандидаты: Вейнберг Г. Д., Ковылкин С. Т., Сергеев А. Н. и Шаров Я. В.

Заседания Президиума, согласно регламенту работы, происходят еженедельно по субботам.

Комиссия Президиума: Комаров Н. П., Кондратьев И. И., Иванов Н. И., Котляков И. Е. и зав. адм. отдела.

Секретарь предс. Губисп. Большаков Ф. В.

ПРИ ПРЕЗИДИУМЕ СОСТОЯТ:

СЕКРЕТАРИАТ, являющийся техническим аппаратом как Губисполкома, так и Президиума его.

Зав. Александров П. А., к. 90, т. 127-53, пом. Зайцев А. С., к. 91, комм. Смольного; **канцелярия** — зав. Иванов Н. Ю., к. 91, т. 170-59, делопр. по личному составу Румянцева М. В.; **стол нормиров. труда** — зав. Иванов И. В., счетовод Розайкина, Н. М.; **протокольная ч.** — зав. делопр-ством Глазанова Е. Н.

ОРГАНИЗАЦИОННО - ИНСТРУКТОРСКИЙ ОТДЕЛ ПРЕЗИДИУМА ПЕТРОГУБИСПОЛКОМА.

Организ.-Инстр. Отд. выполняет работы, связанные с вопросами организации органов власти, наблюдения и согласования их действий и подготовительной разработки и обоснований вопросов общего характера, рассматриваемых Губисполкомом и Президиумом.

Зав. Малецкий Я. М., к. 32, комм. 76, т. 527-55, т. д. 155-15, секр. Пантелеймонов В. И., к. 32, комм. 88, пом. секр. Гусева З. Д., ст. делопроизводители: Николаева Л. А. и Глазанова Е. Н.

Отделения: инструкторское, к. 33, комм. 86 — ст. инструктор Гольдберг Я. Н., инструктора: Касс О. К., Охрименко К. П.; **информационно-статистическое** — к. 33, комм. 86 — зав. Пантелеймонов В. И., зав. бюро обработки материалов Тетяев В. М., сводчик Пашковский В. П., систематизатор Филиппова В. А., инструктор-статистик Крюченков В. Ф., делопроизв. Андреева П. Я., библиотекари: Фокина А. Н. и Дмитриева З. И.; **юрисконсультское** — к. 34, комм. 56 — зав. Уствольский М. М., пом. Магид Н. О., делопр. Андреевская М. А., систематизатор Полонская А. П.; **Губернское Архивное Бюро** — канал имс. Грибоедова, 103, т. 180-05—зав. Удин Н. Н., зав. хоз. ч. Иванов А. И., научный сотр. Миловидов А. И., инструктор Котович А. Н., архивариусы: Десятильникова О. Г., Щедрин Д. К., Антонова Н. С., Брюккер М. К., делопроизв. Истомина К. А., счетовод Иванов М. В.; **Архив Президиума** — зав. Равелин Г. А., к. 54, архивариус Штукатурова И. М.; **Издательское**, пр. 25 Окт., 42, т. 548-90 — зав. Иванов М. Т., пом. Федосеев И. Ф., бухгалтера: Власов Н. А. и Бондин А. И., кассир Пегов В. Г., делопроизв. Цемирова В. В.; **Редакция «Весь Петроград»** — пр. 25 Окт., 42, т. 566-25 — редактор Ляховецкий Л. Д., отв. сотрудник Веселовский Т. Т., делопроизв. Андреевская Н. А.

Хозяйственно-Финансовая часть Президиума ГИК.

Хозяйственное и финансовое обслуживание Президиума и его учреждений.

Зав. Павлов Ф. П., комн. 6, комм. 40, пом. Пауне Н. Я., ст. бухг. Бескровный Н. С., к. 6, т. 543-84; **сметное отд-ние** — зав. Булгаков М. Д.

Управление Губернского инспектора (УГИ) — комн. 59.

И. о. зав. и гл. инженер Новиков Л. И., ст. архитектор Беляев С. В., мл. арх-ор Прокопович Н. Ф., техник Иванов А. К., секр. Лукин В. А.

Петрогубсовет физкультуры.

Предс. Комаров Н. П., к. 90, комм. 18, зам. Панов А. Н., к. 88, секр. Евсеев И. С., к. 88.

Продовольственный Отдел при Петрогубисполкоме.

Смольный, комн.: 13, 16, 17 и 25, тел. комм. № 81.

Зав. Барышев Н. В., к. 13, пом. Тарасов А. Н., к. 16; **счетная ч.** — зав. Фельдгун И. Ф., ст. бухг. Лук'янук И. С., к. 25.

Петроградский Губернский Комитет содействия сельскому хозяйству.

Смольный, комн. 12, т. 589-03.

Образован 1/X—23 г. Функции: мероприятия по восстановлению сельхозяйства в районах, пострадавших от не-

дорода, и по предупреждению голода: оказание помощи всем пострадавшим от недорода и др. стихийных бедствий, инвалидам войны, труда и голода, беспризорным детям, безработным, содействие возвращению и устройству на местах голодбеженцев-обратников. Предс. Пахомов П. Л., зам. Пухов В. А., секр. Бойтман Г. З., ст. делопроизв. Мудьюгин Н. А.

Петроградский Губернский Комитет помощи больным и раненым красноармейцам, военным морякам и инвалидам войны при Петрогубисполкоме.

Смольный, к. 56, т. 530-36, через комм. Смольного № 4 и 78.

Предс. Файвилович А. Я., зам. Кичик Н. К., члены президиума: Бак В. А., т. Шеленшкевич, Ляндерс О. И., т. Шахбазов.

Благотворит. Отд. — зав. Цуккерман И. Д., к. 31.

Издательство — зав. Зак Б. М., к. 31.

Комиссия по улучшению быта учащихся при Петрогубисполкоме (КУБУЧ).

Казанская, 2, т. 141-78.

Функционирует на основании постановления Президиума Петрогубисполкома от 6/IV—23 г.

Предс. чл. Презид. Губисполкома Кондратьев И. И., зам. предс. Малецкий Я. М., секр. Шиперович В. М., представ. от Губпрофобра т. Закипный, от центр. студ. артели «Красный Студент» т. Шейнин И. Н., от студ-ства т. Царьков.

При КУБУЧ состоят: 1) **Центр. Студенч. Трудов. Артель «Красный Студент»**—ул. Герцена (б. Морская), 35/37 (она же является центр. студенч. биржей труда и об'единяет все артели при местн. ВУЗА'х и все производств. мастерские) — предс. т. Шейнин.

2) **Рекламное Бюро**—зав. т. Михайлов.

3) **Тарифное Бюро** — пр. 25 Октября (б. Невский), 74, т. 134-34. Бюро ведает проверкой жел.-дорожн. накладных, взысканием претензий за переборы, порчу грузов и недостачу их.

Отв. руков. чл. Губисполкома Царьков Ф. Ф., зав. отд. ж.-д. претенз. Капчевский И. К.

4) **Центральн. Студенч. Театральн. Бюро**, Казанская, 7, комн. 35. Бюро распределяет билеты со скидкой для студент. ВУЗ-ов — предс. т. Шапиро.

Петроградский Губернский Дисциплинарный Суд («Петрогубдиссуд»).

Смольный, к. 92, т. 127-56.

Петрогубдиссуд организован, согласно постановления Пленума ЦИК'а Петросовета от 26/XI—23 г. и руководствуется в своей работе «Положением о дисциплинарных судах», опубликов. в Изв. СССР и ВЦИК от 18/VII—23 г., № 159.

Предс. Кондратьев И. И., члены: Куклин А. С. и Нахимсон Ф. М., запасные: Озолин Я. Г. и Пахомов П. Л., секретарь Ларионов Г. Н.

Петрогубтранс — см. отдел IV «Транспорт».

Гараж — ул. Каляева, 8/10, т. 127-60. Зав. Косюк С. А.

ПЕТРОГРАДСКОЕ ГУБЕРНСКОЕ ЭКОНОМИЧЕСКОЕ СОВЕЩАНИЕ (ПЕТРОГУБЭКОСО).

Смольный, к. 92, т.т.: предс. 127-56 и прямой «Зимний», т. секр. 127-63 и прямой «Зимний».

По положению о губернских экономических совещаниях (Собр. Узак. 1922 г., № 44) последние организуются при Губисполкомах на правах их Комиссий «для об'единения и укрепления хозяйственной деятельности всех местных экономических органов, согласования их деятельности и привлечения их к выполнению, как местных, так и общегосударственных задач».

Задачи Губэкосо соответствуют задачам Облэкосо в губернском масштабе.

В состав Губэкосо входят: представитель Губисполкома на правах председателя и представители экономических органов, Губпрофсовета, РКИ и Губфинотдела.

Петрогубэкосо существует на основании постановления 8-го Всероссийского С'езда Советов и постановления Петрогубисполкома от 24/IX—21 г.; задача его деятельности — регулирование хозяйственной и экономической жизни гор. Петрограда и губернии.

Предс. Губэкосо Кондратьев И. И., т. 127-56, прямой «Зимний» и комм. 10, секр. Завальнев М. И., т. 127-63, прямой «Зимний» и комм. 64.

Секретариат — зав. Александров Н. С., комм. 15, уполномоченные: Авин И. Б., т. 127-63, комм. 64, Беликов Н. Ф., комм. 55, Ханин Л. Г., комм. 55, Адабашев А. М., комм. 49, Романов М. Г., т. 161-84, комм. 49, секр. Губплана Ларионов Г. Н., т. 161-84, комм. 49.

Петроградская Губернская Плановая Комиссия (Петрогубплан).

Смольный, к. 92, т. 161-84 и комм. 49.

Функции — рассмотрение хозяйств. и операционных планов деятельности всех учрежд. губернии.

Предс. Кондратьев И. И., секр. Ларионов Г. Н.

Северо-Западное Областное Экономическое Совещание (Севзапэкосо).

Смольный, Площ. Диктатуры (б. Лафонская), 82, 83, 84, 86 и 87, комм. Смольного.

Областные Экономические Совещания учреждены на основании постановления ВЦИК о местных экономических совещаниях (Собр. Узак., № 44 от 1 июля 1921 г.) «в целях уменьшения бюрократизма, более быстрого проведения на местах мер, которые могут и должны быть осуществлены местными решениями, а также в целях согласования и усиления деятельности всех хозяйственных органов, находящихся на территории данной области и местных экономических совещаний».

В задачи Облэкосо входят: наблюдение за точным выполнением всех постановлений по экономическим вопросам, согласование и руководство всех Губэкосо области, рассмотрение и представление в СТО хозяйственного плана области, контроль над работою местных органов, наблюдение за выполнением производственных программ, развитие хозяйственной инициативы и проч.

В состав Облэкосо входят представители хозяйственных Наркоматов и Отделов Губисполкома, утверждаемые СТО; по вопросам, касающимся отдельных губерний, вызываются представители губерний с правом решающего голоса.

По постановлению ВЦИК об экономических совещаниях («Изв. ВЦИК», № 192 от 27 августа 1922 г.) Облэкосо пользуется функциями распорядителя кредитов между губерниями, входящими в область, отпускаемых в плановом порядке.

Севзапэкосо существует в силу постан. ВЦИК о местных эконом. совещаниях, их отчетности и руководстве (наказ СНК и СТО Собр. Узак., № 44 от 1/VII—21 г., ст. 223). Севзапэкосо подчинено Совету Труда и Обороны РСФСР; основные его функции: регулирование и общее руководство работой губернских эконом. совещ. и хоз. органов Сев.-Зап. Области.

Предс. Севзапэкосо Зиновьев Г. Е., к. 84, комм. 77, т. 127-61, зам. предс. Евдокимов Г. Е., **члены президиума:** Зеликсон Л. С., Пахомов П. Л., Лобов С. С., Сергеев М. А., Цыперович Г. В., секр. Русанов И. М., пом. Муштаков А. А.; **отделы: Орг.** — зав. Королев А. А., **Админ.** — зав. Кузнецов А. Г., т. 127-57, т. д. 554-46.

Плановая Комиссия.

(Тел. 582-01).

Президиум — предс. Цыперович Г. В., зам. Русанов И. М. и учен. секр. Гордон А. С., зам. секр. Черный Г. Г, **научн. сотр.:** Троицкий В. И., Любарский И. Э. и Волков Б. В., **члены:** Безруких П. Е., Беликов Н. Ф., Вейнберг Г. Д., Генерозов В. Я., Горский Ф. В., Графтио Г. О., Дрюбин С. Г., Зеликсон Л. С., Москалев А. И., Осадчий П. С., Супонев Н. А., Тресвятский В. А., Цвибель В. Н., Шателен Н. А. и Югенбург С. М.

Арбитражная Комиссия (при Севзапэкосо).

Пр. 25 Окт. (б. Невский), 73, т. канц-рии 155-85, каб. предс. 582-35.

Полож. ВЦИК и СНК от 21-го сентября 1922 г. о порядке разрешения имущественных споров между гос. учреждениями и предприятиями («Изв. ВЦИК» № 214—1922 г.) постановлено: имуще-

ственные споры между гос. учреждениями и предприятиями разрешаются Арбитражными Комиссиями, действующими в центре при СТО и на местах при областных экономических совещаниях. Теми же Арбитражными Комиссиями рассматриваются и споры, возникающие на основании договора между гос. учреждениями и предприятиями. Действие Положения не распространяется лишь на Госбанк и Госстрах, поскольку утвержденные положения о них предусматривают разрешение их (и обратно к ним) имущественных претензий и споров в судебном порядке.

На основе означенного Положения в гор. Петрограде функционирует Арбитражная Комиссия при Областном Экономическом Совещании.

Предс. Озолин Я. Г., член-зам. предс. Топоров Н. А., чл-ны: Абрамов Г. А., Антонов Н. И., Бутылкин Л. А., Михельсон А. Ф., Мурыгин Н. И., Супонев Н. А., Шахназаров А. М., Шик А. О., консультант Егназаров И. В., секр. Вернандер А. А., делопр. Фельдман М. М.

Кооперативная Комиссия.

Предс. Ханов А. М., т. 542-29, члены: Бадаев А. Е., т. 153-18, Горелик С. С., т. 583-68, Горский Ф. В., т. 136-30, Грачев В. Ф., т. 151-85, Кореньков И. А., т. 157-80, Смертин Н. П., т. 142-60.

Сев.-Зап. областная Комиссия по реализации Госфондов (при Севзапэкосо).

Комиссия образов. постановл. С.-З. Обл. Экосо от 22/IX—22 г. на основ. постанов. СТО от 5/IX—22 г.

Функции: выявление и учет материальных и денежных фондов, находящихся в фактическом обладании госорганов и незакрепленных за ними в законном порядке, реализация имущества гос. учреждений и предприятий, не предусмотренного доходными сметами, выявление и учет материальных и денежных имуществ, переданных учреждениям и предприятиям при переводе их на хозяйственный расчет, образование государственного и местных фондов из поступлений от реализации указанного имущества и выдача части средств, вырученных от реализации имуществ, на покрытие дефицита учреждений и предприятий, в ведении которых оно находилось.

Предс. Котляков И. Е., зам. Степанов, члены: Байков И. Ф. и Тенч П. А.

Комиссия по урегулированию внутренней торговли (Комвнуторг) — см. отдел «Пром. и Торговля».

С.-З. Областная Торговая Палата — см. отдел «Пром. и Торговля».

Административный Отдел Петроградского Губернского Исполнительного Комитета.

АДМИНИСТРАТИВНЫЙ ОТДЕЛ ПЕТРОГУБИСПОЛКОМА.

Пл. Урицкого, 6/8 и наб. р. Мойки, 43. №№ тел. коммутатора Отдела 144-33, 144-35, 145-19, 146-89, 145-16, 529-01, 529-02, 529-00, 550-64, 550-86.

Отдел образован во исполнение постановления III сессии ВЦИК постановлением Президиума Петрогубисполкома от 24 ноября 23 г., опублик. в «Вестнике Петросовета», № 94—23 г. Он подчиняется Президиуму Петрогубисполкома и НКВД и состоит из п'отделов: а) Административного, б) Милиции, в) Уголовного Розыска, г) Инспекции по Местам Заключения. Административный Отдел Петрогубисполкома является губернским административным центром, функции коего состоят: в проведении в жизнь административных мероприятий как президиума Петрогубисполкома, так и общих административных постановлений на территории Губернии, в производстве учета населения и в изоляции вредных элементов.

Зав. Леонов И. Л., т. сл. 135-04, пом. **по угол. розыску** Петржак Л. С., т. сл. 531-11, т. д. 139-97, пом. **по адм. ч.** Ильин В. И., т. сл. комм., инсп. **по местам закл.** Беляев В. М.

Секретариат — секр. Назаров А. М., пом. Иванов А. В.; **канцелярия** — Иванов А. В.

Губ. Админ. Комиссия — орган по наложению взысканий в адм. пор. за нарушение обязательных постановлений — предс. Ильин В. И., секр. Рябинин Л. В.

Хозяйственная часть — нач. Попов А. А.; **общее отделение** — нач. Смирновский К. С.; **Счетно-Фонансовое отделение** — нач. Отделения Стекольщиков Л. Е.; **Интендантск.-Артилл. Отделен.** — нач. Беляшов С. К.

I. ПОД'ОТДЕЛ МИЛИЦИИ.

Функции: а) борьба с преступностью, б) наблюдение за исполнением постановлений центральной, местной власти и принятие мер к их выполнению, в) борьба со стихийными бедствиями, охрана революционного порядка и безопасности, д) выдача удостоверений личности гражданам СССР, е) учет движения населения и учет военнообязанных (военные столы), ж) регистрация торговых и промышленных предприятий, з) выдача разрешений на право ношения, хранения и приобретения охотничьего огнестрельного и холодного оружия и огнеприпасов, и) производство дознаний по уголовным преступлениям, к) исполнение поручений судебно-следственных властей и прокурорского надзора.

Нач. Леонов И. Л., т. сл. 135-04, дом. 135-02, секр. Дарский С. А., т. сл. коммутатор.

А. Отделение Службы Милиции—нач. Зорин А. М., тел. сл. коммут., пом. нач. отд. Протасов А. А.

а) Стол Находок.

Является аппаратом, куда стекаются все находки, найденные на территории Петрограда, и где производится выдача находок владельцам их. Кроме того, Стол Находок ведает приемом заявлений об утере документов и вещей и помещением публикаций об утере в «Вестнике Петросовета».

Зав. Устинов В. Н., комн. 19.

б) Архив по видам на жительство.

Одна из главных функций архива—выдача справок гражданам для получения вида на жительство взамен утерянного, испорченного или украденного удостов. личности, т. к. в архиве хранятся все старые документы о личности, из'ятые от граждан гор. Петрограда при выдаче трудкнижек до 1-го января 1923 г. Для получения справки из архива необходимо представить квитанцию из Ст. Находок об утере трудкнижки и выписку из домового комитета, с точным указанием №, времени и места получения утраченной книжки.

Архивариус т. Филиппов Н. П., к. 18.

Б. Учетно-Строевое Отделение.

Нач. Веселов И. М., пом. Векшин И. Ф.

В. Центрально-Адресное Бюро.

Регистрация населения г. Петрограда и его окрестностей, выдача справок о местожительстве учреждениям и гражданам лично и по почте (имеются в продаже адресно-справочные открытые письма в Центр.-Адресн. Бюро и во всех Отделениях Милиции).

Нач. Кондрусик Н. Н., комн. 22, тел. сл. коммут., дом. 169-02.

Г. Медико-Санитарная Часть.

Гл. врач Гродницкий Л. П., тел. сл. коммут.

Д. Конный Отряд (Конюшенная пл., 3).

Нач. Уралов.

Е. Резерв (пл. Урицкого, 6).

Нач. Берзин П. П., тел. сл. коммутат.

а) Команда переменного состава.

Нач. Черепанов И. М.

б) Караульная Команда.

Нач. Андерсон К. Р.

Ж. ОТДЕЛЕНИЯ МИЛИЦИИ ПО РАЙОНАМ.

Центральный район.

1-ое отделение — ул. 3-го Июля, 121, т. 533-56. Нач. Дундуков Ф. Я., пом-ки: Оличев Н. А., Спиридонов В. И.

2-ое отделение — Международный, 2, т. 584-67. Нач. Криночкин В. Г., пом-ки: Полетаев Я. В., Демьянович Д. И.

3-е отделение — ул. Желябова, 12. т. 584-68. Нач. Хохлов А. С., пом-ки: Власов Н. А., Сейден К. И.

4-ое отделение — Пет. Лаврова, 36, т. 584-69. Нач. Мейер В. К., пом-ки: Синозерский К. П., Берендсон Г. Г.

5-ое отделение — Лиговская, 49. Нач. Голландский А. В., пом-ки: Кирпичев И. С., Славин В. Л.

Володарский район.

6-ое отделение — Мытнинская, 3, т. 584-71. Нач. Селиверстов К. В., пом-ки: Цесурин К. П., Александров А. А.

7-ое отделение — Гончарная, 19, т.584-72. Нач. Полкман М. М., пом-ки: Добрынин А. К., Кондратьев Я. И.

8-ое отделение — пр. села Смоленского, 69, т. 584-73. Нач. Кузьмин П. К., пом-ки: Артюшев П. И., Шаров П. В.

9-ое отделение — Лиговская, 160, т. 584-74. Нач. Кудинов А. И., пом-ки: Тимофеев П. Т., Хазов И. М.

Московско-Нарвский район.

10-ое отделение — ул. Марата, 79, т. 584-75. Нач. Пилецкий Ю. С., пом-ки: Семан Р. Г., Прокофьев И. Е.

11-ое отделение — Заставская, 23, т. 584-76. Нач. Столпер Л. Г., пом-ки: Ратаев В. А., Шалаев Ф. И.

12-ое отделение — Ново-Сивковская, 3, т. 184-74. Нач. Столповицкий Э. Я., пом-ки: Иконников Н. В., Пантелеев А. В.

13-ое отделение — 6-я Красноармейская, 24, т. 184-75. Нач. Брусникин К. Ф., пом-ки: Федоров Г. С., Тюгов-Бредис А. Т.

23-е отделение — Гутуевский остр., т. коммут. Петрогр. Торг. Порта. Нач. Морозов А. Я., пом-ки: Столяров П. Т., Чубуков А. Е.

Василеостровский район.

14-ое отделение—17-я л., 60, т. 184-76. Нач. Беспрозванный Е. А., пом-ки: Ладошин П. А., Федоров Н. Э.

15-ое отделение — пр. Пролет. Победы, 27, т. 184-77. Нач. Краснопольский Н. А., пом-ки: Скитович П. М., Носков В. С.

Петроградский район.

16-ое отделение—Петрозаводская, 1/5, т. 184-78. Нач. Соколов А. М., пом-ки: Скалин В. К., Егоров С. В.

17-ое отделение — Ул. Красных Зорь, 9/2, т. 184-79. Нач. Евстафиев М. М., пом-ки: Кибирштис Б. Ф., Авдеев А. Г.

18-ое отделение—Строгановская наб., 13, т. 184-80. Нач. Михайлов М. М., пом-ки: Короткевич И. К., Штаден Г. Ф.

Выборгский район.

19-ое отделение — 2-ой Муринский, 31/33, т. 184-81. Нач. Волнухин Я. А., пом-ки: Васильев И. Г., Грушин И. И.

20-ое отделение — Симбирская, 12, т. 130-56. Нач. Чухарев А. Ф., пом-ки: Гончаров В. Н., Смирнов М. П.

21-ое отделение — Кондратьевский пр., 2/34, т. 184-83. Нач. Яковлев Е. К., пом-ки: Серебряков Ф. А., Богданов Я. С.

22-ое отделение—Б.-Охтенск. пр., 91, т. 184-84. Нач. Гончаров И. С., пом-ки: Карпюк А. Л., Тимаков Г. Д.

Подробные сведения об отделениях милиции помещены в рубрике **«Районы Петрограда».**

II. ПОД'ОТДЕЛ УГОЛОВНОГО РОЗЫСКА.

Наб. р. Мойки, 43, т. 531-15.

Борьба с уголовной преступностью, розыски, раскрытие преступлений по г. Петрограду и Петроградск. губ., изучение характера преступлений и методов борьбы с преступностью, секретные наблюдения, регистрация преступного мира.

Нач. Петржак Л. С., ком. 18, тел. сл. 531-11, дом. 139-97, секр. Арский А. М., комн. 19.

Секретно-Активная Часть.

1) Секретное Отделение.

Нач. Гольцикер Г. А., т. сл. 134-98, дом. 570-55; а) нач. Осведомления Румянцев А. П., т. дом. 129-30; б) нач. Разведки Федоров Н. С., т. сл. 175-43.

2) Активное Отделение.

Нач. Шилов С. И., инспектор 1-й бригады Кондратьев С. И., т. сл. 159-34, инсп. 2-й бригады Ирбе В. А., т. сл. 187-55, инсп. 3-й бригады Гарин А. М., т. сл. 158-35, инсп. 4-й бригады Никитин С. И., т. сл. 187-61, инсп. 5-й бригады Андреев К. С.

3) Справочно-Дактилоскопическое Бюро.

Дактилоскопическ. Бюро является техническим аппаратом в работе розыска, в нем сосредоточены все справки о судимости, о приводе лиц, арестованных за уголовные преступления. В нем собираются и хранятся все дактилоскопические оттиски, а также материалы научного, справочного характера.

Нач. Федоров Н. П.

4) Питомник собак-ищеек.

Петроградский питомник собак в настоящее время является единственным в Республике по сохранившимся в нем экземплярам пород собак-ищеек, и работа по дрессировке ведется беспрерывно.

Проводники с собаками несут дежурства при п/отделе Угрозыска и высылаются вместе с дежурными агентами по первому требованию.

За раскрытие имущественного преступления, для премирования сотрудников Розыска, на основании существующих законоположений, взимается — с частных лиц—15%, с учреждений и служащих госучреждений — 10% с суммы раскрытого имущества.

Зав. Одиноков А. Н., т. сл. 567-59.

5. Арестный Дом.

Нач. Книга В. А., т. сл. 158-83.

III. АДМИНИСТРАТИВНЫЙ ПОД/ОТДЕЛ.

Пл. Урицкого, 8, коммутатор Администр. Отд. ПГИ.

Проведение в жизнь законов об отделении церкви от государства, в части касающейся административных распоряжений и мероприятий, утверждение и регистрация уставов обществ, не преследующих цели извлечения прибыли, и наблюдение за их деятельностью, в смысле ее соответствия законам и утвержденным уставам, выдача разрешений на право заказа печатей, оказание содействия организациям трудящихся в области организации, учет лиц, лишенных избирательных прав, выдача удостоверений личности для иностранных граждан, принятие ходатайств о зачислении в русское гражданство, проведение репатриации бывших военно-пленных, беженцев и интернированных граждан, выдача разрешений на позднюю торговлю и продажу вина и пива в заведениях трактирного промысла.

Нач. Ильин В. И., комн. 36, тел. комм., т. д. 153-42, пом. Николаев А. П., комн. 40, коммут. мил. 13, т. 568-58, секр. Смирнов, комн. 39, т. коммутатор мил. 21.

1) Иностранное Отделение.

Нач. Шимкович С. М., комн. 35, коммут. мил. 19.

2) Отделение записи актов гражданского состояния.

Нач. Семенов В. С., комн. 29, коммут. мил. 14.

IV. ИНСПЕКЦИЯ ПО МЕСТАМ ЗАКЛЮЧЕНИЯ.

Пр. Володарского (б. Литейный), 49.

Губ. инспект. Беляев В. М., т. 141-70, дом. т. 170-53, секр. Сахар В. С., т. 573-79.

Бюро Принудительных работ.

Зав. Рыбаков В. Я.

МЕСТА ЛИШЕНИЯ СВОБОДЫ.

1 Петроградский Исправдом — Арсенальная, 9, т. 170-54. Содержатся женщины следственные и срочные всех категорий и мужчины, срочные заключенные со строгой изоляцией. Нач. Исправдома Кейс В. И., ст. пом. Никольский С. П., мл. пом-ки: Зеньков, Боровков Е. О., Кривенко-Яновская О., Сидоров П. Ф., Худяков Ф. П., зав. работами Митрофанов Г. Э., зав. уч.-воспит. ч. Петров П. Ф.

2-й Петроградский Исправдом — Константиноградская, 6. Содержатся следственные 2-й и 3-й категории, срочные с нестрогой изоляцией и пересыльные заключенные мужчины. Нач. Липченко, мл. пом-ки: Згерский Ф. Ф., Кедров К. В., Катомин И. А., Куликов Ф. С., Тусокин М. И., зав. работами Шахов А. П., зав. уч.-воспит. ч. Праник Г. С.

3-й Петроградский Исправдом — Нижегородская, 39, т. 170-50. Содержатся следственные 1-ой категории. Нач. Кириллов В. М., ст. пом. Черняков Л. Н., пом. зав. хоз. Анцилович И. А.

Петроградская Окружн. Изоляционная Тюрьма (б. Кресты)—Арсенальная наб., 5, тел. 172-79. Изолятор особого назначения для содержания осужденных со строгой изоляцией и преступников глубоко-испорченных, нуждающихся в строгом режиме. Директор Аксенфельд М. В., дом. т. 535-90, ст. пом. Ярошевич В. И.

Охрана Эпидемическ. больн. для л/с им. д-ра Гааза — Переяславская ул., 1, т. 170-51. Надзор за больными л/с, поступающими из всех мест заключения г. Петрограда. Зав. больницей Никитин И. Н., пом. Гнедовский И. А.

Охрана Диагностического Института Судебной неврологии и психиатрии им. т. Ленина—П. С., Песочная, 9, т. 170-52. Окараульвание заключенных нервных и психиатрических больных, помещаемых из мест заключения на испытание. Зав. Бурса Г. М., пом. Ильмов А. Г.

1-я Петрогр. Сельско-Хозяйств. Колония для л. с. — ул. Стачек (б. Петергофское шоссе), 144 (б. Новознаменск. дача Петрогр. уезда). Зав. Карташев Г. И., пом. Шавров В. Е.

Петроградский Уездный Исполнительный Комитет (Петроуездисполком).

2 Советская (б. Рождественская), 9, т. комм. 552-08.

Избирается уездным С'ездом Советов и является высшим органом на территории уезда.

Президиум Петроуездисполкома: предс. Шляков В. А., секр. Востряков Н. П., орган. Укома Пичурин Ф. Д., зав. общ. отд. Луйкер Н. М., зав. **УФО** Федотов Н. Г., зав. адм. отд. Подгайский М. И.

Члены Петроуездисполкома: Бедовый И. Г., Горащук А. П., Гуннпус К. Ф., Моисеев П. Ф., Павлов Н. П., Судариков А. А.

Общий отд. — зав. Луйкер Н. М., зам. Горащук А. П., секр. Веденеев В. К.; **УОНО** — зав. Горащук А. П., зам. и зав. Секц. детск. дом. Кордовская А. И.; **Уздравотд-ние** — зав. Цукерман М. Е., зам. Свитальский В. В.; **отд. местн. хоз.** — зав. Муравьев А. В.; **Усобез** — зав. Десятников К. Л.; **фин.-матер. отд.** — зав. Вундерлих А. К., **отд. подсобн. предприятий** — зав. Шарыпкин М. Д.; **дор.-строит. отд.** — зав. Ротач А. Л.

Администр. отд. — нач. Подгайский М. И., зам. Васильев И. И., пом. Зайцев К. К.; **отд-ние сл. милиции** — нач. Бирюков Э. А.; **отд-ние угрозыска** — нач. Клячко Ф., инсп. Никитин Н.

Уземупр-ние — зав. Павлов Н. П., зам. Семенов П. А., секр. Федосеев Н. А., бухг. Васильев Н. Д., уездн. агрон. Николаи Б. В.; **отд. землеустр.** — зав. Еленский Б. М., уполн. по семссуде Иванов Н. И.; **уездн. зем. ком.** — секр. Ненонен Т. Т.; **ветер. п/о.** — зав. врач Иванов С. Н.

Финанс. отд. — зав. Федотов Н. Г., секр. Лапин В. В.; **сметно-сч. ч.** — зав. Островский И. С.; **сметн. отд-ние** — зав. Гаглунд А. А.; **счетн. отд-ние** — зав. Рябчиков А. А.; **налог. ч.** — зав. Семенов Д. А.; **операц. отд-ние** — зав. Васильев Н. И.; **учетн. отд-ние** — зав. Крестин С. Ф.; **Фининсп-ра:** Иванов П. П., Фердиниус С. Ф.; **уездн. касса** — зав. Фролов А. А., ст. бухг. Судзиловский В. В., ст. контр. Тимофеев А. Я., ст. касс. Данилин С. С.

Учреждения по Иностранным Делам.

УПРАВЛЕНИЕ УПОЛНОМОЧЕННОГО НАРОДНОГО КОМИССАРИАТА ПО ИНОСТРАННЫМ ДЕЛАМ В ПЕТРОГРАДЕ.

Ул. Герцена (б. Морская), 3/5, т.т. 136-30, 157-88 и 156-28.

Деятельность Управления Уполномоченного регулируется «Полож. об Уполн. НКИД», расп. в «Изв. ВЦИК» от 11/II 1922 г.; подчинено оно НКИД. Функции его — выполнение заданий НКИД в пределах Сев.-Зап. Обл., наблюдение за выполнением международных договоров, сношение с инопредставителями по вопросам, касающимся иностранцев в России и российских граждан за границей, визировка документов и охрана зданий б. Посольств иностранных представительств.

Справки по делам о в'езде выдаются ежедн., от 2—4 ч., комн. 33, проч. справки и прием документов для визировки— от 11—1 ч., комн. 37.

Управление — уполн. Вайнштейн Г. И., пр. ч. ежедн. 2—3 ч., т. 189-90, секр. (он же зам. уполн.) Перлов М. Е., т. 151-77, пр. ч. 12—2 ч.

Канц-ия — зав. Арциховская М. И., т. 151-79, **стол виз** — зав. Розовская Е. З., **дип-почта** — зав. Тикканен А. А., **Финанс. ч.** — зав. Зубковский А. К., **Хоз. ч.** — зав. Связев Л. И., **Правов. отд.** — зав. Яновский М. Я., т. 130-82, пр. ч. 2—3 ч., **местком** — предс. Ерошин Г. А., секр. Шмидт М. Д.

ПЕТРОГРАДСКОЕ БЮРО ПО ОБСЛУЖИВАНИЮ ИНОСТРАНЦЕВ ПРИ УПРАВЛЕНИИ УПОЛНОМОЧЕННОГО НКИД (ПЕТРОБЮРОБИН).

Ул. Герцена (б. Морская), 3/5, т. 534-39.

Петробюробин в своей деятельности руководствуется постановлением СТО от 24 VIII 1921 г. и подчинено НКИД. Функции его — обслуживание иностранцев.

Упр-щий Егоров М. А., т. 534-39, секр. Вакман Р. И., **местком** — предс. Алексеев Г. Н., орг. колл-ва Лейбович С. Ф.

Иностранные представительства.

Германское Генеральное Консульство— Ул. Герцена (б. Морская), 41. Существует на основ. договора в Раппало от 16/IV 1922 г.

Генеральный консул Фриц фон-Кесслер, вице-консулы: Зигфрид Мей, граф Антон фон-Заурма, канцлер Эдвальд Рейхель, пр. ч. еж. 10—1 ч., юриск. Евг. Саломе.

Генеральное Консульство Эстонии — Ул. Герцена (б. Морская), 59, т. 156-33.

Генеральн. консул Томберг В. М., т. 527-95, пр. ч. по вт., четв. и субб. 12—2 ч., вице-конс. и зам. Таук П. Г., пр. ч. еж. 11—2 ч., секр. Ростфельдт К. К.

Финляндское Генеральное Консульство — Пр. 25 Октября (б. Невский), 26, т. 133-63.

Существует на основ. ст. 36 мирного договора, заключенного в гор. Юрьеве 14/X 1920 г.

Ген. консул Хюннинен П. И., пр. ч. еж. 12—2 ч., секр. Паюла П.

Управление Домами Финляндского Правительства — Екатерингофский пр., 39, т. 164-41. Зав. домами Кярккайнен Э. А., пом. Тиллапен А. И.

Латвийское Консульство — Ул. Перовской (б. М. Конюшенная), 16, т. 550-63.

Существует на основ. мирного договора, заключенного в гор. Риге 11/VIII 1920 г. и ратификов. ВЦИК 11/IX 1920 г.

Консул Шамиль В. Э., пр. ч. еж., кроме субб., 12—2 ч., секр. Букис Б. Я.

Генеральное Консульство Персии — Ул. комп. Чайковского (б. Сергиевская), 79, кв. 9, т. 558-83.

Существует на основ. ст.ст. 22 и 23 договора с Персией от 26/II 1921 г.

Ген. консул Маркарианц М. Н., пр. ч. еж. 1—3 ч., советн. и зам. Лаурель А. Г., секр. Нестерова Е. В., пр. ч. еж. 12—3 ч.

Помощник Уполномоченного Великобританского Правительства по коммерческим сношениям с Россией — Ул. пис. Писарева (б. Алексеевская ул.), 16, т. 150-41.

Существует на основ. торгового договора, заключенного между Великобританией и РСФСР, в марте м-це 1921 г.

Пом. уполн. Престон Т. Г., пр. ч. еж. 10—3 ч.

Норвежская Торговая Делегация — В. О., 7 л., 18, кв. 7, т. 147-25.

Существует на основ. «Врем. согл.» с Норвегией от 2/IX 1921 г.

Предс. Платоу Ф. И., пр. ч. еж. 11—1 ч., секр. Толлер А. О.

Делегация Польской Республики по делам оптации — Пр. 25 Октября (б. Невский), 8, т. 178-13.

Существует на основании Рижского мирного договора.

Уполн-ый Карчевский Я. Н., пр. ч. понед., ср. и пятн. 1½—4 ч.

Военные Учреждения.

РЕВОЛЮЦИОННЫЙ ВОЕННЫЙ СОВЕТ ПЕТР. ВОЕННОГО ОКРУГА (ПВО).

Пл. Урицкого (б. Дворцовая), 10, комм. Штаба ПВО.

Команд. войсками Гиттис В. М., т. 142-97, пом. Шорин В. И., т. 144-06, чл. Реввоенсов. Воронин Н. М., т. 144-05, член РВС и Начпуокра Бакаев И. П., т. 544-05, состоящий в распор. Ком. войск. Вельтищев А. П., состоящий в распор. Пом. Комвойск. — Овчинников Н. Е., ад'ютант Попов А. А., секр. РВС Борисов Н. И.

ШТАБ ПВО.

Пл. Урицкого (б. Дворцовая), 10, комм. Штаба ПВО.

Нач. Штаба Энден М. М., т. 144-09, Комиссар штаба Беляев А. Л., т. 578-59, пом-ки н-ка Штаба: Герарди А. А., Комиссар при нем Раков Н. М., Комиссар при 1 пом. н-ка штаба Самцов К. В., для особ. поруч. Климович М. А., ад'ют. Иванов Н. И., секр. комиссара Штаба Борисов И. И., **опер. ч.** — нач. Алексеев П. Н., пом-ки: Прохоров Н. Е., Пуссуль П. О., **ч. по подг. войск** — нач. Дворников М. В., пом. Перепеловский Б. М.; **ч. по службе войск** — нач. Александров М. Д.; **ч. по форм. терр. войск**— нач. Зуев Д. Д., пом-ки: Антонов В. В., Найденышев Е. П., Норбеков Г. А., Федоров В. Н., Шкуренко В. А., комисс. Раков Н. М.; **орг.-уч. ч.** — нач. Аль А. А., пом-ки: Воронин Н. Н., Петров Е. Л., Фохт В. Е.; **мобилиз. ч.** — нач. Алкснис Я. Я., пом-ки: Иконников П. М., Мельников А. И., Пруссаков Г. М., Цыпкин П. С., Чечот М. Н.; **ч. по комсоставу** — нач. Микшто Э. А., пом-ки: Соков А. И., Трифонов А. П.; **адм.-хоз. ч.** — нач. Колтунов П. С.

ОТДЕЛ СВЯЗИ ШТАБА ПВО.

Пл. Урицкого (б. Дворц.), 10, комм. Штаба ПВО 291, 145, 148.

Нач. Михайлов И. А., т. 145-61, пом. по опер.-техн. ч. Писарев Н. С., пом. по стр. ч. Едаков М. В., **опер.-техн. отд.** — нач. Волков Д. А., пом-ки: Капуцкий Н. Ф. и Петров А. А.; **стр. отд.**—нач. Кибасов М. Н., пом-ки: Гончаров Б. В. и Ершов Г. П.; **отд. спец. снабж.** — нач. Михайлов Н. К., пом-ки: Потерин С. А. и Юрьев К. А., бухг. Серебряков Г. И.

ПОЛИТИЧЕСКОЕ УПРАВЛЕНИЕ ПВО (ПУОКРПЕТ).

Ул. Герцена (б. Морская), 15, т. 544-05.

Управление — пом. н-ка Упр. Гусев А. А., секр. Синицын, т. 544-06; **канц-ия** — нач. Борисенков К. М.; **организ. отд.** — нач. Лашевич, пом. Зеликсон И. Н., пом. Зиберт, т. 145-57; **учет.-инф. отд.** — нач. Александров П. Н., т. 559-80; **агит.-проп. отд.** — нач. Игнатьев С. Ф., т. 176-52, пом. Лебедев Д. М.; **отд-ние учетно-распр. отд.**—нач. Волков И. Н.; **отд-ние информ. отд.** — нач. Дубленников Г. П.; **отд-ние мобилиз. отд.** — нач. Дьячков Ф. Н.; **отд. партстроит.** — нач. т. Зеликсон; **отд. снабж.** — нач. Русанов, секр. совета шефов ПВО Архипов С. И.

Музей Красной Армии — зав. Мацулевич В. А., пом. Монахов П. Ф. (Подробнее см. **«Музеи»**, в отд. **«Народное Образование»**).

ШТАБ ЧАСТЕЙ ОСОБОГО НАЗНАЧЕНИЯ ПВО.

Пр. Рошаля (б. Адмиралт.), 2, т' 162-07.

Нач. Панюков В. Н., пом-ки: Волков М. А. и Пржесмыцкий Н. Л.; **отд. снабж.** — нач. Ревзин М. С.

ШТАБ НАЧАЛЬНИКА КРАСНОГО ВОЗДУШНОГО ФЛОТА ПВО (ШТАВОЗДУХФЛОТ).

Ул. Красных Зорь (б. Каменноостровский пр.), 60, т. 544-07.

Нач. Студзинский Е. С., пом. Космо-Демьянский Н. П., комисс. Ермолаев К. Е., состоящий для особ. поруч. Матвеев А. Р., состоящие для поруч.: Александров Ф. К., Чистяков Ф. И.

ОТДЕЛ БРОНЕВЫХ СИЛ ПВО.

Красноармейск. (б. Заротная), 1, т. 559-74.

Нач. и военком Шмай А. И., 1-й пом. Терновский В. Н., 2-й пом. Макаров А. А., делопр. Елшин Н. Н., бухг. Битч Н. А.

ПЕТРОГРАДСКИЙ УКРЕПЛЕННЫЙ РАЙОН (ПЕТРУКРАЙОН).

Петропавловск. кр., т.т.: 541-03, 147-00.

Коменд. Петрукрайона Сангурский М. В., для особ. поруч. Лятте Н. А., секр. Окулевич В. В., ад'ют. Зенгер Н. Г.

Штаб — нач. Сергеев Е. Н., пом. Лапицкий В. Я., военком Баклач М. С., пом. Симонов Я. А.; **операт.-моб. ч.** — нач. Корф А. Г., пом-ки: Афанасьев Н. И., Лукин С. П.; **операт. отд-ние** — нач. Козьмин В. М., пом. Александров Н. А.; **отд-ние подг.** — нач. Семенов А. В., пом. Санжи Г. И.; **учетн. отд.** — нач. Гаев Н. П., пом. Василевский Д. В.; **моб. отд-ние** — нач. Иростаков Л. И., пом. Хлебосолов Н. П.; **адм.-хоз. ч.** — нач. Ковалевский Ю. Г., пом. Побойнин Н. М.; **хоз. отд-ние** — нач. Небаров П. Н., пом. Каморин Г. Т., нач. хоз. ком. Архипов Т. Г.; **канц-ия** — нач. Заводский Л. Н., пом. Гильдебрандт В. А.; **коменд-ра Петр. креп.** — коменд. Моденский Н. Д., пом. Гуков С. П., делопр. Адамчевский Н. В., полит. руков. Соболь Г. С.

Политотдел — нач. Катунин М. И., комм. 60, нач. орг.-уч. ч. Самохвалов А. П., нач. агит.-проп. ч. Рагис Э. Я.

Упр-ние нач-ка инженеров — нач. Яковлев Е. А., т. 164-38, секр. Иванова А. И. пом-ки: Елинский А. С., Лобанов В. Н., военком Никитин П. П., секр. Сердцов Ф. В., пом. военк.: Михеев И. Д., Опыхтин П. В.; **строев. ч.**—нач. Гротке А. Н., пом. Опыхтин Н. В.; **мат.-фин. ч.** — нач. Калинин Н. М.; **адм.-хоз. ч.** — нач. Семенов Н. Д., пом. Кромин А. К.; **произв. ч.** — пом. нач. Евментьев П. А.; **гараж** — зав. Огородников Г. Ф., т. 164-04.

Упр-ние нач-ка артиллерии — нач. Прокофьев Ф. Т., пом-ки: Латманизев В. М., Попов-Азотов А. Г., военком Тягунов И. П., пом. Носов Н. Д.; **операт. отд.** — нач. Селезнев Г. Д., пом-ки: Вальдштейн Н. А., Пранге Ф. Б.; **адм.-моб. отд.** — нач. Лазаренков А. М., пом. Посыпайко И. М.; **канц-ия** — нач. Захаров-Шестаков Н. С., зав. хим. Павлов А. Е., зав. оруж. Иванов Н. Н.

Упр-ние строит. Карельского Сектора — стр-ль военн. инж. Богушевич А. А., т. 162-04, военком Сойко А. Е., зам. Короткий П. В.; **строит. ч.** — нач. военн. инж. Елизаров К. С.; **техн. отд.** — нач. Данилов Н. И.; **уч.-матер. отд-ние** — нач. Жирков Г. Р.; **адм. отд-ние** — нач. Бокланенко С. П.; **хоз.-отд.** — нач. Головкин Г. И.; **адм.-хоз. ч.** — нач. Борисов В. А.

Часть Связи — нач., он же военком, Дратвин М. И., т. 180-67, для поруч. Богданов Г. Е.; **операт.-техн. отд.** — нач. Кононов И. Я., пом. Ушинский А. М.; **отд. снабж.** — нач. Шляков Б. К.

Упр-ние Начарта К. А. У. — нач. Хондажевский Н. В., пом-ки: Гогенштамм А. А., Забелин В. Н., Калинин Н. В., военком Сергунин М. А., пом. Рябов Н. Ф.

Военно-Хоз. инсп-ция — инсп. Сапгир, для поруч.—Сергис-Соколин К. Я., военк. Курмис Э. Ф., сотр-ки для поруч.: Барышников В. И., Добролюбов И. И., Петров А. Г., делопр. Афанасьев А. А.

Упр-ние нач-ка санит. ч. — нач. Пильник М. Г., пом. Иванов А. П., ст. лекпом Табачинский А. И., бухг. Волкова З. И.

Ветеринарная инсп-ция — вет. инсп. Шат В. М., врач для поруч. Орехов М. Ф., делопр. Торганин В. К.

СЕВЕРНЫЙ ВОЕННО-ТОПОГРАФИЧЕСКИЙ ОТДЕЛ КОРПУСА ВОЕННЫХ ТОПОГРАФОВ (СЕВТОПОТДЕЛ).

Пр. 25 Октября (б. Невский), 2, комм-ры Штаба ПВО 149 и 76.

Севтопотдел подчинен непосредственно Корпусу Военных Топографов при Штабе РККА. Функции его: издание военно-топографических карт, производство государственных с'емок, нивелировок и геодезическо-астрономических работ.

Вр. и. д. н-ка Яценко В. И., военком Добросмыслов А. А.; **орг.-инсп. ч.** — вр. и. д. н-ка Благин П. О.; **картограф. ч.**— нач. Кедров Н. М.; **I отдел** — нач. Вазерский А. П.; **II отдел** — нач. Андреев П. А.; **III отдел** — нач. Стекольщиков Н. Ф.; **IV отдел** — нач. Земенцкий С. В.; **V отдел** — нач. Жуков П. В.; **скл. карт.** — зав. Козлов А. П.; **литография** — зав. Рябинин М. Н.; **фотография** — зав. Хмурович А. С.; **механ. маст-ая** — зав. Герус А. И.

8-й Военно-Топографический Отряд — пр. 25 Окт. (б. Невский), 2. Нач. Росляков С. П., пом. Соловьев М. С., военком Иванов А. П.; нач-ки партий: Берзин И. И., Брюнольд Н. Л., Иесаул П. Б., Сычугов К. А., Шеляпин Ф. П., ст. делопр. Спарский В. П.

УПРАВЛЕНИЕ ВОЕННЫХ СООБЩЕНИЙ ПВО (УПВОСО ПВО).

Ул. Халтурина (б. Миллионная), 19, т. 151-97.

Упвосо непосредственно подчинено Центральному Упр-нию Военн. Сообщ.

Республики и работает по заданиям Штаба округа и Цупвосо. Функции его: перевозка войск, воинских грузов, одиночно следующих военнослужащих и команд по жел. дор. и водным путям сообщения.

Нач. Куни Г. Э., зам. Волков С. М., комисс. Заневский Е. А., пом. Коваленко П. С., инж-ры для особ. поруч.: Мальдонато Ф. Е., Хитаров И. М.; **админ.-учетн. ч.** — нач. Колобанов А. С.; **ч. воинск. перевоз.** — нач. Сафронов А. И.; **ч. водн. воинск. перевоз.** — зав. Протопопов К. В.; **моб.-техн. ч.** — нач. Зубов Д. Н.; **ч. по устр. тыла** — нач. Донич К. К.

Военный помощник нач-ка **Октябрьской** ж. д. Титов А. Д., воен. комис. упр-ния воен. пом. нач. Окт. ж. д. Николаев Н. А., воен. пом. нач-ка **Мурманской** ж. д. Бармин И. А., воен. комис. упр. воен. пом. нач. Мурманской ж. д. Блинкин Д. Т.; воен. пом. нач-ка **Сев.-Зап.** ж. д. Картаев Л. В., воен. комис. упр. воен. пом. нач. Сев.-Зап. ж. д. Лазарев И. Я.

УПРАВЛЕНИЕ НАЧАЛЬНИКА СНАБЖЕНИЯ ПВО.

Пр. 25 Октября (б. Невский), 4, т. комм. Штаба ПВО 92 и 65.

Нач. снабж. Фишман М. А., т. 551-82, пом. Ольмерт Л. И., пом. по полит. ч. Ясинкевич Г. А., для особ. поруч. Степанов Н. А.

ПЕТРОГРАДСКОЕ ОКРУЖНОЕ ВОЕННО-ИНЖЕНЕРНОЕ УПРАВЛЕНИЕ (ПОВИУ).

Пр. Рошаля (б. Адмиралт.), т. 544-13.

Управление — нач. Лебедев П. И., т. 560-02, пом-ки: Марченко И. П., Пакидов С. Я., Шутов Д. М., военком Корчагин С. М., для поруч. Малинин А. И.; **канц-ия** — нач. Пацевич В. Л., делопр-ли: Айрумянц Я. А., Беляев Т. Г., Галех В. И., Гарцевский Г. А., Гласков П. П., Шелехов Л. М., казн. Жицков М. П.; **строев. ч.** — нач. Михайлов И. Д.; **ч. инж. снабж.** — нач. Кузьмин П. В.; **отд-ние снабж.** — нач. Свинухов К. Г., пом. Авелан В. К.; **ч. необх. соор.** — нач. Осипов Н. М., пом. Ромашев В. П.; **строит. отд-ние** — нач. Карапановский Л. К., пом. Левинсон М. Я.; **орг.-моб. отд-ние** — нач. Маев В. А., пом. Окорочков Е. А.; **отд-ние сл. войск** — нач. Житков М. Г., пом. Колесецкий И. Д.; **фортиф. отд-ние** — нач. Иванов Г. Г., пом. Горлевиль Е. Н.; **автомоб. отд.** — нач. Бараден В. И., пом-ки: Шамиль Л. Л., Экштейн И. И.; **отд-ние скл. и мастерск.** — нач. Васильев А. А., пом. Зайцев С. Н.; **эксплоат. отд-ние** — нач. Флоринский К. М.; **фин. отд-ние** — нач. Домбровский В. С., ст. бухг-ры: Верещагин Г. П., Орлов С. Н.

Учреждения, подведомственные ПОВИУ:

Автомобильная мастерская ПВО — Ковенский пер., 3/5 и 15, т. 559-66.

Упр. Шефер Я. И., т. 559-66, зам. Зек В. Ф., техн. Иванов А. А., бухг. Азбукин Н. Н.; **материальн. отд.** — зав. Соо П. М.; **админ. отд.** — зав. Куракин А. С.; **техн. бюро** — зав. Ратов В. В., экспедит. Рымкевич В. А.; **сборочн. цех** — зав. Скальский Э. П.; **механ. цех** — зав. Петров А. Ф.; **рабком** — предс. Белов С. В., секр. Масловец А. Г., чл. Воронков Г. П.

Петроградский Военно-Автомобильный Транспорт (Петроват), Манежная пл., 4, т. 560-64 — нач. т. Поляков, стол нарядов, — т. 560-65.

Государственная Строит.-Лесозаготов. К-ра Военно-Инженерн. Ведомства, пр. Володарского (б. Литейный), 1. Нач. Солдатов П. И., зам. Записной И. И., пом. Кузнецов Г. И., упр. дел. Никитин П. П.

Петроградская Окружная Военно-Инж. Мастерская — Моск. заст., Иркутская ул. (б. Тургеневская), участ. 243, т. 167-23, упр. Шахбазов Г. А; **техн. бюро** — зав. Ушаков Н. К., бухг. Кузьменко И. Л.; **склад** — зав. Ретпап Я. М., пом. Андреев П. И.

Петроградский Окружный Военно-Инж. склад (Повис) — Ждановская, 35, т. 145-64. Нач. Ларионов А. П., т. 580-21, пом. по адм.-хоз. ч. Мигалов. И. Н., пом. по техн. ч. военком Никифоров В. А., пом-ки: Кондратьев И. И. и Лузин А. Н.; **админ.-хоз. отд.** — нач. Белослудцев А. А.; **опер.-учетн. отд.** — нач. Мечинский Р. Н., пом. Сваричевский В. М.; **трансп.вспомогат. отд.** — нач. Голованов П. П.; **I отд.** — нач. Данилов Б. В.; **II отд.** — нач. Марков П. М.; **III отд.** — нач. Шиловский А. Г.; **IV отд.** — нач. Ломбассаров А. А., пом. Калинин Я. С.; **V отд.** — нач. Петров Н. Н.; **VII отд.** — нач. Аушев Н. В., пом. Маслов В. С.; **IX отд.**, Б. Вульфова, 27, т. 523-37, — нач. Вальтер Г. В., пом. Бубнов К. И., зав. экспед. Ларионов С. П., зав. мастерск. Жоглов И. И., казн. Мекке А. К., коменд. Комаров М. И., бухг-ры: Грегер Ф. Р., Казаков, ст. делопр. Мюльберг Л. Н.; **рабком** — предс. Негодаев И. Е.; **колл.** — орг. Клюйко В. А., секр. Преображенский А. А.; **прием. ком-сия** — предс. Вистергальтер Г. А.

Воскресенская электро-станция — ул. Воинова (б. Шпалерная), 46. Зав. станц. Васильев Н. П.

Петроградская электро-станц. — Кленовая аллея, 3. Зав. станц. Юнгмейстер Б. А.

ПЕТРОГРАДСКОЕ ОКРУЖНОЕ АРТИЛЛЕРИЙСКОЕ УПРАВЛЕНИЕ ПВО (ОКАРТУПЕТ).

Пр. 25 Октября (б. Невский), 4, кв. 1, т. 559-65.

Нач. арт. ПВО Баранов М. В., комм. 9, пом-ки: Кундрюков Г. М., Валкаш К. Г., Цепелев В. В., военком Абрамов В. М., пом. Газа И. И., зав. хим. борьбой Осипов Н. И., зав. осмотр. оруж. Васильев А. В.; **отд. артснабж.** — пом. нач. Щербаков С. С.; **канц-ия** — нач. Иванов В. И.

Учреждения, подведомственные ГАУ.

Главный Артиллерийск. Полиг. (Гап)— Охтенское опытное поле, ст. «Полигон», Окт. ж. д., Ириновской ветки, т. 560-66, нач. Петровский Н. И., военком Щеголев А. Ф., пом. Евлашин Н. И., инж.-мех. Комылевич Н. А; **техн. ч.** — нач. Высоцкий В. Н., пом. Кушакевич А. А.; **хоз. ч.** — нач. Балюк П. В.; **канц-ия** — нач. Павлов Д. А., ст. делопр. Соколов С. П.; **воен. лаб-рия** — зав. Кривоногов М. В.; пом-ки: Ершов А. А. и Чернышев А. М.; **хим. лаб-рия** — зав. Михайлов Ф. А.; **снаряж. мастерск.** — нач. Степанов А. С.; **механ. мастерская** — нач. Гуляев И. Ф.; **опытная мастерская** — нач. Стефанович И. В., пом. Печенкин С. В.; зав. полем Григорьев В. К., пом. Плевалов А. Н.; **электр. стан.** — зав. Матвеев С. М.; **склад** — нач. Прокофьев Н. Т.

Ком-сия особ. артилл. опытов при ГАП — предс. Трофимов В. М., пост. члены: Гун В. В., Гаврилов В. Т., Кузьмин Д. Д., Лауниц И. А., Лендер Ф. Ф., Микеладзе В. А., Розенберг М. Ф., Соколов А. А. и Чернявский В. Т., гл. констр. Пашкевич В. А., руков. опыт.: Самсонов В. Л., Чесноков А. А., инж-ры для научн. работ: Бирнбаум А. Н., Венцель Д. А. и Упорников Н. А., инж. калькул. Кондратьев А. М., инж. для поруч. Титов Н. И.

Учреждения, подведомственные ОКАРТУПЕТ.

Кронверкский Отдел артимущества и матчасти Куженкинского артсклада.

2-я ул. Дер. Бедноты (б. М. Дворянская), 14, кв. 15, т. 145-65.

Управление — нач. Алексеев И. И., пом-ки: Ковалев К. А. и Пекарев Г. И., пом. по полит. ч. Шперл К. К.; **адм.-хоз. отд.** — нач. Пахомов С. М.; **отд. артилл. и материал.** — нач. Суханов И. Т.; **отд. оруж.** — нач. Брезовский А. К.; **артилл. маст-ая** — нач. Сальм К. В., бухг. Киреев Н. А.; **местком** — предс. Абрамов Ф. А.; **колл.** — орг. Митревич Ф. А.

Петроградский Отдел Огнестрельных припасов (Петроогнеотдел). Лабораторное шоссе, 2, т. 145-66—нач. (вакансия), пом-ки: Власов А. П., Вольский П. Р. и Козлов Д. С., военком Маклаков Г. М., пом. Сергеев Ф. В.; **адм.-хоз. ч.** — нач. Белышев И. П., бухг. Пахомов М. И., ст. делопр. Нецветаев Н. Ф.; **уч.-трансп. отд.**— нач. Лабуздко Н. Н., ст. делопр. Иванов А. И.; **снаряж. маст.** — нач. Прошин С. А.; **электр. насосн. станция** — зав. Кварцхава А. М.; **механ.** Сысоев В. С.; **завком** — предс. Шестопалов Н. З., секр. Смирнов О. И.

ОКРУЖНОЕ ВОЕННО-ХОЗЯЙСТВЕННОЕ УПРАВЛЕНИЕ ПЕТРОГРАДСКОГО ВОЕННОГО ОКРУГА (ОКРХОЗУПР).

Пр. 25 Октября (б. Невский), 2, комм. Штаба ПВО 24, т. деж. по Упр-нию 153-88.

Окрхозупр ведает всеми видами военно-хозяйственного снабжения: денежным, вещевым, обозным и продовольственным.

Вр. и. д. нач., он же комисс., Петровский А. Н., т. 559-19, пом. Бауер В. Э., т. 574-93. Пом. по техн. части Киршфельд Е. Ю., комм. 173, пом. по полит. части Бейнарович Б. А., пом. военкома Сотцков И. А., для особ. поруч. Амосов А. И.; **канц-ия** — нач. Данилов Ф. И., т. комм. Штаба 114; **обозно-вещ. отд.** — нач. Тихомиров С. И., т. 177-91; **продов. отд.** — нач. Гейнрихсен Л. Р., т. комм. Штаба 174, пом. Гуревич И. С., т. 551-84; **фин. ч.** — нач. Посковский Б. Ф., комм. 183; **моб. ч.** — нач. Корнышев И. И., комм. 2-17.

Учреждения, подведомственные ОКРХОЗУПРУ:

Петроградская Военно-Хозяйственная приемная Комиссия (Петроприемка) —

Екатерингофск. пр., 51, т. 162-02.

Петроградская Окружная Продбаза ПВО (Петрокрпродбаза) — пр. с. Володарского (б. Шлиссельбургский пр.), 66, т.т.: 160-75 и 580-59. Нач., он же военком, Фролов В. Ф., пом. Протасов А. И., и. об. пом. Фомин Г. И., делопр-ли: Малоземов Г. А., Цамутали М. А.

БУМАГА ЦЕНТРОБУМТРЕСТА

Окружный Военно-Хозяйственный Вещевой Склад ПВО (Окрвещсклад) — Моск. заст., Корпусное шоссе, 1-б, т.т.: 555-82 и 547-07. Нач., он же военком, Виноградов А. А., т. 547-07, пом. по полит. ч. Черногубов Н. Г., пом. по техн. ч. Сороко К. Б., секр. Дубяго И. И.; **канц-ия** — нач. Быстров Н. В.; **операц. отд.** — нач. Островский В. М.; **учетн. отд.** — нач. Фырнгин Я. С.; **трансп. отд.** — нач. Корнуц И. С.

ПЕТРОГРАДСКОЕ ОКРУЖНОЕ ВОЕННО-САНИТАРНОЕ УПРАВЛЕНИЕ (ПОВСУ).

Ул. Герцена (б. Морск.), 67, т. 147-04.

Управление — нач. Лебедев Н. И., т. 531-09, пр. ч. вт., чет. и субб. 12—12½ ч., пом. Соколов В. А., пр. ч. еж. 12—13 ч., комисс. Арш М. И., т. 531-10, пом. Денисов А. М., секр. Миронов К. В.; **канц-ия** — нач. Калакуцкий Г. Ф., ст. делопр. Спиридонов И. Г., завхоз Валдайцев И. Р.; **админ. отд.** — и. д. нач. Клейнман А. И., пом-ки: Митрофанов А. Ф., Соколов А. И., ст. делопр. Трофимов М. Д.; **врач.-санит. отд.** — и. д. нач. Остроумов Н. А., и. д. пом. Балин А. Н., лектор-инструкт. Арсеньев Г. И., ст. делопр.: Калашников В. П., Темномеров М. М., Подзолов С. К.; **отд. снабж.** — нач. Лиц А. И., пом. по мед. снабж. Бейнерт Е. Г., пом. по фин. ч. Москалев Н. И., ст. бухг. Харитонов Н. А., бухг. Прохоров А. М., делопр-ли: Захаров Ф. Е., Федорин О. И.

При ПОВСУ состоят: нач. окружн. дезинф.-инстр. отряда — Аврамов В. В., окр-ный врач-инстр. Всевобуча ПВО Соколов П. Н., и. об. сан. инсп. ВУЗ ПВО — Панчулидзев В. А.

Учреждения, подведомственные ПОВСУ:

Окружная Врачебная Комиссия, ул. Герцена (б. Морская), 67 — предс. Лисицкий Н. Н., делопр. Евдокимов С. Е.

Петр. Центр. Красноарм. Военный Госпиталь № 1 — Советский пр. (б. Суворовский), 63, т. 158-10, гл. вр. Цацкин А. Е., военком Кутин К. А. См. «Здравоохранение».

Петрогр. Военный Госпиталь № 2 им. предс. РВСР Л. Д. Троцкого. Гл. здание — Лазаретный пер., 2, т. 531-07, заразное отд. — Обводный кан., 73-б.

Гл. врач Фомилиант В. И., пом. по медиц. ч. Бауер Г. Г., пом. по адм.-хоз. ч. Захариев П. З., военком Калашников И. Я., зав. заразн. отд. Виддер А. В., зав. хирург. отд. Благовещенский Г. П., зав. терап. отд. Лебединский М. И.; **местком** — предс. Заболоцкая Р. И.

Клинический Военн. Госпиталь Военно-Медицинской Академии. Гл. корпус с канц-ей — Выб. ст., Пироговская набережная, 3, т. 552-95. См. «Здравоохранение» («Госпитали»).

Петрогр. Центр. Гарниз. Амбулатория — ул. Герцена (б. Морская), 67, гл. вр. Ливенталь Д. Я.

Петрогр. Гарниз. Зубо - Техническая Амбулатория — Загородный, 54 — зав. Гельман В. К.

Петрогр. Окр. Военно-Санит. Аптечно-Хозяйств. Склад — Московская застава, Корпусное шоссе, 1, т. 550-60 — нач. Лишанский И. В., военком Райс Г. А., пом. по медиц. ч. Овчинников И. П., пом. по хоз. ч. Васильев С. М.; **нарядн. отд.** — зав. Фельдштейн В. А.; **перевяз.-хирург. отд.** — зав. Гордин И. Г.; **экспедиц.-укупор. отд.** — зав. Боришанский С. И.; **отд. запас.** — зав. Френкель Д. В.; **отд. готового обмунд.** — зав. Гаврилов И. А.; **отд. мебели** — зав. Голован А. Н.; **канц-ия** — нач. Любимов Г. А., ст. делопр. Иванов И. С., бухг-ры: Калинин В. В.

Военная Авто-Санит. База № 1, Потемкинская, 2, т. 155-09 — нач. Клечковский Э. А., пом. Герман П. К., вр. и. д. комисс. Юшков Н. И.; **рем.-техн. ч.** — вр. и. д. зав. Котц В. С.; **хоз. ч.** — зав. Яковлев П. А., ст. делопр. Аладинский А. А.; **гараж** — зав. Радецкий С. Ю.; **рабком** — предс. Кормилицын В. М.

Окр. Химико-Бактериол. Лаборатория, Аптекарский пр., 7, — вр. и. д. зав. Рогов В. С., лаборант Чесноков И. Е. и врач-лаборант Боргман Н. В.

Петрогр. Гарниз. Сводный Банно-Прачечный Дезинфекц. Отряд (ВУЗ), Глинская ул. № 1 — нач. отряда, он же комисс. Селицкий И. И., пом. по полит. ч. Гофман Б. Х., пом. по адм.-хоз. ч. Сергеев П. Н.

Петрогр. Гарниз. - Банно - Прачечный Отряд № 2, Петропавловская креп., к. 49, тел. сети Петрокрепости — нач. Назарцев Н. Н., военком Тихонов М. А., делопр. Корчагин А. Е.

ПЕТР. ОКР. ВОЕННО-ВЕТЕР. УПРАВЛЕНИЕ (ОКРВЕТУПР.).

Пр. Рошаля (б. Адмиралтейский), 2, кв. 5, комм. Штаба Округа 124, 226.

Управление — нач. Лянда Ю. А., военком Журавлев И. Ф.; **отд. вет. снабж.** — нач. Гоберман Л. С.; **отд. санит. стат. и вет. просв.** — нач. Красюков В. В.; **учетно-моб. отд.** — нач. Советов Р. А.; **общ. отд.** — нач. Борисов К. И., ст. делопр. Силина Е. А.; вет. врачи для поруч.: Завадский Л. Л. и Левитский А. В.

Учреждения, подведомственные ОКРВЕТУПРУ:

Петрогр. Окр. Военно-Ветер. Бактер. Лаборатория — М. Монетная, 3-б — зав. Каменский В. К.

Петрогр. Гарниз. Ветер. Лазарет — ул. Труда (б. Благовещенская), 8, т. 142-15 — зав. Тимофеев А. А., пр. ч. 12—14 еж., пом. Веллер А. А., военком Кудрявцев М. И., завхоз Марков П. М., делопр. Егоров Н. С.

Петрогр. Окр. Военно-Ветер. Аптечный Магазин — Воинова (б. Шпалерная), 38 — нач. Гершанович М. М., военком Карпов И. В.

ВОЕННЫЙ КОМИССАРИАТ Г. ПЕТРОГРАДА И ПЕТРОГР. ГУБ. (ГУБВОЕНКОМПЕТ).

Фонтанка, 90, т.т.: 145-53, 560-67, 132-24, 545-68: комм-ры Штаба ПВО 138, 155, 157, 159, 160 и 161.

Губвоенкомпет подчинен Команд. войсками ПВО.

Военный Комиссариат ведает: учетом военнообязанного населения, лошадей, повозок, упряжи, проведением мобилизаций и демобилизаций, допризывной подготовкой и спортизацией населения.

Общему учету военнообязанных подлежат все граждане мужского пола, годные к военной службе, а также и негодные к таковой, с оставлением на учете из числа гражданского населения (не состоящих на военной службе) в возрасте от 18 до 40 лет за исключением: 1) лиц командного и административно-хозяйственного состава, подлежащих специальному учету, и 2) лиц медицинского персонала, каковой учитывается в ПОВСУ.

Все, подлежащие учету военнообязанные, проживающие в гор. Петрограде, должны иметь личные карточки, выданные одним из военно-учетных столов при районных управлениях милиции Петрограда по месту своего жительства.

Все прибывающие в Петроград граждане, подлежащие общему учету военнообязанных, как-то: увольняемые в бессрочный отпуск и переезжающие за переменой местожительства (в том числе и из одного района г. Петрограда в другой район) должны немедленно, по прибытии на новое местожительство, зачислиться на учет в военно - учетном столе при райуправлении Милиции по месту избранного жительства — лично, либо представив документы, через управдома. Все выбывающие из Петрограда на срок более 2-х недель под личной ответственностью обязаны сняться с учета военнообязанных, либо лично, либо через управдома и по прибытии на вновь избранное местожительство зачислиться на учет в соответствующем военном органе.

Губвоенком Егоров Г. С., т. 145-53, пом-ки: Смоленцев Е. Н., Буевский Н. В. **Канц-ия** — нач. Мамонтов Н. В.; **ч. воен.-хоз. снабж.** — нач. Зайцев А. М., и. д. пом. Ляндрес О. И.; **фин. отд.** — нач. Деранков Д. Е.; **прод. отд.** — нач. Кабашников Г. Р.; **мобилиз. часть** — нач. Модлин И. М.; **I отд. мобчасти** — нач. Зубов А. П.; **II отд. мобчасти** — нач. Шелаев М. И.; **III отд. мобчасти** — нач. Лыткин К. К.; **IV отд. мобчасти** — нач. Ерешов К. А., **политсекретариат** — нач. Якобсон П. В., т. 545-68, зам. Башкиров А. Ф.

Военно-Учетные Столы при Отделениях Губмилиции.

1-е отд. — ул. 3 июля (б. Садовая), 121 — делопр. Филатов.

2-е отд. — уг. ул. 3 июля (б. Садовой) и пр. Майорова (б. Вознесенский), 36 — делопр. Федулов.

3-е отд. — Желябова (б. Б. Конюшенная), 12 — делопр. Материкий.

4-е отд. — уг. пр. пис. Чернышевского (б. Воскресенского пр.) и ул. Петра Лаврова (б. Фурштадтск.) — делопр. Туркина.

5-е отд. — Лиговская, 49 — делопр. Заморин.

6-е отд. — Мытнинская, 3 — делопр. Алексеев.

7-е отд. — Гончарная, 19 — делопр. Волков.

8-е отд. — пр. с. Смоленского, 69 — делопр. Никитин.

9-е отд. — Лиговская, 160 — делопр. Тележкин.

10-е отд. — Марата (б. Николаевская), 79 — делопр. Кулин.

11-е отд. — Заставская, 6/13 — делопр. Мельников А. В.

12-е отд. — Ново-Сивковская, 5 — делопр. Васильев Л. М.

13-е отд. — 6 Красноармейская (б. 6 Рота), 4 — делопр. Захарова.

14-е отд. — В. О., 17 лин., 60 — делопр. Горелкин.

15-е отд. — пр. Пролетарск. Победы (б. Большой), 27 — делопр. Репин.

16-е отд. — уг. Петрозаводской и Геслеровского пер. — делопр. Гончаров.

17-е отд. — ул. Красных Зорь (б. Каменноостровск.), 9/2, — делопр. Борисов.

18-е отд. — Строгановская наб., 13 — делопр. Тараканов.

19-е отд. — Лесной, 2 Муринский пр., 33/31 — делопр. Гарин.

БУМАГА ЦЕНТРОБУМТРЕСТА

20-е отд. — Симбирская 12 — делопр. Иванов.

21-е отд. — Кондратьевский (б. Безбородкинск.), 2 — делопр. Васильев.

22-е отд. — Б.-Охтенский пр., 21 — делопр. Шакола.

23-е отд. — Гутуевск. остр., Гапсальская, 14 — делопр. Альбаум.

Учреждения, подведомственные ГУБВОЕНКОМПЕТУ:

Петрогр. Уездный Военный Комиссариат (Петроуездвоенкомат), Фонтанка, 90, комм. Штаба ПВО 156, — военком Кейф, пом. Цветков И. О., пом. по ч. Всевобуча Бартельт А. Э.; **канц-ия** — нач. Денисов М. Г.; **мобилизационный отд.** — нач. Рибуш Э. С.

Пересыльная ч. Губвоенкомпета. Фонтанка, 90, т. 145-60 — нач. Синельников Д. П., военком Ковалев М. А.

Измайловский Продов. Маг., Обводный кан., уг. пр. Красн. Командиров (б. Измайловск.), т. 537-22 — смотр., он же военком, Маслов П. Э.

Троицкий Продов. Маг., Б. Вульфова ул., 6/8, т. 140-07 — смотр. Зегер Ф. В., военком Николаев Н. Н.

Гарниз. Хлебопекарня № 1, пр. 25 Октября (б. Невский), 114, т. 160-77 — зав. Сабинин Н. А., военком Метелев А. Л.

Гарниз. Хлебопекарня № 2, ул. писат. Короленко (б. Баскова ул.), 12, т. 160-78. Зав., он же военком, Смирнов.

ОКРУЖНАЯ ИНСПЕКЦИЯ ФИЗИЧЕСКОЙ ПОДГОТОВКИ.

Пл. Урицкого (б. Дворцовая), 10, коммутаторы Штаба 195, 193, 162.

Ведает физ. подгот. Кр. Армии и допризывников всех возрастов.

Нач. инспекции, он же военком и редактор журнала «Спорт» и член Губ. Совета физической культуры Смирнов С. А., инспектора: Соболев А. И., Нестеров С. А., Духамин, ст. делопр. Майоров.

ГУБЕРНСКИЙ ОТДЕЛ ВСЕОБЩЕГО ВОЕННОГО ОБУЧЕНИЯ ПВО (ГУБЕРН. ВСЕВОБУЧ).

Фонтанка, 90, комм. ПВО 164.

Губерн. Всевобуч ведает допризывной подготовкой, слагающейся из физического развития, общей военной подготовки и спец. военной подготовки. Кроме того, на обязанности Помгубвоенкома по Всевобучу лежит общее руководство, политический контроль и об'единение всего дела спорта и физической культуры по гор. Петрограду и губ.

Помгубвоенком Смоленцев Е. Н., для поруч. Агафонов В. А. и Кулеш В. В.

Школы Всевобуча ПВО:

Авто-мотошкола ст. допризывников — Моховая, 3, т. 175-46.

Авио-школа ст. допризывников — уг. Ждановки и Гимнастич. пер., т. 175-47.

2-я Военная Школа Физич. Образования — Б. Гребецкая, 18, т. 152-57. Подробнее о школах Всевобуча см. **Военно-учебн. зав. в отд. «Народное Образование».**

Водная Экскурсионная станция ПВО — Ср. Невка, 92, т. 129-08.

ПЕТРОГР. КОМЕНДАНТСКОЕ УПРАВЛ. (ПКУ).

Ул. 3 июля (б. Садовая), уг. Инженерной, 3/5, т. 145-58.

Упр-ние подчинено Штабу ПВО — нач. гарнизона г. Петрограда.

Комендант города Федоров В. Ф., пом. Меркис П. С., для поручений: Балашев И. И., Евстафьев Ф. И., Иванов В. И., Киселев Г. С., Миллер Н. Н., Тыркусов Г. И. и Шелонин П. И.; **канц-ия** — нач. Левин А. К.; **караул. штрафн. отд.** — нач. Козлов Б. Г.; **хоз. отд.** — нач. Аль Н. А., казн. Зиглинт Ф. Ф., ст. делопр. Осипов В. О.; **перес. ч.** — зав. Елисеев Н. А.

ОКРУЖНАЯ ИНСПЕКЦИЯ ВОЕННО-УЧЕБНЫХ ЗАВЕДЕНИЙ ПВО (ИВУЗПЕТВО).

В. О., С'ездовская ул. (б. Кадетская лин.), 3, т.т.: 544-15 и 577-81.

Окр. инсп. и комисс. Перчихин Д. Г., т. 544-15, пом. по полит. ч. Шелавин К. И., пом-ки: по уч.-стр. ч. — Крапоткин Д. А. и Малышев А. К., по ч. снабжен.—Пурин И. Я.; пом-ки комисс.: Малевич М. М. и Могилевкин В. Н., для особ. поруч. Чернецкий С. А., т. 145-23, для поруч. по адм. ч. Сиверс Н. В., Штюрмер А. А., для поруч. по полит. ч. Иванов П. И.; **канц-ия** — нач. Петров П. К., пом. Тараканов Д. А., инстр.-информ. Нечаев И. Д., ст. делопр. Никифоров А. П., делопроизводители уч. части Щербаков А. С.

Бюро по учету потерь на фронтах в минувшие войны 1914—1922 г.г. Отчетно-Статист. Ч. Законод. Отдела Упр-ния Реввоенсовета СССР.

Надеждинская 10.

Бюро ведает учетом сведений и выдачей справок по потерям в Красной Армии и Флоте в период гражданской войны и в старой Армии и Флоте в период империалистической войны 1914—1918 г.г.

Справки принимаются и выдаются по пон., ср. и пятн. от 11 до 14 ч. бесплатно, высылаются и по почте.

Нач. Калинин М. Е., зам. Некрасов А. В.

Военный Трибунал ПВО, Мойка, 96, т.т. 177-22, 562-43 — см. **«Юстиция».**

Военный Трибунал 1 Стрелкового Корпуса ПВО, Мойка, 96, т. 156-99 — см. **«Юстиция».**

Военная Секция Петросовета — см. **Петросовет.**

Военно-Морские Учреждения.

РЕВОЛЮЦИОННЫЙ ВОЕННЫЙ СОВЕТ И ШТАБ МОРСКИХ СИЛ БАЛТИЙСКОГО МОРЯ (РЕВВОЕНСОВБАЛТ И ШТАМОРСИБАЛТ).

Посыльное судно «Кречет», т. 140-17.

Нач. морск. сил Балтфлота Викторов М. В., ст. секр. Блинов П. О., ст. флаг-секр. Сорокин В. Т., члены Реввоенсовета: Наумов И. К. и Курков П. И.

Нач. Штаба Галлер Л. М., флаг-секр. Коржавин Н. С., комисс. Бойков П. Е., пом. Мартынов А. А., **стр. ч.** — нач. Селянин В. Н., пом-ки: Пастухов В. Н., Петров Б. А., Еремин Ф. Г., **операт. ч.** — нач. Макаров А. В., пом-ки: Плотников С. А., Селезнев Г. Ф., **шифров. отд-ние**— нач. Виноградов П. В., юриск. Орленко П. П.

ПОЛИТИЧЕСКОЕ УПРАВЛЕНИЕ Р. В. С. БАЛТИЙСКОГО МОРЯ «ПУБАЛТ».

Наб. Рошаля (б. Адмиралтейская), 2, т.т. 144-70, 171-37 и 171-38.

Упр-ние подчинено Политическому Управлению Республики (ПУР).

Функции: проведение организационно-партийной и культурно-просветительной работы среди военморов в Балтфлоте.

Управление — нач. Наумов И. К., т. 144-70; пом. Иппо Б. М.; секр. Меринков А. И., т. 171-38.

Адм.-хоз. отд. — нач. Боровиков Г. Н.; **орг.-инстр. отд.** — нач. Попов А. Я., секр. Мольков А. А.; **уч.-информ. отд.**— нач. Румянцев А. К.; **агит.-проп. отд.** — нач. Богомольный Я. И., секр. Каминский А. П.; **агит. отд-ние** — вр. нач. Городинский В. М.; **орг.-инстр. отд-ние** — вр. нач. Швецов В. Ф., ст. делопр. Константинов М. Е.; **отд-ние партстроя** — вр. нач. Гарб С. С.; **канц-ия** — нач. Полосов А. С.; ст. делопр. Байков И. М.; **хоз. отд-ние**— нач. Зверев И. А.; **фин. отд-ние** — нач. Москалев М. Н.; ст. бухг. Маковский Н. К.; мл. бухг. Михайлов Д. Ф.; **экспедиция** — нач. Курзенев Ф. И.; **уч.-распр. отд-ние** — нач. Тарасов А. Г.; ст. делопр-ли: Антоневич Л. Д., Коровичев Н. А.; **Информ.-стат. отд-ние** — нач. Большаков И. В.; мл. делопр. Галкин И. А.; информ. Смирнов И. Н.; стат. Олсуфьев А. В.; **школ.-курс. и библ. отд-ние** — вр. нач. Масевицкий И. Е.; **кл.-худож. отд-ние** — вр. нач. Циповский Н. Я.; **центр. библка** — зав. Ломковский Н. М.; библ. Громова А. А.

МОРСКОЕ КОМЕНДАНТСКОЕ УПРАВЛЕНИЕ БАЛТФЛОТА.

Екатерингофский, 22.

Коменд. Афанасьев В. В., т. 171-24; пом. по судебн. ч. Комаровский Б. А.; пом. по войск. ч. Ефремов Н. И.

ГЛАВНОЕ ГИДРОГРАФИЧЕСКОЕ УПРАВЛЕНИЕ (ГИДРОГРАФИЯ).

Наб. Рошаля (б. Адмиралт. наб.), 2, т. 558-22.

Управление подчинено Пом. Главнокомандующего всеми вооруженными силами СССР по морским делам. Функции — охрана безопасности кораблевождения на всех морях Республики.

Управление — нач. Блинов С. П.; зам. Екимов А. П.; пом. Ахматов В. В.; ком. Зверев Ф. М.; пом. Волков С. А.; секр. Нестеров Г. А.

Канц-ия — нач. Меркис К. М.; ст. делопр. Разин А. Ф.; мл. делопр. Золотарев А. В.; **счетн. отд.** — нач. Астахов А. О.; пом. Вышковский Г. О.; бухгалт. Белиншо Г. П.; казн. Храмцев А. В.

Картограф. ч. — нач. Еелкин Ф. М.; **гидрограф. отд.** — нач. Вагнер Н. П.; ст.

произв. раб.: Борисов В. В., Козловский И. Ю. и Лавров А. М.

Ч. огражд. морей — нач. Тихонов В. К.; **маячн. отд.** — нач. Соловьев А. А.; пом. Степанов В. П.; **лоцмейстерское отд.** — нач. Борисов Н. В.; пом. Корнева О. В.

Гидро-Метеорологич. ч. — нач. Рубовиц Л. Ф.; **отд. берег. станций** — нач. Сперанский М. И.; пом. Бильберлинг В. П.; **отд. морских станций** — нач. Орлов Б. П.; пом. Сомова Н. В.

Компасная ч. — нач. Павлинов В. Я.; ст. пом. Орлов В. Д.; мл. пом. Демин Л. А.; магнитолог Струйская А. Н.; **отд. жироскоп. компасов** — нач. Кудревич Б. И.; пом. Сахаров Н. А.; **депо морех. инструм.** — нач. Смирнов Н. Г.; пом. Скавронский С. С.

Депо карт. и книг — нач. Сидоров К. Е.; пом. Афанасьев А. И.

Ред-ия Лоций — зав. Шведе Е. Е.; пом. Богославский И. П.

Гл. морск. библ-ка — зав. Тихомиров И. К.; пом-ки: Иванова С. В. и Луппиан В. П.

Комиссия по изуч. Сев. Ледов. океана — предс. Морозов Н. В.

Астроном. Обсерв. — астрон. Каврайский В. В.; пом. Штулькерц П. Г.

Учреждения, подведомственные Главному Гидрограф. Управлению, находящемуся в здании Главного Адмиралтейства.

Управление по обеспечению безопасности кораблевождения на Балт. море (Убекобалт)—нач. Струйский Н. Н.; комисс. Кальмаков Н. П.

То же на Северном Ледовитом океане—нач. Чичагов В. Н.; комисс. Беттин Э. Я.

То же на Каспийском море — нач. Котельников Д. Ф.; комисс. Романец И. К.

То же на Черном и Азовском морях—нач. Унковский С. Н.; комисс. Беннке В. К.

То же на Беринговом море и устьях Сибирских рек — нач. Тимофеевский Н. Ф.; комисс. Гагунов А. И.

Картографические мастерские — упр. Феодотьев Д. Н.

Мастерские мореходных инструментов — нач. Тузов И. В.

ТЕХНИЧЕСКОЕ УПРАВЛЕНИЕ ГЛАВНОГО МОРСКОГО ТЕХНИЧ.-ХОЗЯЙСТВЕННОГО УПРАВЛЕНИЯ РЕСПУБЛИКИ (ТЕХУПР ГМТХУ).

Гл. Адмиралтейство, Советский под'езд, т. 144-82.

Техупр ГМТХУ подчинено Гл. Морскому Техн.-Хоз. Управлению.

Управление — нач. Копысов А. Н., т. 140-27; пом-ки: Власьев Н. И., Шершов А. П.; комисс. Лемехов В. С., т. 140-27; пом. Орлов М. П.; для особых поруч. Михайлов Б. Н.; **общая ч.**—нач. Соболев В. М.; делопр-ли: Абрамов И. А., Ленский В. И.; **фин. ч.** — нач. Старк А. Н.; пом. Протопопов К. П.; делопр-ли: Бугров М. И., Ефимова Е. М.; ст. бухг. Савельев В. И.; бухг. Петров П. Л.

Кораблестр. отд. — пом-ки нач.: Перетягин Ф. А., Таиров Д. Е., Толоцкий Е. С.; ст. приемщики: Воронин Л. Г., Галацкий И. С., Денисов В. И., Морган Н. Н.; **ч. постр. и рем. судов и берегов. оборуд.** — нач. Биллевич Г. В.; пом. Федорович Г. А.; ст. произв-ли раб.: Васичев П. Н., Гавриленко М. И.; **техн. бюро** — нач. Благовещенский И. В.; ст. произв. раб. Протопопов А. И.; чертежн.-констр. Григорьев С. Г.; **ч. обще-техн.** — нач. Кутейников В. Н.; делопр. Чернушин А. И.

Механ. отд. — нач. Рощин В. А.; пом-ки: Малышев Н. Ф., Роднин Н. Н., Сидоров В. Г.; ст. приемщики: Лавров П. Ф., Поляков В. Г., Шпотенко А. Г.; **ч. постр. и рем. механ. оборуд. судов и берег. устан.** — нач. Скляревский К. А.; ст. произв. раб.: Златогорский В. И., Кононенко А. В.; **ч. электр. оборуд. и двиг. внутр. сгор.** — нач. Сушинин А. Ф.; ст. произв-ли раб.: Константинов В. Н., Чоглоков К. А.; **ч. обще-технич.** — нач. Сорокин А. И.; чертежн.-констр. Моденов М. Д.; делопр. Струкова В. К.

Артилл. отд. — нач. Гаврилов Б. П.; пом-ки: Белобров А. П., Лашков Н. К., Смирнов Н. Н.; ст. приемщики: Агафонов С. С., Ворожейкин Ф. Ю., Ростовцев Н. Е., Сидоренко В. Н., Суковатицын В. П.; **ч. артилл. судов. и берегов. обор.**—нач. Чошин А. И.; ст. произв-ли раб.: Колбутов Н. С., Коносевич Б. М.; **ч. пороховых и взрывч. вещ.** — нач. Носков А. Н.; инсп. Голубцов В. Л.; ст. произв-ли раб.: Магонов М. К., Соколов П. П.; **ч. обще-технич.** — нач. Кирьянов М. И.; делопр. Дорн Н. Н.

Минно-тральный отд. — нач. Пароменский Е. И.; пом-ки: Васильев Ф. В., Ворохобин А. И., Ломан С. В.; ст. приемщики: Заозерский М. Е., Ловицкий А. А., Смазнухин С. С.; **ч. обще-техн.** — нач. Модестов А. А.; делопр. Кирсанов Н. Т.

Отд. подводн. плаван. — нач. Казанский Н. И.; пом-ки: Большедворский П. П., Игнатов Н. А.; ст. приемщики: Говорухин В. И., Краснитский А. М.; **ч. кораблестр. механ. и элетротехн.**—нач. Предко С. И.; пом. Бергман О. Г.; ст. произв-ли работ: Кальнин И. А., Михайлов И. А.; **ч. обще-техн.** — нач. Еропкин Ю. А.; делопр. Коноплева Н. С.

Отдел радио-телегр. и телеф.-телегр. связи — нач. Петухов Г. М.; пом-ки: Павловский П. А., Тарасов В. А.; ст. приемщ. Фрейман И. Г.; **ч. радио-телегр. связи** — нач. Комаровский Г. Н.; ст. произв-ли работ: Воронцов П. А., Оливетский Д. А.; **ч. обще-техн.** — нач. Назаретский Д. П.; ст. произв. раб. Магонов К. К.

Строит. отд. — нач. Николас Н. Д.; пом. Феодотьев Е. Д.; **ч. строит. военн. порт., службы связи, маячн. сооруж. и моравиац.** — нач. Савкин А. Е.; старш. произв-ли работ: Лелюхин М. А., Павелецкий С. Л.; **ч. обще-технич.** — нач. Мареев К. Я.; ст. произв. раб. Куртичанов И. Г.; чертежн.-констр. Александров В. П.; делопр. Зарудный Н. М.

Автомобильн. ч. — нач. Труханин М. З.; **отд-ние эксплоат. и рем. автотрансп.** — нач. Яковлев М. М.; пом. Федяшин Н. В.; **отд-ние авто-снабж.**—нач. Усан В. Л.; делопр. Пономаренко А. А.

ГЛАВНЫЙ МОРСКОЙ АРХИВ (МОРАРХ).

1-й отдел — кан. им. т. Крунштейна (б. Адмиралтейский); канц-ия и 2-й отд. — наб. Рошаля (б. Адмиралт.), 2, т. 144-81.

Морарх подчинен Операт. Упр-нию Морского Штаба Республики и Петрогр. Отд-нию Центроархива. Морарх состоит из отделов: 1) эпохи парусного флота и 2) эпохи броненосно-дредноутного периода флота; архив открыт для научных занятий ежедн. с 11—3½ ч., а для служебных справок — во все присутств. время.

Нач. Лебедев А. И., пр. ч. 10—12 ч., в помещ. 1 отд.; пом-ки: Варфоломеев М. Н., Шахов Е. П.; **канц-ия** — зав. Черников В. В.; ст. делопр. Феодотьев Е. Н.; мл. делопр.: Зыкова А. К., Протасьева В. А., Савинов-Лапшин Н. З.

1-й отдел — зав. Князев Г. А.; архивисы: Дмитриева В. В., Кузнецова А. А., Мурзакова М. Н.

2-й отдел — зав. Федотов Н. Т.

УПРАВЛЕНИЕ САНИТАРНОЙ ЧАСТЬЮ БАЛТИЙСКОГО ФЛОТА (САНИТАБАЛТ).

Зд. Гл. Адмиралтейства, т. 144-79.

Упр-ние подчинено в строевом и оперативном отношении Нач-ку Морских Сил Балтфлота и во врачебно-санитарном и административном — Гл. Военно-Санит. Управл. Наркомздрава. Функции: ведение врачебно-санитарным делом на судах Балтфлота, в береговых командах и в морских лечебн. заведен., расположенных в Петрограде и Кронштадте.

Управление — нач. Герман Б. К.; пом. Андреев В. А.; комисс. Вербенко П. П.; пом. Морозов С. Д.

Канц-ия — нач. Рагозин Н. Н.; ст. делопр-ли: Калашников А. М., Космочевский Г. К.; мл. делопр.: Гросман Н. Л., Расторгуев Н. И., Щеголев В. Ф.; бухг. Козелл В. К.; казн. Шалиско Д. И.; **врач.-санит. отд-ние** — нач. Жилинский В. Г.; пом. Казаков В. В.

Учреждения, подведомственные САНИТАБАЛТУ.

Петрогр. Госпиталь Р. К. Красного флота — Фонтанка, 162, т. 144-77 — гл. врач Ятлов С. Н.; пом. Герцог К. П.; вр. и. д. комисс. т. Гольберг.

Приемный Покой Упр-ния Петр. Военного Порта — кан. им. т. Крунштейна (б. Адмиралт.), 4 — зав. врач. т. Косинский.

Приемный Покой Гл. Гидрографического Упр-ния — Б. Охта, мастерская мореходных инструм.—лек. пом. т. Кузнецов.

Приемный Покой Упр-ния по обеспечению безопасности кораблевождения—зд. Гл. Адмиралтейства — зав. врач. т. Меркушев.

ПЕТРОГР. ВОЕННО-МОРСКОЙ ПОРТ БАЛТИЙСКОГО МОРЯ «ПЕТРОВОЕНПОРТ».

Наб. кан. им. т. Крунштейна (б. Адмиралтейский кан.), 4, т.т. 544-69, 585-86, 567-25 и комм. Морск. Сл. Связи 95, 100.

Петровоенпорт подчинен непосредственно Высшему Морскому Командованию. Деятельность порта регулируется: 1) вр. полож. о военных портах, от 15/II 1921 г., утв. Зампредреввоенсов. Респ.; 2) приказами Р. В. С. Р. и по флоту, а также и Нар. Ком. по Морск. дел. Функции — обслуживание и снабжение всеми видами довольствия морских сил Балтийского моря и береговых частей и учреждений Нар. Комисс. по Морск. дел., расположенных в г. Петрограде и его окрестностях.

Управление — команд. Зимин А. П., т. 144-69; пом. по хоз. ч. Рипс С. З.; пом. по техн. ч. Животов С. В.; комисс. Макаров Н. М.; пом. Скобликов П. Г.; для поруч. Фатеев Я. П.; юриск. Кострыкин А. С.

Адм. ч. — нач. Синицын П. С.; пом. Троицкий В. Н.; зав. зд-ями Климович Н. И.

Мобилиз. ч. — нач. Жигалин В. Л.; пом. Михайлов К. К.

Приемн. ком. — предс. Кулагин И. М.

Техн. отд. — зав. Яковлева Е. И.; **кораблестроительная ч.** — нач. Федоров Ф. А.; ст. произв. раб. Пагодин Б. А.; **механ. ч.** — нач. Черкасов В. В.; пом.

Фербер Г. Э.; **минно-артилл. ч.** — нач. Ермаков В. Н.; пом. Калинин М. С.; **электротехн. ч.** — нач. Коченовский П. И.; пом. Федоров В. Н.; **строит. ч.** — нач. Путинцев Н. М.

Хоз. отд. — зав. Данилевский И. С.; **часть дов. личн. сост.** — нач. Зуев Н. Н.; пом. по вещ. дов. Попков П. И.; пом. по прод. Бабин П. И.; **часть матер. снабж.** — нач. Коваленко П. И.; пом. по шкип. ч. Кирилов А. Н.; пом. по топл. Подъяпольский В. А.

Сч.-фин. отд. — нач. Вольф-Магдебургский М. Б.; гл. бухг. Григорьев Г. В.; **часть денежн. дов.** — нач. Филиппов М. Г.; **часть матер. счетов** — нач. Будкевич В. К.

Адмиралтейство Порта — зав. Винник Д. М.; **трансп. ч.** — нач. Воробьев В. Ф.

Предприятия, подведомственные ПОРТУ.

А) **По Техн. отд.** — а) **лабор-ия** (на территории Порта) — химик Ефимов Н. П.; б) **угольно-испытат. ст-ция** (на территории Порта) — зав. Митропольский Н. И.; в) **щитовое дело** — зав. Мякишев В. К.; пом. Артюшкин П. П.

Б) **По Хоз. отд.** — а) **склады «Новая Голландия»** (на территории Порта) — гл. смотр. скл. Хлыстов Ф. П.; б) **починочно-обмундировочная маст-ая** (Устье Мойки, против б-цы Ник. Чудотворца) — зав. Яковлев И. Г.; в) **хлебопекарня** (Ул. Труда, Крюковские казармы) — зав. Вьюшков И. Н.

В) **По Адмиралтейству Порта** — а) **портовые плавучие средства** (Устье Мойки, пр. б-цы Ник. Чудотворца, т. 565-31) — зав. Рулик Н. З.; б) **портовая охрана** (на территории Порта) — нач. Гаевой Н. М.; пом. Химич К. И.; в) **пожарная охрана** (Гавань, Гребной порт) — нач. Сметанин А. Ф.; г) **заведывание судами, сданными в порт** (на территории Порта) —зав. Петровский К. М.; е) **обоз Порта** (Обводный кан., 156) — зав. Рождественский А. И.; ж) **гараж Порта** (на территории Порта) — зав. Николаев Н. Н.; з) **зд. Главн. Адмиралтейства** (Гл. Адмиралт-во) — смотр. Шахов Ф. И.; и) **центр. телеф. станция** (на территории Порта) — зав. Павлов И. А.

УПРАВЛЕНИЕ ВОЕННО-МОРСКИХ УЧЕБНЫХ ЗАВЕДЕНИЙ (УВМУЗ).

Наб. Рошаля (б. Адмиралт.), 2/16, т. 581-54.

Упр-ние подчинено Морскому Штабу Республики и Помглавкомору.

Управление — нач., он же комисс., Орлов В. М.; пом. Белобров Д. П.; пом. по полит. ч. Рудный М. М.

Организац. отд. — нач. Левговд Р. Р.; **ч. личн. сост.** — нач. Сапожников В. В.; **канц-ия** — нач. Штурц А. Н.; **сметн. ч.** — нач. Высшенский А. П.; **учебн. отд.** — нач. Холодецкий Р. А.; **отд. снабж.** — нач. Ефимов Е. Д., т. 581-50; **ч. учебн. снабж.** — нач. Кордо-Сысоев Е. В.

Военно-морские учебные заведения — см. «Военно-учебные заведения» («Народное Образование»).

Редакционно-Издательский Отдел Народного Комиссариата по Морским Делам («Морредиздат»). Гл. Адмиралт-во, т. 158-39 — см. «Печать».

Центральный Военно-Морской Музей — зд. Гл. Адмиралтейства, т. 144-78 — см. «Музеи» («Народное Образование»).

Финансы.

СЕВ.-ЗАП. ОБЛАСТНОЕ УПРАВЛЕНИЕ НАРОДНОГО КОМИССАРИАТА ФИНАНСОВ (Уполнаркомфин).

Кан. писат. Грибоедова (б. Екатерининский кан.), 30/32, комн. 319—321, т. 178-26.

Управление организов. на основ. «Положения об Уполномоченных НКФ при Областных ЭКОСО» от 6/IX 1921 г., утвержд. ВЦИК и СНК (опублик. в «Изв. ВЦИК» № 189 от 24/VIII 1922 г.); Упр-ние подчинено НКФ; функции его: ревизионно-инструкт. организац. деятельность по учреждениям НКФ Сев.-Зап. Области.

Уполномоч. Сергеев М. А., прием по пятн. 10-12 ч. в помещ. С.-З. Обл. к-ры Госбанка (Фонтанка, 70/72), т. 542-88, зам-ли: Котляков И. Е., Степанов А. А., управдел Смирнов Е. Н., секр. Осипов М. И.

Бюджетно - Сметный отд. — Калинин С. И., т. 591-16; **Налогов.** — Тер-Степанов Г. В., т. 591-17; **Отд. надзора** — Натансон Г. М., т. 591-18; **Ден. база** — Тетерев Т. Т., т. 591-16; Техн. сов-ки: Ласточкин А. Д., Погожев В. П., Казимирчик М. С., Бояновский Н. Н., Щербаков П. Ф., ревизоры-инструкторы: Преображенский О. О., Виноградов Г. С., ст. обл. инсп-ры: Кошкин Д. П., Щербаков И. А., Матвеев А. М., Рикс А. Ю., Лебедев Н. В., Белозеров К. А., Ильин Л. П., Поплавский А. А., Палибин В. Н.; инспекторы: Кареев К. Н., Иващенков П. А., Мартьянов И. А., Стурцель Б. Ф., Розенберг П. Б., Шольце В. Ф., Баранцевич В. Ф., Головин Д. М., Москалев А. М., гл. бухг. Довгалев Ф. А., бухг-ры: Устинович А. П., Петров Е. Н., Бакулин А. В., Гуденко П. А., Климшин В. А., контролер Дернов В. В., делопр-ли: Васильевский А. В., Зайцев И. Л., Филимонова Е. К., Кочетов Н. И., Горбунова Е. В., Герасимов Г. Е., Дурнякин А. Г., Пасынкова А. А., Григорьев Б. К., Лебедева А. В., Шамарина Н. В.

ФИНАНСОВЫЙ ОТДЕЛ ПЕТРОГУБИСПОЛКОМА (Губфинотдел).

Кан. писат. Грибоедова (б. Екатерининский кан.), 30/32, т.т. 156-20 и 538-23 (комм-ры).

Губфинотдел образован на основ. постан. НКФ от 10/IX 1918 г. (Собр. Узак., № 65, 1918 г. и декрета СНК от 31/XII, 1918 г. (Собр. Узак. № 81, 1918 г.); Губфинотдел подчинен Петрогубисполкому и Наркомфину. Согласно Положению о Губернских и Уездных Финансовых Органах, на Губфинотдел, в пределах губернии, в целях об'единения и единообразного направления на местах финансового, налогового, сметного и кассового дела, возлагается руководство и ближайшее заведывание ими в соответствии с декретами СНК, инструкциями и распоряжениями НКФ. Подчиняясь в своей деятельности непосредственно директивам, исходящим от НКФ и Петрогубисполкома, Губфинотдел финансирует подведомственные ему Кассы Наркомфина г. Петрограда, Г. и У. финотделы губернии, а также все гос. учреждения и предприятия в пределах губернии."

Операции Губфинотдела производятся ежедневно от 10 до 3 час. дня, кроме воскр. и праздн. дней.

Зав. Губфинотд. Котляков И. Е., комн. 24, т. 151-52 и комм. 90; пр. по пон., вторн., сред. и пятн. с 1-3 ч., зам. Лобов Д. Ф., комн. 114, т. 151-54 и комм. 84.

I. Управление делами.

Упр. Дедов И. Д., т. 156-17, комм. 85, д. 573-76, зам. Нестра А. И., т. 143-26, комм. 88, д. 183-47.

а) **Секретариат** — зав. Иванов Е. И., т. 579-09, комм. 122, д. 116, пом-к Васильев А. В., т. 143-21, комм. 98, юриск. Гущенко А. С., комм. 168; б) **Отд-ние Организац.-Контрольн.** — зав. Мамантов Н. Н., комм. 137, техн. сов. Банкин А. И., ст. инсп-ры: комм. 114, Львов В. М., Кункин М. Н., Спасов А. Ф., Яковлев Н. Н., Арапов А. Б.; в) **Отд-ние Административн.** — зав. Коорт Э. А., комм. 87, д. 139; **Медпункт** — зав. Якубовский С. В., комм. 14, врач Кириллов М. П.; г) **Отд-ние Расходное** — зав. Колесников Т. И., комм. 42, д. 543-04, пом. Успенский Н. В., комм. 154; д) **Отд-ние Хозяйственное** — зав. Портнов П. И., комм. 65, зам. Крылов Н. Е., комм. 59, пом-ки: Григорьев Е. Г., комм. 59, Красноперцев М. Ф., комм. 65; е) **Отд-ние Техническое** — зав. Чижов М. М., комм. 18, д. 143-24, пом. Чернолынский А. А., комм. 18, д. 142-83; **Охрана** — нач. Кендра А. А., комм. 67, д. 22.

II. Сметно-бухгалтерское управление.

Зав. Десов Г. А., т. 151-58, комм. 36, д. 2-95, зам. Окинчиц С. Л., т. 156-19, комм. 55, д. 543-01, техн. сов. Неклюдов М. И., губ. инсп. по техн. ч. Резчиков Н. Г., пом. Смирнов Г. Н.

А. **Общий отд.** — зав. Вериго В. И., комм. 109; а) **Отд-ние общ. дел.** — зав. Пурре Л. Г., ком. 109, пом-ки: Козлов Н. Г., Кудрявцев Н. К.; б) **Отд-ние государств. средств** — зав. Клодницкий А. Н., комм. 109, пом-ки: Ермилов Н. П., Измайлов В. В., Петров Н. Н.; в) **Отд-ние бюджетн.** — зав. Макаревич В. В., комм. 109, пом. Подвысоцкий М. А.

Б. **Отд. Местный** — зав. Петров Н. П., комм. 30, д. 580-14; а) **1-ое отд-ние Сметн. (местн. средств)** — зав. Бауфал Я. Я., комм. 30. пом-ки: Зиновьев С. В., Измайльская Е. Т., комм. 30; б) **2-ое отд-ние Сметн. (местн. средств)** — зав. Зиновьев А. В., комм. 30, пом-ки: Великанова М. М., Даев А. П., Мецнер Л. Д., Наумов А. В.; в) **3-ье отд-ние Сводное (местн. средств)** — зав. Юрьев П. А., комм. 30, пом-ки: Васильев И. И., Клюге С. Р.

В. **Отд. Счетный** — зав. Плотицын Г. К., т. 565-76, комм. 24, ст. инсп.

Нелиус И. Г.; а) 1-ое отд-ние (сметн., кредитн. и отчетн.) — зав. Цветаев В. Л., комм. 107, пом. Юденич В. Е.; б) 2-ое отд-ние (сметн., кредитн. и отчетн.) — зав. Зельяно Х. А., т. 565-76, пом. Наумов М. А.; в) отд-ние сч-ва и отчетн. (Гос. доход.) — зав. Богуславский А. А., пом. Богданов В. И.; г) отд-ние местн. средств — зав. Лядов П. Н., пом. Алавердянц М. Я.; д) отд-ние сводн. бухг. и общ. дел. — зав. Копылов А. С., комм. 118, пом. Борцов Н. Я.

III. Налоговое управление.

Зав. Маркитахин М. К., т. 586-75, комм. 54, д. 159-32, зам. Няга И. А., т. 143-22, комм. 50, д. 543-03, техн. сов-ки: Витторф П. М., т. 530-69, комм. 141, Ивашкевич П. П., комм. 141, Питанов Б. Г., т. 143-22, комм. 50, д. 128-05, губ. инсп-ры прям. нал.: Васильев М. П., комм. 80, Васяк С. Л., Вышеславцев В. В., Гиттерман В. В., Мелковеров С. В., Ральцевич В. А., губ. инсп-ры косв. нал.: Васильевский И. Г., Шульжинский В. А., Харпас Е. И., Орехов В. А., губ. инсп-ры с.-х. нал.: Иванов П. И. и Кувшинов Д. П.

А. Отд. Общий — зав. Кочетов А. И., комм. 3, д. 184-08, зам. Ластовский В. И., комм. 80, а) Отд-ние Информац.-Инстр. — зав. Сальм Н. В., комм. 80, пом-ки: Бруханский Н. Н., комм. 10, Разградский Г. Г., комм. 80; б) Отд-ние уч.-стат. — зав. Мордухай-Болтовский А. Д., комм. 143, пом. Трофимов О. И., в) Отд-ние по ненал. дох. — зав. Заворотный В. И., комм. 135.

Б. Отд. Гос. прямых налогов и пошлин — зав. Эгельштейн Я. Ф., т. 570-17, комм. 157, д. 577-56; а) 1-ое отд-ние по промысл. нал. — зав. Макаров А. А., комм. 159, пом. Гингер И. К.; б) 2-ое отд-ние по промысл. нал. — зав. Паличек В. О., комм. 159, пом-ки: Тизенгаузен Н. В., Арсеньев А. С.; в) 3-ье отд-ние по подоходн.-поимущ. нал.—зав. Ковалевский К. И., комм. 115, пом. Заварицкий А. Д., д.-комм. 142; г) 4-ое отд-ние по герб. сбору и пр. нал. — зав. Сандуленко А. П., комм. 145, пом-ки: Небученов Н. Н., Спиллер Ф. С.

В. Отдел по Единому С.-Х. нал. — зав. т. 586-75, комм. 54, зам. Огрин К. Д., комм. 21; а) Отд-ние общее — зав. Троицкий И. П., т. 186-74, комм. 120; б) Отд-ние операт. — зав. Кулагин П. Г., комм. 15, зам. Муравейский Г. Н.

Г. Отд. косв. налог. — зав. Жилин Б. А., комм. 41, зам. Глинков А. А.; а) Отд-ние судебн.-администр. — зав. Смирнов А. И., комм. 12, пом. Синявский А. С.; б.) 1-ое бухг. отд-ние — зав. Мундель Ф. А., комм. 150; в) 2-ое отд-ние бухг. — зав. Демидов А. А.; г) 3-ье бухг. отд-ние — зав. Конопка В. П., комм. 150; д) 4-ое бухг. отд-ние — зав. Розов С. Н., комм. 150; е) 5-ое отд-ние бухг. — зав. Кленский Д. Д.

Д. Отд. Местных налог. и сбор. — зав. Алексеев-Егоров И. А., т. 530-68, комм. 141, д. 155-14; а) 1-ое отд-ние местн. нал. и сбор. — зав. Минский Г. П., комм. 155, пом-ки: Красовский И. В., Ольхин А. С.; б) 2-ое отд-ние местн. нал. и сбор. — зав. Авдийский В. В., комм. 149, пом. Велижев Н. Г.; а) 3-ье отд-ние местн. нал. и сбор. — зав. Волховский К. К., комм. 103, пом. Петров П. П.

Е. Наружный надзор по прям. нал. — фин. инсп-ры: Алексеев А. Ф., Александров-Пурин Г. А., Андреев В. В., Багрянский Л. В., Белявин Н. П., Белянкин А. С., Беренс Н. Н., Бугаевский С. Г., Булычев Н. Ф., Войшицкий М. А., Василевский О. А., Висс Н. В., Гарут Б. Г., Дьяконов А. В., Жемчугов С. П., Загорский Н. Ф., Зайцев П. А., Зайцев С. Г., Иванов В. И., Иевреинов В. В., Исаев А. А., Китаев М. И., Козлов И. П., Комов К. П., Короткевич Н. И., Кочкуров Н. Н., Краспльников Н. И., Крицкий Н. А., Кутлер К. Н., Левитский М. Д., Лейтлянд А. А., Лопатин Е. В., Лотоцкий М. Я., Миклашевский М. Ф., Минкес Л. Ю., Муретов М. В., Муценко А. П., Носов А. И., Очнев А. Н., Павлов М. Г., Покровский А. П., Пономарев В. Е., Принц С. Г., Приседко Г. Д., Протогенов Д. Д., Ревитцер Ф. Ф., Рошаль Г. Г., Славский Н. Н., Собецкий Д. В., Соколов Н. А., Соловьев Е. Н., Соловьев Н. Н., Степанов М. П., Студенцов А. П., Тер-Мартиросов Э. Г., Федоров Б. Г., Хвитья К. Б., Холодный А. Г., Шарин Е. Н., Шат Л. М., Шрамченко В. В., Юрковский Г. В., Яроцкий С. А.

Адреса канцелярий финанс. инспекторов в гор. Петрограде.

1, 2, 3, 36 и 51 участки (В.-О. района) — В. О., 8 л., 25, т. 130-78.

4, 5, 6, 7, 37, 38, 52 и 53 участки (Петрогр. р.) — Ул. Красных Зорь, № 26/28, т. 530-67.

8, 9, 10, 39 и 54 участки (Выб. р.) — Симбирская ул., 12, кв. 5, т. 530-64.

11, 12, 13, 14, 22, 40, 45, 55, 56 участки (Волод. р.) — Пр. 25 Октября, № 174, т. 530-70.

15, 16, 17, 18, 19, 23, 24, 25, 26, 27, 28, 29, 30 31, 41, 42, 43, 46, 47, 48, 49, 57, 58, 59, 60 и 61 участки (Центр. р.) и 20 и 21 участки (Моск.-Нарвск. р.) — Губфинотдел, канал писат. Грибоедова (б. Екатерининский кан.), № 30/32. тел комм. инсп-ров.

32, 33, 34, 35, 44, 50, 62, 63 участки (Моск.-Нарвского р.) — Красноармейская (б. 7 рота), № 25, т. 529-96.

ГУБЕРНСКАЯ ПРИХОДО - РАСХОДНАЯ КАССА.

Кан. пис. Грибоедова (б. Екатер.), 30/32.

Зав. Гуденков А. М., т. 151-56. комм. 66, д. 151-57, зам. Икорников В. А., т. 156-18, комм. 74, д. 543-02.

А. Отд. Общий — зав. Богданов Ф. А., т. 176-50, комм. 96; а) Отд-ние Общих дел — зав. Акоронко С. Н., комм. 162, пом. Гейльман Е. К.; б) Отд-ние Главн. бухг. — зав. Сизов В. В., комм. 58, пом. Яковлев А. Б.; в) Отд-ние Контрольн. — зав. Дьяков К. К., комм. 56, д. комм. 23, пом-ки: Ларионов Д. И., Десницкий А. П.

Б. Операт. отд. — зав. Франгопуло Х. Х., комм. 75, д. комм. 32; а) Отд-ние гос. доход. местн. средств и депозит. — зав. Несторук И. Г., комм. 62; пом. Исаев Е. Я., комм. 113; б) Отд-ние гос. расходов—зав. Мазур С. Я., комм. 63, пом-ки: Ковалевский К. Ф., Яновский А. Г.; в) Отд-ние переводов — зав. Адашкевич М. Ф., комм. 170; г) Отд-ние металл. и др. ценностей — зав. Купорт П. Я., комм. 81, пом. Гераков Н. Н.; д) Операционная касса — зав. Захаров И. В., комм. 72, д. комм. 8, пом-ки: Зубков И. В., Семенов А. А., комм. 69; е) Запасная касса — зав. Алексеев А. М., т. 143-25, комм. 93, д. 543-06, пом. Иогансон Е. Р., комм. 93.

ГЕРБОВАЯ КАССА.

Кан. пис. Грибоедова (б. Екатер.), 30/32.

Зав. Сапожников В. А., т. 539-99.

ОБЛАСТНАЯ КОМИССИЯ ПО УЧЕТУ И РЕАЛИЗАЦИИ ГОСФОНДОВ.

Кан. пис. Грибоедова (б. Екатер.), 30/32.

Управдел Антонов Д. А., комм. 146.

ОТДЕЛЕНИЕ ГОСУДАРСТВЕННЫХ ЗАЙМОВ, комн. 174.

Кан. пис. Грибоедова (б. Екатер.), 30/32.

Зав. Скроботов М. Г.

КАССЫ НАРКОМФИНА:

1-ая касса, Смольный, 46. — Зав. Черемухин К. К., комм. 130-77.

2-ая касса, пл. Урицкого, 8, Губмил.— Зав. Веденеев Н. П., комм. Губмилиции.

3-ья касса, 7 Красноармейская, 25.— Зав. Храпков И. М., т. 530-66.

4-ая касса, В. О., 8 лин., 25. — Зав. Бержинский Ф. Ф., т. 130-78.

5-ая касса, ул. Кр. Зорь, 26/28. — Зав. Булочников М. Г., т. 530-67.

6-ая касса, пр. 25 Окт., 174. — Зав. Новицкий М. П., т. 530-70.

7-ая касса, Симбирская, 12. — Зав. Кокичев Н. И., т. 530-64.

8-ая касса, Казанская, 7. — Зав. Румянцев М. С., т. 574-09.

9-ая касса, ул. Пролеткульта, 1, Губздрав.—Зав. Израилевич Я. С., т. 129-61.

10-ая касса, пл. Островского, 1/3, Откомхоз. — Зав. Агафонов А. В., т. 590-14, гл. кассир Богданов А. Н., гл. бухг. Ильинский И. В.

ПЕТРОГР. МОНЕТНЫЙ ДВОР (Мондвор).

Зд. Петропавловской креп., т.т. заводоуправл. 149-10, комендатура (круглые сутки) комм. 149-08, завком 149-09.

Монетный Двор основан в 1724 г.; деятельность его регулируется утвержденным 29/III 1923 г. Полож. о Петр. Мон. Дворе; он подчинен Произв. Коммерческому Отделу Валютного Упр-ния НКФ; функции Мон. Двора: 1) чеканка монеты; 2) изготовление орденских знаков, медалей, пробирных и др. клейм, штемпелей, печатей и др. предметов монетно-медального производства.

I. Заводоуправление — нач. Мон. Дв. Гартман А. Ф., т. 149-10, зам. Радаев П. А., пом. Земницкий И. Н.

II. Производств.-Технич. ч.: а) Монетн. переделы — упр. Латышев П. В., пом-ки: Бердников М. И., Завадовский Л. И.; б) Медальн. ч. — упр. Васютинский А. Ф., пом. Олиневич С. С.; в) Рем.-вспомог. ч. — упр. Пироговский П. Н.; г) Пробирн. ч. — гл. пробир. Марки Э. Э., пом. Колотов П. Д.; д) Казначейство для металл. — казнач. Борисов Г. В.

III. Администр.-хозяйств. отд-лы: а) Общий отд.: Упр-ние — упр. Алиханов И. С., т. 149-08, комм. 14; Канц-ия — зав. Пятницкий А. П.; П/отд. статист. — зав. Горяяев К. А.; П/отд. личн. сост. — Медведев В. Д.; Информ. ч. — зав. Рекстинг А. Л.; б) Финанс.-счетн. отд. — зав. Казимирский П. К.; в) Отд. снабж. — зав. Берсон П. А., т. 149-08, комм. 15; Хоз. ч. — зав. Фалевич В. В.; г) Ком-ра — коменд. Федоров Л. Ф., т. 149-08; Амбулатор. — врач Вицкая А. В., зубврач Киселев Д. С.

IV. Контроль — гл. контрол. Линде А. М., т. 149-08, комм. 13, вр. и. д. зам. Сторжбум К. К.

V. Професс. и партийн. организац. а) заводск. к-тет — предс. Владимиров Н. В., т. 149-09, секр. Богачев А. Я.; б) Коллект. РКП (б) — орг. Тихомиров М. А., т. 149-09; в) Коллектив РКСМ — орг. Екимов М. Н.; г) Женсекц. — орг. Александрова Е. И.

ПЕТРОГР. ФАБРИКА ЗАГОТОВЛЕНИЯ ГОСУД. ЗНАКОВ (Фабгосзнак).

Фонтанка, 144, т. 157-83.

Зав. Степанов Н. А., т. 157-81, и. о. пом. зав. Шестаков Н. И., т. 157-82.

I. **Производств. отд.** т. 557-94 — зав. Фаст А. Б., пом. Успенский И. И.; **I-й п/отд.** — зав. Зимарев В. П., **II-й п/отд.** — зав. Ожегов И. И., **III-й п/отд.**— зав. Григорьев И. Г.

II. **Обще-Инженерн. отд.** т. 557-95 — зав. Брадке Б. Г., врид. пом. Балахнин А. Ф., механик Бамфорд И. С.; **П/отд. ремонтно-мех. маст-их** — зав. Некрасов В. М.; **П/отд. пароводяной** — зав. Малышев А. Н.; **Электротехнич. п/отд.** — зав. Максимович С. О.; **Строительн. п/отд.** т. 557-96 — зав. Ивон А. Э.

III. **Отд. Общей Бухг-рии** т. 152-05 — и. о. зав. Еленский Н. О., и. о. пом. Власов А. В.

IV. **П/отд. секр-иата и общ. дел** т. 157-83 — зав. Смирнов Г. С., пом. Гапликов В. Е.; **П/отд. мат. хозяйств.** т. 157-84 — зав. Гейнц В. А., пом. Железов А. В.; **Материальн. скл.** — зав. Бабушкин И. В., пом. Александров Ф. М., и Сысоев А. Н.; **П/отд. домов. хозяйства,** т. 557-97 — зав. Зейдель К. К., пом. Минеев Н. П.; **Кладов. гот. издел.** — зав. Гиргас К. С., пом. Таут К. П.; **Денежн. касса** — зав. Гершельман А. А.; **Калькул. бюро** — зав. Томас П. И., пом. Серебренников В. Г.

При Фабгосзнаке: фабричн. комит. т. 157-85 — предс. Савников В. И.; **Культурн.-просвет. комисс.** т. 570-88 — зав. Буров Н. М.; **Школа фабзавуча** — зав. Кесслер С. И.; **Больн.** — гл. врач Стуккей Н. В.

ПЕТРОГР. ОКРУЖНОЕ ПРОБИРНОЕ УПРАВЛЕНИЕ.

Кан. пис. Грибоедова (б. Екатерининск. кан.), 51, т. 190-87.

Упр-ние образовано в дореволюционное время. В данное время деятельность упр-ния регулируется постан. ВЦИК и СНК от 3/VII 1922 г. и дополн. к нему от 14/IX 1922 г., распубл. в «Изв. ВЦИК» от 7/VII и 17/IX 1922 г. за №№ 149 и 209: оно подчинено Валютному Упрнию НКФ по Производств.-Комм. Отделу.

Функции: испытание и клеймение золотых и серебр. сплавов и изделий из них, сбор пробирной платы и надзор за производством и торговлей изделиями из зол. и сер. Нач. Гирс В. А., зам. Карташев И. П., пом. Павлов И. Ф.; **Технич. ч.** — пробиреры: Горшков Н. И., Николаев Е. П., Оленчиков Ф. А., ревиз.: Васильев Б. Л., Гебель А. Г.; **Бухг-рия** — бухг. Петров А. И.; **Канц-ия** — делопр. Скорняков Г. И.

ГОСУДАРСТВЕННАЯ КАРТОЧНАЯ ФАБРИКА НАРКОМФИНА (Госкартфабрика).

Село Александровское, пр. Володарского (б. Шлиссельбургский), 10, т. 567-10.

Упр-ние фабрики — пр. 25 Октября (б. Невский), 20, кв. 26, т. 170-33, см. «Промышл. и Торг. Предпр-ия».

ФИНАНСОВЫЙ ОТДЕЛ ПЕТРОГРАДСКОГО УЕЗДНОГО ИСПОЛКОМА (Петроуфинотдел).

См. Петроуездисполком.

СБЕРЕГАТЕЛЬНЫЕ КАССЫ.

Петр. Гл. гос. труд. сбер. касса, Фонтанка, 76, т.т. 179-20, 179-19.

Упр. Щербаков П. В., зам-ли: Ковалевский П. В. и Подовинников Ф. И.

Городские Отделения:

1-ое — Международный, 39.
2-ое — пр. с. Володарского, 19.
3-ье — ст. Званка, «Волховстрой».
4-ое — Симбирская, 12.
5-ое — В. О., 1 лин., 44.
6-ое — Кр. Зорь, 1/3.
7-ое — Герцена (Морская), 20.

Сбер. кассы имеются, кроме того, при ж. д., почт.-тел. предприятиях и некоторых крупных заводах.

Продовольствие.

УПРАВЛЕНИЕ УПОЛНОМОЧЕННОГО НАРОДНОГО КОМИССАРИАТА ПРОДОВОЛЬСТВИЯ ПРИ СЕВ.-ЗАП. ОБЛЭКОСО (УПОЛНАРКОМПРОД).

Кан. пис. Грибоедова (б. Екатерининский кан.), 24, кв. 4, т. 533-94.

Упр-ние образовано в силу приказа Наркомпрода № 224, 1922 г., и постан. СТО, от 17/VIII того же года, об'явленного в «Продгазете» № 102; оно подчинено Нар. Ком. Прод. Основными функциями учреждения являются: руководство, контроль и согласование деятельности органов Наркомпрода в губерниях Сев.-Зап. Обл.

Управление — уполн. Адуевский М. Ф., т. 187-33; зам. Трофимов С. Т.; секр. Кузнецов Ф. М.

Общ. отд. — зав. Яблонский М. В.; бухг. Гатов Г. Ф.; касс., он же завхоз, Федоров И. Ф.; **адм.-инстр. п/о.** — зав. Красноперов В. В.; делопр. Сергеев Н. Г.; **операт. отд.** — зав. Евлампиев Н. Н.; **отд-ние распред.** — зав. Григорьев Н. Н.; делопр. Галко К. А.; **отд-ние учета**—зав. Холмогоров С. А.; стат.-инстр. Луйк Х. И.

Районное Упр-ние Продхозами при Упр-нии Уполномоченного НКП—упр-щий Адуевский М. Ф.; зам. Всеволжский В. А.; пом. по спабж. Пестрово Н. В.; бухг. Егоров К. Я.

ПЕТРОГР. ОТДЕЛЕНИЕ МЯСОХЛАДОБОЙНИ НАРКОМПРОДА (ПЕТРОХОЛОДИЛЬНИК).

Кан. пис. Грибоедова (б. Екатерининский кан.), 25, т. 553-05.

Отд-ние образовано приказом НКП от 20/XI 1922 г., за № 388 и приказом по Мясохладобойне, от 27/XI 1922 г., за № 9; оно непосредственно подчинено мясозаготовительному и холодильнобоенскому отделу. Основными функциями его являются: об'единение деятельности расположенных в Петрограде холодильников и складов при них, наблюдение за их эксплоатацией, координирование направления грузов на холодильники, прием скоропортящихся грузов на холодное хранение, как от госучреждений, так и от кооперативов, организаций и частных лиц, комиссионные операции по заготовке и реализации продгрузов, выгрузка, сортировка, а также погрузка и отправка сдаваемых на хранение грузов, поставка искусственного льда.

Управление — уполн. Радомысльский А. А., т. 553-05; зам. Бондарев И. И., т. 584-94, секр. Нюман А. А.

Адм. п/о. — упр-щий Лопацинский К. М., т. 568-12; юриск. Шейнблат С. Д., т. 133-61; **коммерч. п/о.** — упр-щий Барановский К. И., т. 533-14; торг. агенты: Волков А. М., Эпштейн С. Л.; **экспл.-техн. п/о.** — упр-щий гл. инж. Токарев В. П., т. 584-95; архит. Конради Г. Л.; **отд-ние снабж.** — зав. Мышак В. Д.; **экспл. отд-ние** — пом. гл. инж., он же зав. Орлов А. А.; **фин.-счетн. п/о.** — упр-щий Мартышев В. М., т. 533-15; **местком**—предс. Безенкен; секр. Власов А. В.

Подведомственные учреждения:

Черниговский холодильник — Черниговская ул., 9, т. 553-02. — Зав. Батунов Н. А.; пом. Ришес И. Л.; секр. Манухина К. М.; зав. механ. оборуд. Терентьев А. А.; пом. Ерофеев Н. В.; арх. Рыбин Н. Ф.; секр. Тоше В. М.; гл. бухг. Гусев И. А.; **товарный отд.** — зав. Михалев Е. С.; пом. Привезенцев Ф. И.; **местком** — предс. Кузмичев В. Ф.; секр. Андрин А. А.

Шотландский холодильник — Резвый о-в, наб. р. Ольховки, т. 534-46. — Зав. Тухшнайд М. В.; бухг. Лозовский К. О.; механ. Рейнке Ф. Г.

Холодильник б. Гергард и Гей — Гут. о-в, Новый Порт, т. 144-85. — Зав. Тухшнайд М. В.; пом. Эмдин Р. Я.; ст. бухг. Каплан Ф. Н.; механ. Кац А. А.

Холодильник им. тов. Смирнова (бывш. «Унион») — ул. Шкапина (б. Везенбергская), 45, т. 159-81. — Зав. Нахманберг В. Б.; произв. работ инж. Глаголев В. И.; завхоз Ковалев С. О.; мех-ки: Букис А. И., Корытов А. М.

Сергиевский холодильник — Сергиевский пер., 18. — Зав. Нахманберг В. Б.

Тамбовский холод. — Тамбовская, 40 (не функционирует).

ПЕТРОГР. РАЙОННОЕ ТОРГОВОЕ ОТДЕЛЕНИЕ ГОСРЫБПРОМА (РАЙГОСРЫБПРОМ).

Мойка, 16, т.т. 155-28 и 163-75.

Деятельность Райгосрыбпрома регулируется: 1) декр. СНК о рыбной промышленности и рыболовстве, от 31/V 1921 г. (Собр. Узак. и Расп. № 50, ст. 265) и 2) декр. СНК о Главн. Упр. по рыбным промыслам и рыболовству (Главрыба), от 23/IX 1921 г. (Собр. Узак. и Расп. № 66, ст. 505, гл. 12, § 3). Райгосрыбпром подчинено непосредственно Главрыбе. Функции: различные материальные заготовки в видах снабжения и оборудования всеми необходимыми предметами рыбных гос. промыслов и рыбацкого населения СССР, и реализация рыбных продуктов Сев. Обл., получаемых с госуд. рыбных промыслов в Республике. Район деятельности — Петроградск., Псковск., Новгородск. и Череповецкая губ.

ВЕСЫ РУССКИЙ МОТОР НОВЫЕ
пр. 25 окт. 53
телеф. - 538-25

Уполн. Госрыбпрома Емельянов В. А., т. 163-75, зам. Ваничев П. П., т. 155-28, юриск. Хрынов А. И., гл. бухг. Григорьев Г. П., секр. Ломоносов Е. Н., **отд. загот. Муроблгосрыбпрома** — зав. Ориний И. А., **п/о. загот.** — зав. Аренштейн Л. Г., **Новгородский торгпункт** — зав. Хавин Я. А., уполн. профсоюза Лыков А. В.

СЕВЕРО-ЗАПАДНОЕ УПРАВЛЕНИЕ РЫБОЛОВСТВА И РЫБОВОДСТВА.

Кан. пис. Грибоедова (б. Екатерининский кан.), 24, кв. 4, т. 187-33.

Деятельность Упр-ния регулируется распоряжениями Секции рыбоводства «Главрыбы», публикуемыми в бюллетенях «Главрыбы»; оно непосредственно подчинено Центр. Упр-нию рыболовства. Функции его — заведывание рыбными и морскими звериными промыслами в водоемах государств. промыслов. значения Сев.-Зап. Обл.

Вр. и. д. нач. Пушкарев Н. Н., т. 187-33, **оперативн. отд.** — вр. и. д. зав. Тидеман В. Г., **адм. отд.** — зав. Самошкин Г. П., делопр. Козаков Г. А., бухг. Соколов М. Ф., счетов.-касс. Цисский Г. А., **рыбов. отд.** — зав. Жуковский Н. Д., пом. Дмитриев П. А., консульт. Арнольд И. Н., инсп-ра: Волков В. С., Александров А. А., Кингер О. Б., Михайлов Ф. П., пом-ки инсп.: Венедиктов С. Е., Грунин Д. М., Кучеров Б. К., Фохт Г. В., вр. и. д. обл. ревиз. Колботов В. С.

В ведении Упр-ния находятся:

1-й Рыбоводн. завод — Крест. о-в, Александровск. пр., 43 — зав. Коврижненко Я. Н., инстр.-рыбов. Евграфов С. Е., ст. рыбоводы: Владимиров П. Ф., Ильинов В. А., Ирашин Н. В., мл. рыбоводы: Паников Ф. Н., Щелешнев С. С., мех-ки: Бутылкин А. П., Григорьев Г. Н.

2-й Рыбоводный зав. в Лужском уезде.

Рыбоводн. пункт «Островки», по реке Неве — инстр. Евграфов С. Е.

ПЕТРОГР. РАЙКИШПРОД.

Кан. пис. Грибоедова (б. Екатерининский кан.), 24, кв. 6, т. 533-92.

Основные функции: переработка кишечных продуктов, получаемых от убоя скота для экспорта за границу и эксплоатация Гор. Петр. Скотобойни.

Уполном. Левин Я. С., т. 533-91, зам. Леонов В. И., секр. Шур А. Л., юриск. Потемкин К. С.; **фин.-счетн. отд.** — гл. бухг. Столяров П. М., пом. Числавский А. Е., бухг-ры: Дианов П. Ф., Красичков Н. Н., отв. касс. Королев Г. С., делопр. Медведев А. Е., счет-ды: Саар А. М., Гордеенков М. П.; **транспортн. отд.**—зав. Крутецкий А. П., агенты для поруч.: Козырев Н. И., Зинланд Д. А., завхоз Раскин И. В.

В ведении Кишпрода находятся: **Кишечный завод при Городской Скотобойне** — управл. Вольферт В. Ю.; **База-Склад** — Смоленская, 11, т. 557-42 — зав. Паташев Ф. Ф.

ПЕТРОГР. ОТД-НИЕ ПР-НИЯ ОБ'ЕДИНЕННЫХ ГОС. МОЛОЧНЫХ ЗАВОДОВ (ГОСМОЛОКО).

Ул. раб. Петра Алексеева (б. Спасский пер.), 3, т. 568-45.

Зав. Саар А. И. — см. **«Отд-ния иног. трестов и об'единений»** в отд. **«Промышленность и торговля»**.

ПЕТРОГР. ТРАНСПОРТНО-ЭКСПЕДИЦИОННАЯ К-РА АВТОУПРАВЛЕНИЯ НАРКОМПРОДА.

(Куат).

Пр. 25 Октября (б. Невский), 20, кв. 3, т.т. 159-80 и 147-01.

Упр-щий Дикштейн Э. В. — см. отдел **«Транспорт»**.

Петрогр-ие Портовые Элеваторы Наркомпрода — Гут. остр., Морской кан., т. 542-87 — см. **«Госбанк»**.

ПЕТР. ГУБ. МЕЛЬНИЧНАЯ К-РА (ГУБМЕЛЬКОНТОРА).

Полтавская ул., 12, т.т. 153-17, 189-24 и 569-32.

Функции: ведает госмельницами в Петрограде и Петр. губ., продажей муки и крупы собств. производства, подчинена мельн. отд. Наркомпрода.

Зав. Коршунов П. И., зам. Никин И. М., **канц-ия** — зав. Ракитов В. М., **комм. ч.**— зав. Зубарев В. В., **бухг-ия** — гл. бухг. Милькен А. О., **техн. ч.** — зав. Колычев В. И., **произв. ч.** — зав. Юматов П. Н., **отд. снабжения** — Серебряков П. С., **отд. норм. труда** — зав. Тихомиров Н. Л., юриск. Шенец А. Ф., инж-ры: Пирвиц Е. Ф. и Рябинин М. М.

УПРАВЛЕНИЕ СТ. ГОС. ХЛЕБНОГО ИНСПЕКТОРА ПЕТР. ТОРГОВОГО ПОРТА.

Кан. пис. Грибоедова (б. Екатерин.), 25, т. 567-64.

Функции: хлебный контроль, в целях оздоровления торговли зерновыми продуктами, подлежащими экспорту.

Ст. Гос. хлебинспектор Юркин В. А., зам. Решетников И. О., **канц-ия** — нач. Левитский Д. А., бухг.-корресп. Писарский А. А., **лабор-ия** — зав. Бернштейн Э. Д., пом. Свидерский Л. Ф., **хлеб-инспекционный пункт в Порту** — госинспектора: Андросов И. М., Скворцов Н. И., Сосновский А. Л. и Троицкий Н. С.

Земледелие и Землеустройство.

СЕВЕРО-ЗАПАДНОЕ ОБЛАСТНОЕ УПРАВЛЕНИЕ НАРОДНОГО КОМИССАРИАТА ЗЕМЛЕДЕЛИЯ (СЕВЗАПОБЛАСТЗЕМ).

Пр. Володарского (б. Литейный), 39, т.т. 551-66, 528-46 и 165-81.

Севзапобластзем образован постановл. Коллегии НКЗ от 19/XI 1921 г. Упр-ние подчинено НКЗ; функции его — об'единение и руководство всей с.-х. жизнью Сев.-Зап. области.

Упол-ный Кузьмин Н. Я., зам. Ханов А. М.

Крестьянская приемная — зав. Корнев Г. К.

Адм.-орган. отд. — упр-щий Вевер Я. А., пом. Суходольский П. А., **план-ая ком-ия** — предс. Тресвятский В. А., секр. Генферт В. П., **общ. п/о.** — зав. Мельников Н. М., **фин. п/о.** — зав. Евзлин, **юрисконс. ч.** — юриск. Натансон С. И.

Отд. сельск. хоз. — упр-щий Рассыпной В. Н., **п./о. землед.** — зав. Петров Е. С., **п/о. животнов.** — зав. Корневиц В. Ф.

Отд. землеустр. — упр-щий Петров В. Г., **п/о. землеустр.** — зав. Козлов Н. И., **п/о. госземимуществ** — зав. Глинка П. В., **п/о. мелиорации**—Рожнов Н. Б.

Лесной отд. — упр-щий Бобков А. В., зам. Петров Г. В., пом. Нехорошев Т. В., **обл. лесоустроит. ч.** — обл. инсп. Богданов Д. С.

Ветеринарный отд. — упр-щий Беленький Б. М.

Сев. обл. опытн. станция защиты растений от вредителей — зав. Богданов-Катьков Н. П., пом. Дниже С. О., **Энтомологический отд.** — зав. Рейхардт А. Н., **Фитопатолог. отд.** — зав. Дорогин Н. Г., **Операт.-матер. отд.**—зав. Давыдов А. И., **Зоологич. отд.** — зав. Виноградов Б. С., **Паразит. отд.** — зав. Штакельберг А. А., **Сорно-растит. отд.** — зав. Бертельс А. О., **отд. лесн. вредит.** — зав. Яцентковский А. В., **отд. местн. учр-ний** — зав. Пухов Б. А., **отд. полезн. насеком.** — зав. Скориков А. С., **общ. отд. станц. защиты растений** — зав. Альбов А. В., **бюро иностранных снош.** — зав. Гросман В. Ю., **Петергофск. отд-ние станции защиты растений** — зав. Зорин П. В.

Учреждения, подведомственные СЕВЗАПОБЛАСТЗЕМУ:

Управление Сев.-Зап. обл. опытно-мелиоративными организациями (Сезомо).

Уг. Надеждинской и Жуковской, 16/14, кв. 22, т. 585-37.

Зав. Рожнов Н. Б., уч. спец-ы: Савкин П. С., Чугунов Л. А., редакт. Аболин Р. И., старш. техн. Корф В. Н., чертежн. Стычинский П. С., мл. техн. Петров А. И., бухг. Ходковская А. Н., пом. Скородумов А. В., счет. Воронин И. В.

Северо-Западный Государственный Областной Сел.-Хоз. склад (Областсельсклад).

Пр. Володарского (б. Литейный), 35, т. 551-68.

Функции — государственное снабжение сельского населения Сев.-Зап. обл. сельско-хоз. средствами производства.

Правление — предс. Боровский М. К., дир-ор-распор. Цыпкин П. С., член пр-ния Колесов А. П., **фин.-счетная ч.**—зав. Балт М. А., **торгово-заготовительная ч.**— зав. Иванюк Н. О., **Семссудная ч.** — зав. Пятненков Ф. В.

Петроградский Переселенческий Пункт (Петропереселенпункт).

Обводный кан., 118, Товарная ст. С.-З. ж. д., т. 147-53.

Петропереселенпункт функционирует с 1/I 1923 г., согласно постановл. Совнаркома от 27/ X 1922 г., и находится в ведении С.-З. Обл. Упр-ния НКЗ и Центр. Отд-ния по передвижению переселенцев

НКЗ. Деятельность его регулируется приказом НКЗ от 19/II 1923 г. Функции его: эвакуация переселенцев, беженцев и других контингентов граждан, по назначению НКЗ.

Управление — нач. Пашта Ф. А., делопр. Саханский С. П., бухг. Захарьевский А. А., **Местком**—уполн. Иванов И. И.

Управление Северо-Западными областными государственными Ипподромами (УПИ) — Семеновский плац, т.т. 535-52, 584-14, 584-15 и 584-16.

Управление образовано из Петрогр. Комитета по рысистым испытаниям, организованного в силу «Положения», утвержденного НКЗ от 16/V 1922 г. УПИ подчинено Упр-нию Коннозаводства и Коневодства НКЗ. Функции его: организация испытаний племенных рысистых лошадей.

Управление — нач. Курманов, секр. Коньков М. Г. **Админ. отд.** — Скоробогач А. Г.

Петроградская Государственная Конюшня — Надеждинская, 15.

Функции — мероприятия по улучшению племенных качеств конского состава. Завед. Скоробогач А. Г.

Сев.-Зап. Обл. Отд-ние Государств. Виноградо-Винодельного Синдиката (Винсиндикат) — Биржевая лин., 1-18, т. 158-33 — зав. Солнцев С. И., зам. Натрускин В. А.

Уполномоченный Прав-ния Государств. Центр. Сельско-Хоз. складов Наркомзема (Петр. Предст-во Госсельскладов НКЗ). Ул. Желябова (б. Б. Конюшенная), 6, кв. 37, т. 163-56.

Пред-ство организовано Постановл. НКЗ от 16/III 1922 г. и подчинено Правл. Госсельскладов НКЗ. Функции его: прием, хранение и отправка грузов НКЗ, прибывающих как из-за границы, так и с Петроградских заводов.

Уполн-ный Горбенко Г. Д., секр. Филиппа Л. С., инсп. Реморов Н. И., экспед. Шеремет Ф. А.

Представит-ство Государств. Монтажно-Строит. К-ры по электрофикации сельск. хоз-ва (Электросельстрой) — Ул. Красного Курсанта (б. Б. Спасская), 9-б, кв. 31, т. 188-60 — уполн-ный Иокиш В. П.

Сев.-Зап. Обл. Общество с.-х. кредита — Ул. Ракова (б. Итальянская), 8, т.т. 551-34, 583-68 и 542-29.

Председатель Правления Ханов А. М., зам. предс. Горелик С. С.

Государственный Институт Опытной Агрономии — Ул. Герцена (б. Морская), 42, т. 175-90.

Северная Колонизационная Экспедиция — Зверинская, 2, кв. 10, т. 565-19.

Научно-Мелиорационный Институт — Ул. Красн. Зорь (б. Каменноостр. пр.), 48, т. 164-15.

Государственный Ботанический Сад — Песочная, 1—2, т. 154-80.

Ветеринарно - Бактериологический Институт — Международный пр. (б. Забалканский), 83, т. 183-39.

Мурманская Агрономическая Экспедиция — Мойка, 122/2.

Петроградское Отд. Государств. Института Экспериментальной Ветеринарии — Арсенальная наб., 1.

Петроградский Лесной Институт—Лесной, Институтский пер., 5, т. 538-13 (Лесн. ст.).

Петроградский С.-Х. Институт — Фонтанка, 6, т. 135-79.

Ветеринарно - Зоотехнический Институт — Черниговская, 5, т. 573-34. Подробнее о научных учреждениях см. «Народное Образов-ие».

ПЕТРОГРАДСКОЕ ГУБЕРНСКОЕ УПРАВЛЕНИЕ ЗЕМЛЕДЕЛИЯ (ПЕТРОГУБЗЕМУПРАВЛЕНИЕ).

Пр. Володарского (б. Литейный), 37, т. 551-67.

Губернское Зем. Упр-ние организовано в соответствии со ст. 63 Конституции РСФСР, на основании постановл. НКЗ от 10/V 1919 г. («Положение о земельных отд. Губ., Уездн. и Волостн. Исполкомов», от 10/VI 1919 г. — «Собр. Узак. и Расп. Раб.-Кр. Прав.», № 22, от 10/VII 1919 г., ст. 270).

Г. З. У. подчиняется Губисполкому, Областзему и Наркомзему. Основными функциями его являются: государственное регулирование землепользования и землеустройства, агрономич. помощь населению, распространение сел.-хоз. знаний, заведывание лесами и охотой, регулирование животноводства, ветеринарное дело, хозяйств. использование совхозов и колхозов, развитие с.-х. кооперации и руководство деятельностью земорганов на местах.

Управление — зав. Кузьмин Н. Я., зам. Степанов Т. А., пр. ч. еж. 1—3 ч., техн. секр. Чернышева М. Д.

Администр. отд. — зав. Степанов Т. А., пр. ч. еж. 11—12 ч., зам. Карпов Л. Ф., **п/о. общ. дел** — зав. Лулов О. Х., **часть личн. сост.** — зав. Вербицкий В. А., **канц-ия** — зав. Яковлева Е. С., **Фин.-счетн. п/о.** — зав. Шавер Н. Д., зам. Беляев К. В., **домупр-ние** — коменд. Эрзам К. К.

Отв. руков. Отд. С.-Х., Мелиорации, Землеустр. и Г. З. Им. Березин И. А.

Отд. сельск. хоз.—зав. Корневиц В. Ф., зам. Мелихов П. П., **п/о. землед. (агропомощи)** — зав. Соколов Н. И., **п/о. животнов.** — зав. Лагерт К. И., **п/о. с.-х. коопер-ии** — зав. Грунин Я. М., **контрол. сем. ст-ия** — зав. Марков К. Т.

Отд. землеустр. и госуд. земельн. имущ. —зав. инж. Малаев М. В., **п/о. землеустр.** —ст. губ. ревиз. Косарев В. В., зав. техн. исполн. Алексеев Г. Н., зав. инструм. Гижицкий М. И., зав. план. арх. Фофанова Т. И., ст. чертежн. Васильев В. Н., **губ. земельн. ком-ия** (компетенция ее по рассмотрению земельных споров предусмотрена 215 ст. Зем. Код.) — предс. Березин Т. А., зам. Семенов А. С., чл-ны: т. Воробьев, Малаев М. В., секр. Русанов К. А., спец.-докладч.: Цейтлин А. Я. и Вороновский В. М., **п./о. госуд. земельн. имущ.** — зав. Тихан В. П., пом. Термен С. Ю.

Ветеринарный отд. — зав. Беленький Б. М., пом. Курочкин А. А., **отд. с.-х. мелиорации** — зав. Рожнов Н. Б., пом. Пшеничников, **культ.-техн. ч.** — зав. Гетманов Я. Я., **гидротехн. ч.** — зав. Аникеев Й. Я., **торфяная ч.** — зав. Конниц В. С.

Отд. нормиров. труда — зав. Вайнтрауб И. М., **Местком** — предс. Северцев В. А., **колл-ив** — секр. Морозов В. Н., **аттест. ком-ия** — секр. Невский П. Н., **клуб им. Свирина**—зав. Кулябко П. И., **кооп-тив**— Моховая, 42 — зав. Епифанов И. К.

Лесной отдел—Моховая, 40, т.т. 551-69 и 572-02 — зав. и губ. инсп. лесов Горохов В. А., пом. Григорьев Е. И., пом. губ. инсп. лес. Бровский Б. И., ст. спец по общ. полит. вопр., связ. с лесн. хоз. Кузнецов Н. А., т. 551-69, секр. Косяков С. А., **лесокульт. п/о.** — зав. Романько-Романовский А. А., **лесохоз. п/о.** — зав. Эйтцен И. Д., **лесоэксплоатационный п/о.** — зав. Беланин П. И., **лесоустр. п./о.** зав. Григорьев К. И., **п./о. охоты** — зав. Дедюлин Г. Д., **отд. личн. сост.** — зав. Колупаев Н. К., **бухг. отд.** — зав. Журавлев И. П., нач. охраны лесов Феоктистов К. Х.

СПИСОК

ветсанитарных участков, ветлечебниц и участковых ветврачей Петрограда.

1. I-й Городской (с амбулатор.) — М. Р. Светликовский — Марата (б. Николаевская), 75, кв. 22. Лечебница: Коломенская, 43.
2. II-й Городской — И. Я. Бочкарев— Вас. Остр., 5-я лин., 46, кв. 25.
3. Смольнинский (с центр. леч.) — Д. М. Колокшанский — Кирочная, 43/в, кв. 24. Лечебница: 4-я Советская (б. 4 Рождеств.), 5.
4. Волковский — А. Н. Окунев — В. О., 1-я лин., 14.
5. Московско-Заставский—В. З. Хмельницкий — Прядильный, 7, т. 182-29.
6. Нарвский — К. И. Фомин — Мойка, 84, кв. 43.
7. Петергофский (с лечебн.) — В. Э. Шульц—12-я Красноармейская (б. 12 рота), 8, т. 181-88. Лечебница: Козловский, 9.
8. Василеостровский — В. Н. Климашевский — В. О., 5 лин., 46, кв. 4.
9. Петроградский (с амбулатор.) — Н. С. Анисимов — Петр. ст., пр. Карла Либкнехта (б. Большой), 33-а, кв. 6. Лечебница: ул. Красного Курсанта (б. Б. Спасская), 26—28.
10. Новодер. Приг. (с амбулатор.) — К. Р. Ключевский — Новая Деревня, Гусева ул., 43.
11. Лесной Приг.—В. В. Прокофьев— Троицкая, 22, кв. 6.
12. Выборгский — А. П. Алаторцев— Конная ул., 15, кв. 15.
13. Пороховской (с амбулатор.) — П. И. Луков — Полюстровская наб., 15. Лечебница: Пороховые, Ильинская Слобода, 17.
14. Охтенский — Н. В. Моклецов — Ул. Жуковского, 18, кв. 40.
15. Невский — Н. П. Савич — Пр. 25 Октября, 172, кв. 14.
16. Конная пл. (уг. Лиговской и Обводного кан.) — П. В. Измайлов — Просп. 25 Октября, 160, кв. 1.

Петроградское Отделение Издат-ва Наркомзема «Новая Деревня» — Ул. Герцена (б. Морская), 42, т. 172-73. См. отд. **«Печать».**

Петроградский Губернский Отдел Всер. Производственного Союза Охотников — Пр. Володарского (б. Литейный), 51, т. 153-57. См. отд. **«Общественные организации».**

Петроградское Центральное Сельско-Хозяйственное Общество «Землетруд» — Лиговская, 130/134, кв. 22, т. 578-47. См. отд. **«Общественные организации».**

Учреждения, подведомственные ПЕТРОГУБЗЕМУПРАВЛЕНИЮ:

ПЕТРОГРАДСКОЕ УЕЗДНОЕ ЗЕМЕЛЬНОЕ УПРАВЛЕНИЕ (ПЕТРОУЗЕМУПРАВЛЕНИЕ).

2-я Советская (б. 2 Рожд.), 9, т. 552-08.

Функции Петроуземуправления — регулирование земельных отношений в уезде, оказание агрономической помощи населению, мероприятия по ветеринарному делу.

Управление — зав. Павлов Н. П., зам. Хайконен С. М., секр. Федосеев Н. А., **отд. землеустр.** — зав. Еленский Б. Э., зам. Зетлер И. Я., участк. земл-ры: Иванов К. И., Румянцев К. М., уездн. агрон. Николаи Б. В., уч. агрономы: Варенов П. Л., Гутовский Ц. М., Лукьянюк И. П. и Маслов П. Е., уездн. ветврачи Арсеньев

А. И., Иванов П. Н., Иванов С. Н., Истляшрашкин Д. Ф., Светлов В. И., бухг. Васильев Н. Д., делопр. Лужецкая А. И., **отд. семссуды** — уполн. Иванов Н. И., инстр. Прыгов-Васильев П. В., секр. зем. комисс. Непонен Т. Т., делопр. Маевский С. А., **зем. уездная ком-ия** (компетенция ее по рассмотрению земельных споров определена 214 ст. Зем. Код.). — предс. Павлов Н. С., зам. Андреев И. Д., члены: Еленский Б. Э., Зетлер И. Я., нарсудья Шигорин К. П., секр. Непонен Т. Т., **Местком** — предс. Тиграновa Н. А.

Петроградская Губернская Заводская Конюшня (Петрогубзавкон) — Ул. Желябова (б. Б. Конюшенная), 2, т. 127-59.

Упр-щий Бергман А. А., пом. Шапиро Л. И., **канц-ия** — зав. Осипов С. А., делопр. Петушков В. Ф., бухг. Бойцов А. Д., казн. Буржуа К. А., **Хоз. отд.** — зав. Поташус И. И., **Конюшенн. отд.** — зав. Болин А. Г., **авто-отд.** — зав. Поделяп П. О., зав. мастерск. Воронов В. А, **эксплоат. ч.** — зав. Русанов Л. А., **упр. зд-ми** — коменд. Матаев Н. П., **ветерин. лаз.** — вет. врач Бугомо И. В., **колл-ив** — орг. Лузинов Н. И., секр. Беккер В. А., **рабком** — предс. Когарко К. М., секрет. Каразневич И. И., чл. Бутузов Д. А.

Городская Скотобойня — Международный (б. Забалканск.), 65 — зав. Николаев К. А., вет. врачи: Русанов, Васильев и Востоков.

Станция по борьбе с сапом — Альбуминная, 4 — зав. вет. врач Феддерс В. В., пом. вет. врача Стольников.

Утилизационный завод — Старообрядческая, 3 — зав. вет. врач Персидский.

Промывочная станция — Фарфоровый пост, Окт. ж. д. — зав. Абрамов А. И.

Ветеринарный склад — 4-я Советская (б. 4 Рождественская), 5 — зав. вет. врач Мараев П. В., пр. ч. ежедн., кроме четв., 10—1 ч.

Ветеринарн. аптека — 4-я Советская (б. 4 Рождественская), 5, т. 581-33 — зав. Маркитант Б. М., пом. Мебель М. И.

Ветеринарн. аптека при Ветзоотехн. Институте — Черниговская, 5 — зав. Раева.

Ветеринарн. пункты: при Октябрьской ж. д. — вет. врач Васильянов, **при М.-В.-Р. ж. д.** — вет. врач Моклецов Н. В., **при Варш. и Балт. ж. д.** — вет. врач Михайлов, **при ст. «Бычья»** — вет. врач Шелонин, **при Финляндск. ж. д.** — вет. фельдш. Артемьев.

Электросовхоз № 1 — ст. Средняя Рогатка, М.-В.-Р. ж. д. — зав. Соковнин В. В.

Сиворицкий питомник кормовых трав — ст. Троцк (б. Гатчина), уч. хоз. «Сиворицы».

Замошский опорный болотный пункт — ст. Плюсса, дер. Замошье — зав. Брун И. П.

Лахтинский Торфо-подстилочный завод — ст. Лахта — зав. т. Спруджe.

Труд.

УПРАВЛЕНИЕ НАРОДНОГО КОМИССАРИАТА ТРУДА СЕВ.-ЗАП. ОБЛАСТИ (СЕВ.-ЗАП. УПРАВЛ. НКТ).

П. ст., Кронверкский, 49, комн. 76—87, т.т. 546-30, 546-31, 570-66, комм-ры 134-01 и 584-04.

Упр-ние НКТ Сев.-Зап. Обл. образовано 1 июня 1922 г. и возглавляется уполномоченным НКТ. Положение об уполномоченном утверждено ВЦИК 17/VIII 1922 г. («Изв. ВЦИК», № 189, от 24/VIII 1922 г.). Сев.-Зап. Упр-ние подчинено НК Труда.

Основные задачи Упр-ния НКТ Сев.-Зап. Обл.: 1) регулирование рынка труда области; 2) инструктирование и инспектирование губ. органов охраны труда; 3) научная разработка вопросов охраны труда; 4) областное и местное законодательство по вопросам труда; 5) социальное страхование; 6) регистрация техн. сил; 7) разработка статистических данных по рынку труда (учет безработных и занятой рабочей силы), по охране труда, соц. страх. и учет технич. сил; 8) информация по всем вопросам труда.

Управление — уполн. НКТ и завед. Петрогуботд. Труда Юносов К. А., комн. 83, т. 546-30, комм. через Дв. Труда, 65, прям. пров. 40, пр. ч. 12—3 ч., зам. уполн. НКТ, зав. Петрогубуправл. Соцстраха Кулешов М. Ф., т. 131-28, секр. Филиппов Е. Т., комн. 82, т. 546-30, юриск. Бродецкий З. И., к. 81.

Организац. отд. — зав. Николаев П. Н., комн. 81, бухг. Кузьмин Ф. В., **канц-ия** — зав. Рахманов Н. С., **информ.-справ. п/о.** — зав. Берман С. С., пом. зав. и пом. юрисконсульта Слезкина В. В., инстр.-статист. Гуртьева И. Н.

Отд. охраны труда — зав. Корель И. И., комн. 79, секр. Свитенко-Викулина А. Н., ст. обл. техн. инсп. Шевалев Н. А., ст. обл. сан. инсп. Воробейчиков А. Д., **музей** — зав. Ривош О. А., **научно-консультативная секция** — зав. проф. Никитин А. Ф., секр. Ласточкин, библ. Флуг О. К.

Отд. рынка труда — зав. Зайдман А. М., к. 80, секр. Глазунов С. Ф., **п/о. учета и распр. техн. сил** — комн. 62 — зав. Нарядчиков А. Д., пом. Эгин А. Д., делопр. Хольмстрем М. К., Новоуспенский В. Н.

ПЕТРОГРАДСКИЙ ГУБЕРНСКИЙ ОТДЕЛ ТРУДА (ПЕТРОГУБОТТРУД).

П. ст., Кронверкский, 49, т.т. 584-04 и 134-01.

Петрогуботтруд образован на основании Положения о НКТ и его местных органах, утвержденного СНК 26-го мая 1921 г. и подчинен уполномоченному НКТ по Сев.-Зап. Области и Петрогубисполкому. В задачи отдела входят: а) организация посредничества по найму рабочей силы; б) наблюдение за выполнением законодат. норм, установленных для охраны трудящихся; в) разрешение конфликтов между работодателями и рабочими и служащими, в порядке примирительно-арбитражном; г) соц. страхов. трудящихся и д) организация обществ. работ для безработных.

Зав. Петр. Губ. Отд. Труда — уполном. НКТ по Сев.-Зап. Обл. Юносов К. А., комн. 83, т. 546-30, прям. пров. через Зимний Дв., 40, пр. ч. 12—3 ч. ежедн., кроме вт. и пятн.

I. **Управление дел.** — упр. Авдеев Ф. В., комн. 77, т. 570-66, пом. Подосиновиков С. Г., комн. 36, **организ. ч.** — зав. Алексеев К. Ф., комн. 76; **фин. отд-ние** — зав. Николаев Б. Н., комн. 43, комм. 10, **хоз. отд-ние** — зав. Алексеев Г. А., комн. 33.

II. **Биржа Труда.**

Комитет Биржи Труда — предс. и зав. Биржей Хименко И. А., комн. 84, т. 551-27, комм. 8, пом. Мезер Э. Я., комн. 96, секр. Портянко А. Е., комн. 85, т. 551-27.

Отд-ние спроса — зав. Христофоров М. Х., комн. 100, т. 173-56, **экспертная ком-ия** — комн. 118-119 — эксперт Корешков И. С., **уч.-стат. п/о.** — зав. Королев И. И., комн. 104.

Секции: 1) чернорабочих — комн. 66, комм. 1 — зав. Фирсов И. М., 2) металлистов, комн. 92, комм. 7 — зав. Виноградов А. Е., 3) смешанная, комн. 58 — зав. Мокрецкий Г. И., 4) строит. и деревообд., комн. 97 — зав. Зверев М. В., 5) работников искусств, наб. Красн. Флота, 44 — зав. Гулимов Н. Т., 6) совработников, комн. 111-112, коммутатор 13 — зав. Гаврилюк Н. С., 7) просвещения, комн. 117 — зав. Богданов В. В.; 8) нарпит — зав. Смолин К. Ф., пищев. и табачн., комн. 6—8, комм. 16 — зав. Владимиров Н. Н., 9) швейников, комн. 9, комм. 16 — зав. Пейсахович С. П., 10) текстильщиков, комн. 10, комм. 16 — зав. Юхмарова А. А., 11) кожевенников, комн. 11-12 — зав. Ершов А. П., 12) местн. транспорта, комн. 13-14 — зав. Генералов С. В., 13) коммунальн. раб., комн. 16 — зав. Алексеев А. А., 14) печ. и писчебумажн., комн. 18—19 — зав. Алексеев И. С., 15) всемедикосантруд, комн. 99, комм. 6 — зав. Подольский А. А.

Инструкторы Биржи Труда: Архипов К. И., Иванов И. Е., Зверков А. В., Лаврентьев Д. И.

Районные отделения Биржи Труда.

1) **Моск.-Нарвское отд-ние** — М. Детскосельский, 24, т. 173-16 — зав. Ануфриев А. В., пом. Удам Г. Ф.

2) **Володарское отд-ние** — Алекс.-Невская Лавра, певческ. корп., т. 588-87 — зав. Кошкин Я. А., пом. Тамаркин М. Б.

3) **Пороховской корресп. пункт** — Пороховые, Колтушское шоссе, 3, т. 590-93 — зав. Карцев С. Ф.

III. **Под'отдел Охраны Труда.**

Зав. Грушевский И. С., пом. Крюков Н. К., комн. 39, секр. Линчевская З. Н., комн. 38; **отд-ние надзора** — зав. Копничев Н. И., комн. 40, Томасон Р. О.

Техн. санитарная инспекция и научно-консульт. секция, комн. 42; **технич. инсп-ра:** Виткин В. М., Гедеонов Л. А, Гефель Л. Г., Додонов В. П., Круковский В. А., Михайлов Б. А., Невзоров В. Г., Попатенко С. И., Схоль-Энгбертс Л. Л., Сидоров А. С., Семенов М. Н., Тимофеев И. И., Циолкович А. М., Шталь В. А., Якимов А. П. **Санит. инсп-ра:** Строганов В. В., Бражникова О. П., Вигдорчик Е. А., Гаусман И. И., Гурвич Б. И., Карфункель А. С., Книжник В. И., Малина А. И., Марголин Л. И., Навяжский Г. Л., Похорукова Л. Д.

Районная инспекция Труда.

Василеостр. р. — пр. Пролет. Победы (б. Большой), 57, кв. 6, т. 161-74.

Выборгский р. — Симбирская, 12, кв. 2.

Володарский р. — Пр. 25 Октября, 171, кв. 67.

Центральный р. — Пр. 25 Октября, 41, кв. 23.

Петроградский р. — ул. Красн. Зорь (б. Каменноостр. пр.), 26/28, кв. 19, т. 170-44.

Моск.-Нарвский р. — 7 Красноармейская ул. (б. 7 рота), 25, кв. 48, т. 543-22.

Инсп-ра Труда: Бередников И. И., Еремин П. П., Кочкин П. А., Маринский И. М., Оводова О. М., Федоров А. Ф., Щеглов И. Ф., Голубев А. И., Менделюс, Розов А. П., Кисель А. У., Черненко П. Н., Бурухин П. В., Смирнов М. А., Тобре Е. И., Тяткин Г. Я., Поспелов С. С., Назарова Л. И., Егоров А., Бронеман М. Д., Рибелюк Ю. К., Каширин С. П., Захаров И. А.

IV. **Под'отдел Конфликтно-Нормировочный.**

Зав. Гусев В. И., комн. 50, пр. ч. 10—11 ч. еж., зам. Лобанов А. Г., комн. 50, секр. Лицигевич Н. Н.

V. **Бюро по использованию труда безработных при Комитете Биржи Труда**, комм. Отд. Труда 4.

Зав. Киреев Г. Г., комн. 30, т. 556-80, зам. зав. и зав. контр.-уч. ч. Емельянов Н. А., комн. 27, т. 578-52, секр. Соколов К. П., комн. 28.

VI. **Местком** — комн. 31 — секр. Бойко М. П.

СОЦИАЛЬНОЕ СТРАХОВАНИЕ.

Кто имеет право на получение пособия по социальному страхованию.

«А».

Все трудящиеся по найму **при временной утрате трудоспособности** (болезнь, увечье, роды, карантин, уход за ребенком), получают пособие из органов Социального Страхование, в размере их заработка.

«Б».

Всем трудящимся и членам их семейств выдается единовременное пособие на **роды и погребение**, в размере средней тарифной ставки данной местности — деньгами или натурой.

«В».

Кормящим матерям, как трудящимся, так и женам трудящихся, выдается пособие, в размере ¼ средней тарифной ставки данной местности, до 9-ти месячного возраста ребенка.

«Г».

Пособие по безработице выдается **безработным, уволенным** по сокращению штата или ликвидации предприят. или учреждения, согласно Инструкции № 247/49, опубликов. в № 24 журнала «Вопросы Страхования».

«Д».

Безработные, имеющие право на получение пособия, и члены их семей, находящиеся на их иждивении, пользуются всеми видами **дополнительного пособия** (роды, кормление, погребение), наравне с трудящимися.

Кто имеет право на социальное обеспечение.

Правом на социальное обеспечение пользуются: а) инвалиды труда, б) сироты трудящихся.

1. Инвалидом труда считается всякий гражданин, работавший по найму в течение последних 8 лет и потерявший трудоспособность. Наличие 8-ми летнего трудового стажа не обязательно в том случае, если инвалидность является следствием увечья, полученного на работе или службе.

2. Сиротами трудящихся считаются несовершеннолетние до 16-ти летнего возраста, дети трудящихся граждан (т.-е. работающих по найму).

3. Вдовство дает право на пенсию в том случае, если умерший муж вдовы работал по найму, и если вдова нетрудоспособна.

«А».

Все инвалиды труда, независимо от категорий, для назначения пенсии, должны пройти через Врачебную Экспертизу, где устанавливается процентная потеря трудоспособности (группа).

Примечание. Экспертами осматриваются только те граждане, кои имеют повестку от Губсоцстраха (инвалиды труда), направляющую их на экспертизу.

«Б».

Для всех инвалидов труда и вдов установлен 2-х летний срок давности для подачи заявлений на предмет получения пенсии, т.-е., если со дня получения инвалидности (потеря трудоспособности), прошло более 2-х лет, то в этом случае право на пенсию теряется.

«В».

Пенсия выдается со дня утверждения в правах на пенсию Конфликтной Комиссией при Губсоцстрахе.

«Г».

Инвалиды труда, состоящие на обеспечении в других городах и местностях СССР и прибывающие в Петроград без ведома и согласия Петрогубсоцстраха, правами на получение пенсии в г. Петрограде не пользуются и в общежитие не принимаются.

УПРАВЛЕНИЕ УПОЛНОМОЧЕННОГО НКТ ПО СОЦИАЛЬНОМУ СТРАХОВАНИЮ СЕВ.-ЗАП. ОБЛАСТИ И ПЕТРОГРАДСКОЕ ГУБЕРНСКОЕ УПРАВЛЕНИЕ СОЦИАЛЬНОГО СТРАХОВАНИЯ (ПЕТРОГУБСОЦСТРАХ).

Кронверкский, 49, т.т. 558-16 и 131-28.

Деятельность Уполномоч. НКТ по Соц. Стр-нию Сев.-Зап. Области регулируется: 1) пост. ВЦИК от 17/III 1922 г. («Изв. ВЦИК» № 189, от 24/VIII 1922 г.); 2) полож. НКСО от 11/VII 1922 г. («Изв. НКСО» № 27) и 3) соглашением НКСО и НКТ от 18/I 1923 г. («Изв. НКТ» № 2/3, от 30/I 1923 г.).

Петрогубсоцстрах подчинен уполном-му НКТ по Сев.-Зап. Обл.

Функции: 1) наблюдение и руководство деятельностью органов соц. стр-ния по Сев.-Зап. Области и направление их работы в пределах существ. законов; 2) осуществление соц. стр-ния трудящихся по всем видам: на случай временной и пост. потери трудоспособности, а также увечья и смерти, безработицы, ухода за новорожденным и кормления, обеспечение нетрудоспособных членов семей трудящихся, состоящих на иждивении застрахованных, на случай смерти, и выдача единовременного пособия на роды и кормление ребенка, в течение 9-ти месяцев, назначение и выдача пособий по безработице имеющим право на получение таковых, а также выдача обедов из столовых для безработных, предоставление безработным льгот при пользовании медпомощью и коммунальными услугами.

Район деятельности Упр-ния обнимает Сев.-Зап. Область со всеми входящими в нее губерниями.

Упр-ние Соц. Страх-ия — комм. Отд. Труда 2 — зав. (зам. зав. Губотд. Труда) Кулешов М. Ф., комн. 74, т. 131-28, пр. ч. от 12—2 ч. по ср. и субб., зам. Федоров М. Н., комн. 74, секр. Гессельсон А. А., комн. 72, юриск. Снежинский А. О.

Организ. ч. — зав. Савельев А. В., зам. Штейн Я. М., обл. инсп-ра: Браухштейн М. Л., Торговицкий И. Г., ст. инсп. по взим. страх. взнос. Червонный И. Ю., делопр., инстр. Савич Ю. Л.

Пенсионная ч. — зав. Борисов Я. С., пом. Степанов Ф. С., комм. 54, члены: Иванов П. И., Васин В. П., врач-консульт. Абрамов И. А., врач бюро эксп. Успенский И. Д.

Фин.-сч. ч.—зав. Приезжинский М. Г., комн. 71, зам. Смирнов А. Г.

Статистич. ч. — зав. Геделюбский В. А., комн. 71, **отд. печатн. раб.** — зав. Сорокин А. М.

Госстоловые — зав. Кучин А. В.

Рабочие кассы Социального Страхования. (Райстрахкассы) — см. отдел **«Районы»**.

Социальное Обеспечение.

УПРАВЛЕНИЕ УПОЛНОМОЧЕННОГО НАРОДНОГО КОМИССАРИАТА СОЦИАЛЬНОГО ОБЕСПЕЧЕНИЯ ПО СЕВЕРО-ЗАПАДНОЙ ОБЛАСТИ (Упр. Уполн. НКСО по Севзапобласти) и ПЕТРОГРАДСКИЙ ГУБЕРНСКИЙ ОТДЕЛ СОЦИАЛЬНОГО ОБЕСПЕЧЕНИЯ (Петрогубсобес).

Набережн. Кр. Флота (б. Английск. наб.), 44, т. 538-26.

Губсобес образован в силу декрета ВЦИК и СНК о разделении НКТ и НКСО («Изв. ВЦИК» от 21/IV 1920 г., № 84) и на основании положения о местных отделах социального обеспечения при Губисполкомах (Бюллетень НКСО № 1, 1921 г.).

Основными задачами Губсобеса являются: а) гос. обеспечение семей лиц, призванных в ряды Кр. Армии и Фл., инвалидов войны (военнослужащих старой и Красной Армии, лишившихся трудоспособности, вследствие увечья или заболевания, полученных на войне, или в связи с прохождением военной службы), семей военнослужащих в случае смерти или засвидетельствования надлежащим образом безвестного отсутствия кормильца, б) обеспечение нетрудоспособных лиц, имеющих крупные заслуги в революционной деятельности или в области науки, искусств, литературы и техники, а в случае их смерти, и членов семьи, находившихся при их жизни на их иждивении, в) лиц, пострадавших от стихийных и социальных бедствий, г) обеспеч. малоимущего крестьянства на началах трудовой и хозяйств. помощи

ВЕСЫ РУССКИЙ МОТОР РЕМОНТ пр. 25 ок. 53 телеф. 538-23

через местные крестьянские комитеты взаимопомощи (создание этих органов, а равно и руководство и контроль их деятельности), д) использование труда инвалидов путем обучения, переобучения и устройства спец. трудовых об'единений инвалидов (мастерских, колоний и т. д.).

Упр-ние — Уполномоч. НКСО по Севзапобл. и Нач. Петрогубсобеса Козловский Б. Г., пр. ч. 11-4 ч., зам. нач. Петрогубсобеса Бак В. А., пр. ч. 10-4 ч., секр. Лемендик М. К., для поруч. при Уполн. по Севзапобл. Судаков Н. И.

П/о. общий — нач. Фирсов П. П., ст. делопр. Артемьева Е. И.

П/о. гос. обеспечения — нач. Бак В. А., зам. Полякова П. С., пост. представ. Губпрофсовета в конфл. ком. Лейко А. К., инстр-ры: Сарфинович Л. Б., Луняев В. Е., делопр-ли: Власова З. Е., Куракина К. М.

П/о. снабжения — нач. Кондратьев Ф. Ф., пом. Пржияловская Е. А., инструктора: Сергеев В. С., Плаксин С. А., делопр. Туболкина Ю. К., зав. вещ. скл. Спирин П. И., зав. продскл. Козин Н. И.

П/о. фин. сч. — нач. Ларионов К. Н., зам. и гл. бухг. Васильева В. А., бугх-ры: Филипповский Н. С., Петрова М. А., Зильк А. Э.

Наблюд. за техн. сост. зданий Собеса Костарев М. И., т. 583-26, наблюд. за санит. сост. учрежд. Собеса Крейцберг Г. Я., т. 545-24.

Комитет крестьянской взаимопомощи — предс. Шеленшкевич К. С., секр. секции Лаур Э. И., чл. секции Егоров Н. И.

Комитет служащих — секр. Степанова А. К.

Уполномоч. по организ. мастерских Ильин К. И.

Общежития:

1-ое распред. общ-тие им. Солодухина. Ул. комп. Чайковского (б. Сергиевская), 65/67, т. 579-57, зав. Лисов А. П., политрук Ключников М. С., врач Тимофеев Н. А.

1-ое общ-тие инв. труда им. Карла Маркса. Ул. Домбаля (б. Пальменбахская), 2, т.т. 135-49 и 581-21 — зав. Селиванов Л. С., политрук Камкин В. Ф., ст. врач Чарыков К. К.

2-ое общ-тие инвалид. войны им. Халтурина. Гагаринская, 6, т. 578-77 — зав. Федоров Н. Ф., врач Шумков Г. Е.

3-ое общ-тие инвалид. войны им. Ракова. Волковка, 3, т. 541-30 — зав. Фирсов А. Е., пом. Кальнин Э. Ф., политрук Кольцов И. С., врач Азаров П. Н.

4-ое общ-тие инвалид. войны им. Троцкого. Ярославская, 4, т. 177-35 — зав. Артемьев В. А., пом. Малиновский К. К., политрук Илинчик Л. К., врач Рачковский И. Б.

5-ое общ-тие инвалид.-курсантов им. Урицкого. В. О., 17 лин., 16, т. 580-01— зав. Миронычев И. И., врач Жданова-Шелухина Е. Л.

6-ое общ-тие инвалид. войны им. Аврова. Детская (б. Княгининская), 3, т. 579-55 — зав. Хорев-Добровольский П. М., пом. Кузнецов И. Ф., политрук Зайцев А. И., врач Замбржицкий В. В.

7-ое общ-тие туберк. военн. инвалид. им. Воскова. В. О., Голодаевский, 4 — зав. Шик А. С., политрук Добродеев В. С., врач Шмидт Е. В.

8-ое общ-тие инвалид. войны им. Толмачева. В. О., 3 лин., 28/30, т. 580-27— зав. Прокофьев М. А., пом. Трейлиб Р. Д., политрук Черняк М. С.

9-ое общ-тие слеп. воин. им. Воинова. Кам. О-в, 2/12, т. 579-34 — зав. Юлин, политрук Соколов И. А., врач Сафронов Н. Я.

10-ое общ-тие им. Свердлова. Геслеровский пер., 12, т. 586-10 — зав. Ефимов А. С., политрук Гулла Н. К., врач Василькевич С. И.

11-ое общ-тие военн. инв.-финов им. И. Рахья. Лесной, Железнодорожная, 33, т. Лесн., 45 — зав. Аувинен В. Ф., врач Кильбима К. М.

13-ое общ-тие сл. жен. им. Самойловой. Саперный пер., 7, т. 583-25 — зав. Морозов Ф. С., пом. Пестриков А. К., врач Зандер А. Л.

15-ое общ-тие им. Нахимсона. Стрельнинская, 11 — зав. Галицинская М. Ф.

16-ое общ-тие им. Бухарина. Песочная, 37, т. 569-12 — зав. Артемьев И. А., пом. Иванова В. А., врач Кантор И. А.

17-ое общ-тие сл. им. Калинина. Песочная, 39, т. 569-12 — зав. Артемьев И. А., пом. Иванова В. А., врач Кантор И. А.

23-ое общ-тие глухон. им. Луначарского. М. О., Малый, 2 — зав. Кутитонский И. Г., пом. Щеглова А. А.

Общ-тие сем. инв. войны. Пр. Майорова (б. Вознесенский), 34 — зав. Либров А. Я., врач Вейсберг З. Ф.

Общ-тие инв. труда в память 25 Октября. Расстанная, 20 — зав. Фирсов В. И., врач Дегтярев И. А.

Общ-тие инв. труда им. Ленина. Ул. комп. Чайковского (б. Сергиевск.), 52 — зав. Левкин Д. А., врач Писарева.

Общ-тие инв. труда им. Володарского. Московское шоссе, 7, т. 584-25 — зав. Щелканов А. С.

Общ-тие инв. труда имени 25 Октября. Московское шоссе, 74 — зав. Гулюк П. Н., врач Дегтярев И. А.

Общ-тие слепых и тифлиатрический институт. Геслеровский пер., 25/11 — зав. общ-ием и завхоз тифлиатр. инст. Полуянов Н. О., дир. тифл. инст. Кац Р. А.

7 общежитие инвалидов труда имени Чудновского. Фонтанка, 154—зав. Матвеева М. А., политрук Чернышев М. С., врач Дорошевский Л. П.

Сел.-хоз. колония глухон. Пр. берег Невы, 140 — зав. Чучанов И. П.

Совхозы:

Совхоз III Интернационала. Пр. бер. Невы, 140, т. 190-18 — зав. Банковский П. П., пом. Калиновский Л. И.

Совхоз Румянка. Московское шоссе, 7, т. 584-25 — зав. Щелканов А. С.

Народное Образование.

ПЕТРОГРАДСКИЙ ГУБЕРНСКИЙ ОТДЕЛ НАРОДНОГО ОБРАЗОВАНИЯ (ПГОНО).

Казанская, 7, т.т.: 533-68, 563-35, 578-88, 580-49, 582-47.

ПГОНО подчинен Наркомпросу и Петрогубисполкому, постановлениями и распоряжениями которых регулируется его деятельность. Основные функции ПГОНО — народное просвещение в городе и губернии.

Управление ПГОНО — зав. Цыперович Г. В., т. 563-35, пр. ч.: пон., ср. и пятн. 12—3 ч., зам. Ефремов М. П., т. 563-35, пр. ч. с 12—3 ч., секр. Арсеньева М. М., пр. ч. еж. 11—4 ч., предс. Совета по просв. нац. меньш. Анвельт М. Г.

1. Админ.-Организац. Под'отдел.

Зав. Фомин Н. Н., т. 577-54, секр. Попов Н. П.

Адм. ч. — пом. зав. Гроховский И. Т., юриск. Серпухов Н. М., котр-ры-рев-ры: Белов П. В., Владимиров Д. П., Липский И. К., **сотр-ки по архиву:** Шехтман Л. С., Дроздова А. М., Стефаниц Е. И., **сотр-ки по личн. сост.**, т. 533-68: Наседкин-Ведерников А. В., Подушкин П. П., Ипатова А. К., Колыско Б. А., **сотр-ки по учету:** Ампелогов И. А., Печкина А. А., Тимошкина Н. И., ст. делопр. Тугарин Н. Н., делопр-ли: Музалевская Е. В., Петрова М. Н., ст. статист. Дубовская О. М., информ-ры: т. Балахонов, Шишкина Е. Ю.

Финанс. ч. — пом. зав. Стволинский М. Ю., пом-ки гл. бухг.: Катран А. П., Спиицын М. А., секр. бюдж. комисс. Янсон Г. И., бухг-ры: Шабалин, Булычев, Гусева А. В., Нагаткин, Фихтенгольц М. Б., Семенов Ф. А., Галашин-Александрович, Марио В. Г., Бутин, счетоводы: Бланк Е. В., Лотарева Е. Р., Петров, Юрьева А. Н., Таирова А. Ф., Володина В. К.. Семенова, Никольская З. Г.

Хоз. ч. — пом. зав. Мотыльков А. Н., делопр-ли: т. Гречулевич, Гринбаум, инж-ры: т.т. Краминский, Шахт, комендант Долгов Д. В., **гараж** — зав. т. Кузьмин.

Снабж. ч. — пом. зав. Либкинд М. С., сотр-ки: а) по вещ. распр. Югенбург М. С., б) по продов. распр. Юрчук, в) по распр. топлива Максимов М. К.

2. Под'отдел Социального Воспитания ПГОНО (Губсоцвос).

Основной задачей Губсоцвоса является проведение в жизнь принципов трудового воспитания и образования детей школьного и дошкольного возраста. В ведении его находятся все учебно-воспитательные учреждения для детей.

Зав. Лилина З. И., т. 580-49, пр. ч. пон., вт., четв. и пятн. 10—4 ч., секр. Грассе Э. И.

Админ. ч. — пом. зав. Томасова А. Т., делопр. Пухидская М. П., сотр-ки: Молчанов С. Н. и Белоусова В. Я.

Учебн. ч. — пом. зав. Тужилкина А. И., делопр. Кондратович А. О., сотр-ки: а) по опытн. учрежд. Левин И. Н., б) по колон. экскурс. делу Кузнецов Н. А., в) по библиот. Меншикова О. Н., г) по художеств. раб. Каратыгина С. Г., д) по дефективн. учр. Резонов Л. Д., е) по учету педаг. раб. Никонов К. Д.

Воспитат. ч. — пом. зав. Легздайн М. В., делопр. Семенова К. И., сотр-ки: а) по школьн. дет. дом. Волина Б. А., б) по дошкольн. дет. дом. Лешкова, в) по дет. дом. для дефект. Рудановская М. К.

Комиссия по улучш. жизни детей — предс. Лилина З. И., члены: Аркус Р. С., Гольдфельд, Грассе Э. И., Резонов Л. Д., Яцина Р. Л., секр. Молчанов С. Н.

Опека — комиссия по дел. несовершеннолетних: предс. Князева Е. В., члены: Давыдов П. А., Краузе П. К.,

секр. Всеволодов М. Н., обследов. Терещенко М. М., хранит. веществ. доказат. Константинова Н. М., делопр. Воронцова Е.

Инспекция — инсп-ра по губ.: т.т. Башенков, Бутин, Волгин Д. В., Гаврилов, Гоpонескуль, Ельман, Козлов, Кауфман, Кудряшов, Куприанов, Лебедев, Маргграф В. К., Михайлов Г. Н., Нагорский, Неелов Н. П., Нименский, Новикова, Овсянников, Осипов, Петровская, Полякова, Смиренномудренский, Тяйтер, Терентьев; **инспектора по гор.: а) по школьн. учрежд.** — Баратова О. А., Глаголев И. П., Домрачев, Епифанова Т. Д., Жакова Г. М., Магид Г. М., Малиновская, Мухин А. А., Никитинский, Павлов, Поземковская Н. Н., Покровский, Птицын В. Н., Троицкий Л. С., Фурсенко В. В., Четыркин Ф. Ф., Шевлякова Г. Ф.' б) **по дет. дом.:** т.т. Андреева, Бернгардт, Вукотич П. А., Гей Т. В., Меленевский А. А., Могилянская, Птицына В. С., Синицын, в) **по дошкольн. учрежд.:** т.т. Бранденбург, Махлина, Рейснер, Сергеева Г. Н., Цесевич, г) **по учрежд. для дефект.:** Окунев Н. А., Карелина В. М.. д) **по мастерск:** Меркулов Е. Ф., Семенов М. А., е) **по учрежд. нац. меньш.:** т.т. Бабелис, Бихко, Гейль, Гильман, Кохонен, Лукас, Мюллер, Рыухкранд, Сунчелей, Тейтер и Рийхонен.

3. Под'отдел Профессионального Образования ПГОНО (Петропрофобр).

Петропрофобр преобразован из Обл. Комитета технич. и професс. образования в мае 1920 г. в силу циркуляра № 1 Главн. Комитета Профессиональн. Образов. (Главпрофобра), учрежд. в составе Наркомпроса декретом СНК от 29/I 20 г. («Изв. ВЦИК» от 6/II 20 г., № 1873).

В своей деятельности Петропрофобр руководствуется заданиями и инструкциями Главпрофобра.

Основной задачей Петропрофобра является развитие в Петрограде и губернии профессионально-технического образования, имеющего целью подготовку квалифицированных работников-специалистов по всем отраслям промышленности и хозяйства Республики. Имея в своем ведении все професс. и технич. учебные заведения в Петрограде и губ., а также и высшие учебные заведения, Петропрофобр руководит их учебной и хозяйственной жизнью.

Зав. Покровский В. В., т. 582-47, пр. ч. еж., кроме субб., 12—4 ч., секр. Кипарская Н. Ф.

Админ. ч. — пом. зав. Шведов С. А., делопр. Шильдкнехт Н. А., сотр. Трок В. И., ст. инсп. Исаков В. А.

Учебн. ч. — пом. зав. Левин Г. И., делопр. Неклюдов Я. И.

Секр-ат ВУЗ'ов, т. 589-09 — секр. Волосевич В. О., пр. ч. еж., кроме субб., 12—4 ч., пом. Ямпольский И. С., делопр. Судакова Н. С., сотр-ки инсп-ра: Клявс-Клявин А. Я. и Виноградов.

Инспекция — ст. инсп. по уч. ч. Гиттис В. Ю.. инсп-ра по сел.-хоз. обр.: Сурин П. Ф.. инсп. по медиц. обр. Лотарева П. Г., по Подгучу Лемберг Р. Г., по Охобр'у Кораблев В. Н., инстр-ра Опор'а Янковский М. Д., Котов И. Д., Дворжецкий В. А., Мундингер В. В., Аркус Р. С., инстр. по Охобр'у Лукин и по учебн. ч. Борисов Ф. Ф.

4. П/о. Политико-Просветительного Образования ПГОНО (Петрогубполитпросвет).

Петрогубполитпросвет преобразован из Внешкольного П/о. Губернского Отдела Народного Образования, на основании цирк. № 1, опубл. в Бюлл. НКП, от 2/III 1921 г., за № 5

Основная задача Петрогубполитпросвета — об'единение и координирование политико-просветительной работы всех советских и профессиональных организаций города и губ., как среди взрослых, так и среди юношества.

Зав. Нетупская Я. А., т. 578-88, секр. Экстрин-Блинкова Г. М.

Админ. ч. — пом. зав. Гродницкий С. П., делопр. Лебедев В. И., информ. т. Дубровский.

Учебн. ч. — пом. зав. Кофман Б. Д., делопр. Макаров Н. В., сотр-ки: а) по ликвид. политнегр. Черновский А. А., б) по совпартшк. и шк. взросл. Бродянский Л. Г., в) по ликвид. неграм. Вейтбрехт Е. А., Яковлева Л. Е.

Агит.-пропаганд. ч. — пом. зав. Майзель Е. М., делопр. Иванова А. М., сотр-ки: а) по клубн. раб. Банк Б. В., б) по библиот. Вольценбург О. Е., в) по лекторск. Васильев А. И., г) по агиткампании Сорокина А. М., д) по экскурс. раб. Краснуха Э. В.

Худож. ч.—пом. зав. Пиотровский А. И., делопр. Савельев Б. Н., сотр-ки: а) по ИЗО Шульц В. А., б) по МУЗО Немцев И. В., в) по **Петр. Театр. упр-нию** — Шапиро Р. А., см. **Отд. «Театры»**, г) по Самодеят. театру Авлов Г. А., **реперт. комитет** — секр. Петрова-Бояринова Л. М.

Инспекция — инсп-ра по гор.: Голоушкин К. Ф., Ершов П. Е., Зиновьев А. Т., Лунге Е. Г., Флейшер А. А. и Цвильман, **инсп-ра по губ.:** Блинов С. С., Гофферт И. Э. и Феттинг Н. Н.

При завед. ПГОНО состоит **Научно-Методический Совет** для разработки методов преподавания, выработки программ, установления производственного плана и вообще рассмотрения вопросов, связанных с постановкой культурно-просветительного дела в Петрограде и губернии. Совет распадается на четыре секции: 1) учебно-педагогическую, 2) учебно-политическую, 3) учебно-профессиональную и 4) художественную.

Президиум Совета — предс. Цыперович Г. В., зам. Лилина З. И., уч. секр. и зав. уч.-полит. секцией Кофман Б. Д., зав. уч.-педаг. секцией Никонов К. Д., зав. уч.-професс. секцией Левин Г. И. и зав. худож. секцией Пиотровский А. И. В Пленум Совета, кроме них, входят зав-щие п/о. и представ. Союза Рабпроса. **Секр-ат Совета** — зав. Шехтман Л. С., техн. секр-ри: Вышеславова Е. И., Федосеева К. П., Миронов В. А., делопр. Матусова С. И.

Для разработки специальных вопросов в распоряжении Совета состоят научные специалисты и методисты:

По учебно-педагогической секции: т.т. Бахтин Н. Н., Бельский П. Г., Бейер И. И., Болтунов-Бомаш Ф. Д., Брюнелли Е. Л., Гинтовт А. С., Гродзенская Н. Л., Грацианский И. И., Граборов А. Н., Грибоедов А. С., Девет-Вознесенская А. М., Замысловская Е. К., Запанков, Иорданская Е. И., Кудрявцев Л. Е., Леппилов К. М., Лемберг Р. Г., Маршак С. Я., Острогский В. А., Николаевский М. Н., Ольденбург, Петров А. Н., Полянский И. И., Птицын В. Н., Разыграев Е. В., Соколов К. Д., Солодилов Б. С., Струве Ю. И., Туммим Г. Г., Фингерт Б. А., Челюсткин И. А., Юзефович, Эвергетов И. В., Эрдель Н. К., Ягодовский И. П.

По учебно-политической секции: т.т. Андреев Н. Н., Боярчук В. Н., Бейтбрехт Е. А., Белов А. М., Бурак, Виссель Е. Ю., Вознесенский С. В., Вольценбург О. Э., Габо В. С., Гаврилов М. М., Голанг Е. Я., Гороховский, Захер Я. М., Карнаков, Кезевич Е. В., Кулаков А. П., Михайлов А. С., Мохначева В. П., Некрасов П. В., Овчинникова М. Д., Пархоменко, Петрова, Покровский А. М., Покровский В. М., Раппопорт М. Я., Раппопорт А. Я., Раппопорт И. Л., Соловьев В. Р., Сум Н. Э., Скрипиль М. О., Торопов А. Д., Фейдер В. А., Харнас А. И., Черновский А. А., Ширяев Е. Н., Юркевич Б. Л.

По учебно-профессиональной секции: тт. Ангерт Д. Н., Гиттис, Замысловский Е. К., Калачев А. А., Коваленко Н. Г., Лемберг, Сигов И. А., Фингерт Б. А., Челюсткин И. А.

По художественной секции: т.т. Авлов Г. А., Асафьев Б. В., Бейер, Бомаш Ф. Д., Волынский А. А., Гайдебуров П. П., Исаков, Каратыгин В. Г., Кораблев, Маршак С. Я., Наумов П. С., Немцев И. В., Пиотровский А. И., Радлов С. Э., Соловьев В. Н., Симонов В. Л., Шимановский В. В., Шапов А. П.

Уполномоченные ПГОНО по районам — **см. «Районы».**

ПЕТР. ГУБЕРНСКИЙ ОТДЕЛ ПО ДЕЛАМ ЛИТЕРАТУРЫ И ИЗДАТЕЛЬСТВ (ПЕТРОГУБЛИТ).

Казанская, 7, т.т. 566-32, 563-67.

Находится в ведении Главлита и ПГОНО. Функции: предварительный и последующий просмотр печатн. произвед., выдача права на издание их, регистрация местных издательств.

Зав. Харечко Т. В., зам. Быстрова Л. М., секр. Борисова Т. В., т. 566-32, инсп. Петров П. Д., **коллегия** — Новик И. А. (от Политконтроля ГПУ), т. Наумов (от Реввоенсовета ПВО), **политредакторы:** Бородина Е. С., Дергачева Н. П., Исаков В. П., Озолин А. К., Петерсон А. Б.

БЮРО ПО УЧЕТУ И РЕАЛИЗАЦИИ ГОСФОНДОВ ПРИ ПГОНО.

Мойка, 72, т. 134-57.

Предс. Гершман З. М., зам. Михеев В. И., **комисс. по уч. госфонд.** — предс. Мишин Т. В., секр. Иванов А. И., бухг. Калис А Н.

Аукционн. зал, Мойка 72 — зав. Гертик Д. А., **склад № 1**, ул. Халтурина (б. Миллионная), 3 — зав. Брунер И. Ю., **склад № 2**, Мойка, 72 — зав. Зиварт Э. Ф.

ПЕТРОГРАДСКОЕ ОТДЕЛЕНИЕ ГОСУДАРСТВЕННОГО СНАБЖЕНИЯ ШКОЛЬНО-ПРОСВЕТИТЕЛЬНЫМ ИМУЩЕСТВОМ НАРКОМПРОСА (ГОСПРОССНАБ).

Пр. 25 Октября (б. Невский), 54, т. 563-39.

Основные функции — продажа Губ. отд., Нар. Образ. и госучреждениям Сев.-Зап. Обл. канцелярских и школьных принадлежностей.

Зав. Ханс Б. Э., зам. Станкевич О. С.

ПЕТРОГРАДСКОЕ ОТДЕЛЕНИЕ ОБ'ЕДИНЕНИЯ МУЗЫКАЛЬНЫХ ПРЕДПРИЯТИЙ НАРКОМПРОСА (МУЗПРЕД).

Пр. Володарского (б. Литейный), 60, т.т. 134-30 и 135-44.

См. отд. **«Промышленность и Торговля».**

ПЕТРОГРАДСКОЕ БЮРО ПО ЗАГРАНИЧНЫМ ЗАКУПКАМ НАРКОМПРОСА.

Наб. р. Фонтанки, 61, т. 574-32.

Функции: прием, хранение, распределение и транспортирование грузов, прибывающих из-за границы в адрес различных учебных учреждений и заведений.

Зав. Ханс Б. Э., секр. Дроздов Н. И.

Дорожные Отделы по Просвещению, Дорпрофобры, Культотделы при ж. д. — см. отд. **«Транспорт».**

Комиссия по улучшению быта учащихся при Петрогубисполкоме (Кубуч), Казанская, 2, т. 141-78 — см. **Петрогубисполком.**

Высшие Учебные Заведения.

I. УНИВЕРСИТЕТЫ.

Петрогр. Гос. Университет.

В. О., Университетск. наб., 7/9, т. 149-24.

Петрогр. Гос. Университет имеет своею целью, согласно полож. о Высш. Уч. Зав., утвержд. 3/VII 1922 г.: а) создание кадров специалистов по различным отраслям практической деятельности, б) подготовление научных работников для обслуживания научных и научно-техн. учрежд. Республики, в) распространение научн. знаний среди широких пролетарских и крестьянских масс.

Университет имеет два факультета: а) **общественных наук** — дек. Энгель Е. А., пр. ч.: сред. с 12—2, пятн. с 2—4, секр. Вознесенский А. А., пр. ч.: пон. и сред. 12—2, пятн. 1—4; б) **физико-математический** — дек. проф. Догель В. А., пр. ч.: пон. 12—1.

Фак. обществ. наук подразделяется на **отд-ния:** экономическое, общественно-педагогическое, литературно-лингвистическое, правовое, археологии и искусствоведения. При нем имеются **каб-ты:** исторический, археологический, классический, вспомогат. истор. дисциплин, философский, психологический, юридический, криминологических наук, государственных наук, истории русского права, финансовых наук, экономических наук, статистических наук, россиеведения, экономической географии, архивный, палеографический, книговедения.

Фак. физико-математический имеет **отд-ния:** 1) математики и астрономии, при нем лаборатория прикладной математики и **обсерватория;** 2) физики, при нем **Физический Институт и Физическая Лаборатория;** 3) химии, при нем **лаб-рии:** физической химии, технической и аналитической, органической химии, неорганической, технической, общей и физиологической химии; 4) биологии, при нем **лаб-рии:** анатомическая, физиологическая, зоологическая, зоотомическая, микробиологическая, энтомологии и сельско-хозяйственной зоологии, физиологии растений, систематтики и географии растений, эмбриологии позвоночных, экспериментальной зоологии и генетики, систематики позвоночных, гидрологии и **Зоологический Музей, Ботанический Институт и Ботанический сад;** 5) геологии, минералогии, агрономии и геофизики, при нем **лаб-рии:** геологическая, минералогическая, геофизики и агрономии; 6) географии, при нем **лаб-рии:** географии и антропологии.

Правление — предс. и рект. ун-та проф. Державин Н. С., пр. ч.: пон. и пятн. от 2—4, члены: проректор. по уч. ч. проф. Серебряков М. В., пр. ч.: пон. и сред. 12½—2, проректор. по хоз. ч. преп. Мацюлевич К. Р., пр. ч.: сред. и пятн. от 11—2, проф. Фаворский А. Е., Хоречко Т. И., проф. Догель В. А., проф. Энгель Е. А., секр. Никитин М. Н.

Отд. общ. упр-ния — зав. Никитин М. Н., **фин.-сч. отд.** — зав. Аленицин Е. Н., **казнач. ч.** — зав. Тауш А. И., **хоз. отд.** — зав. Панкуль И. П., **техн. отд.** — зав. архит. Корзухин Ф. А., **канц-ия физ.-мат. фак.** — зав. Краснопевцева П. В., **канц-ия фак. общ. наук** — зав. Геракова В. И., **фунд. библ.** — дир. Мурзин И. П., **местком** — предс. Шатровский П. А.

Проф-ра фак. общ. наук — Абрамович Д. И., Адрианов С. А., Айналов Д. В., Алексеев В. М., Андреев Н. Д., Бартольд В. В., Бауер Н. П., Богаевский Б. Л., Боголепов М. И., Богораз В. Г., Боровитинов М. М., Бородин А. В., Брок А. А., Буковецкий А. И., Вальдгауер О. Ф., Вальтер Ф. А., Васильев А. А., Введенский А. И., Владимирцов Б. Я., Водовозов В. В., Вульфиус А. Г., Гельфих Н. К., Головань В. А., Гредескул Н. А., Греков В. Д., Державин Н. С., Долобко М. Г., Добиаш-Рождественская О. А., Драницын С. Н., Жебелев С. А., Жижиленко А. А., Жирмунский В. М., Зеленко В. А., Золотарев С. А., Золотарев Д. А., Зоргенфрей Г. Г., Зубов В. П., Иванов А. И., Ивановский И. А., Ильинский Л. К., Карский Е. Ф., Келтуялла В. А., Коковцев П. К., Кораблев В. Н., Котвич В. Л., Крачковский И. Ю., Кулишер И. М., Лихачев Н. П., Ловягин А. М., Люблинский П. И., Магазинер Я. М., Майков В. В., Максимова М. И., Малеин А. И., Малицкий В. В., Марр Н. Я., Мартынов Б. С., Маяковский И. Л., Миллер А. А., Невский В. И., Нечаев В. М., Николаев А. С., Ольденбург С. Ф., Орбели И. А., Останков П. А., Пергамент М. Я., Перетц В. Н., Петров Д. К., Пинкевич А. П., Платонов С. Ф., Поварнин С. И., Позднеев Д. М., Пресняков А. Е., Придик Е. М., Приселков М. Д., Романов К. К., Ромаскевич А. А., Рождественский С. В., Самойлович А. Н., Святловский В. В., Серебренников В. С., Серебряков М. В., Сиповский В. В., Словцов Б. И., Смирнов А. М., Соколов Н. М., Солнцев С. И., Спицин А. А., Степанов В. В., Строев В. Н., Струве В. В., Сычев Н. П., Тарле Е. В., Тахтарев К. М., Твердохлебов В. Н., Толстой И. И, Томасов Н. Н., Тюменев А. И., Успенский Ф. И., Фармаковский Б. В., Фик-Енотаевский А. Ю., Фрейман А. А., Цыперович Г. В., Чернышев И. И., Шарый В. И., Шеффер П. Н., Шилейко В. К., Шишмарев В. Ф., Штернберг Л. Я., Щерба Л. В., Эйхенбаум Б. М., Энгель Е. А.

Преп-ли — Аляндин А. Н., Ангерт Д. Н., Андреев А. А., Аронов М. И., Асафьев Б. В., Аскназий С. И., Баранников А. П., Басов М. Я., Бейер В. И., Беккер Б. Б., Бертольди Р. А., Блох Я. Н., Болдырев Г. И., Большаков А. М., Боровка Г. И., Боянус С. К., Браудо Е. М., Брим В. А., Бубрих Д. В., Вейдле В. В., Венедиктов А. В., Виноградов В. В., Вознесенский С. В., Гайдедуров П. П., Гвоздев А. А., Генко А. Н., Глебов-Авилов, Горбачев Г. Е., Гриневич К. Э., Давыдов И. А., Догадов В. М., Жарновецкий К. С., Жирмунский М. А., Зазерский В. И., Захер Я. М., Иванов А. П., Казанский Б. В., Клейненберг Э. К., Клер А. В., Конрад Н. И., Котов Г. И., Краснов П. Н., Кржевский Б. А., Крылов С. Б., Кузьминский В. В., Кудрявцев А. Е., Ларонд А. А., Леонтьев В. В., Леппхов К. М., Лукомский В. К., Лурье С. Я., Малов С. Е., Мартинович Н. Н., Мещанинов И. И., Митропольский А. К., Нарбут В. М., Назаренко Я. А., Невский Н. А., Никонова О. Н., Обнорский С. П., Оранский С. А., Пажитнов К. А., Петров А. П., Петрова В. К., Петухова В. В., Плотников И. С., Покровский А. М., Полынов Б. Б., Починков А. А., Пушнова Л. П., Римский-Корсаков А. Н., Розанов С. А., Романов Б. А., Рынин М. М., Сахаров, Смирнов А. А., Соколов М. Н., Соломин Г. К., Тайнов И. Г., Тресвятский В. А., Тройницкий С. Н., Фингерт Б. А., Финдейзен Н. Ф., Флейшиц Е. А., Флитнер Н. Д., Цемш Н. С., Чернобаев В. Г., Шилов А. А., Шмидт Д. А., Штейн Е. А., Щеголев П. Е., Эссен Э. Э., Эфрусп П. И., Яковкин И. И., Якубинский Л. П.

Проф-ра физ.-матем. фак-та: Берг Л. С., Борисов Е. В., Броунов П. И., Буш Н. А., Булгаков Н. А., Васильев А. В., Вревский М. С., Гернет Н. Н., Глазенап С. П., Гюнтер Н. М., Дебу К. И., Дейнека Д. И., Дерюгин Е. М., Догель В. А., Зеленский В. Д., Земятченский П. А., Иванов А. А., Иванов И. П., Иванов П. П., Исаченко Б. Л., Капустин Ф. Я., Коялович Б. М., Колосов Г. В., Костычев С. П., Краков С. П., Комаров В. Л., Лебедев С. В., Левинсон-Лессинг Ф. Ю., Лопухин Е. Б., Мещерский И. В., Немилов А. В., Полосухина О. А., Поссе К. А., Православлев П. А., Римский-Корсаков М. Н., Рождественский Д. С., Руденко С. И., Смирнова Ю. А., Советов С. А., Сохоцкий Ю. В., Стеклов В. А., Тамаркин Я. Д., Тищенко В. Е., Тур Ф. Е., Успенский Я. В., Ухтомский А. А., Фаворский А. Е., Ферсман А. Е., Филипченко Ю. А., Фихтенгольц Г. М., Хвольсон О. Д., Шмидт П. Ю., Яншевский М. Э., Яковкин А. А.

Преп-ли, чит. лекции — Аншелос И. М., Афанасьев А. И., Баумгардт К. К., Безикович А. С., Борнеяк А. А., Бурсиан В. Р., Виноградов И. М., Вульф Г. В., Глаголев М. М., Горбов А. И., Горшков П. М., Делонэ Б. Н., Залкинд Ю. С., Журавский А. М., Искюль В. И., Кравков Н. П., Кузнецов Н. Я., Курбатов С. М., Лебедев В. Н., Липин Н. В., Лукирский П. И., Меликов К. В., Нумеров Б. В., Павлов В. И., Перна Н. Я., Полканов А. А., Садиков В. С., Серафимов В. В., Смирнов В. И., Соколов И. И., Тимофеев В. М., Фредерикс В. К., Фридман А. А., Шенберг Г. Г., Шенников А. П.

Преп-ли, ведущ. практ. зан. — Агафонов М. В., Адрианова-Фермор К. А., Афанасьева М. В., Баталин В. С., Булавкина А. А., Васюточкин А. М., Вейгелина А. Е., Величковская Т. Д., Венус Э. Д., Виноградов М. И., Владимирский А. П., Гавриленко А. А., Данилов С. Н., Добрянская Н. И., Добранский А. Ф., Долголенко В. И., Домбровский Б. С., Добрачева Е. А., Дьяконов Д. М., Егорова В. И., Елкин А. А., Емельянова

А. Г., Зеберг Е. Ф., Зильберминц В. А., Иванов Н. Н., Ивицкий П. В., Ильинский А. П., Ильин М. М., Исаев В. М., Истомин А. В., Калашников П. П., Кок П. Г., Корнеев В. Г., Корсакова М. П., Костылева Е. Е., Лебединский В. В., Лесникова А. Ф., Львов С. Д., Мазинг А. А., Малышев С. И., Мартьянова-Иванова Е. С., Мацулевич К. Р., Мошкова А. Н., Нарышкин Н. А., Насонов Д. Н., Оппель Е. К., Павлов В. А., Передольский В. В., Перфильев Б. В., Петрушевская А. Ф., Пешекерова М. С., Пигулевский Г. В., Пилат М. В., Племянникова В. Р., Половцева В. В., Порецкий В. С., Пшеницын Н. К., Пчелинцев В. Ф., Резвяков Н. П., Рождественский Н. Н., Розанов С. М., Розанова М. А., Романова М. Ф., Савкевич П. И., Смирнов С. А., Солодовникова Л. Л., Соколов Н. Н., Старк Н. В., Сутугин А. П., Тайпале К. А., Тверской П. Н., Теплоухов С. А., Терентьева Д. И., Тихомиров Б. М., Тихомирова В. Н., Толкачев С. А., Толстопятов В. М., Тудоровский А. И., Умнова А. И., Унковская В. А., Фаворская Т. А., Федорова Т. В., Флицман Э. Х., Хлопин В. Г., Чернов Н. Д., Черняев И. И., Шапошникова В. А., Шванвич Б. Н., Швеер А. В., Шлитер А. А., Шошин И. А., Щербаков Д. И., Щукарев С. А., Чулановский В. М., Молчанов И. В., Золотарев Д. А.

При Петрогр. Унив-те имеются **Научно-Исследовательские Инст-ты**, основными задачами которых являются: а) организация научно-теоретических исследований в различных областях знания; б) изучение с научной точки зрения вопросов, вызываемых государственными потребностями, и в) подготовка научных исследователей и преподавателей В. У. З.

Научно-Исследов. Ин-т им. Веселовского разделяется на секции: а) теории и методологии литературы; б) общелингвистическую; в) классическую; г) западноевропейскую; д) славяно-русскую; е) восточную; при нем **каб-ты:** фонетики, романо-германский, славянский, восточный и русский. Директ. Инст. — проф. Петров Д. К.

Научно-Исследов. Инст. сравнительной истории, литературы и языков Запада и Востока (Университетская наб., 7/9), т. 149-23, **коллегия** — предс. проф. Державин Н. С., чл-ны: проф. Марр Н. Я., Горбачев Г. Е., упр. дел. Никитин М. Н.

Петрогр. Коммунистический Университет им. тов. Зиновьева.

Ул. Воинова (б. Шпалерная), 47, дв. Урицкого, т. 568-72.

Ун-тет образован по постан. X с'езда Р. К. П. (больш.) и Главполитпросвета. Деятельность его регулируется уставом, утвержд. в зас. Бюро Петрогубкома РКП 5/X 1921 г.

Ун-тет им. т. Зиновьева является Высшей Партшколой, находящейся под идейным руководством ЦКРКП и ставящей своею целью подготовку рабочих и крестьян для работы в области теории и практики коммунизма.

Ректор Ун-та — Канатчиков С. И.

Общ. отд. — зав. Гарнишевский Г. П., **уч. ч.** — зав. Гайдерова З. Н., секр. Руднева Ю. К., **уч.-вспом. отд.** — зав. Шульга С. И., **экскурс. бюро** — зав. Рындина О. М., **адм.-хоз. ч.** — зав. Горин К. Н., зам. Мелих Ф. И., **финотд.** — зав. Дорожкин Н. А., зам. Левицкий А. Я., **техн.-строит. отд.** — зав. Рябов В. И., зам. Воскресенский М. И., архит. Каплан-Ингель Р. И., **мед.-сан. отд.** — зав. Грин Л. Д., **коллектив** — орг. Иванов В. И., отв. секр. Иванов Ф. И., техн. секр. Король А. А., **местком** — предс. Дроздов А. И., секр. Михеев А. П.

Лекторы — Александров Д. А., Андреев Н. Н., Антипин П. Ф., Аршавский К. Г., Аскназий С. И., Афанасьева О. Д., Афанасьев Б. П., Бакашева К. М., Афиногенов П. Н., Бархударов С. Г., Быстрянский В. А., Бирюнович В. В., Биспен И. И., Болтунов А. П., Борисов А. А., Бохановский Б. Ф., Боярчук В. П., Брызгалова А. П., Вачнадзе А. М., Виноградов М. П., Вахрамеев Н. А., Владимиров А. В., Вознесенский С. В., Волокобинский М. Е., Вольпер М. И., Вольф М. Б., Галабутский Ю. А., Гервер А. В., Горбачев Г. Е., Гребенщиков И. В., Глушковский А. М., Гуревич А. Я., Гришкевич Л. М., Дейч А. Н., Драницын С. Н., Дроздов А. И., Егоров П. В., Зайцев С. Н., Захер Я. М., Загребина В. В., Загребин В. Д., Изак Р. И., Иоффе И. И., Исаев В. М., Карпов Н. И., Карташов М. М., Книжник И. С., Князев М. Н., Котляр Г. А., Козловский К. К., Кононов В. Н., Кофман Б. Д., Кудринский Ф. А., Крыжановская М. П., Кузнецов Н. Н., Кулебякин А. И., Левин М. А., Левит Н. В., Лещенко Д. И., Маркевич И. К., Мартынов М. И., Мебус Г. А., Милова А. В., Михайлов В. В., Моторин Н. М., Наклейщиков Г. А., Нейман Е. Р., Нейман А. А., Нейман М. Б., Некрасов А. В., Нефедов С. Н., Никольский Б. П., Нотик В. Д., Назаренко Я. А., Оленев М. И., Оранский С. А., Осьминская Е. В., Пальвадрэ Я. К., Петрова А. Г., Петров А. Д., Петропавловский О. А., Пионтковский С. А., Плотников И. С., Птицин В. Н., Равкина Б. И., Ратнер Л. А., Румянцев А. Н., Садовский М. А., Серебряков М. В., Сечкарев Л. А., Слепков В. Н., Слетова А. Н., Смиренин Б. А., Смирнов И. П. Смекалов Г. Ф., Соловьев Ф. П., Соколова М. Ф., Соколов Н. П., Спасский А. Н., Спокойный Л. Ф., Строев-Десницкий В. А., Судовский Д. А., Сум Н. Э., Татров-Каган И. Л., Топоров Н. А., Трояновский В. Ф., Усков В. М., Файнштейн А. М., Фельдман В. Ф., Фингерт Б. Л., Хвольсон О. Д., Цвибак М. М., Чубинов Д. Н., Шапошников В. С., Шарый В. И., Шварц А. Э., Штулькерц П. Г., Эссен Э. Э., Юнович А. М., Юргенс О. Е., Яковлев М. П., Яновский В. В., Янчевская М. М., Ярославлев Л. С., Анциферов Н. П., Бишко Я. Л., Бломквист Е. Э., Бродский Е. Ф., Вейнерт Н. В., Влядих-Вейнерт Я. А., Ибах В. К., Карлсон А. В., Конради В. Г., Пескова Л. Н., Петри Г. Э., Плотникова-Рубец К. В., Струкгоф В. М., Тимофеев В. А., Черепнина Т. Н., Трояновская Е. В., Бохановский Б. Ф.

При Ун-те имеются: **музей нагл. пособий** — зав. Барсков Я. Л., **изд-ство** — зав. Динзе В. Ф., **библ-ка** — зав. Мугго-Попова А. Н., пом. Каширская Т. А., **клуб** — зав. Урванцева М. П., **об'ед. кооп-тив «Труд и Знание»** — предс. Ульяновский Ф. А., члены: Сотсков В. Я., Мейлунас Ф. К., бухг. Сарафанников И. Г.

В непосредственном ведении Ун-та находятся:

1) **Научно-Исследовательский Ин-тут**, ставящий своей задачей: а) научно-исследовательскую работу по всем отраслям общественных наук на основе революционного марксизма; б) подготовку самостоятельных научных работников.

Научно-Исследоват. Ин-тут состоит из отд-ний: а) **экономического**, б) **исторического**, в) **исторического материализма**.

Правление — поч. предс. Зиновьев Г. Е., предс. Канатчиков С. И., зам. Кофман Б. Д., секр. Осьминская Е. В., члены: Быстрянский В. А., Минин С. К., Нетупская Я. А., Серебряков М. В., Мелиховский С. Л., Николаева К. И., Гайдерова З. Н., Сафаров Г. Е.

Действит. члены — Плотников И. А., Кофман Б. Д., Топоров Н. А., Оленев М. И., Милейковский С. Л., Цыперович Г., Сафаров Г. Е., Парижер С. С., Арский А. Ф., Вейнберг Г. Д., Позерн Б. П., Русанов, Быстрянский В. А., Горвачев Г. Е., Канатчиков С. И., Серебряков М. В., Фингерт Б. А., Энгель Е. А., Минин С. К., Эссен Э. Э., Вознесенский С. В., Драницын С. Н., Захер Я. М., Пионтковский С. А., Файнштейн А. М., Шелавин К. И.

Научн. сотр-ки — Аршавский К. Г., Бакашева К. М., Бохановский Б. Ф., Брюнелли Е. Л., Изак. Р. И., Левин М. А., Милова А. В., Ратнер Л. А., Яковлев М. Н., Канатчикова Б. С., Куржнер Б. А., Ханджьян А., Николаева К. И., Юргенс О., Бялый И. А., Сиротинин, Жарновский К. С., Елькович Я. Р., Свешников Я. Ф., Маторин, Остроумова Е. Т., Острецов Б. А., Гайдерова З. Н., Карпов Н. И., Татаров И. Л., Нетупская Я. А., Цвибак М. М., Пальвадрэ Я. К., Флиднер М. А., Дегтярев Л. К., Энтин С. Л., Князев М. Н.

2) **Юридические курсы** — зав. Драницын С. Н., **лекторы:** Дерзибашев И. Я., Горбачев Г. Е., Аскназий С. И., Глушковский А. М., Спокойный Л. Ф., Кирзнер А. М., Шехтер Б. Е., Бялый И. А., Грекун Б. Е., Крастин И. А.

Петрогр. Отделение Коммунистического Университета Национальных Меньшинств Запада (ПОКУНМЗ).

Ул. Ракова (б. Итальянская ул.), 17, т.т. 560-96, 566-84 и 176-40.

ПОКУНМЗ образован по приказу Главполитпросвета Республики от 22/VII 1922 г., в силу которого партийно-советские школы — латышская, финская и эстонская — реорганизованы в Петр. Отд. Коммун. Ун-та Национальных Меньшинств Запада.

Ун-тет состоит из 3-х секторов: **эстонского** — зав. Лецман А. К., секр. Ламволь Г. И., **финского** — зав. Термяля Т. Н., секр. Пеухкурп Г. С., **латышского** — зав. Клявс-Клявин А. Я., секр. Бомис А. Я.

Правление — прорект. Покунмз Латукка Ю. К., секр. Притсо К. И., зав. уч. ч. Лецман А. К., завхоз ч. Валлин Г. И., предст. орг. бюро РКП Майер К. Э.

Учебн. ч. — зав. Лецман А. К., секр. Денисов А. А.

Президиумы предм. ком-ий: по полит. эконом. — предс. Изак Р. И., зам. Витоль Я. Ф., секр. Оянен В. Г., **по истории** — предс. Латукка Ю. К., секр. Маркевич И. К., **по языков.** — предс. Митрофанов П. Ф., зам. Лауканен Г. П., секр. Вальнер К. М., **по ест.-матем. предм.** — предс. Шмидт Л. Л., зам. Тейтер Э. Ю., секр. Раутио В. Х.

Уч.-вспом. отд. — зав. Комаров Н. Г., секр. Томсон А. М.; **экскурс. п/о.** — зав. Гетц А. Э., **клубный п/о.** — зав. Преснов А. А., **Литерат. секция** — руков. Гофман А. Я., **драмат. секция** — руков. Лебедев Н. А., **музык. секция** — руков. Кюнкс Я. Н., **секция изобраз. иск.** — руков. Драуле Д. Д., **секция физич. культ.** — руков. Якунчев Г. А., **полит.-просвет. секция** — руков. Маркевич И. К.

БУМАГА ЦЕНТРОБУМТРЕСТА

Общ. канц-ия — зав. Ауэр-Ауре К. К., **хоз. ч.** — зав. Валлин Г. И., секр. Ватен Ф. И., **отд. матер. снабж.** — зав. Солодов Н. А., пом. Рант В. И., делопр. Исси В. Ю., **сч.-фин. отд.** — зав. Михайлов А. И., казн. Петерсон П. Я., бухг-ры: Лухт Г. Г., Эллонен А. И., коменд. Штеймберг Ф. К.

Местком — предс. Эварт В. Р., секр. Панов И. П.

При Ун-те имеются: библ-ка — зав. Зельце Б. Р., **кабин-ты:** хим.-биолог. — зав. Петров А. Д., **врач. каб.** — ст. врач Кильпимаа К. М., зубн. врач Колпиков А. М.

II. ВЫСШИЕ ИНДУСТРИАЛЬНО-ТЕХНИЧЕСКИЕ УЧЕБНЫЕ ЗАВЕДЕНИЯ.

Петроградский Горный Институт.

В. О., 21 лин., 2, т. 562-10.

Институт подготовляет горных инженеров и состоит из 4 факультетов: **геологоразведочного** — дек. проф. Борисяк А. А., **горного** — дек. проф. Скочинский А. А., **горно-заводского** — дек. проф. Липин В. Н., **горно-механического** — дек. проф. Владимиров К. А.

Правление — предс. и рект. Ин-та проф. Мушкетов Д. И., пр. по сред. и пятн. от 2—3 ч. дн., члены: проректор. по учебн. ч. проф. Герман А. П., проректор. по хоз. ч. проф. Кузнецов А. Н., Шейнберг Д. С.

Управление дел — упр. дел. Палечек О. О., секр-ри по факул. дел. — Меллер Н. В., Бальди К. И., Диев Д. П., секр-ри: Смольянинова В. Л., Раевская О. И., делопр-ли: Скворцова А. Я., Демин П. Н.

Фин.-сч. отд. — зав. Ролецкий А. И., бухг. Савич В. Н., **хоз.-техн. отд.** — проректор. по хоз. ч. проф. Кузнецов А. Н., зав. Даровский М. В., смотр. зд. Полиняк Н. Г., коменд. Панфилов М. Н., **местком** — предс. Маштаков П. Л., члены: Меллер В. Н., Ролецкий Л. Л.

Проф-ра: Акимов М. И., Андреев С. Е., Асеев Н. П., Бабошин А. Л., Барбот де Марни Е. Н., Бокий Б. И., Болдырев А. К., Борисяк А. А., Владимиров К. А., Герман А. П., Журавский А. М., Заварицкий А. Н., Иванов А. О., Карелин Н. Н., Каврайский В. В., Косяков Г. А., Кузнецов А. Н., Курнаков Н. С., Лавров Н. С., Левенсон Л. Б., Липин Н. В., Липин В. Н., Майзель С. О., Мушкетов Д. И., Наливкин Д. В., Оболдуев Т. А., Пальчинский П. И., Рябинин А. Н., Сальдау П. Я., Скочинский А. А., Соколов В. И., Степанов Н. И., Степанов П. И., Яковлев Н. Н.

Преп-ли — Александров С. П., Ананов Д. Г., Анискович А. А., Аншелес И. М., Бахурин И. М., Белоглазов К. Ф., Битнер А. И., Богоявленский Л. Н., Бодылевский В. И., Борхерт Н. Ф., Бутов П. И., Вайполин А. Ф., Вальгис В. К., Вебер В. Н., Вульф Г. В., Высоцкий Н. К., Гассовский Л. Н., Герасимов А.. П., Горский И. И., Григорьев А. Т., Григорьев И. Ф., Грюше П. А., Далинкевич А. А., Деринг Г. Р., Доброхотов Н. Н., Долголенко В. Я., Дружинин С. И., Ермолаев С. И., Жемчужников Ю. А., Иванов Е. В., Иванов П. П., Исаев В. М., Кассин Н. Г., Квасков А. Ф., Келль Н. Г., Кнох П. А., Комаров В. Б., Котляр Н. Н., Кречмар В. А., Кузнецов П. П., Лацинский А. А., Лебедев Е. А., Лодочников В. Н., Малис Ю. Г., Малышев Ф. И., Марков К. В., Нумеров Б. В., Нефедов С. Н., Падуров Н. Н., Подкопаев Н. И., Разумовский Н. К., Романов С. М., Самусь А. М., Севпер М. М., Селиванов Б. П., Сидоров А. Н., Смирнов С. С., Трипклер Г. В., Труверт М. В., Ханыков П. Л., Черкесов В. Ю., Чернявский В. В., Чураев А. С., Шапирер П. И., Шведов Д. А., Щукин А. А., Эмоно Е. Е., Эмме Е. К., Юзефович Б. К., Диев Д. П.

При Ин-те имеются: **библ-ки главная и учебная** — зав. Маштаков П. Л., пом. Веллен А. А.

В непосредственном ведении Ин-та находится: **Федоровский Кристаллогностический Ин-тут** — кристаллографии, минералогии, петрографии и рудных месторождений, имеющий целью научную работу в области перечисленных дисциплин. Вр. зав. — проф. Болдырев А. К., действ. чл.: проф. Заварицкий А. Н., Никитин В. В., Соколов В. И., **преп-ли:** Аншелес И. М., Высоцкий Н. К., Герасимов А. П., Смирнов С. С., Лодочников В. Н., Григорьев И. Ф., Падуров Н. Н., Разумовский Н. К., Николаева В. А., Черных В. В., Усов М. А., Шубников А. П.

Петроградский Институт Гражданских Инженеров.

2 Красноармейская (б. 2 Рота), 4, т. 542-27.

Институт подготовляет инженеров высшей квалификации для городского и сельского строительства.

Ин-тут имеет три факультета: **инженерно-архитектурный** — дек. Гримм Г. Д., секр. Иогансон Л. А., **инженерно-санитарный** — дек. Чижов Н. К., секр. Аше Б. М., **инженерно-дорожный** — дек. Тиханов А. С., секр. Попов И. Г.

Правление — рект. Передерий Г. П., и. о. проректор. по уч. ч. Красовский М. В., чл. зав. адм.-хоз. ч. Лейферт Л. А.

Фин.-сч. отд. — зав. Золотов Н. А., секр. Филиппов А. Р., **хоз. отд.** — зав. общеж. студ. Гуреев Н. П., зав. зд. Ермолов М. Н., **п/о. обслуж. студ.** — зав. Егоров Ф. Т.

Лабор-ия химическая — зав. Витторф Н. М., физическая — зав. Лопухин Е. Б., по испыт. строит. матер. — зав. Эвальд В. В., геодез. каб. — зав. Никольский А. С.

Проф-ра и преп-ли: стат. сооруж. — преп. Аистов Н. Н., архит. нар. — преп. Алексеев А. А., упражн. по хим. — преп. Андрющенко А. К., машиновед., теор. механ. — проф. Арнольд В. В., отопл. и вент. — проф. Аше Б. М., матем. — преп. Бабанский Е. В., хлебоп., отопл., упражн. — преп. Баниге С. В., упражн. по хим. — преп. Бенедиктов А. В., план. гор. — проф. Бенуа Л. Н., сметы и отчетн. — преп. Берзен Р. А., матем. — проф. Билибин А. Я., физ. — преп. Боровик С. А., техн. стр. мат. — проф. Васильев Л. С., упражн. по дор. — преп. Ватель В. Е., гражд. арх. — проф. Виксель А. И., начерт. геом. — преп. Виллим И. И., химия — проф. Витторф Н.М., архит. комп. — проф. Гримм Г. Д., архит. комп. — проф. Гун А. Л., физ. — проф. Гуранда Н. В., дороги — Васильковский С. В., матем. — преп. Давидов И. И., архит. комп. — проф. Дитрих А. И., архит. комп. — проф. Дмитриев А. И., стат. сооруж. — проф. Дмитриев П. И., электро-технич. — преп. Епишкин Н. И., геодез. — преп. Жемеров З. И., архит. комп. — преп. Иогансон Л. А., стат. сооруж. — преп. Иванов В. Ф., упражн. по нач. геом. — преп. Иванов П. И., сопротивл. матер. — преп. Клочанов М. Ф., орган. стр. раб. — преп. Космачевский Г. К., ист. русск. архит. — проф. Красовский М. В., геол. — проф. Лихарев Б. К., физ. — проф. Лопухин Е. Б., сопротивл. матер. — преп. Лунин Б. С., матем. — преп. Люш В. В., рисование — проф. Манизер Г. М., рисование — преп. Маковский К. В., водоснабжение — преп. Мельников М. Г., истор. архит. — проф. Михаловский И. Б., архит. комп. — преп. Мунц О. Р., архит. проект. — преп. Никитин Г. В., геолог. — преп. Никитин Д. В., архит. компиляция — преп. Никольский А. С., упр. по геодезии — преп. Никольский В. М., водопроводы — Егоров В. Н., с'емка с натуры — преп. Оль А. А., сопротивл. материал. — преп. Павлюк Н. П., сметы и отчетность — преп. Петровский П. И., рисование—проф. Подберсский Н. Л., мосты—проф. Попов И. Г., история искусств — проф. Пясецкий В. Н., гидротехн. сооружения—проф. Рождественский А. К., канализация — преп. Ротгольц В. Д., водоснабжение — преп. Рудзкий Г. Т., электромонт. — преп. Савельев Н. Ф., гидравл. — проф. Самусь А. М., сопротивление матер. — проф. Соколовский В. Н., черчен. — преп. Соловьев В. Г., упр. по стр. мат. — преп. Старостин В. В., гидротехн. сооруж. — Строев А. А., сухоп. сообщ. — проф. Тиханов А. С., испыт. строит. матер. — проф. Чернявский В. В., канализация — проф. Чижов Н. К., жел.-бет. — проф. Шалин А. И., теор. механ. — проф. Шатров В. Д., гидравлика — преп. Шафалович А. В., гражд. архит. — проф. Шишко Л. П., энциклоп. стр. иск. — проф. Эвальд В. В., исслед. питьев. сточных вод — преп. Эльманович Н. А., спец. гиг. — проф. Яковлев В. И.. технич. черчен. — преп. Ярмолович И. И., архит. комп. — проф. Покровский В. А., организ. производства — проф. Лавров Н. С.

Петрогр. Политехнический Институт им. М. И. Калинина.

Лесной, дорога в Сосновку, 1/3, т. 151-87, комм. 151-40. Лесная ст. 205.

Ин-тут подготовляет кадры квалифицированных работников с высшим техническим образованием.

Ин-тут подразделяется на факультеты: **инженерно-строительный** — дек. проф. Николаи Е. Л., секр. преп. Кандыба Н. А., **кораблестроительный** — дек. проф. Боклевский К. П., секр. Красноперов Е. В., **механический** — дек. проф. Гофман В. Л., секр. Клименко Л. В., **металлургический** — дек. проф. Павлов М. А., секр. Окнов М. Г., **физико-механический** — дек. проф. Иоффе А. Ф., секр. проф. Кирпичев М. В., **химический** — дек. проф. Уразов Г. Г., секр. Погодин С. А., **экономический** — дек. проф. Быстрянский В. А., **электромеханический** — дек. проф. Толвинский В. А., секр. Пономарев Н. Н., **индустриального земледелия** — дек. проф. Дьяков Д. Н., секр. Карандеев Б. М.

Пр-ние — предс. и рект. Ин-та проф. Воробьев Б. Е., пр. по пон. и сред. 11-1, члены: проректор. по уч. дел. проф. Морозов А. А., пр. ч. сред. и субб. 11-12, Бугаев Д. М., Лукин П. С., Шрейбер Г. Я., секр. Воротинцев Н. И.

Канц-ия по уч. дел. — зав. Сизов Г. И., пом. Круглякова К. И., **Общ. канц-ия** — зав. Васильев Д. С., и. о. пом. Козлова Д. Н., **Фин.-сч. ч.** — зав. Богданович А. В., **Местком** — предс. Николаев Е. Н., тов. предс. Барышев Н. А., члены: Сизов Г. И., Уткин А. Е.

В Ин-те имеются:

Лабор-рии: физич. — зав. проф. Скобельцын В. В., теор. механ. — зав. проф. Мещерский И. В., общ. хим. — зав. проф. Курнаков Н. С., аналит. и орган. хим. — зав. проф. Меншуткин Б. Н., физ. хим. — зав. проф. Кистяковский

БУМАГА ЦЕНТРОБУМТРЕСТА

В. А., орган. технол. — зав. проф. Шестаков П. И., техн. электр. и мин. технол. — зав. проф. Федотьев П. П., геолог. — зав. проф. Левинсон-Лессинг Ф. Ю., минералог. — зав. проф. Белянкин Д. С., вяжущ. веществ — зав. преп. Кинд В. А., техн. керам. произв. — зав. преп. Юрганов В. В., технол. топлива — зав. преп. Вальгис В. К., металл., металлограф. и заводск. анализа — зав. проф. Байков А. А., механ. — зав. проф. Дружинин С. И., тепл. двигат. — зав. проф. Радциг А. А., паров. котл. — зав. проф. Кирпичев М. В., прикладн. мех. — зав. преп. Зайцев А. К., технол. дерева — зав. преп. Кротов Е. Г., электротехн. — зав. проф. Шателен М. А., магнитн. измер. — зав. проф. Залуцкий Л. В., переменн ток. — зав. проф. Миткевич В. Ф., высок. напряж. — зав. проф. Горев А. А., электр. сетей — зав. преп. Чаплицкий Ф. Ф., освет. техн. — зав. проф. Богословский М. М., радио-телегр.— зав. проф. Чернышев А. А., электр. тяги — зав. проф. Вульф А. В., энциклоп. электротехн. — зав. проф. Воробьев Б. Е., электр. машин — зав. проф. Толвинский В. А., гидравлич. — зав. проф. Рузский Д. П., аэродинамич. — зав. проф. Боклевский К. П., легких двиг. — зав. проф. Дьяков Д. Н.

Музеи: геологич. — зав. проф. Левинсон-Лессинг Ф. Ю., минералогич. — зав. проф. Белянкин Д. С., металлург. — зав. проф. Павлов М. А., динамостроения — зав. преп. Черносвитов Н. Н., морской и легк. двиг. — зав. проф. Боклевский К. П., строит. искусств. — зав. проф. Фролов А. М., образцов товар. — зав. преп. Ковалевская-Зазерская Е. Ф.

Каб-ты: металлург. железа — зав. проф. Павлов М. А., металлург. иных, кроме железа, металл. — зав. проф. Уразов Г. Г., автомобилестроения — зав. преп. Гиттис В. Ю., подвижн. сост.— зав. проф. Раевский А. С., статики сооруж. — зав. проф. Галеркин Б. Г., холодильн. дела — зав. проф. Саткевич А. А., заводск. архит. — зав. проф. Гофман В. Л., машиностроения — зав. преп. Пискунов В. С., географ. — зав. проф Деп В. Э., статистико-эконом. — зав. проф. Маресс Л. Н., финанс. — зав. проф. Твердохлебов В. Н., юридич. — зав. проф. Гусаков А. Г., эконом. путей сообщ. — зав. преп. Зайцев А. Ф., геодезич. — зав. преп. Зайцев А. К., почвовед. — зав. преп. Полынов Б. Б.

Газовый завод — зав. преп. Струнников М. Ф., **электр. и телеф. ст-ия** — зав. преп. Кизеветтер Е. Н., **механич. мастерские** — зав. преп. Незнанов П. А., **образц. торг. контора** — зав. преп. Зазерский В. И., **библ-ка им. Н. А. Меншуткина** — зав. преп. Монастырский Д. Н., **библ-ка электротехн. лабор-ии** — зав. преп. Чаплицкий Ф. Ф.

При Ин-те имеется **кооп-тив «Политехник»** — члены Пр-ния: Кузьминский А. И., Кузьмин М. Н., Борзенков П. Н., Дашкевич Л. В., Фортунатов Н. И.

2-й Петрогр. Политехнический Институт.

В. О., 10 лин., 3, т. 568-88.

Ин-тут подготовляет инженеров-специалистов и подразделяется на 4 факультета: **инженерно-строительный** — дек. проф. Старостин В. В., чл. презид. преп. Виллим И. И., делопр-ли: Волкова Л. Г., Деонисяк И. А., **архитектурный** — дек. проф. Бенуа Л. Н., чл. презид. проф. Габе Р. М., **электромеханический** — дек. проф. Билибин А. Я., чл. презид. преп. Младенцев М. Н., **химический** — дек. проф. Бызов Б. В.

Пр-ние — предс. и ректор. Ин-та проф. Щукин Н. Л., члены: проректор. по уч. ч. проф. Георгиевский Н. Н., зав. хоз. Перепечко Ф. А.

Канц-ия — зав. Кошелева Е. Т., **фин.-сч. отд.** — зав. Девяткин А. С., бухг. Галактионова Е. А., касс. Арсеньев Ф. А., **хоз. ч.** — зав. Тычино Я. И., зав. общежит. Тверской Б. Н., **местком** — предс. Петров В. П., чл. Воропонов Г. Ф., секр. Никитина А. М.

Проф-ра: Бабанский Е. В., Бартельс Н. А., Бабошин А. Л., Бенуа Л. Н., Белогруд А. Е., Беляев С. В., Билибин А. Я., Габе Р. М., Георгиевский Н. Н., Дмитриев П. И., Емцов Н. Н., Зайцев А. К., Залькинд Ю. С., Калинович Б. Ю., Карейша С. Д., Квасков А. Ф., Коваленков В. И., Курбатов В. Я., Курилко М. И., Лацинский А. А., Лялин Л. М., Ляхницкий В. Е, Макарьев Т. Ф., Мечников В. В., Николаев Б. Н., Павлицкий И. Т., Передерий Г. П., Покровский В. А., Порай-Кошиц А. Е., Пузыревский Н. П., Пясецкий В. Н., Розинг Б. Л., Саткевич А. А., Старостин В. В., Стожаров И. А., Тидеман Б. Г., Тиханов А. С., Федотьев П. П., Фомин И. А., Черносвитов Н. Н., Шестаков П. И., Щукин Н. Л., Эвальд В. В., Яблоновский-Снадский Н. А., Яковлев В. И., Ястржембский В. С.

Преп-ли: Акимов-Перетц Д. Я., Алексеев О. Л., Арнольд А. М., Беспятов М. М., Беляев Н. М., Блох М. А., Богословский М. М., Бызов Б. В., Вадковский П. В., Вайншенкер И. Е., Вяземский В. О., Васильев Л. С., Виллим И. И., Воропонов Г. Ф., Гальперсон В. С., Галеркин Б. Г., Гевирц Я. Г., Гартенштейн Б. Б., Глазырин В. А., Горбов А. И., Гржегоржевский Б. Л., Горчин Н. К., Грубе А. А., Гюббенет Е. Р., Давидов И. И., Дмитриевский В. И., Егоркин Н. И., Ежов М. Ф., Зубрилин П. П., Иванов В. Ф., Иванов М. В., Иванов П. В., Иогансон Л. А., Климов Б. К., Корсакова М. П., Костылева Т. Е., Кротова В. И., Левин П. И., Лаупман П. П., Лосев А. Н., Лютин А. В., Лютер Р. А., Мельников Н. П., Михальцев Е. В., Младенцев М. Н., Монахов А. Д., Морозов А. А., Натансон С. Г., Наумов В. С., Оппоков Г. В., Орлова С. И., Пальчинский И. А., Пешекерова М. С., Полосухина О. А., Пономарев С. Д., Попова М. К., Розе В. В., Сидоренко П. Г., Смуров А. А., Советов С. А., Соколов В. И., Соколова В. А., Соколова-Маренина А. И., Соларев А. Д., Унковская В. А., Фрейман И. Г., Шервуд Л. В., Шишко Л. П., Юрганов В. В., Юрьев В. И., Яковлев С. А.

Асс-ты: Беняш П. К., Балашова А. И., Гадд М. Г., Гегелло А. И., Казанская Л. В., Кисляков С. И., Полянина Н. П., Шмидт-Баумгарт З. И.

При Ин-те имеется **библ-ка** — ст. библ. Хохрякова Т. Н., библ-ри: Кинерт В. А., Щукина Е. Н.

В ведении Ин-та находится:

Научно-Исследовательский Ин-тут — дир. проф. Старостин В. В., зам. проф. Покровский В. А., секр. Горпневский Г. В.

Институт Инженеров Путей Сообщения.

Международный пр. (б. Забалканский), 9, т. 534-57.

Ин-тут подготовляет инженеров путей сообщения и подразделяется на факультеты: **сухопутных сообщений** (отд-ния жел. дор. и шоссейн. дор.) — дек. Юскевич Д. И., секр. Прохоров, делопр. Юргевич Е. Л., **водных сообщений** — дек. Пузыревский Н. П., секр. Яропольский И. В., делопр. Юргевич С. Л., **воздушных сообщений** — дек. Рынин Н. А., секр. Кефели А. И., делопр. Вихман Е. А.

Пр-ние — предс. и ректор. Ин-та Арнольд В. В., члены: Юскевич Д. И., Акимов-Перетц Д. Я., Попов Д. Н., Сосновкин В. И., делопр. Фролова М. Н.

Канц-ия — прав. дел. Леонтьев И. И., делопр-ли: Шестунов П. М., Самознаев И. М., Нискапен Е. Е., **учебн. ч.** — проректор. Юскевич Д. И., пом-ки: Авдеев В. И., Ермолович И. И., Смолиевский А. Ф., Богданов Г. В., делопр. Кнохе М. А., **хоз. ч.** — проректор. Попов Д. Н., пом. Дуплицкий К. Д., делопр. Тофило Е. В., **бухг-ия** — гл. бухг. Фабер А. А., пом. Пономарев С. А., **топливн. отд.** — зав. Голубович Г. П., **электроотоп. ст.** — зав. Невинский М. А., **смотр. ч.** — смотр. зд. Карейша Г. С., зав. дом. конт. Костерев А. К., **мед. ч.** — врач Иванов Н. В., лекпом. Богданов И. Е., **местком** — предс. Кривицкий А. А., секр. Тимонин И. Т.

В Ин-туте имеются:

Лабор-ии: механич. — пом. зав. Петров В. П., лабор. Богданов Н. И., делопр. Белелюбская М. А., химич. — зав. Сапожников А. В., пом. Кучеров М. М., лабор. Тиханова М. С., электротехн. — зав. Юскевич Д. И., пом. Веденеев Б. Е., лабор. Бутлер А. А., паровоз. — зав. Чечетт А. О., лабор. Михайлов В. Т., гидравлич. — зав. Саткевич А. А., лаб-ты: Евреинов В. Н., Шафалович А. В., гидротехн. — зав. Тимонов В. Е., пом. Ляхницкий В. Е., лабор. Моренштильд А. К., аэродинамич. — зав. Фридман А. А., лабор-ты: Сочинский Ф. Л., Прохоров А. П., аэростат. — зав. Утешев Н. И., лабор. Воробьев А. Г., машинная — зав. Дьяков Д. Н., лабор. Шевелло А. И., физическ. — зав. Георгиевский Н. Н., фотографич. — зав. Прилежаев А. И.

Каб-ты: геодезич. — зав. Вадковский П. В., лабор. Сидоренко П. Г., геологич. — зав. Мушкетов Д. И., строит.-матер. — зав. Эвальд В. В., приклад. механ. — зав. Арнольд В. В.

Музей — хранит. Караулов Н. Л.

Основн. библ-ка — гл. библ. Гущин Б. Н., библ-ри: Вихман З. А., Сергиевская О. И., Рундштюк Ю. Х., пом-ки: Николаева М. В., Каратаева В. Л.

Студ. библ-ка — зав. Шошин Н. А., пом. Попов Д. А.

Проф-ра: Арнольд В. В., Безикович А. С., Вадковский П. В., Виноградов В. А., Вяземский В. О., Георгиевский Н. Н., Глазырин В. А., Гун А. Л., Гюнтер Н. М., Дубелир Г. Д., Дьяков Д. Н., Калинович Б. Ю., Караулов Н. Л., Карейша С. Д., Кандиба Б. Н., Косяков Г. А., Куровский Р. Б., Кучеров М. М., Лавров Н. С., Ляхницкий В. Е., Михальцев Е. В., Мушкетов Д. И., Николаев Б. Н., Николаи Е. Л., Павловский Н. Н., Передерий Г. П., Попов И. Г., Прилежаев А. И., Пузыревский Н. П., Рождественский А. К., Романов А. Д., Рузский Д. П., Рынин Н. А., Сапожников А. В., Саткевич А. А., Смирнов В. И., Сурин А. А., Тамаркин Я. Д., Тимонов В. Е., Тихомиров Е. И., Успенский Я. В., Фридман А. А., Фролов А. М., Шишко Л. П., Эвальд В. В., Юскевич Д. И.

Преп-ли: Авдеев В. И., Акимов-Перетц Д. Я., Апанов Д. Г., Бартель Л. Э., Беляева М. М., Беляев Н. М., Богданов Н. И., Боровик С. А., Бутлер А. А., Бялогродецкий А. И., Вальман В. Н., Васильев Б. Д., Веденеев Б. Е., Воробьев А. Г., Гальперсон В. С., Гастев В. А., Геберг А. А., Герцвих А. А., Герценштейн Е. Д., Глушков В. Г., Годыцкий-

Цвирко А. М., Гришкевич Н. М., Дмитриевский В. И., Евреинов В. Н., Егоров Н. М., Елисеев Б. Н., Житомирский О. К., Жук С. Я., Журавченко А. Н., Зминенко С. М., Каргин Д. И., Карпинский М. В., Кассин Н. Г., Клаус К. Ф., Клочанов М. Ф., Копылов Н. А., Кречмар В. А., Кульжинский Г. Н., Курносов В. Н., Лихачев А. А., Марков В. А., Мелехов К. П., Митропольский Е. К., Михайлов В. Т., Михайлов П. Т., Наумов В. С., Нелюбов В. Н., Никольский А. И., Никольский Б. М., Петров В. П., Позднеев М. В., Передольский М. Ф., Плотников И. С., Пурышев М. М., Рихтер А. И., Раппопорт М. Я., Родевич В. М., Розов С. С., Рымкевич П. А., Сидоренко Н. Г., Смолмевский А. Ф., Соколов М. А., Сухов Б. А., Тимонова Е. А., Тихонова М. С., Тихонович А. П., Травчетов С. М., Троицкий С. И., Унковский Ф. М., Утешев Н. И., Ушаков Н. М., Фармаковский В. П., Ханыков П. Л., Цимбаленко Л. Н., Чилаев А. Н., Шафалович А. В., Шевелло А. И., Широков В. В., Шмидт В. А., Щука К. В., Ярмолович И. И., Меликов К. П.

Технологический Институт им. Петроградского Совета Рабоч., Крест. и Красноарм. Депутатов.

Загородный, 49, уг. Международного (б. Забалканский), т. 557-18.

Основные задачи ПТИ: создание кадров инженеров-специалистов, подготовка научно-технических работников, распространение научно-технических знаний, научно-исследовательская работа в области техники.

ПТИ подразделяется на факультеты: **механический** — дек. проф. Самусь А. М., члены през-ма преп. — Кетов Х. Ф., студ. Рабинович Н. Е., **химический** — дек. проф. Яковкин А. А., члены през-ма — преп. Юрганов В. В., студ. Аким Л. Е., **социально-технический** — дек. проф. Шишко Л. П., члены през-ма проф. Георгиевский Н. Н., студ. Прокошев А. Г.

Пр-ние — предс. и рект. Ин-тута проф. Бартельс Н. А., пр. еж., кр. пон. 11-12, по сред. 1—2, зам. проф. Порай-Кошиц А. Е., прин. по пон. и ср. 11-12, пятн. 1-2, проректор. по хоз. ч. проф. Евангулов М. Г., пр. вт. и пятн. 11-1, ср. 11-12, члены: Стерин Е. И., Рабинович А. А.

Упр-ние дел — упр. дел. Свердлов П. С., пом. Новаш Т. А., делопр.-ли: Лапина В. Ф., Максутова А. Д., **сч.-фин. ч. и гл. бухг-рия** — зав. Иванов К. К., **хоз. ч.** — зав. проф. Евангулов М. Г.

В ПТИ имеются:

Лабор-ии механ. фак-та: гидравлическая, котельная, двигательн. вн. горен., физическая, электротехническая, электрометрическая, прикладной механики, сопротивления материалов, волокнистых веществ, металлографическая, паровозная, механической технологии дерева, строит. материалов, химическая для механического отд-ния, литейная, по механической технологии металлов, механическая по испытанию материалов; **кабинеты:** паровых машин и геодезии.

Лабор-ии химич. фак-та: химическая, качественного анализа, количественного анализа, органич. химии, физич. химии, технологии минеральных веществ, керамическая, металлургическая, технологии красящих веществ и химич. технологии волокнистых веществ, органической технологии с кожев., нефтяным и жировым отделом, технологии питательных веществ с отделами технологии углеводов и технологии энзиматических процессов, писчебумажная, ботаническая и зимотехническая, фототехническая, кабинет минералогии.

Лабор-ии социально-технич. фак-та: гигиеническая, бактериологическая, микробиологическая.

Проф-ра: Астафьев А. Ф. (техн. механ.), Афанасьев Б. П. (хим.), Бартельс Н. А. (металлогр. и термическ. обр. металл.), Быков Н. А. (термодинам.), Буковецкий А. И. (полит. эконом.), Винблат А. Ю. (пар. турбины), Владимиров К. А. (пар. котлы), Воронов А. А. (электротехн.), Гатцук А. Д. (мех. техн. металлов и минерал.), Гельд Г. А. (двиг. внутр. горения), Георгиевский Н. Н. (физ. и термодинам.), Дешевой М. А. (мех. технолог. дерева), Евангулов М. Г. (литейн. дело), Земятчинский П. А. (минералог. и геолог.), Зеленый Г. П. (физиол.), Коялович Б. М. (матем.), Коновалов Д. П. (хим. техн. минеральн. вещ.), Костычев С. П. (ботан. и микробиол.), Курбатов В. Я. (физич. хим.), Лабзин Н. Ф. (мех. техн. металл.), Левицкий М. Н. (электротехн. комм. электростанц.), Михельсон Н. С. (матем.), Монахов А. Д. (технол. волокнист. вещ.), Морозов А. А. (утилиз. водн. сил), Николаи Е. Л. (теор. мех.), Овсянников Б. П. (металлург.), Окуневский Я. Л. (общ. гигиена), Павлов В. И. (физика), Порай-Кошиц А. Е. (хим. технол. красящ. и волокн. вещ.), Пресс А. А. (предохран. техн.), Рапчевский И. Ф. (бактериол.), Самусь А. М. (гидротехн.), Селезнев П. С. (паровозы), Стожаров И. А. (под'емн. маш.), Сперанский Н. А. (технол. кожи), Степанов А. И. (технол. энзимат. процессов), Федотьев П. П. (электротехн.), Фокин А. Ф. (минерал. и общ. хим. технол.), Фотиев С. А. (технол. бумаги), Фаворский А. Е. (орган. хим.), Холмогоров И. М. (детали машин), Шишко Л. П. (архитект. и строит.), Шретер В. Н. (пар. котлы), Шестаков П. И. (общ. курс орган. технолог.), Яковкин А. А. (неорган. хим.).

Преп-ли: Ананов Д. Г., Афанасьев И. П., Агте А. Н., Аносов Ф. Я., Аптекарев М. А., Алмазов Б. И., Андреев Я. Д., Анафасьева О. К., Алексеевский Е. В., Бажин А. А., Беляев Н. М., Болдырев В. В., Булгаков Н. А., Борцов С. С., Брюллова Л. П., Волан П. Е., Васильев Л. С., Вейерт И. Ф., Великанов В. А., Виксель А. И., Виноградов Н. П., Вознесенский И. Н., Воронов Б. А., Вяхирев С. В., Голензовский А. Ф., Георгиевский А. Н., Гинкен Э. А., Горчин Н. К., Гофман В. Л., Гольц Р. К., Грибоедов Д. Н., Грабовский А. И., Дисковский П. В., Дмитриев П. И., Деревской Н. К., Добронравов Н. И., Дмитриевский В. И., Егорнов А. И., Егоркин Н. И., Иванов Б. А., Икорников Ю. В., Ильин М. Д., Кнорре Г. Ф., Киселев А. А., Кракау Е. А., Козьмин П. С., Никольский А. С., Одинг И. А., Оппоков Г. В., Орелкин Б. П., Павловский П. И., Павлов А. Т., Попов И. Г., Поярков Н. Ф., Пресс С. А., Путов Н. Е., Пшеницын В. К., Пушницкий Б. С., Потираловский А. П., Радецкий П. С., Раутман Г. Н., Ривош О. А., Робустов М. П., Романов А. Ю., Ростовцев Н. П., Рынин Н. А., Репьева А. Н., Савельев Н. А., Саткевич А. А., Сильницкий А. К., Севастьянова М. В., Сергеев В. И., Колчин Н. И., Красноперов Н. В., Кузнецов Н. Н., Кульжинский Г. Н., Кузнецов А. Н., Крассовская П. В., Кудряшов В. А., Кетов Х. Ф., Казаков С. С., Лагунов И. И., Лацинский А. А., Лошаков П. Я., Лугерт О. А., Люш В. В., Малис Л. Г., Маренин Н. А., Мезенцев Е. А., Мижуев П. Г., Митропольский А. К., Михайлов Б. А., Мыльников С. В., Митропольский Е. К., Наумов В. С., Нелюбов Д. Н., Нелюбов В. Н., Наклейщиков Г. А., Смирнов А. В., Собянин Н. П., Тагеев Д. Л., Татрчук В. М., Тончук М. С., Фармаковский В. П., Чилаев А. Н., Шапиро Д. Ф., Шапошников Н. А., Шпигель А. А., Яновский В. В., Яцино В. П.

Лекторы: Грасис К. Я., Лавров Н. С., Раппопорт М. Я.

При ПТИ имеются **коллектив РКП** — орг. Кияткин Н., отв. секр. Кац, **профком** — предс. студ. Алексеев, **касса взаимоп.** — предс. студ. Жуков, **об'ед. студ. коопер-ив со столовой** — Пр-ние: Брониковский М. М., Глейберман Я. А., Затицкий Я. Б., Ткаченко Г. К., **студ. кружки:** 1) научно-технич., 2) спортивный, 3) музык., 4) фотограф.

Электротехнический Институт имени В. И. УЛЬЯНОВА (ЛЕНИНА) (ЭТИ).

Песочная ул., уг. Аптекарского пр., 3/5, т. 141-15.

Ин-тут имеет целью: а) создание кадров специалистов, необходимых для различных отраслей социалистического строительства, б) разработку и развитие теоретических и прикладных наук, в) подготовку научных работников и педагогического персонала для всех ступеней профессионально-технического образования по специальности.

Ин-тут подразделяется на 3 факультета: **электротехнический** — дек. проф. Смуров А. А., секр. Оцелин Н. П., делопр. Безродный В. И., **электротехнический** — дек. проф. Максименко М. С., секр. Месяц Ф. Т., делопр. Баскова А. Д., **электрофизический** — дек. проф. Фрейман И. Г., секр. Иолк Е. С., делопр. Степанова Т. И.

Пр-ние — предс. и рект. Ин-та проф. Осадчий П. С., пр. по субб. 10-11, члены: проректор. по уч. ч. проф. Щуркевич П. А., проректор. по хоз. ч. проф. Максименко М. С., Оцелин Н. П., Коновалов Г. М.

Адм.-хоз. ч. — упр. дел. Горский И. П., **фин.-сч. отд.** — зав. Орлов А. Ф., пом. Качалов М. П., казнач. Капустин А. А., счетоводы: Каттерфельд О. Б., Морозова Л. М., **хоз.** — проректор. Максименко М. С., пом-ки: Савельев П. Ф., Гертнер Г. Ф., делопр. Шибат К. Э., смотр. зд. Борисов О. Б., коменд. Каттерфельд О. Б.

Кафедры: электротехн., электротехн. высок. напряж., электромехан., электр. телегр., центр. электр. станций, приклад электротехн. и электр. распредел. механ. энергии, неорган. химии, теор. электрохимии, прикладн. электрохимии и металлургии, термич. паровых котлов и машин, телефонии, теор. механики, физики, высш. математ., сопротивл. матер. и строит. механики, гидроэлектрич. силовых установок и радиотелеграфа.

Проф-ра: Быков Н. А., Гаккель Я. М., Глаголев М. М., Графтио Г. О., Дмитриев В. В., Егиазаров И. В., Коваленков В. И., Колосов Г. В., Кригер Ю. Ф., Куровский Р. Б., Максименко М. С., Овсянников Б. П., Осадчий П. С., Покровский С. И., Ринкевич С. А., Смуров А. А., Тамаркин Я. Д., Фрейман И. Г., Холуянов Ф. И., Щуркевич П. А.

Преп-ли: Азбукин П. А., Антипин П. Ф., Безикович Я. С., Бондаренко Г. В., Боярский М. В., Брагин С. М., Виксель А. И., Винблад А. Ю., Виноградов Н. П., Волынкин В. И., Гавра Д. Л., Гаврилов А. Ф., Гаврилов В. В., Гейне Ф. К., Гефтер С. Д., Горелейченко В. К., Гребенщиков И. В., Гринвальд М. К., Гудков П. П., Дешевой М. А., Добронравов Н. И., Егорнов А. Н., Ежова Е. И., Епиш-

кин Н. И., Жернаков И. П., Зазерский А. И., Зеленцов М. Е., Зубарев Б. И., Извеков Б. И., Ильинский В. П., Кабанов Н. К., Кампе Л. К., Клэр А. В., Козырев Б. П., Кояловпч Н. М., Колачевский А. Ф., Кракау К. А., Лиандр Р. Р., Лызлов В. С., Лютер Р. А., Магский Н. А., Макаревский Г. Н., Мельников Н. П., Муромцев П. А., Образцов П. П., Подкопаев Н. И., Полонский В. И., Розенберг А. В., Романова М. Ф., Рукавишников Н. Н., Самойлов А. В., Селезнев А. П., Семенов М. Е., Скробов И. Т., Смирнов Н. А., Сперанский В. А., Страхов Г. Г., Субботин Б. И., Тагиев Д. Л., Тарасов Г. Я., Термен Л. С., Тихомиров Е. И., Тихонов С. И., Трамбицкий А. В., Третьяк Г. Т., Триумфов В. А., Фролов Р. Н., Хоецкий С. Л., Хренов К. К., Шорин А. Ф., Шощин И. А., Юрьев М. А., Яцына В. П.

При Ин-те имеются: **электр.-генерат. станция** — зав. Кесарев В. А., **расц.-конфл. ком-ия** — предс-ли: Максименко М. С., Горский И. И., секр-ри: Коновалов Г. М., Попов Ф. И., **хоз. ком-ия** — предс. Максименко М. С., члены: Савельев П. Ф., (он же секр.), Коновалов Г. М., Бобченков И. И., **стипенд. ком-ия** — предс. Стельмашук, **профком** — предс. Горбунов, секр. Носков, **касса взаимоп.** — предс. Кирьянов, **экономсекция** — предс. Зыкин, **бюро труда** — предс. Павленко, **библ-ка** — библ. Скробов И. Т.

Петрогр. Гос. Химико-Фармацевтический Институт.

Аптекарский пр., 6, т. 555-57.

Ин-тут имеет своею целью образование кадра рационально-образованных химико-фармацевтов — для работ в аптеках и лабораториях, фармако-химиков, солидно ознакомленных с химико-фармацевтическим производством, с культурой, сбором, сушкой и хранением лекарственных растений и фармацевтов химико-аналитиков, специалистов по исследованию химико-фармацевтических препаратов и питательных веществ, по судебно-химич. и бактериол. анализу, по производству сывороток, вакцин и т. п.

Ин-тут однофакультетный, имеет 4 цикла: 1) **обработки лекарственных веществ**, 2) **муниципально-химический**, 3) **культуры лекарств. растений**, 4) **административно-экономический**.

Пр-ние — ректор Ин-та проф. Гинзберг А. С., проректор по уч. ч. — проф. Пиотровский М. Ю., чл. Пр-ния — предст. от Союза хим. Гром И. Я., секр. Учебн. Сов. проф. Гинзберг А. С.

Канц-ия — зав. Верховский К. В., **адм. ч.** — зав. Пекарский А. А., **сч.-фин. ч.** — зав. Афанасьев Н. А., **хоз. ч.** — зав. Петров К. В., **местком** — предс. Никогосян Х. С., чл. Кулешев Г. К., секр. Верховской К. В.

Проф-ра: Викселъ А. И., Гинзберг А. С., Гаврилов А. Ф., Гнучов В. А., Ефремов Н. Н., Златогоров С. И., Исаев В. М., Ильинский В. П., Комаров В. Л., Кравков С. П., Любименко В. Н., Лихачев А. А., Надсон Г. А., Пиотровский М. Ю., Семенов В. М., Спасский Л. Г.

Преп-ли: Архангелов В. Н., Аничков С. В., Вишняков М. Н., Бенксон А. Г., Левин П. И., Сперанский В. А., Сечкарев Л. А.

Асс-ты: Архангелова С. Л., Берггольц М. Х., Бринкен-Кан-Коган О. А., Вольпе М. Г., Виноградов М. И., Гаврилова Л. В., Гаммерман А. Ф., Городкова А. А., Калашников П. П., Коган Г. Я., Кохановская Л. Н., Конакотина А. Г., Лебединцева Е. В., Морев Л. И., Маразуев Н. П., Механик Н. С., Монтеверде Н. Н., Монакер С. Е., Малицкая Н. Ю., Никогосян Х. С., Платковская В. М., Райская А. А., Рыскальчук А. Т., Самойлова Н. С., Хоецкий С. Л., Циммерман А. М., Михелис Ю. Л., Бондарцева В. Н.

Препар-ры: Борджио И. Ф., Борхерт А. Ф., Лапин Н. П., Ордовская М. А., Розанова Е. Н., Рушкес С. А., Сосипатрова М. А., Цюрих Л. Г.

В Ин-те имеются:

Лабор-ии: аналит. хим., органич. хим., неорганич. хим., фармацевт. хим., физич. хим., биологич. хим., судебн. хим., хим. пищ. и вкус. вещ., технолог. химико-фармацевт., вещ., физики с метеоролог., термодинам. и электротехн.

Каб-ты: ботан. (анат., физиол. и системат. растен.), зоолог., геолог. и минералог., физиолог. животн., анат. и гистол., общ. техн. микробиол., фармакогноз., фармоколог., бактериол. лекарств. раст., общ. землед., машиновед. с черчен. и рисов., подачи перв. помощи.

Фармацевтическая школа, ставящая целью создание квалифицированных технико-фармацевтов — для работ в аптеках и химико-техников — работников на хим. фармацевт. заводах. Зав. Архангелов В. Н.

Учебно-Показательная Аптека — зав. Рушкис С. А.

III. ВЫСШИЕ ПЕДАГОГИЧЕСКИЕ УЧЕБНЫЕ ЗАВЕДЕНИЯ.

Петрогр. Государственный Педагогический Институт им. А. И. Герцена.

М. Посадская, 26, т. 540-10.

Ин-тут подготовляет преподавателей школ 2-ой ступени и научно-педагогических деятелей.

Ин-тут имеет факультеты: **гуманитарный** — дек. проф. Десницкий В. А., **естественно-географический** — дек. проф. Тур Ф. Е., **физико-математический** — дек. проф. Фихтенгольц Г. М., **нео-филологический** — дек. проф. Брок А. А.

Пр-ние — предс. и ректор Ин-та проф. Пинкевич А. П., проректор по адм.-хоз. ч. проф. Пономарев Л. И., проректор по уч. ч. Зеленко В. А., упр. дел. Бинес М. И.

Канц-ия общ. дел — зав. Якимова К. И., **канц-ия по студ. дел.** — зав. Султан-Шах Е. С., **п/отд. обслуж. учащ.** — зав. Рябинина М. А., **фин.-сч. ч.** — зав. Фихтенгольц М. Б., **хоз. отд.** — зав. Коленцев В. К., **местком** — предс. проф. Кудрявцев А. Е.

Проф-ра гуманит. фак-та: Адрианов С. А., Бубрих Д. В., Васильев А. А., Десницкий В. А., Иоф В. С., Кудрявцев А. Е., Ларин Б. А., Оршанский Л. Г., Пинкевич А. П., Пономарев Л. И., Пресняков А. Е., Рождественский С. В., Рожков Н. А., Соколов Н. М., Эфрусси П. И., Загребин В. Д.

Асс-ты гуманит. фак-та: Альмединген Г. А., Андреевская Н. В., Гринкова Н. П., Иванова О. Е., Измайлович В. М., Роде Н. Н., Спицына-Мамадышская О. А., Термен Е. С.

Проф-ра нео-филолог. фак-та: Блох Я. Н., Боянус С. К., Брим В. А., Брок А. А., Гюббенет А. А., Десницкий В. А., Жирмунский М. А., Клейненберг Э. Р., Кржевский Б. А., Петрова В. К., Штейн Е. А.

Асс-ты нео-филолог. фак-та: Вильгельмсон А. Р., Гельд Г. Г., Дюсильлье Э. И., Клэр А. В., Костецкая Е. И., Либталь М. Э., Мансо А. А., Матюшкина-Герке О. И., Мечникова Е. В., Шнеринг Е. К.

Проф-ра естеств.-геогр. фак-та: Аржаков С. П., Вальтер О. А., Верховский В. Н., Гинзберг А. С., Горшков П. М., Дейнека Д. И., Догель В. А., Залькинд Ю. С., Золотарев Д. А., Книпович Н. М., Пинкевич А. П., Пиотровский М. Ю., Православлев П. А., Серафимов В. В., Тур Ф. Е., Шокальский Ю. М.

Асс-ты естеств.-геогр. фак-та: Аганова В. И., Баратова О. А., Горшкова С. Г., Егорова Е. Н., Иванова М. М., Ловчиновская Е. И., Ловягин Ю. Н., Малицкая П. Г., Насонов Д. Н., Никогосян Х. С., Палладин Н. В., Петрова К. А., Петрушевская А. Ф., Пуйтш Р. В., Пуликовская Н. Н., Пчелинцев В. Ф., Рабинкова Л. М., Рождественский Н. Н., Савостьянова М. В., Сидоров И. И., Старк Н. В., Чудновская М. Я., Шерешевская Е. Г., Якобсон Т. М.

Проф-ра физико-матем. фак-та: Афанасьев А. П., Безикович А. С., Богомолов С. А., Боровик С. А., Гернет Н. Н., Глазенап С. П., Горшков А. М., Гюнтер Н. М., Знаменский П. А., Кавун И. Н., Кашерининова В. А., Компанийц П. А., Крестинский В. Н., Петрович С. Г., Пиотровский М. Ю., Серафимов В. В., Успенский Я. В., Фихтенгольц Г. М., Фредерикс В. К.

Асс-ты физико-матем. фак-та: Афанасьева И. П., Беляева М. М., Гудрис Н. М., Молчанова А. Н., Райская А. А., Россовская-Алехина В. А., Султан-Шах Е. С., Чудновская М. Я.

При Ин-те имеются **Техно-Педагогические Курсы**.

Педагогический Институт Дошкольного Образования (Дошкол).

Казанская, 3, т. 534-99.

Дошкол является высшим учебным заведением, подготовляющим педагогов в дошкольной области и, как научное учреждение, он ставит своею целью психофизическое изучение ребенка-дошкольника.

Пр-ние — предс. ректор Ин-та проф. Туммим Г. Г., пр. пон. и пятн. 12-1 ч., проректор по учебн. ч. проф. Лепилов К. М., пр. пон. 12-2 ч., проректор по хоз. ч. Папаникогло Г. К., пр. пон. 11-2 ч., субб. 12-2 ч., прав. дел. Ельцова Н. В.

Учебн. ч. — зав. проректор Лепилов К. М., уполном. по обслуж. студ. Евангулова О. А., **фин.-сч. отд.** — зав. Воронцов Г. А., казн. Бывшев И. М., **хоз. отд.** — зав. Мартягина А. М., делопр.-счет. — Чечулина Е. Б., **местком** — предс. Беловидова-Нови Н. П., секр. Траут З. Г.

Проф-ра: Альмендинген-Туммим Н. А., Афанасьев А. П., Бейер В. И., Болтунов А. П., Боргман А. И., Вальтер Ф. А., Вульфиус А. Г., Грибоедов А. С., Доломанова Н. Н., Жарновецкий К. С., Зеленский В. Л., Иванов Н. Н., Капица О. А., Липовский А. Л., Лукьянов С. М., Оршанский Л. Г., Остроградская И. А., Поварнин С. И., Разыграев Е. В., Тидеман Б. Г., Тихеева Е. И., Успенский В. В., Фаусек Ю. И., Фельдберг Д. В., Янжул Е. Н., Чулицкая Л. И.

Преп-ли: Арепьева Е. Н., Афанасьева А. А., Бобылева О. В., Гернгросс Е. Н., Грюнберг Е. К., Дедюлина-Успенская Е. С., Знаменская-Бызова Е. А., Иванова-Нагорнова О. Е., Иорданская Е. И., Левина-Ганелина М. А., Медведовская М. Н., Нагель-Лапина Н. Н., Таубман В. В., Харлампович С. В., Цветкова Е. С., Шишкина Е. И., Щербакова Н. А., Чечулина П. П., Фехнер Э. А., Румянцева Н. Д.

При Ин-те имеются: **детские сады** по системе Монтессори и современной —

руков-ли: Герке М. И., Светаева О. Г., Епинатьева А. В., **фунд. библ-ка** — зав. Казанская Н. И., **показат. библ-ка детск. литерат.** — зав. Привалов Е. П.

Институт Внешкольного Образования (ИВО).

Надеждинская, 35, т. 528-64.

Иво подготовляет работников по внешкольному образованию, преимущественно инструкторов.

Пр-ние — рект... Зеленко В. А., прорект. по уч. ч. проф. Голант Е. Я., прорект... по хоз. ч. Некрасов П. В., упр. дел Соколов С. А.

Отд-ния: подготовительное — дек. Лемберг Р. Г., секр. Суханова Н. М., **гуманитарное** — дек. Плотников А. Е., **физико-биологич.** — дек. Сум Н. Э., секр. Молчанов А. И., **общеобразов.** — дек. Николаев А. С., секр. Евтифеев С. В., **книжно-библиот.** — дек. Фомин А. Г., секр. Хохрякова Т. Н.

Учебно - вспомогательн. учреждения: библиотека — зав. Ривлин Я. В., **консульт.-справ. бюро** — Ул. Некрасова (б. Бассейная), 14 — зав. Слетова А. Н., **музей** — Ул. Некрасова (б. Бассейная), 14 — зам. зав. Широкий В. Ф.

Петрогр. Высшие Научно-Педагогические Курсы.

Кузнечный пер., 9.

Высшие Н.-Пед. Курсы подготовляют квалифицированных работников для преподавательской и организационно-педагогической работы в школах, техникумах и внешкольных учреждениях.

Курсы имеют два отдела: **школьный и внешкольный с отд-ниями:** литературное — зав. Кудринский Ф. А., соц.-историческое — зав. Кудрявцев А. Е., биол.-географические — зав. Пинкевич А. П., книжно-библиотечное — зав. Фомин А .Г., физ.-математическое — зав. Загребин В. Д.

Пр-ние — предс. и рект... Оршанский Л. Г., пом. Пинкевич А. П., прорект... Фомин А. Г., секр. Россман И. И., упр. дел. Бинес М. И., **сч.-фин. ч.** — зав. Штраух П. А., казн. Рудинская О. Д., бухг. Розенберг М. Я., делопр. Стуковнина А. М., **хоз. ч.** — зав. Шептовицкий М. Я.

Проф-ра: Богомолов С. А., Буковецкий А. И., Гиппиус В. В., Гущин Б. П., Грацианский И. И., Загребин В. Д., Зеленко В.А., Знаменский П. А., Кавун И. Н., Кудринский Ф. А., Кудрявцев А. Е., Оршанский Л. Г., Пинкевич А. П., Пиотровский Б. В., Райков Б. Е., Фомин А. Г., Шенберг Г. Г., Энгель Е. А.

Преп-ли: Александров Д. А., Альмединген Н. А., Боч Г. Н., Введенский А. А., Гуревич Я. Я., Иоф В. С., Иванов Н. А., Кулишер А. Р., Малеин А. И., Ривлин Я. В., Сигов И. А., Симони П. К., Тхоржевский С. И., Усков М. В., Фармаковский Б. В., Разыграев Е. А.

Гос. Институт Физического Образования им. П. Ф. Лесгафта.

Пр. Маклина (б. Английский), 32.

Задачи Ин-та: а) создание кадров специалистов в области физического образования, б) подготовка научных работников для обслуживания научно-технических и производственных учреждений Республики в вышеназванной области, в) распространение научных знаний среди широких пролетарских и крестьянских масс, г) пополнение знаний по физическому образованию у врачей и педагогов.

Ин-тут состоит из отд-ний: **основного** — секр. Кунстман К. И., **дошкольного** — секр. Ретровская-Попова С. И.

Пр-ние — рект... Сулима-Самойло А. Ф., члены: проф. Мейер А. А., Ярошевская Е. Г., секр. Попов Ф. Д., делопр. Алексеева Е. И.

Хоз. ч. — зав. Назаров С. С., секр. Орлова М. М., бухг. Бюл П. И., счетов. Амброжевич В. Е., казн. Кузнецов Ф. А., **местком** — предс. Гедда Е. Г.

Преп-ли: Сулима-Самойло А. Ф., Красуская А. А., Орбели Л. А., Серебренников В. С., Афанасьев А. П., Болтунов А. П., Веселкин Н. В., Давыдов К. Н., Крыжановский И. И., Любименко В. Н., Мартынов В. Ф., Тидеман Б. Г., Успенский В. В., Чулицкая Л. И., Руденко С. И., Данилов С. Н., Билибин А. Я., Кунстман К И., Ретровская-Попова С. И., Зиннаск Е. А., Баженова Т. И., Баранова Е. П., Бернер В. И., Бобылева О. В., Богданова Т. Н., Витлок В. В., Воеводин П. В., Гене О. А., Глаголева А. А., Горлова Е. Н., Гребенщиков Я. П., Гришечкина А. А., Гиббенет Е. Р., Дедюлина-Успенская Е. С., Дмитриева В. К., Добровольская Е. В., Дубянская М. П., Капица О. И., Кавешникова А. К., Корнилова О. Б., Котикова Е. А., Крестовников А. Н., Лейкина М. В., Михайлова Н. С., Муромцев Б. А., Невинская А. М., Никонов Л. Н., Орлова В. Л., Орлова С. И., Познер С. М., Полянская-Крузе О. С., Разыграев Е. В., Свентицкая Н. Д., Степанов Г. И., Судакова-Веселкина В. М., Танасейчук Н. П., Тихеева Е. И., Турченко В. П., Фаусек Ю. И., Ярославцева О. П., Ящержинский Б. В., Нехорошев Н. П., Ершова М. Н., Вайкус Р. Н., Теплоухов С. А., Каратаев Н. М., Штейерт Б. В., Баронов С. Ф., Успенский Б. В., Генер К. В., Семенова-Таманская А. П., Грузова В. С., Трастанецкий М. М., Штангль Я. В.

При Ин-те имеются: **детский очаг** (Торговая, 25, кв. 7) — зав. Петерсен М. О., **библ-ка** (Торговая, 25 кв. 3) — зав. Фомина С. А., пом. Соколова О. В.

Педагогический Институт Социального Воспитания нормального и дефективного ребенка.

Чернышев пер., 11/13, т. 139-32.

Ин-тут является высшим медико-педагогическим учебным заведением, разрабатывающим научные дисциплины по изучению и воспитанию детей и подготовляющим квалифицированных работников порсвещения следующих категорий: а) специалистов-педагогов по обучению и воспитанию детей морально-дефективных, умственно-отсталых, слепых и глухонемых, б) работников по правовой защите несовершеннолетних, в) педагогов-воспитателей и педологов физического воспитания, г) психологов-обследователей и психо-техников, д) преподавателей психологии и педагогики.

Ин-тут состоит из 4-х факультетов: **основного** — дек. Матушак А. А., секр. Гребенкин А. И., **детской дефективности** — дек. Фельдберг Д. В., секр. Штемберг Г. К., **педологического** — дек. проф. Борсук А. К., секр. Петцель Л. О., **психолого-рефлексологического** — дек. Эвергетов И. В., секр. Стржешковский С. В.

Пр-ние — предс. и ректи. Ин-та проф. Грибоедов А. С., проректи. по уч. ч. проф. Беклешов М. П., чл. Лилина З. И., упр. дел. Кваченюк В. Ф.

Уч. ч. — делопр-ли: Болтина О. Н., Бартошевич Т. А., секр. по студ. дел. Правдзик К. И., **сч.-фин. ч.** — зав. Корниевский В. П., казн. Городецкий И. И., счет-ды: Матвеева Е. К., Мартиросян М. М., **хоз. ч.** — зав. Леник Э. Б., пом. Костин И. А., делопр. Маргулеза А. А., зав. зд. Хорошанский И. Я., **местком** — предс. Гребенкин А. И., секр. Матвеева Е. К., чл. Киселева О. С.

Проф-ра: Адеркас М. В., Бахтин Н. Н., Бельский П. Г., Бехтерев В. М., Буковецкий А. И., Вагнер В. А., Васильев Л. Л., Граборов А. Н., Грибоедова Л. Т., Гервер А. В., Дюперрон Г. А., Данини С. М., Загребин В. Д., Кулишер А. Р., Люблинский П. И., Мушников В. Ф., Мухин М. К., Оршанский Л. Г., Полянский И. И., Петров А. П., Петров С. А., Песков В. Н., Поморский Ю. Л., Поварнин К. И., Усков М. В., Фарфоровский С. В.

Преп-ли: Брейтман М. Я., Гродзенская Н. Л., Глаголева-Штемберг Н. М., Ершова О. В., Лебединский М. А., Лебединский М. М., Мачикин Г. Г., Мясищев В. Н., Рабинович В. И., Рейнке М. Н., Савченко А. П., Самолетов В. Е., Сентюрина Н. И., Судовский Д. А., Успенская Е. А., Чабан Е. Н., Щеглова К. П., Щелованов Н. М., Брянцев А. А., Рагозина С. И.

Асс-ты: Банникова З. А., Божерьянова И. В., Головина Е. В., Ергин Б. П., Замоленко Е. Ф., Иванов В. В., Ижевский Н. И., Карцева Е. Н., Крицкая Е. Н., Левин Ю. А., Моисеева М. Н., Малина К. В., Марциновская Я. И., Никольский В. Н., Никитин Н. Д., Орел Н. А., Орел Т. А., Пунина-Грибоедова Е. П., Пескер Д. И., Польман Б. Ф., Стржешковский С. В., Сергеев А. А., Тарасов Н. В., Таубман В. В., Топорова М. Б., Тихомирова Л. И., Шумков Г. Е., Эвергетова Е. Н.

При Ин-те имеются: **библ-ка** — зав. Виткинд А. Ф., библ-ри: Бычкова О. Н., Верзина Е. Л., **музей** — хран. Пушина А. И.

Эстонский Педагогический Институт (ЭПИ).

В. О., 1 лин., 52, т. 565-35.

Ин-тут дает теоретическую и практическую подготовку лицам, посвящающим себя преподавательской работе в эстонских трудовых школах.

В Ин-тут принимаются слушатели — мужчины и женщины — не моложе 18 лет, окончившие рабфак или школу 2-ой ступени.

Курс обучения 3-летний: 1 курс — **общепедагогический**, 2 и 3 курсы — на ряду с обще-образовательными дисциплинами, дают специализацию по циклам: **социально-историческому, биолого-географическому и физико-математическому.**

Пр-ние — ректи. Вальнер А. Г., чл. Икмельт Я. Я., и. д. зав. уч. ч. Вознесенская Х. Ф.

Канц-ия — зав. Кивикинк Г. Г., **профком** — предс. Лепп Г. М., секр. Янзен И. В., **местком** — предс. Тийслер А. Г., секр. Лехт Р. О.

Профессора и преподаватели: Вальнер А. Г., Вознесенская Х. Ф., Аникиев А. П., Бах Р. Р., Бережков С. Г., Герасимов П. Н., Ворожейкин Ф. Ю., Горозеев М. И., Глаголев И. П., Гредескул Н. А., Икмельт Я. Я., Изак Р. И., Кожин А. Е., Крадман Д. А., Лейферт Л. А., Липовский А. Л., Максимов В. Е., Ньютон Ф. Г., Петровская А. А., Спасский А. Н., Де-Шагрен К. Д., Лавров Б. В., Руднев Я. И.

БУМАГА ЦЕНТРОБУМТРЕСТА

Для педагог. практики и работ студ. при ЭПИ имеются: **эстонская труд. школа 1-ой и 2-ой ступ., 37-ой Детдом, библ-ка, химич. лабор-ия, каб-ты:** физич., биолог. социально-истор., географ., эксперимент. псих., анатом., физич. культ., ряд мастерских.

IV. ВЫСШИЕ МЕДИЦИНСКИЕ УЧЕБНЫЕ ЗАВЕДЕНИЯ.

Военно-Медицинская Академия (Вомедак).

Нижегородская, 6, т. 160-79.

Основные задачи Вомедака — создание кадра врачей, как военных, так и гражданских; подготовка врачей к профессорскому званию; развитие медицинской науки, как в теоретическом, так и в практическом направлениях.

Нач. Акад. Тонков В. Н., пр. сред. 2—2½ ч., субб. 4—4½ ч., пом. Воячек В. И., военком Шубияк К. Ф., секр-ри военк.: Яковлев В. К., Плотников М. Н., уч. секр. Ильин Л. Ф.

Канц-ия Ак-мии — нач. Капков М. И., пом. нач. Сердаков С. Г., делопр. Чарнецкий В. К., **канц-ия уч. отд.** — нач. Иванов-Беклешов Ф. К., ст. делопр. Нелисный П. И., **адм.-хоз. отд.** — зав. Клименко И. В., **ч. хоз. снабж.** — нач. Крассовский М. А., **отд. прод. и матер. снабж.** — нач. Кузьмин М. Г., делопр. Ершихин А. Т., **отд. денежн.** — нач. Лавровский И. С., делопр. Комаровский П. Ф., **комендра и хоз. команда**—коменд. Густав М. А., зав. топл. скл. Иванов П. Ф., зав. зд. Иванов В. Ф., **медснабж.** — нач. Колтунов Н. А., пом-ки: Агафонов В. А., Коробьин М. Д., Малов П. А., **Местком** — предс. Поликарпов М. Г., секр. Новожилов М. В., зам. предс. Фомина Е. И.

Кафедры: терап. клин. — проф. Чистович Н. Я., ст. асс. Филимонов Д. В., мл. асс. Вышегородцева В. Д., Сабицкий Н. Н., орд. Филиппович С. Г., хирург. клин. — проф. Оппель В. А., ст. асс. Буш Э. В., мл. асс-ты: Бок Е. А., Острогорский П. Н., орд. Торкачева М. И., акуш. и гинекол.—проф. Ширшов Д. И., мл. асс-ты: Порембский В. К., Стефанович К. К., Фигурнов К. М., орд. Зарецкий С. Г.; ботаники—ст. асс. Вальтер О. А., мл. асс. Рыбин В. А., уч. садов. Богданович А. И., гигиены — проф. Хлопин Г. В., прозект. Окуневский Я. Л., мл. асс-ты: Ласточкин П. Н., Углов В. А., Яковенко В. А., пом. прозект. Виноградов-Волжинский В. А., гистол. и эмбриол.—проф. Заварзин А. А., прозект.: Алфеева С. П., Мясоедов С. В., мл. асс-ты: Хлопин Н. Г., Сазон-Ерошевич А. Ю., пом. прозект. Леппер Л. Ю., горл., нос. и ушн. бол. — проф. Воячек В. И., ст. асс-ты: Ундриц В. Ф., Перекалин В. Е., мл. асс. Галебский А. Я., госп. клин. внутр. бол.— проф. Кондратович О. В., ст. асс-ты: Самсонов В. В., Черноруцкий М. В., мл. асс-ты: Володин А. Н., Рядов И. И., орд. Николаев М. П., хирург. бол. — проф. Федоров С. П., ст. асс-ты: Добротворский В. И., Шамов В. Н., мл. асс-ты: Максимович А. С., Гаспариан Г. И., Смирнов А. В., десмург. и механург. — проф. Турнер Г. И., ст. асс. Остен-Сакен Э. Ю., мл. асс-ты: Козловский А. А., Новотельнов С. А., детск. бол. — проф. Маслов М. С., ст. асс. Руднев М. Ф., мл. асс-ты: Морев В. И., Тур А. Ф., заразн. бол. — проф. Златогоров С. И., ст. асс-ты: Никитин Б. С., Гартох О. О., мл. асс. Андрезен И. И., орд. Чернякова Н. Н., зоол. и сравн. анат. — проф. Павловский Е. Н., ст. асс. Костылев Н. Н., мл. асс. Тонкова В. В., пом. прозект. Перфильев П. П., кожн. и венер. бол. — проф. Павлов Т. П., ст. асс-ты: Морозов Н. В., Великанов П. А., мл. асс. Штейн А. К., орд. Павлов С. Т., нервн. бол. — проф. Аствацатуров М. И., ст. асс-ты: Дойников Б. С., Карчикян С. И., мл. асс. Горовой-Шалтан В. А., норм. анат. — проф. Тонков В. Н., прозект-ры: Вихрев Н. В., Нелидов Н. П., мл. асс-ты: Любомудров А. П., Некрасов С. М., пом-ки прозект.: Косиков В. А., Дмитриев Е. П., прозект-ры: Спиров М. С., Сперанский А. Д., эксперим. патол. — проф. Аничков Н. Н., ст. асс. Карташевский Е. А., мл. асс-ты: Окунев Н. В., Астанин П. П., общ. терап. и диагност. внутр. бол. — проф. Яновский М. В., ст. асс-ты: Соболев Н. И., Куршаков Н. А., операт. хирург. — проф. Шевкуненко В. Н., ст. асс-ты: Валькер Ф. И., Куприянов П. А., мл. асс-ты: Лисицин М. С., Павленко В. А., Москаленко В. В., офтальмолог. — проф. Беллярминов Л. Г., ст. асс-ты: Ботвиник Н. Р., мл. асс-ты: Алексеев Е. А., Гладина С. В., офтальмол. госпит. — ст. асс. Зеленковский Я. В., мл. асс-ты: Зарембо А. А., Вишневский Н. А., паталог. анат. — проф. Моисеев А. И., прозект-ры: Кузнецовский Н. Я., Лохов Д. Д., пом. прозект. Иванов П. Т., душевн. бол. — проф. Осипов В. П., ст. асс. Бондарев Н. И., мл. асс-ты: Добротворский Н. М., Ленц А. К., орд. Иванов-Смоленский А. Г., судебн. мед. — проф. Вертоградов С. П., прозект-ры: Надеждин В. А., Петров А. П., мл. асс. Триумфов А. В., фармац. и фармакогноз. — проф. Ильин Л. Ф., мл. асс. Митропольский Б. А., фармакол. и рецепт. — проф. Кравков Н. П., ст. асс. Закусов В. В., мл. асс. Шкавера Г. Л., физики — проф. Добяш А. А., мл. асс-ты: Чилаев А. Н., Литвинов В. Ф., Шидловская В. М., пом. проз. Гюпст А. Э., физиолог. — проф. Павлов И. П., прозект-ры: Орбели Л. А., Фольборт Г. В., мл. асс-ты: Степанов Г. И., Фролов Ю. П., хим. аналит. орган. и неорган. — проф. Лебедев С. В., врид. ст. асс. Филоненко Е. П., Алексеевский Е. В., мл. асс-ты: Нагорский М. В., Платонов М. С., Коблянский Г. Г., Якубчик А. И., пом-ки прозект.: Виноградов-Волжинский И. А., Матюшкина А. А., хим. физиолог. — проф. Ильин М. Д., ст. асс. Галвяло М. Я., мл. асс. Окунев В. Н., хирург. патолог. и терап. — проф. Гирголав С. С., ст. асс. Назаров В. М., мл. асс-ты: Шацкий А. В., Верещинский А. О., орд. Введенский К. К., частн. патолог. и терап. внутр. бол. — проф. Аринкин М. И., ст. асс. Рагоза Н. И., мл. асс-ты: Сиротинин Г. В., Новодворский В. М., эпидемиолог.— проф. (вакансия).

В непосредственном ведении Академии находятся:

Клинический военный госпиталь — Пироговская наб., 3. См. «Госпитали».

Курсы по усовершенствованию военных врачей — преп-ли: Иванов Н. А., Вреден Р. Р., Тимофеевский П. И., Пашутин И. А., Орлов Н. А., Перешивкин Н. С., Незнамов А. А., Драницын С. Н., Плотников И. С.

Библиотека — зав. библиот. Скориченко Г. Г., библ-ри: Ангелов И. В., Радославо Д. П., пом-ки: библ-ри: Захарьев И. З., Колотковская Н. Н.

Клуб — зав. Буланый Н. С.

Дезинф. ст-ция — зав. Окуневский Я. Л., инстр-ры: Бутомо В. Г., Дигин В. В.

Столовая — зав. Бауман Ф. Г., пом. зав. Жукова Е. М.

Военно-прач-ный отр. — нач. Феофанов В. Ф., делопр. Иванова-Беклешова Л. Ф., зав. прачечн. Николаев С. Н.

Гос. Институт Медицинских Знаний (Гимз).

Советский пр. (б. Суворовский), 4, т.т. 562-81 и 183-37.

1-й и 2-й курсы — Медицинский Городок (Невск. заст., уг. Казачьей и 1-го Луча), 3-й курс — б. Рождественские бараки, 4-й курс — б. Александровская б-ца (Фонтанка, 132), 5-й курс — б. Обуховская б-ца (Фонтанка, 106).

Основные задачи ГИМЗ — 1) учебно-преподавательская работа по подготовке врачей и 2) научная работа профессоров и проч. сотрудников Института.

Правление — ректор Ин-та — проф. Гервер А. В., проректор. по адм.-уч. ч. — проф. Розенберг Н. К., проректор. по хоз. ч.—проф. Поленов А. Л., члены: Мариампольский Л. М., Гершкович Я. Е., упр. дел. Невражин Г. Н.

Общ. отд. — зав. Офросимова А. И., пом. зав. Болховская С. Н., делопр-ли: Иванов И. В., Пахнев А. А., Салазкина С. С.; **сч.-фин. отд.** — зав. Казанский Е. И., бухг. Язенко В. И., отв. касс. Нафранович Е. А., **хоз. отд.** — зав. Кирьянов Б. В., пом. зав. Добродеев С. С., делопр-ли: Койранская К. В., Копшталь Е. К., **учебно-факульт. отд.** — зав. Четыркина В. Ф., пом. зав. Мальцева Е. А., делопр-ли: Егорова А. А., Ершов П. Е., Александрова А. Ф., **п/о. обслуж. учащ.**—зав. Руднев Ф. Н., делопр. Соловьев М. З., **местком** — предс. Лукутин С. И., секр. Колядо И. Ф.

Проф-ра: Бехтерев В. М. (каф. нервн. бол.), Гервер А. В. (каф. семиот. и диагн. душ. бол.), Гирголав С. С. (каф. общ. хирург.), Глинчиков В. И. (каф. факульт. терапевт.), Греков И. И. (каф. госпит. хирург. клин.), Дейнека Д. И. (каф. гист. и эмбриол.), Жуков И. И. (каф. неорг. и аналит. хим.), Зеленковский Я. В. (каф. глазн. бол. с клин.), Иванов Н. А. (каф. гигиен.), Иванов П. П. (каф. зоол.), Ильин М. Д. (каф. биолог. хим.), Каменский Д. А. (каф. фармаколог.), Карташевский Е. А. (каф. общ. эксперим. пат.), Кетчер Н. Я. (каф. госп. терап. клин.), Колыша В. А. (каф. одонтолог.), Красногорский Н. И. (каф. детск. бол. с клин.), Кривский Л. А. (каф. акуш. и гинек. клин.), Левин Л. Т. (каф. ушн., горл. и нос. бол. с клин.), Лисовская С. Н. (каф. операт. хирург.), Львов С. Д. (каф. ботан.), Нарбут В. М. (каф. нервн. бол.), Окиншиц Л. Л. (каф. акуш. и женск. бол. с клин.), Орлов Н. А. (каф. физики), Поленов А. Л. (каф. ортопед. с травмат.), Розенберг Н. К. (каф. заразн. бол. с клин.), Рокицкий В. М. (каф. факульт. хирург. клин.), Рубель А. Н. (каф. симеот. внутр. бол.), Соболев Н. И. (каф. пропедев. клин. с врач. диагноз.), Спасский Л. Г. (каф. фармац. и орган. хим.), Тур Ф. Е. (каф. физиол.), Фридман Е. Ф. (каф. кожн. и венер. бол.), Хольцов Б. Н. (каф. уролог. с клин.), Чистович Ф. Я. (каф. судебн. мед.), Эберт Б. П. (каф. микробиол.), Грибоедов А. С. (каф. врач. педагог.), Нарбут Н. В. (каф. полит. строй РСФСР), Френкель З. Г. (каф. соц. гиг.).

Прозекторы: Витушинский В. И., Зельдович Я. Б., Каневская Е. И., Механик Н. С., Пречистинская Е. А., Сажина-Зильберминц С. Н., Сапожков К. П., Юрьева Е. Т., Балакирев П. В., Гершунп Б. Е., Кальберг В. А., Петров И. Р., Рубашов С. И., Смирнов Я. М., Тетельбаум А. И., Шилова А. В., Уфлянд Ю. М.

Ст. асс-ты: Бохон Н. Ф., Васильева П. И., Вольпе М. Г., Воробьева Е. И., Вреден Э. Р., Голант Р. Я., Висковский С. В., Городкова А. А., Горшков М. А., Измайлова Н. А., Ковальский М. И., Корицкий

А. М., Кудрицкая А. И., Купалов П. С., Лебединский В. В., Малышев Б. Ф., Миронова С. М., Михайловский С. М., Михельсон Я. Д., Мясищев В. Н., Озеров А. Д., Окунев В. Н., Павлов В. А., Петрашевская Г. Ф., Ратнер Я. А., Соловьев Л. К., Старк Н. В., Теребинская-Попова М. А., Фурман Э. Б., Чилаев А. Н., Стояновская В. Л., Шварц Н. В., Юрганова Е. В.

Мл. асс-ты: Антонов Н. Н., Архангелова С. Л., Афанасьева М. В., Бенсман А. И., Блюмкин И. С., Биргер А. Н., Богданова Т. Н., Виноградов-Волжинский В. А., Вальтер А. В., Габрилович О. Е., Галвяло М. Я., Глезер Л. С., Гильденгаген М. А., Дмитриева К. Н., Иссерсон Е. Д., Земсков Ф. И., Кандинова Т. А., Калантар Э. К., Крамп Л. И., Киселев Б. А., Лебедева Н. Н., Лещ А. М., Локтионова Н. Н., Мандер Г. А., Мануйлов В. П., Нечаева О. П., Николя Н. В., Островидова В. К., Орлов Н. Ф., Петрова В. А., Пэйдй Ф. Ф., Пророков И. Р., Платковская В. М., Попов Н. А., Рудаков В. А., Трон Е. Ж., Цейтлин Л. Я., Чернышева Т. И., Ширвиндт С. Л., Шиц Т. М., Штейман К. Б., Шпанион А. Л., Шелест Я. А., Ягубов Н. А.

Ордин-ры: Алексеев Е. А., Антошина О. Н., Безбородко А. Л., Бутнинг П. Э., Вильдман В. А., Вевер А. А., Вязьменская Е. А., Гинецинский А. Г., Дубровин Ф. Н., Кокорев Л. П., Кривисский С. С., Ладыгин М. И., Леппер Л. Ю., Мартынова В. П., Моисеева Р. М., Мушкатин В. И., Нечаев А. А., Образцова Р. С., Петрашевская Н. Ф., Рофе А. И., Рязанцева Т. А., Рутенбург Д. М., Соколов П. А., Тархов В. С., Тиги Р. Р., Фаин Л. С., Фиников А. П., Шаган Б. Ф., Шустер И. С., Цигельник А. Я., Левин О. А., Смагин Г. А.

При Гимз имеется **Поликлиника** по зубн. бол.—Пр. 25 Октября, 72, т. 172-98. Директ. Суткин А. Д.

Петрогр. Медицинский Институт (П. М. И.).

П. ст., ул. Льва Толстого (б. Архиерейская), 6/8, т. 569-40.

П. М. И. выпускает врачей по разным специальностям.

Правление — предс. и ректю проф. Чистович Ф. Я., члены: проректю по хоз. ч. Скробанский К. К., пом. Сахаров А. А., проректю по уч. ч. Лихачев А. А., пом. Халатов С. С.

Канц-ия общ. д. — упр. дел. Еланский М. П., секр. Безвиконный В. Л., делопр. Палибина Л. А., **сч.-фин. ч.** — зав. Крутиков И. З., бухг-ры: Бежаницкая Н. И., Миронова И. Р., **хоз. ч.** — завх. Касьянов А. И., пом. Архипов П. П., делопр. Эрбер А. А., **канц-ия по студ. д.** — секр. Гагарина Е. В., делопр. Федотова О. П., **канц-ия факульт.** — секр. Животовский С. Е., делопр. Щербакова Н. Р., **техн. ч.**—архит. Боровик В. Л., **п/отд. обслуж. студ.**—зав. Горбовицкий С. Е., зав. общежит. Хованский И. А., коменд. Пантов Ф. В., **ком. рабоч. и служ.** — предс. Архипов П. П., секр. Лебедев Д. И.

Кафедры и клиники: физика — проф. Шателен М. А., ст. асс. Кизеветтер Е. Н., мл. асс-ты: Филиппов И. Д., Райко Н. В., Ценляев П. П., хим. неорг. и аналит. — проф. Залькинд Ю. С., ст. асс-ты: Вишняков М. Н., Соболева В. В., мл. асс-ты: Морев Л. И., Морачевский Ю. В., орган. и фармацевт. хим.—проф. Гинзберг А. С., ст. асс. Ваншейт А. А., мл. асс. Платковская В. М., биолог. хим. — проф. Словцов Б. И., ст. асс. Судакова-Веселкина В. М., мл. асс-ты: Петрунькин М. Л., Глинко-Черноруцкая Е. Л., зоолог. и общ. биолог. и материалист. философ. естеств. — проф. Книпович Н. Н., ст. асс. Шерешевская Е. Г., мл. асс. Костылев Н. Н., ботан. — проф. Надсон Г. А., ст. асс. Бачинская А. А., мл. асс-ты: Конокотина А. Г., Шипчинский Н. В., анатом. описат. и топограф. — проф. Корнилов Н. П., ст. проз-ры: Теплиц В. Л., Кисель З. М., Шилова А. В., гистол. и эмбриол.—проз-ры: Мартынов В. Ф., Юрьева Е. Т., физиол.—проф. Орбели Л. А., проз. Савич В. В., микробиол. — проф. Заболотный Б. К., проз. Маслоковец А. А., пом-ки проз.: Колпакова Т. А., Городкова А. А., фармак. и физеотерап. — проф. Лихачев А. А., проз. Аничков С. Н., пом. проз. Караскк В. А., общ. биол. — проф. Халатов С. С., проз. Кустря Д. К., пом-ки проз.: Злобина-Гордеева Е. Н., Щеглова М. А., патол. анат. — проф. Шор Г. В., проз-ры: Алфеева С. П., Цинзерлинг В. Д., пом-ки проз.: Захарьевская М. А., Белугин И. В., Гессе М. И., гигиена — проф. Хлопин Г. В., ст. асс. Ласточкин П. Н., мл. асс-ты: Кизеветтер В. В., Васильева П. И., Шингарева А. И., социал. гигиена—проф. Никитин А. Ф., пропедевтич. клин. с врач. диагност. — проф. Черноруцкий М. В., ст. асс-ты: Лихачева Н. П., Чельцова О. Н., мл. асс. Соловцова А. С., орд-ры: Лебедева Ю. М., Фишер Е. И., семиот. внутр. бол. — проф. Чистович Н. Я., ст. асс. Тимаева-Спиридович Е. В., орд. Дроздова Д. А., операт. хирург. с топограф. анат.—проф. Суслов К. И., проз. Крыжановский И. И., пом-ки проз.: Кроткина Н. А., Сперанский А. Д., общ. хирург. с пропедевт. хирург. клин. — проф. Джанелидзе И. Ю., ст. асс. Эндаурова Л. А., мл. асс. Степанова-Лопатина З. Н., орд-ры: Каменская Н. Д., судебн. мед. — проф. Чистович Ф. Я., проз. Пречистинская Е. А., пом-ки проз.: Казина М. С., Земан Г. Е., сравн. патолог. заразн. бол. — проф. Владимиров А. А., ст. асс. Шиперская А. К., факульт. терап. клин. — проф. Ланг Г. Ф., ст. асс-ты: Толубеева Н. А., Тушинский М. Д., мл. асс-ты: Фогель А. Г., Грабовская В. В., орд-ры: Тур А. Ф., Замыслова К. Н., госпит. терапевт. клин. — проф. Смирнов Г. А., ст. асс. Петрова М. К., мл. асс-ты: Бенеславский И. П., Пожарская В. В., Дорошенко А. П., факульт. хирург. клин. — проф. Шаак В. А., ст. асс. Спасокукоцкая Н. И., орд-ры: Разумихин В. С., Томилова Н. Л., Драчинская Е. С., фельдш.: Китер И. А., Сорокина М. И., госпит. хирург. клин. — проф. Петров Н. Н., мл. асс-ты: Оглобина З. В., Половцева В. В., орд-ры: Перумова Н. Д., Смирнова А. М., факульт. акуш.-гинекол. клин. — проф. Скробанский К. К., ст. асс. Робинович К. В., мл. асс. Тимофеев Е. Д., орд-ры: Котова-Писарева Н. И., Калинина Е. Ф., Блок М. Ф., Осякина А. И., Панчиева О. И., акуш-ки: Усанова-Антонова А. С., Викторова С. П., Сапотницкая М. А., пропедевтич. акуш. гинек. клин. — проф. Личкус Л. Г., ст. асс-ты: Федоров В. П., Глаз Д. Ф., орд-ры: Рутенбург О. С., Колбасова А. С., акуш-ки: Гаврилова В. А., Экгорст Е. П., клин. детск. бол. — проф. Красногорский Н. И., ст. асс. Дынкин А. Л., мл. асс. Пивоваров В. П., орд-ры: Доппельмайер Н. Ю., Иванова-Глухова К. П., сифилидол. и дерматол. — проф. Кульнев С. Я., ст. асс-ты: Проскуряков С. Ф., Шафир Л. П., мл. асс-ты: Сахновская А. А., Подвысоцкая О. Н., клин. нервн. бол. — проф. Никитин М. П., ст. асс. Вендерович Е. Л., мл. асс. Красноухова Е. П., орд-ры: Яковицкая М. А., Глебовицкая А. И., псих. с клин. душ. бол. — проф. Останков П. А., ст. асс. Воробьева Е. И., орд-ры: Голандт Р. Я., Тарле А. В., офталмол. с клин. глазн. бол. — проф. Андогский Н. И., ст. асс. Шенгер Н. Р., мл. асс. Вавулина А. Н., орд-ры: Ерусальми С. П., Сергеева Е. Н., клин. ушн., горл. и нос. бол. — проф. Верховский Б. В., ст. асс-ты: Лийк В. А., Каплан Я. Б., орд-ры: Иванова-Светловская М. А., Высоцкая Л. Г., одонтол. — проф. Львов П. П., ст. асс. Жуховецкий Р. Б., мл. асс. Лимберг А. А., орд-ры: Уриновская А. С., Новикова М. Н., клин. заразн. бол. — проф. Златогоров С. И., ст. асс. Глухов К. Т., мл. асс. Данилевич М. Г., орд-ры: Соколова К. И., Змигродская О. Б., ортопед.—проф. Вреден Р. Р., об'ект. психол. — проф. Бехтерев В. М., ст. асс. Добротворская Н. И., курс хирург. туберк. с спец. клин. — доц. Корнев П. Г., ст. асс. Волкова-Мальцева Н. А., орд-ры: Бугаева Н. Е., Низковская М. М., доцент. уролог.—преп. Лисовская С. Н., штат. доцент. дисмург. и травмат. с клин. — преп. Морозова А. И., мл. асс. Беляева В. И., антропол. и сравн. анат. — проф. Вейнберг Р. Л., физиол. и патол. обмена — доц. Веселкин Н. В., латинск. яз.—преп. Зоргенфрей Г. Г., английск. яз. — преп. Лансен И. Я., истор. материал. — лект. Каялович Н. М.

При Ин-те имеются: библ-ка — зав. Латышев С. М., пом-ки: Браш Е. В., Лукашевич Е. В., Кьянский А. А., врач. каб. — врач Горная Е. С.

Гос. Клинический Институт для усовершенствования врачей.

Кирочная, 41, т. 552-52.

Ин-тут является учено-учебным и лечебным учреждением и находится в ведении Нар. Ком. Здрав.

Задачи Ин-та: 1) всестороннее изучение и разработка вопросов теории и практики медицины, санитарии и эпидемиологии; 2) специализация и усовершенствование врачей; 3) предоставление широким массам трудящихся квалифицированной амбулаторной и стационарной помощи.

Дир. Ин-та — проф. Бруштейн С. А., пр. ежедн. 11—1 ч., пом. проф. Ауэ Г. Х., пр. ежедн. 10—12 ч., учен. секр. проф. Поварнин К. И., пр. ежедн. 11—1 ч.

Канц-ия—зав. Замятин В. П., **фин.-сч. ч.** — зав. Матвеев Г. Я., **хоз. ч.** — зав. Петров Е. С., **хоз. ч. клин.** — зав. Усачев А. П., **местком** — предс. уполн. Губ. отд. Союза Всемедикосантр. Абрамов В. В., секр. Жильцова А. А.

Проф-ра: Бруштейн С. А. (каф. физиотерапии), Поварнин К. И. (каф. псих.), Ауэ Г. Х. (каф. операт. хирург.), Белоновский Г. Д. (каф. бактериол.), Блуменау Л. В. (каф. нервн. бол.), Воинов Б. Н. (каф. детск. заразн. бол.), Георгиевский К. Н. (1-я каф. терап.), Добровольский К. Э. (каф. гиг.), Долганов В. Н. (каф. глазн. бол.), Кипарский Р. В. (каф. гинекол.), Левин Л. Т. (каф. ушн., нос., горл. бол.), Ловцкий Я. А. (каф. 2-й терап.), Медовиков П. С. (каф. детск. незаразн. бол.), Михайлов Н. А. (каф. урол.), Павлов Т. П. (каф. кожн. и вен. бол.), Петров Н. Н. (каф. 1-й хирург.), Федоров С. П. (каф. 2-й хирург.), Чистович Ф. Я. (каф. патол. анат.), Яновский А. К. (каф. рентгенол.).

Ст. асс-ты: Антонов Н. Н., Астахов Н. А., Бичунский И. М., Быкова О. П., Вайнштейн З. М., Вейнгеров Л. И., Гастев А. А., Горнштейн Г. Я., Каган Ц. С., Козинский Б. А., Колпакчи М. Е., Красовская Н. В., Марковский А. В., Миллер А. А., Неклюдов А. И., Пименов П. П., Ротштейн Ф. М., Семенов В. П., Тихвин-

ский Л. Д., Эльяссон М. И., Эрбштейн М. С.

Мл. асс-ты: Андронов С. К., Архипианц Х. Д., Бекенская А. И., Бирман Б. Н., Блюмберг Ю. М., Воронина Е. В., Галкин Н. Н., Демьянов А. А., Дергачева Л. В., Дернова Е. А., Елкина А. С., Елкин М. В., Зайцева А. С., Ключникова К. В., Земан Г. Е., Космо-Демьянский С. П., Мандельштам М. Э., Мандельштам А. Э., Левитская О. П., Меерович О. С., Мухаринский М. А., Немилов А. А., Плетнева А. В., Плотников Л. М., Полисадова К. И., Рудницкий Н. М., Садовская С. И., Тагер Н. П., Финкельштейн Н. М., Ходецкий Г. В., Четверикова В. И., Яковлев И. И., Матвеев Г. Я., Петров Е. С., Замятин В. П., Усачев А. П., Яковлев В. И.

При Ин-те имеется библ-ка — зав. Яковлев В. И.

Физико-Хирургический Институт им. А. Л. Поленова (см. «Здравоохранение»).

Гос. Клинический Акушерско-Гинекологический Институт.

В. О., лин. проф. Менделеева (б. Университетская л.), 9, т. 170-20.

Ин-тут является высшим учено-учебным и лечебным учреждением и ставит своею задачей всестороннее изучение вопросов гинекологии и акушерства и предоставление широким массам амбулаторной и стационарной медицинской помощи.

Правление — пожизн. дир-ор проф. Отт Д. О., пом. Добровольский Н. Д., предс. Сов. проф. Преображенский В. В., тов. предс. проф. Сережников Г. П., уч. секр. Владыкин А. Л. (он же упр. дел.).

Канц-ия — зав. и казнач. Фрейганг Н. А., **сч.-фин. ч.** — зав. Левандовский И. В., **техн. ч.** — зав. Антонов Ф. А., **хоз. ч.** — зав. Лобачев В. Ф., **отд. архива и медиц. отчетн.** — зав. Якобсон Е. Э., **местком** — предс. Абашев В. П., секр. Хейфец И. А., члены: Милов С. В., Баклунд Н. А., Иванова П. И.

Отд. физиол. и патолог. новорожд.—зав. Владыкин А. Л., **отд. послеродов. забол.**—зав. Бубличенко Л. И., **отд. физич. метод. лечения** — зав. Полубинский В. А.

Проф-ра: Отт Д. О., Преображенский В. В., Строганов В. В., Сережников Г. П., Шор Г. В.

Врачи: Чичкина В. В., Пальмов А. Ф., Полубинский В. А., Муравьев Н. И., Гентнер Б. Н., Париков В. С., Файнберг П. Е., Четверикова Е. А., Отт Н. О., Энрольд Б. Б., Капустина А. В.

При Ин-те имеются: а) **Научно-Гинекологическое О-во**, осуществляющее свою работу путем лекций и лабораторных исследований; б) **Школа для усовершенствования врачей по акушерству и гинекологии**; в) **Школа (средняя) Повивальная**; г) **Лабор-ии:** химическая, клиническая, биологическая, д) **Музей** — зав. Белугин И. В., е) **Редакция научных трудов**, ж) **Аптека** — зав. Энрольд Б. Б., пом. Капустина А. В.

Петр. Ветеринарный Институт.

Черниговская, 5, т. 573-34.

Ветеринарный Ин-тут ставит своей целью разработку научно-практических вопросов по ветеринарии и животноводству и распространение среди трудящихся масс практических знаний в области вышеназванных дисциплин.

Ин-тут состоит из одного факультета— **ветеринарного, с зоотехническим отделением.** Окончившие курс получают звание ветеринарных врачей.

Правление — и. о. ректора Конге В. В., Бурцев А. В., **адм.-хоз. ч.** — зав. Тарханов Ю. Г., **фин. ч.** — зав. Обрим К. Н.

Проф-ра: Бекенаки П. В., Бицкий В. А., Дейнека Д. И., Добротворский М. И., Иванов П. П., Лангенбахер Л. Э., Лискун Е. Ф., Львов С. Д., Матвеев В. Н., Орлов Н. А., Сплеский Л. Г., Фрайбергер Г. А., Якимов В. И., Никитин В. П., Немилов А. В., Зеленый Г. П., Савич В. В., Андреев Н. Н., Лондон Е. С., Филипченко Ю. А., Постников А. С., Анишкевич П. А., Словцов Б. И., Синев А. В., Моторин А. А.

Асс-ты: Василевская В. И., Вреден Э. Р., Лянда Ю. А., Ломинадзе Т. Ю., Ефремов Е. Г., Арбузов А. Е., Экман Е. К., Алпторцев А. П., Кримп Л. И., Буднинг П. Э., Михайлов А. В., Тихонова М. С., Петров М. К., Викман В. В., Ясвоин Г. В., Прокофьев В. В.

V. ВЫСШИЕ СЕЛЬСКО-ХОЗЯЙСТВЕННЫЕ УЧЕБНЫЕ ЗАВЕДЕНИЯ.

Петр. Сельско-Хозяйственный Институт (ПСХИ).

Фонтанка, 6, т. 135-79.

Ин-тут ставит себе целью распространение агрономических знаний путем научной подготовки работников-специалистов по земледелию (растениеводству), зоотехнии (животноводству), сельскохоз. экономии и политике, а также по сельско-хоз. машиноведению. Кроме того, Ин-тут ведет научно-исследовательскую работу, имея в своем распоряжении целый ряд опытных учреждений и научно-исследовательских станций.

Ин-тут состоит из трех факультетов: **растениеводственного** (земледельческого), **зоотехнического** (животноводства) и **сельско-хозяйств. экономии и политики.**

Правление — предс. и рект. Ин-та проф. Глинка К. Д., проректор. по уч. ч. Кржишковский К. Н., проректор. по адм.-хоз. ч. Каган А. Л., проф. Вавилов Н. И., зам. проректор. по адм.-хоз. ч. Цырин А. М., чл. Пр-ния от Н. К. З. Ханов А. М., упр. дел. Почека А. С.

Общ. канц-ия — зав. Усович И. К., секр-ри: Морозов П. Я., Кольницкий П. П., делопр. Покровская Л. И., **уч. канц-ия** — зав. Толстикова В. С., секр. Андреева К. К., **бухг-ия** — бухг. Маслов Н. Н., казнач. Крамская В. А., **отд. обсуж. учащ.** — зав. Баев А. А., **хоз.-техн. ч.** — зав. Дидусенко Г. Ф., пом. Вахтин Н. Н., делопр. Григорьев И. А., архит. Турковский С. Я., **местком** — предс. Артюхов И. Г., секр. Плетнев Н. А., чл-ны: Соколов В. Ф., Авилов И. Е.

Лаб-рии и каб-ты Ин-та: анат. растен., физиол. растен., геодез., землеустр., зоол., зоотехнии частн., зоотехнии общ., качеств. анал., количеств. анал., лесов. (метеорол., мелк. животноводства, микробиол., минералогии и геол., молочн. дел., морфолог. и системат. раст., общ. землед., общ. системат. и геогр. раст., орган. хим., плодоводства, почвенн. (проф. Глинка), почвенная (проф. Прохорова), физич., физиологич. (опытная), физиол. жив., фитопатол., частн. землед. (проф. Недокучаева), частн. землед. (проф. Будрина), энтомолог., анат., гистол. и эмбриол. дом. животн.

Проф-ра: Бицкий В. А., Борисов П. А., Боровик С. А., Боровский М. К., Будрин П. В., Буш Н. А., Вавилов Н. И., Вальтер О. А., Васильев К. И., Ганешин С. С., Глинка К. Д., Гуман В. В., Дебу К. И., Долголенко В. И., Дьяков М. И., Исаченко Б. Л., Каминский А. А., Козлов Н. И., Котельников В. Г., Кравков С. П., Кулишер И. М., Кржишковский К. Н., Лещенко Д. И., Лискун Е. Ф., Лондон Е. С., Лосиевская В. А., Наумов Н. А., Недокучаев Н. К., Немилов А. В., Никитин В. П., Оболенский В. Н., Парашук С. В., Прохоров Н. И., Рыков В. И., Степанов В. В., Сукачев В. Н., Фольборт Г. В., Цветков С. С., Чернышев И. В., Чугунов Л. А., Шмидт П. Ю., Энгель Е. А., Якобсон Г. Г.

При Ин-те имеются: 1) **учхозы** (бл. ст. Троцк, Шимск, Луга, Детское Село и Коломяги), 2) **опытные станции:** акклиматизационные, гидробиолог., зоотехнич., метеорологич., машиноиспытат., растениеводственные, селекционн., фитопатол., фитосоциолог., энтомолог., Николаевская опытн. ст., растениеводств. ст. им. проф. Стебута, почвенно-луг. пункт, 3) **библ-ка** — зав. Рогозина С. И., пом. Росман С. И., 4) **кооп-ив** — зав. Горев Ф. В.

Институт Народного Хозяйства.

Ул. Марата (б. Николаевская), 27/9, т. 545-81.

Ин-тут Нар. Хоз. преобразован из Петр Коммерческого Ин-тута и ставит своею задачею давать законченное высшее экономическое образование и подготовлять квалифицированных работников в различных отраслях народного хозяйства.

Ин-тут имеет три отд-ния: **кооперативное, финансово-счетное, отд-ние торговли.**

Рект. Ин-тута проф. Эссен Э. Э., пр. субб. $8\frac{1}{2}$—9 ч., проректор. по уч. ч. проф. Пергамент М. Я., пр. четв. 5—6 ч., прор. по адм.-хоз. ч. преп. Куприц А. Н., пр. пон., ср. и четв. 6—8 ч., упр. дел. Неелов Б. Я., **хоз. ч.** — зав. Мунтянов Д. Г., секр. по уч. дел. Витошинский А. О., секр. по студ. дел. Иванова Н. А.

Проф-ра: Буковецкий А. И., Блатов Н. А., Богословский И. Н., Быховский Н. Я., Волокитин А. В., Догадов В. М., Кораблев В. Н., Кулишер И. М., Магазинер Я. М., Макаров И. Ф., Максимов Д. М., Максимов Е. Д., Макаров А. Н., Мыльников С. В., Никольский В. В., Пажитнов К. А., Пергамент М. Я., Приселков М. Д., Рафалович А. Л., Святловский В. В., Солнцев С. И., Тарле Е. В., Эссен Э. Э., Яковкин И. И.

Преп-ли: Бартен М. И., Брейтерман А. Д., Болотов П. А., Болан П. Э., Васильев М. И., Веселаго С. П., Витковский Р. И., Вольман И. С., Гинзберг Э. Г., Грюнвальд М. К., Гурфинкель М. Л., Давыдов В. А., Доброхотов А. Н., Зоргенфрей К. Г., Жингарев А. Т., Крейцер Г. Д., Крюков Н. А.. Куприц А. Н., Леонтьев В. В., Манштейн С. А., Марголис И. А., Надеенко В. Н., Николаев И. Р., Territory Поволоцкий Л. И., Петровский А. А., Позднеев Д. М., Рапопорт М. Я., Сегаль И. О., Святловский Е. Е., Соколов Н. С., Фехнер Э. А., Филатов В. С., Флейшиц Е. А, Швецов С. П., Широкий В. Ф., Яковлев Б. М., Яхонтов С. И., Эренберг Е. Ю.

При Ин-те имеются: **лаб-рии** — физическая, химическая и товароиспытательная; **каб-ты:** юридич., статистич., ориентально-экономич., экономич.; фунд. библ-ка и музей товароведения.

При Ин-те открыто **общежитие** на 150 чел. (пр. Володарского (б. Литейный), 58 и Моховая, 10), и образовано **О-во Содействия Петр. Ин-ту Нар. Хоз.**

Петр. Лесной Институт.

Лесной, Институтский пер., 5, т.т. Лесной, 7 и 302.

Институт имеет целью выпуск ученых лесоводов, изучивших цикл наук о лесе

и организации хозяйства, и подготовку специалистов в областях химической и механической обработки дерева, лесных мелиораций и разработки торфяников.

Институт подразделяется на два факультета: **лесохозяйственный** и **лесоинженерный**, с отделениями: лесотехнологическим, лесомелиоративным и торфяным.

Правление: ректор. проф. Доппельмаир Г. Г., проректор по учебн. ч. проф. Третьяков Н. В., проректор по хоз. з. преп. Токмачев С. М., чл-ны: уч. лесов. Горохов В. А., студ. Инст. Борисов А. С.

Учебно-адм. отд. — зав. Богдановский Л. Л., пом. Кузьмина Р. В., делопр. Тове Р. Л., **отд. общ. дел.**—зав. Черняев Н. К., делопр. Адеркас В. Н., **сч.-фин. отд.** — зав. Лебедев Е. Д., бухг. Антипов Б. Н., казн. Голубов А. Н., **отд. снабж.** — зав. Орловский В. Г., делопр. Пагольский С. И., зав. хоз. Иевлев К. Н., **общеж.** — зав. Киров Н. Г., **электр. ст.** — зав. Жуков А. И., ст. библ. Дмитриев П. М., пом-ки: Серков П. П., Рюдман Д. В., врач Окнов И. Г., уч. сад. Исаев Г. Ф., метеор. набл. Гамов Г. А., инстр. Федоров В. Е.

Проф-ра и преп-ли с указанием кафедр и предметов: общ. лесовод.—проф. Ткаченко М. Е., преп-ли: Гуман В. В., Матренинский В. В., частн. лесовод. — преп. Фомичев А. В., Каппер В. Г., науч. сотр. Самофал С. А., лесн. эконом.—проф. Орлов М. М., преп-ли: Тарашкевич А. И., Богословский С. А., лесн. такс. и оц. лесов — проф. Третьяков Н. В., преп. Степунин Г. А., лесн. зак. — преп. Нехорошев Т. В., осн. сел. хоз. — проф. Лискун Е. Ф., преп. Гросман В. Ю., дендр-ия — проф. Сукачев В. Н., преп. Вольф Э. Л., лесн. фитопат. — проф. Ячевский А. А., преп. Ванин С. И., лесн. энтомол.—проф. Римский-Корсаков М. Н., преп. Яцентковский А. В., Богданов-Катьков Н. Н., биол. лесн. звер. и пт. — проф. Доппельмаир Г. Г., научн. сотр. Штамм А. Р., лесной инж. иск. — проф. Павловский Н. Н., преп-ли: Гоголицын А. П., Трошихин В. М., Рахманов А. Н., сух. трансп. леса — проф. Дубелир Г. Д., водн. трансп. — проф. Калинович Б. Ю., экспл. леса — проф. Петровский В. А., преп. Кузнецов Н. Т., научн. сотр. Терлецкий А. И., мех. обраб. дер. — проф. Дешевой М. А., сух. перег. дер. — преп. Вальгис В. К., целл. произв. — преп. Фотиев С. А., осн. электричества—преп. Залуцкий Л. В., начерт. геом. — преп. Ананов Д. Г., прикл. мех. — проф. Рузский Д. П., преп. Иванов А. П., лесн. мелиор. — преп. Фомичев А. В., общ. лесн. гидрол., гидрот. и гидравлика — проф. Глушков В. Г., болотоведение — проф. Сукачев В. Н., преп. Ануфриев Г. И., разраб. торф. — проф. Вихляев И. И., преп. Конщ В. С., пром. охота на бол. — проф. Доппельмаир Г. Г., общ. ботан. — проф. Иванов Л. А., сист. цветк. раст.—проф. Сукачев В. Н., преп. Ануфриев Г. И., общ. зоол. — проф. Римский-Корсаков М. Н., преп-ли: Богданов-Катьков Н. Н., Яцентковский А. В., химия — проф. Меншуткин Б. Н., доценты: Крестинский В. Н., Кондырев Н. В., Никитин Н. И., преп. Маноев Д. П., Гвоздов С. П., лабор. Лосев П. Г., физ. и метеор. — проф. Оболенский В. Н., преп-ли: Боровик С. А., Токмачев С. М., Прусаков Г. И., Боровик-Романова Т. Ф., Рудовиц Л. Ф., Адеркас О. Ю., геол. и минер. — проф. Яковлев С. А., преп-ли: Юрьев М. М., Земляков Б. Ф., почвовед.—проф. Гедройц К. К., доц. Боч Г. Н., преп. Соколов Н. И., геодез. — проф. Цветков С. С., преп-ли: Богданов К. Е., Михайлов Н. Г., Рисс В. В., матем. — проф. Филиппов В. М., преп. Страхов Н. И., Федоров Н. В., теор. мех. — преп. Алмазов Л. Г., введ. в лесов. — проф. Ткаченко М. Е., полит. экон. — проф. Солнцев С. И., курс филос. — преп. Оранский С. А., нем. яз. — преп. Бирон В. П., англ. яз. — Рузская Е. А.

VI. ВЫСШИЕ ХУДОЖЕСТВЕННЫЕ УЧЕБНЫЕ ЗАВЕДЕНИЯ.

Академия Художеств.

В. О., Университетская наб., 17, т. 146-22.

Отд-ние: Соляной пер., 9/б.

Академия Художеств является высшей художественно-технической школой, ставящей своей задачей теоретическую и практическую подготовку художников-мастеров высшей квалификации по различным отраслям художественного производства.

Академия состоит из **общего курса**, 3-х факультетов: **архитектурного, живописного и скульптурного, полиграфического отдела, производственного бюро с мастерскими.**

Правление — рект. Симонов В. Л., проректор по уч. ч. проф. Серафимов С. С., проф. Петров-Водкин К. С., секр. проф. Денисов В. А., упр. дел. Самойлов В. Г.

Фин.-сч. отд. — зав. Дементьев Г. Д., **хоз. ч.** — зав. Смирнов А. В., **произв. ч.** — предс. Денисов В. А., члены: Ваулин П. К., Уткин Г. И., **эксплоатац. п/о.**— зав. Маюров Н. А., **расчетно-техн. п/о.**— зав. Крыжановский Д. А.

Проф-ра общего курса: Загоскин Д. Е., Белкин В. П., Наумов П. С., Приселков С. В., Гинцбург И. Я., Шервуд Л. Н., Синайский В. А., Серафимов С. С., Николаев Б. Н., Эвальд В. В., Виллим И. И.

Проф-ра архитектурного фак-та: Бенуа Л. Н., Белогруд А. Е., Беляев С. В., Гельфрейх В. Г., Косяков Г. А., Котов Г. И., Мунц О. Р., Николаев Б. Н., Талепоровский В. Н., Трамбицкий А. Б., Фомин И. А., Щуко В. А., Грубе А. А., Егунов В. А., Аше Б. М., Гевирц Я. Г., Дружинин С. И., Дмитриев П. И., Стожаров И. А., Космачевский Г. К., Осипов Н. М., Корзухин Ф. А., Шишко Л. П., Эвальд В. В., Годыцкий-Цвирко А. М.

Проф-ра живописного фак-та: Беляев В. В., Бобровский Г. М., Браз О. Э., Вахрамеев А. И., Карев А. Е., Мешков В. Н., Петров-Водкин К. С., Радлов Н. Э., Савинов А. И., Раков А. А., Савинский В. Е., Матюшин М. В.

Проф-ра скульптурного фак-та: Улин А. А., Лишев В. В., Манизер М. Г., Матвеев А. П.

Проф-ра полиграфического отд.: Шиллинговский П. А., Пятигорский А. Л., Круглякова Е. С., Курилко М. И., Антонов М. И., Добужинский М. В., Конашевич В. М.

Мастерские: керамическая — зав. произв. ч. Ваулин П. К., проф. руков. уч. ч. Бондаренко М. И., по обработке бумаги, папки и кожи — зав. Вестфален Э. Х., формовская — зав. Павлов П. С., каменнообраб. — зав. Виноградов Д. П., древообделочн. — зав. Янкин Н. П., металлическая — зав. произв. ч. Уткин Г. И., зав. уч. ч. Иванов Д. И., декорат.-плак. — зав. произв. ч. Гохштейн М. М., зав. уч. ч. Пчельникова О. А., мозаическая — зав. Беляев В. В., Федотов А.

При Академии имеются: **типолитография** — зав. произв. ч. полиграф. отд. Эвальд Б. В., зав. техн. ч. Мейерович Р. М., **библ-ка Ак. Худ.** — дир. Крыжановский Б. Г., **библ-ка б. Штиглица** — дир. Гальнбек И. А., **музей** — дир. Кверфельд Э. К.

Петр. Гос. Консерватория.

Театральная пл., 3, т. 146-48.

Конс-рия подготовляет композиторов, дирижеров, певцов, пианистов, исполнителей на оркестровых инструментах, теоретиков и музыкальных педагогов. Она имеет четыре отдела: **исполнительский** (п/отд-лы: фортепиано, органа, пения, оркестровых инструментов и дирижерский), **творческий** (теория композиции), **научно-теоретический** и **педагогический.**

Конс-рия делится на **три ступени:** а) школа I ст., б) техникум и в) высший академический курс (ВУЗ).

Правление — рект. проф. Глазунов А. К., проректоры: проф. Оссовский А. В., Карнович Ю. Л., чл-ы: Игушев П. И., Розовский И. З.

Предметные комиссии: вокального отд. — предс. проф. Дорлиак К. Н., секр. студент Хохлов П. С., **фортепианного отд.** — предс. проф. Николаев Л. В., зам. проф. Майкапар С. М., секр. Рейзин И. М., **оркестрового** — предс. проф. Коргуев С. П., зам. проф. Гордон А. Б., секр. Розенцвейг А. С., **теор.-научного** — предс. проф. Штейнберг М. О., зам. проф. Карнович Ю. Л., секр. Гладковский А. П.

Упр. дел. Ламбина О. Б., **хоз. ч.**—зав. Чулицкий В. М., **стипенд. ком-ия**—предс. студ. Хохлов, члены: Заблудовский З. Б., Кессельман Б., проф. Оссовский А. В., **академ. секц.** — предс. Павловская Б. М., **коллект. РКП** — орг. Заблудовский З. Б., чл. Хохлов П. С., отв. секр. Лебедев, **местком** — предс. Шевелев А. С., секр. Майоров Е. И., чл. студ. Савейко.

Проф-ра фортеп. отд.: Абрамычев Н. И., Баринова М. П., Брик Е. О., Винклер А. А., Глазунов А. К., Дауговет Е. Ф., Дубасов Н. А., Калантарова О. К., Лавров Н. С., Ляпунов С. М., Лежен Ф. В., Майкапар С. М., Миклашевский А. М., Михельсон-Миклашевская Н. С., Николаев Л. В., Ноздрин Н. Д., Оссовская В. А., Романов А. В., Розонова А. А., Тимофеева О. В., Цурмюлен С. Ф.

Преп-ли фортеп. отд.: Голубовская Н. И., Ковылянский А. Н., Линде Л. Ф., Кедрова А. А., Крыжановский И. И., Плещеева Н. Г., Позняковская Н. Н., Рихтер Н. И., Савшинский С. И., Фридрих Л. К., Шандаровская З. О., Юдина М. В.

Проф-ра вокальн. отд.: Акимова С. В., Андреев П. З., Боссэ Г. А., Габель С. И., Дорлиак К. Н., Ершов И. В., Акцери Н. К., Бриан М. И., Исаченко К. С., Климов М. Г., Масловская С. Д., Мусина Д. М., Кедрэв Н. Н.

Преп-ли вокальн. отд.: Аленева К. А., Бронская-Макарова Е. А., Большаков Н. А., Де-Вос-Соболева Е. В., Левитский Ф. П., Мирович С. М., Россет И. Ф., Рудаков В. А., Супруненко И. Г., Смирнов А. В., Томарс И. С., Шеньян С. В., Шведова В. М., Шведов Д. Н., Ельцын С. В., Зайцева Н. Н., Калинин В. М.

Проф-ра оркестр. отд.: Брекер В. Ф., Волков П. Н., Гамовецкая М. И., Гордон А. Б., Коргуев С. П., Крюгер Э. Э., Коттер Э. Ф., Купер Э. А., Налбандьян И. Р., Ниман Ф. Г., Манасевич Н. Т., Зиссерман Д. З.

Преп-ли оркестр. отд.: Амосов Н. И., Балакирев П. В., Буяновский С. Н., Буяновский М. Н., Ванадзин Н. К., Вольф-Израэль Е. В., Чулюкин А. И., Штример А. Я.

Проф-ра творческ.-научн. отд.: Акименко Ф. С., Вишневский И. А., Житомирский А. М., Калафати В. П., Карнович Ю. Л., Ляпунов С. М., Оссовский А. В., Купер Э. А., Климов М. Г., Преображенский А. В., Чернов М. М., Чесноков А. Г., Штейнберг М. О., Глазунов А. К.

Преп-ли творческ.-научн. отд. — Егоров А. А., Каратыгин В. Г.

Проф-ор. отд. теории композиции. Акимов П. В.

Преп-ли отд. теории композиции: Бармотин С. А., Браудо И. А., Щербачев В. В.

Концертная ком-ия — проф-ра: Штейнберг М. О. (предс.), Оссовский А. В., Карнович Ю. Л.

При Конс-рии имеются: **музей** им. М. И. Глинки и А. Г. Рубинштейна (**см. «Музеи»**) и **библ-ка** — библ. Вильсон А. А.

Институт Сценических Искусств.

Драмат. и режисс. отд-ния — Пр. Володарского (б. Литейный), 46, кв. 27, т. 184-64. Ритмич. — Ул. комп. Чайковского (б. Сергиевская), 31, кв. 2.

Ин-тут Сцен. Искусств имеет своей задачей дать высшее театральное образование и подготовить высоко-квалифицированных актеров-исполнителей и режиссеров-руководителей, проникнутых пролетарской идеологией. Ин-тут разделяется на драматическое, режиссерское и ритмическое отд-ния; последнее имеет специальной задачей изучение ритмики по системе Далькроза и подготовляет преподавателей той же системы; при нем открыта детская группа для занятий ритмической гимнастикой.

Ректор Вивьен Л. С., проректор. по уч. ч. Радлов С. Э., по адм.-хоз. ч. Дальский А. Н., секр. Осипенко Б. Н.

Госуд. Академическая Капелла — Мойка, 20. См. **«Институты и техникумы»** в **«Худ. учебн. зав.»**.

Государственный Институт Музыкального Просвещения — Некрасова (б. Бассейная), 4, т. 533-32. См. **«Институты и техникумы»** в «**Худ. учебн. зав.**».

VII. ИНСТИТУТЫ.

Географический Институт.

Мойка, 122 и пр. Маклина (б. Английский), 2, т. 585-49.

Географический Ин-тут имеет целью создание кадра лиц, научно и практически подготовленных к самостоятельным исследованиям во всех областях географических знаний.

Ин-тут состоит из двух факультетов: а) **общегеографического** — дек. проф. Неуструев С. С., с отделениями: страноведения, физико-географическим, биогеографическим и б) **этнографического** — дек. проф. Штернберг Л. Я.

Правление — ректор. Ин-та акад. Ферсман А. Е., проректор. по уч. ч. проф. Эдельштейн Я. С., проректор. по адм.-хоз. ч. Бородин В. В., уч. секр. Григорьев А. А. и секр. Руднев Д. Д., упр. дел. Проскурин В. Н.

Отд-ние по уч. дел. — зав. Савицкая М. А., **отд. по студ. дел.** — зав. Смирнов М. М., **фин.-сч. отд.** — зав. Ломан В. К., **адм.-хоз. отд.** — зав. Вержбицкий О. О.

Проф-ра: Алексеев В. М., Ахматов В. В., Берг Л. С., Богораз В. Г., Борисяк А. А., Броунов П. И., Бялыницкий-Бируля А. А., Виттенбург П. В., Владимирцев Б. Я., Дейнека Д. И., Ден В. Э., Кареев Н. И., Колосовский Н. А., Кузнецов Н. И., Лосиевская В. А., Любименко В. Н., Найденов В. Ф., Никифоров П. М., Прохоров Н. И., Руденко С. И., Семенов-Тянь-Шанский В. П., Серебренников В. С., Советов С. А., Сукачев В. Н., Федченко Б. А., Франк-Каменецкий И. Г., Шокальский Ю. М.

Преп-ли: Бриллиант В. А., Граур А. В., Гринкова Н. П., Дудин С. М., Егоров В. А., Золотарев Д. А., Крашенинников И. М., Лемешевский В. М., Наливкин Д. В., Пятигорский А. Л., Силин С. Н., Стрельников И. Д., Тетяев М. М., Форш Э. Э., Нарбут Н. В.

Асс-ты: Абрамов А. Н., Ануфриева-Югенбург Н. И., Аренс Л. Е., Бабков И. И., Гаврилова Л. Г., Гижицкий А. М., Гладции И. Н., Егорова Н. В., Иванова Е. Н., Карпекин Н. А., Кузенева О. И., Кузнецов В. А., Лаврова М. А., Лакомкин И. Г., Левицкая А. Я., Мебус Е. А., Мельников Н. К., Миронов В. А., Некрасова В. Л., Островская М. К., Поппе Н. Н., Потулова Н. В., Савич Н. М., Сорохтин Г. Н., Тихомиров И. К., Товстолес Ф. П., Щеглова О. А.

При Ин-те имеются:

Географо - Эконом. Исследовательск. Ин-тут (б. Ученая Коллегия) — предс. Броунов П. И.;

Петрогр.-Мурманское отд-ие Колонизационного Ин-та — предс. проф. Шокальский Ю. М.

Постоянная станция практических полевых работ студентов Ин-та — ст. Саблино, Окт. ж. д. — зав. Миронов, В. А.;

Центр. Географ. Музей — дир. проф. Семенов-Тянь-Шанский В. П. — **см. «Музеи»**.

Ин-тут издает **журналы**: «Географический Вестник», «Известия» и «Труды Географического Ин-та».

Петрогр. Институт Живых Восточных Языков.

Ул. Блохина (б. Церковная), 17/1, т. 157-41.

Ин-тут является специальным высшим уч. зав. и ставит своей задачей подготовку практических работников для Востока.

Ин-тут имеет следующие **разряды**: японский, персидский, монгольский, китайский, турецкий, сартский, грузинский, армянский, индийский, арабский.

Правление — предс., врид. ректор. Воробьев П. И., члены: пом. ректор. по уч. ч. проф. Ромаскевич А. А., Веселаго Л. И., предс. от студ. Моисеенко-Великая Т. Н., секр. Острецов И. А.

Уч. отд. — зав. Козин С. А., **адм.-хоз. отд.** — зав. Наумов В. П.

Преп-ли: Алиханян А. А., Баранников А. П., Бартольд В. В., Бертельс Е. Э., Вамваки К. Г., Васильев Л. Л., Владимирцев Б. Я., Грум-Гржимайло Г. Е., Даут-Али-Дат, Дондуа К. Д., Егорова-Мартынова Н. В., Жень-Шу-Чжун, Крачковский И. Ю., Котвич В. Л., Конрад Н. И., Ларонд А. А., Марр Н. Я., Ольденбург С. Ф., Острецов И. А., Поппе Н. Н., Ромаскевич А. А., Самойлович А. Н., Смыкалов Г. Ф., Семенов В. Д., Тубянский М. И., Тихая-Церетелли М. Г., Тойдзуми К.

Институт Живого Слова.

Думская, 3.

Институт Живого Слова имеет целью подготовку научных и художественных сотрудников для Института и мастеров и инструкторов живого слова во всех областях его применения: педагогической, общественно-политической и художественной.

Правление: ректор Института Якубинский А. П., члены Правления: Боришпольский Е. С. и Эйхенбаум Б. М., чл. Правл. и уч. секр. Эрберг К. А.

Фонетический Институт Практического Изучения Языков.

Пр. 25 Октября (б. Невский), 13, т. 584-00.

Ин-тут имеет целью предоставить широким массам возможность изучения иностранных языков.

Ин-тут имеет 2 курса — подготов. и основной и распадается на отд-ния: **англ. яз., французск., немецк., итальянск.** и **стенографии** на иностранных языках.

Дир. Ин-тута Гиллельсон И. Э., секр. Добродеева Н. И., руков-ли отд.: франц. и нем. яз. проф. Щерба Л. В., англ. яз. проф. Боянус С. К., зав. отд.: нем. яз. Никонова О. Н., англ. Эллисон Е. А., фр. яз. Иванова А. Я.

Институт Высших Еврейских Знаний.

Троицкая, 14, т. 578-93.

Ин-тут подготовляет квалифицир. работников во всех областях еврейской науки, а также и педагогов.

Правление: ректор. Ин-та проф. Лозинский С. Г., чл.: проф. Гинзбург С. М., преп. Сосис И. Д., уч. секр. проф. Цинберг С. Л.

Преп-ли: Айзенштадт М. Г., Гинзбург С. М., Гинзбург М. С., Гинцбург И. О., Гольштейн С. М., Гессен Ю. И., Зельцер Д. М., Клейман И. А., Левин Д. А., Лозинский С. Г., Магазинер Я. М., Маймон М. Л., Марголин М. М., Равребе И. И., Струве В. В., Цинберг С. Л., Сосис И. Д., Шварц Н. Ш., Гапелин Ш. И., Абрамович Ф. С., Франк-Каменецкий И. Г., Шульмен Б. Д.

Рабочие Факультеты (Рабфаки).

Рабфаки подготовляют лиц пролетарского происхождения, не имеющих среднего образования, к прохождению курса в Высших Учебных Заведениях.

Рабфак при Гос. Университете, В. О., 10 лин., 33/35, т. 163-03 (с биологическим, общественным и физико-математическим уклонами)—зав. Гецов И. А.

Рабфак при Технол. Ин-те, Загородный, 68, т. 549-25 (с технич. и биолог. уклонами) — зав. Бирзович М. А.

Рабфак при Ин-те Путей Сообщения, Международный (б. Забалканский), 9, т. 160-05 — зав. Буйлов Н. М.

Рабфак при 1-м Политехническом Ин-те, Лесной, Сосновка, 1/3 (с технич. уклоном) — зав. Бугаев Д. М.

Рабфак при Электро-техническом Ин-те,

Песочная, 5, т. 141-15, (с техническим уклоном) — зав. Магид М. Г.

Рабфак при Горном Ин-те, В. О., 9 лин., 8 (с техническим уклоном) — зав. Мазуренко.

Рабфак при Сельско-Хозяйств. Ин-те, Гагаринская, 6, (с биологическим и сельско-хозяйств. уклонами) — зав. Каган.

Рабфак при Эстонском Ин-те, В. О., 1 лин., 52, т. 565-35 — зав. Аллякас А. И.

Рабфак при Ин-те Гражд. инженеров, 2 Красноармейская (б. 2 рота), 4, т. 191-32 — зав. Ихтейман М. С., зав. уч. ч. Зайцев С. Н., полит. ч. Лейферт Л. А., секр. Усс В. А.

Рабфак при Лесном Ин-те, Лесной, Институтский пер., 5, — зав. Яцко Н. Е.

Рабфак при Педагогич. Ин-те им. Герцена, М. Посадская, 26, — зав. Черняков З. Е.

Профессиональные Учебные Заведения.

(Техникумы, профшколы и профкурсы).

1. ИНДУСТРИАЛЬНО - ТЕХНИЧЕСКИЕ УЧЕБНЫЕ ЗАВЕДЕНИЯ.

Техникумы.

Петрогр. Индустр. Политехникум—Раз'езжая, 40, т. 579-21. Специальности — механическая, состоящая из отд-ний: теплового, сельско-хозяйственного, текстильного; электро-механическая; инженерно-строительная; архитектурная.

Подготовляет техников по сельско-хоз. и индустриальному машиностроению, электро-техников, техников по инженерно-строительной и текстильной специальности. Зав. проф. Холмогоров И. М., пом. Мышак В. Д., упр. дел. Яневич Л. Н.

Механический техн. — 1 Красноармейская (б. 1 рота), 1. Специальности — тепловая, механическая. Подготовляет техников по машиностроению. Зав. Титов Д. П.

Электротехн. — пр. Карла Либкнехта (Петр. ст., б. Больш. пр.), 61, т. 185-91. Подготовляет электро-техников по монтажу, трамваям и эксплоатации электр. станций. Зав. Галкин Е. В., пом. по уч. ч. Каменский М. Д., пом. по адм. ч. Левинский К. Г., упр. дел. Попов В. П.

Техн. точной механики и оптики — Демидов пер., 10. Подготовляет техников по изготовлению точных механических и оптических приборов. Зав. Завадский Н. Б.

Химический техн. — Стеклянный, Смоляная ул., 9, т. 584-92. Подготовляет техников по пищевой технологии и химической переработке дерева, землеудобрительных веществ и калор. Зав. проф. Волокитин А. В., пом. по учебн. ч. Шульц Н. В., зав. лабор. Корчагин А. А.

Фото-кино-техн. — ул. «Правды» (б. Кабинетская), 13. Подготовляет техников по кинематографии и фото-техникс. Зав. проф. Ермилов Н. Е.

Раб. техн. по сельскому строительству — ул. Некрасова (б. Бассейная), 3/5. Подготовляет техников по дорожному и сельскому строительству. Зав. Титов Д. П., пом. Носалевич И. И.

Раб. техн. по обработке дерева — ул. Кр. Зорь (б. Каменноостровск.), 24-а. Подготовляет техников по механической и химической обработке дерева. Зав. Соколов М. С.

Раб. техн. швейной и меховой промышленности — 10 Красноармейская (б. 10 рота), 22. Подготовляет специалистов техников, организаторов, инструкторов и мастеров по всем отраслям швейной и меховой промышленности. Зав. Лимонин Н. А.

Раб. техн. при Промбюро — Тучкова наб., 2. Подготовляет техников по организации промысловых предприятий. Зав. Рывин И.

Вечерний раб. политехн. — Раз'езжая, 40. Подготовляет техников по машиностроению, строительному делу, архитектуре и электротехников. Зав. Холмогоров И. М.

Петр. Техн. при Пролетарском зав. — Экипажная, 20. Дир-ор Розанов.

Техн. Пут. Сообщ. при Ин-те Пут. Сообщ. — Фонтанка, 117. Дир-ор Вяземский В. О.

Петр. Политехн. Пут. Сообщ. — Бородинская, 6, т. 138-92. Дир-ор Палицын Е. А., пом. по уч. ч. Иванов В. И., пом. по адм.-хоз. ч. Беленький Я. А.

Текстильный Техникум — Петр. ст., Малый пр., 3-5, т. 139-83. Зав. проф. Монахов А. Д.

Профшколы.

Школа кино-механиков — ул. комп. Чайковского (б. Сергиевская), 24. Подготовляет кино-механиков. Зав. Глускин И. С.

Техническая шк. им. Небольсина — Безбородкинский пр., 26. Специальности — модельно-мебельная, слесарно-токарная. Подготовляет мастеров по слесарно-токарному и мебельно-столярному делу. Зав. Малютин В. В.

Технич. школа Балтийского зав. — Косая л., 16 — зав. Дмитриев С. И.

Химико-фармацевт. школа — Песочная, 4/6, т. 555-57. Подготовляет техников-фармацевтов. Зав. проф. Архангелов В. Н.

Техн. шк. по керамике — с. Фарфоровое, Прямой, 14. Специальности — керамическая, художественно-керамическая. Подготовляет мастеров керамистов и живописцев-керамистов. Зав. Фрикен П. А.

Электро-технич. школа — пр. К. Либкнехта (б. Большой пр., Петр. ст.), 61, т. 185-91. Подготовляет электро-монтеров. Зав. Галкин Е. В.

Техн. школа точной механ. и оптики — Демидов пер., 10. Подготовляет мастеров по изготовлению точных механизмов и оптических приборов. Зав. Завадский Н. Б.

Техн. школа по кустарному произв. — Большеохтенский пр., 97. Подготовляет мастеров по кустарному производству. Зав. Смольянинова С. Н., пом. Рейнфельдт А. А.

1-я школа строит. десятников им. Лассаля — Международный пр., (б. Забалканский), 106, т. 166-06. Подготовляет десятников по дорожному и строительному делу. Зав. Герштейн С. М., пом. Гусев С. П.

2-я школа строит. десятников им. Зиновьева — В. О., Иностранный пер., 5, т. 570-87. Подготовляет подмастерьев строительного производства. Зав. Акимов К. Г., пом. Никитин Н. В.

1-я Евр. школа по обраб. металлов — Троицкая ул., 34. Подготовляет подмастерьев по слесарно-механическому делу. Зав. Левинсон А. Е.

2-я Евр. школа по швейному делу — Троицкая ул., 34. Подготовляет подмастерьев по швейному делу. Зав. Авирон С. С.

Техн. школа по Сл. Эксплоатац. Сев.-Зап. ж. д. — Звенигородская, 14/22. Зав. Бельгард М. Ю.

Телеграфн. школа — Кузнечный, 14-а. Зав. Васильев М. В.

Трансп. элетро-техн. школа — Кузнечный, 14-а, т. 589-40. Зав. Пешенцев Д. С.

Школа при Ортопед. мастерской — Казначейская, 2. Зав. Чаплюк А. А.

1-е Ремесленное училище — В. О., пр. Пролетарской Победы (б. Большой), 61. Зав. Ментуз Ф. И.

Школа кройки и шитья — Гаваньская, 26. Зав. Филькина М. П.

Профкурсы.

Техн. курсы при Балтийском заводе — В. О., Косая лин., 16, т. 580-57. Подготовляет мастеров по обработке металлов. Зав. Демин Н. А.

Электро-техн. курсы им. Ленина — пр. К. Либкнехта (б. Большой пр., Петр. ст.), 61. Зав. Галкин Е. В.

Курсы Выб. района для рабочих металлопром-сти — Симбирская, 4. Зав. Надененко В. Н.

Курсы при Охт. заводе взрывч. веществ — Пороховые, шоссе Революции (б. Колтушское), 6. Зав. Мельницкий Б. А.

Техно-ремесл. курсы при ф-ке «Скороход» — Заставская ул., 15. Зав. Крышко И. А.

Авто-курсы — Моховая, 3. Вр. и. д. зав. Пантелеев.

Курсы по торфодобыванию — пр. 25 Окт., 13/9. Зав. Иванов Б.

Мукомольно-технич. курсы — Стеклянный, Глазурная, 32. Зав. Киршевский А. П.

Курсы кожев. техников — В. О., 7 лин., 84. Зав. Егоркин П. И.

Курсы при Невск. Судостроит. зав. — пр. с. Смоленского, 7. Зав. Корнилов С. И.

Курсы Службы Тяги Сев.-Зап. ж. д. — Звенигородск., 14/22. Нач. Чистов В. А.

Курсы Сл. Связи Сев.-Зап. ж. д. — Звенигородскя, 14/22. Нач. Цыпкин М. С.

Курсы Сл. Движения Сев.-Зап. ж. д. — Звенигородская ул., 14/22. Нач. Бельгардт М. Ю.

Курсы Сл. Пути Сев.-Зап. ж. д. — Звенигородская ул., 14/22. Нач. Капшапинов Д. А.

Курсы по резинов. произв. при зав. «Треугольник» — Тараканозка, 14.

Об'единенн. техн. курсы — Стремянная, 20. Зав. Ельчуков В. М.

Политехн. курсы Нарвско-Петерг. р. — ул. Стачек (б. Петергофск. шоссе), 67. Зав. Рабинович Ц. Я.

Невские Политехн. курсы — пр. с. Смоленского, 83. Зав. Сухоносов К. П.

Электро-технич. курсы — 1 Красноармейская (б. 1 рота). Зав. Комаров Н. Ф.

2. СЕЛЬСКО-ХОЗЯЙСТВЕННЫЕ УЧЕБНЫЕ ЗАВЕДЕНИЯ.

Техникумы.

Петрогр. сел.-хоз. техникум — Моховая, 6. Специальности: садоводство и огородничество, культурно-техническое землеустройство, рыбоведение. Подготовляет техников-садоводов, техников-землеустроителей, техников-мелиораторов и техников-рыбоводов. Зав. Николас В. Д., пом. по адм.-хоз. ч. Щетинин Н. И., пом. по уч. ч. Конюченко И. Т.

Техникум Индустр. земледелия — Обводный кан., 17-а. Специальности: мото-культура, электрофикация и сельско-хозяйственное машиностроение. Подготовляет техников по сель-хоз. машиностроению, по электрофикации и по мотокультуре. Зав. Фомин М. А., пом. по уч. ч. Невский А. А., пом. по техн. ч. Наркевич Л. А., пом. по хоз. ч. Маслоковец С. Н.

Топографическое училище — наб. Жореса (б. Французская), 14. Специальности: топография и геодезия. Подготовляет топографов и по отбытии 2-х-летнего стажа дает звание инженера-топографа. Зав. Николас В. Д., пом. по уч. ч. Линдсберг А. К., зав. подг. отд. Равич-Щербо А. С.

Показательный сельско-хоз. питомник Всеросс. сел.-хоз. Музея — Крестовский остр., Александровский пр., 43. Экскурсионная станция. Зав. Новорусский М. В.

Профкурсы.

Курсы землемеров и землеустроит. техников — Моховая, 6. Подготовляют землемеров-землеустроителей. Зав. Петров В. Г., пом. Козлов Н. И., секр. Чистякова М. Н.

Курсы по подготовке инструкторов по борьбе с вредителями — пр. Володарского, 37/39. Подготовляют квалифицированных работников по борьбе с вредителями. Зав. Давидов Л. И.

3. ПЕДАГОГИЧЕСКИЕ УЧЕБНЫЕ ЗАВЕДЕНИЯ.

Техникумы.

Педагогич. техн. им. Некрасова — пр. К. Маркса (б. Б. Сампсониевский), 84-в, т. 554-82. Подготовляет учителей трудовой школы 1-й ступени. Зав. Жарновецкий К. С., пом. по уч. ч. Кулишер А. Р., пом. по адм.-хоз. ч. Василевский Ф. Ф.

Губ. Педагогич. Техн. — Петровский остр., Петровский пр., 2, т. 586-78. Подготовляет учителей трудовой школы 1-й ступени. Зав. Николаевский М. Н., пом-ки: Кавун И. Н., Марков И. А., Ярошевский И. Н., уч. секр. Баллод О. М.

1-й Петрогр. Педагогич. техн. — Советский (б. Суворовский), 36. Подготовляет учителей труд. школы 1-й ступени. Зав. Блюменау С. Ю.

Польский опытный педагогич. техн. — Моховая, 34. Подготовляет учителей трудовой школы 1-й ступени. Зав. Боровинский.

Профкурсы.

3-х годичные педагогич. курсы им. Герцена — Кузнечный пер., 9. Подготовляют учителей школ 1-й ступени. Зав. Измайлович В. М.

Эстонские 3-х годичные педагогич. курсы — В. О., 1 лин., 52, т. 565-35. Подготовляют учителей школы 1-й ступени. Зав. Тейтер Э. Ю.

Передвижные учительские курсы — Загородный пр., 54. Подготовляют учителей школы 1-й ступени. Зав. Никифоров В. И.

Школьно-методич. курсы — Петровский остр., Петровский, 2. Подготовляют учителей школы 1-й ступени. Зав. Николаевский М. Н.

4. МЕДИЦИНСКИЕ УЧЕБНЫЕ ЗАВЕДЕНИЯ.

Техникумы.

Фельдшерско - акушерский техн. — В. О., 7 лин., 72. Подготовляет школьных фельдшеров. Зав. д-р Полубинский В. А.

1-й Акушерский техн. — Надеждинская, 5. Подготовляет акушерок. Зав. д-р Терещенко Г. Г.

2-й Акушерский техн. — В. О., лин. проф. Менделеева (б. Университ. л.), 3. Подготовляет акушерок. Зав. д-р Тарновский Н. В.

Санитарно-технический Ин-тут — пр. 25 Окт. (б. Невский), 23. Подготовляет санитарных инспекторов. Дир-ор Рашкович С. Л., чл. правл. Сулима-Самойло А. Ф., секр. Шехтер А. М.

Профкурсы.

Курсы усовершенствования лекпомов — Мойка, 52. Подготовляют школьных фельдшеров. Зав. проф. Гервер А. В.

Курсы массажа — Фонтанная ул., 3/58. Подготовляют массажисток и учительниц врачебной гимнастики. Зав. д-р Залесова Е. Н.

Зубо-технические курсы — пр. 25 Окт. (б. Невский), 46. Подготовляют зубных техников. Зав. Тупин М. Ф.

Курсы сестер им. Розы Люксембург — Полюстровская наб., 5-б. Подготовляют сестер по различным специальностям по уходу за больными. Зав. Куракина Л. М.

Курсы сестер им. К. Маркса — Оренбургская, 4. Подготовляют сестер по различным специальностям по уходу за больными. Зав. д-р Сервирог А. А.

Курсы сестер им. Самойловой — 2 Советская (б. Рождественская), 16. Подготовляют сестер по различным специальностям по уходу за больными. Зав. д-р Гессе Э. Р.

Курсы сестер им. Первухиной — Старорусская, 3. Подготовляют сестер по различным специальностям по уходу за больными. Зав. проф. Окинчиц Л. Л.

Курсы сестер им. Урицкого — Фонтанка, 148, т. 562-20. Подготовляют сестер по различным специальностям по уходу за больными. Зав. д-р Стуккей Л. Г.

Курсы сестер по охране материнства и младенчества — В. О., 4 лин., 23. Подготовляют сестер по уходу за больными со специальностью по охране материнства и младенчества. Зав. д-р Антонов А. Н.

5. ПРОМЫШЛЕННО - ЭКОНОМИЧЕСКИЕ УЧЕБНЫЕ ЗАВЕДЕНИЯ.

Техникумы.

Областной Промышл. - Экономический техн. — Чернышев пер., 9, т. 578-73. Подготовляет бухгалтеров и товароведов-химиков. Отд-ния — счетно-финансовое и товароведное. Зав. Вагнер В. А., пом. по уч. ч. Громов А. А., пом. по хоз. ч. Холодилин Н. Н.

Промышл. - экономический техн. при 23-й Сов. школе — Фонтанка, 62, т. 580-79. Подготовляет бухгалтеров, делопроизводителей и товароведов. Отделения — счетно-финансов. и товароведное. Зав. Трояновский В. Ф., пом. по уч. ч. Лященко А. И., зав. хим. каб. Загребин В. Д.

Промышл.-экономический техн. — пр. с. Володарского (б. пр. с. Смоленского), 83. Подготовляет бухгалтеров, делопроизводителей и товароведов. Отделения — счетно-финансовое и товароведное. Зав. Шибаев А. А., пом-ки: Глаголев Н. Н., Осипов С. Н., секр. Копылов Б. В.

Кооперативный техн. — Казанская, 3. Подготовляет кооператоров. Отд-ния — товароведное, льнопеньковое. Дир-ор Озеров Н. И., пом. Папаникогло Г. К., секр. Тирон Д. К.

Техникум и музей кустарной промышл. ВСНХ — кан. писат. Грибоедова (б. Екатерининский кан.), 2, т. 586-57. Зав. Полозов Д. Н., пом. по адм.-фин. ч. Заводская К. М., чл. правл. Ершов Ф. В.

Техникум инвалидов войны и труда — Расстанная, 20, т. 586-70. Нач. Козадинов В. А., комисс. Соколов Н. А. Зав. уч. ч. Лутугин В. А., профуполн. Феофанов Н. С., секр. Измайлова В. Н.

Профкурсы.

Гос. счетоводные курсы — пр. 25 Окт. (б. Невский), 56. Подготовляют работников счетного дела по разным отраслям счетоводства. Зав. Васильев Н. И.

Гос. Василеостр. курсы бухгалтерии — В. О., 5 лин., 16, т. 533-85. Подготовляют работников счетного дела по различным отраслям счетоводства. Зав. Фрейман И. Ф.

Курсы льноведения — Казанская, 3. Подготовляют бракеров и сортировщиков по льну. Зав. Озеров Н. И.

Курсы по Коммун. хозяйству — пр. 25 Окт. (б. Невский), 39. Подготовляют работников по различным отраслям коммунального хозяйства. Зав. Ильин Л. Н.

Курсы коммерч. знаний — пр. Карла Либкнехта (б. Больш. пр., Петр. ст.), 59. Подготовляют работников по счетоводству и бухгалтерии. Зав. Бунин А. А., секр. Лопов С. П.

Курсы по холодильному делу — пр. 25 Окт. (б. Невский), 102. Подготовляют специалистов по холодильному делу. Зав. Побединский М. В.

Высшие торг.-промышл. курсы — пр. 25 Окт. (б. Невский), 102. Подготовляют квалифицированных работников-специалистов по банковому, страховому и налоговому делу. Отд-ния — торгово-промышленных администраторов счетно-финансового и банковского дела, налогового дела и страхового дела. Зав. Побединский М. В., секр. Соколов Н. С.

Финанс.-счетно-контрольные курсы — пр. 25 Окт. (б. Невский), 102. Подготовляют работников по счетному делу по различным специальным отраслям счетоводства. Зав. Побединский М. В.

Курсы бухгалтерии Г. В. Калошкина — Троицкая, 24. Подготовляют работников по счетному делу по различным специальным отраслям счетоводства. Зав. Калошкин Г. В.

Курсы бухгалтерии М. В. Щукина — Чернышев пер., 9, т. 186-99. Подготовляют работников по счетному делу по различным специальным отраслям счетоводства. Зав. Щукин М. В.

Счетоводные курсы — Комиссаровская (б. Гороховая), 20. Подготовляют работников по счетному делу по раз-

личным специальным отраслям счетоводства. Зав. Гинцбург Б. С.

Счетоводные курсы Молин-Малышева — ул. Кр. Зорь (б. Каменноостровский), 26. Подготовляют работников по счетному делу по различным специальным отраслям счетоводства. Зав. Молин-Малышев П. С.

Счетоводные курсы Орехова — Кирочная, 32/34. Подготовляют работников по счетному делу по различным специальным отраслям счетоводства. Зав. Орехов М. С.

Паткановские курсы стенографии — Б. Московская, 6. Подготовляют специалистов по стенографии. Зав. Рождественская Е. Н.

Курсы стенографии — пр. К. Либкнехта, 37, т. 191-43.

Курсы стенографии В. В. Ледниченко — пр. 25 Октября (б. Невский), 77. Подготовляют специалистов по стенографии. Зав. Ледниченко В. В.

Курсы машинописи И. П. Менделеева — пр. Володарского (б. Литейный), 55, т. 593-76. Подготовляют опытных машинисток на пишущих машинах различных систем.

Курсы машинописи А. Н. Дремо — Раз'езжая, 4. Подготовляют опытных машинисток на пишущих машинах различных систем. Зав. Дремо А. Н.

Курсы машинописи Л. И. Абрамсон — ул. Пролеткульта (б. Екатерининская), 3. Подготовляют опытных машинисток на пишущих машинах различных систем. Зав. Абрамсон Л. И.

Курсы машинописи О. Р. Гаген — Дровяной пер., 14. Подготовляют опытных машинисток на пишущих машинах различных систем. Зав. Гаген О. Р.

Курсы машинописи Е. А. Громовой — пр. К. Либкнехта (б. Большой пр., Петр. ст.,), 40. Подготовляют опытных машинисток на пишущих машинах различных систем. Зав. Громова Е. А.

Курсы машинописи Е. А. Громовой — пр. 25 Окт. (б. Невский), 97. Подготовляют опытных машинисток на пишущих машинах различных систем. Зав. Громова Е. А.

Курсы машинописи В. А. Рель — ул. Герцена (б. Морская), 23. Подготовляют опытных машинисток на пишущих машинах различных систем. Зав. Рель В. А.

Курсы машинописи А. И. Сяско — В. О., 7 лин., 16/18. Подготовляют опытных машинисток на пишущих машинах различных систем. Зав. Сяско А. И.

Курсы домоводства — пр. К. Либкнехта (б. Большой пр., Петр. ст.), 59. Подготовляют опытных и знающих домашних хозяек, экономок, кастелянш, воспитательниц и пр. Зав. Шверцель М. К.

Курсы Вегетар. поварского искусства — ул. 3 июля (б. Садовая), 24. Подготовляют поваров и зав. столовыми. Зав. Виноградский Г. А.

---

6. ХУДОЖЕСТВЕННЫЕ УЧЕБНЫЕ ЗАВЕДЕНИЯ.

Институты и техникумы.

Госуд. Институт Музыкального просвещения — ул. Некрасова (б. Бассейная), 4, Подготовляет музыкантов исполнителей, музыкантов педагогов, музыкантов теоретиков. Ректор Бернштейн Н. Д., проректор. по уч. ч. проф. Конский П. А., проректор. по хоз. ч. Фельдберг Д. В.

Госуд. Театральное училище при Акад. театрах — ул. зодч. Росси (б. Театральная), 2, т. 167-02. Подготовляет артистов Академических театров. Дир-ор Облаков А. А., зав. драм. отд. Мичурина В. А., зав. уч. ч. Кораблев.

Гос. Академическая Капелла — Мойка, 20. Отд-ния — хоровое и педагогическое. Подготовляет хоровых деятелей: регентов, хормейстеров, инструкторов хорового дела. Зав. Климов М. Г., пом. Преображенский А. В.

Хореографический техн. — ул. Герцена (б. Морская), 14. Подготовляет специалистов в области балета. Зав. Волынский А. Л.

1-й Музыкальный техн. — кан. писат. Грибоедова (б. Екатерининск. кан.), 101. Подготовляет музыкантов исполнителей, музыкантов педагогов, музыкантов теоретиков. Зав. Заветновский В. А.

2-й Музык. техн. — Моховая, 43. Подготовляет музыкантов исполнителей, музыкантов педагогов, музыкантов теоретиков. Зав. Асафьев Б. В.

3-й Музык. Техник. — Колокольная, 13. Подготовляет музыкантов исполнителей, музыкантов педагогов, музыкантов теоретиков. Зав. Буткевич С. Э.

4-й Музык. техник. (б. курсы Рапгоф) — ул. Гоголя, 7. Подготовляет музыкантов исполнителей, музыкантов педагогов, музыкантов теоретиков. Зав. Полферов Я. Я.

5-й Музык. техник. — 1 Красноармейская (б. 1 рота), 14. Подготовляет музыкантов исполнителей, музыкантов педагогов, музыкантов теоретиков. Зав. Ивкова Ц. О.

Художественно-промышл. техник. — Демидов пер., 6. Подготовляет художников исполнителей, художников практиков в областях: деревообделочной, металлической, полиграфической, художественно-столярной. Зав. Белый А. Ф.

Гос. архитектурн. институт — ул. Некрасова (б. Бассейная), 10. Подготовляет архитекторов-художников. Ректор. Щуко В. А.

Техникум Экранного Искусства — ул. комп. Чайковского (б. Сергиевская), 28, ректор Носков Н. Д.

Профшколы.

Гос. Музыкальная школа им. Римского-Корсакова — Лермонтовский, 30. Подготовляет лиц низшей квалификации по специальности для поступления в Музыкальные техникумы. Зав. Ростовский Н. А.

б. 2-я Гор. Музык. школа — Кирочная, 45. Подготовляет лиц низшей квалификации по специальности различных музыкальных категорий. Зав. Ключкин Я. М.

б. 5-я Гор. Музык. школа — В. О., 5 лин., 34. Подготовляет лиц низшей квалификации по специальности различных музыкальных категорий. Зав. Меринг Ф. М.

б. 9-я Гор. Музык. школа — В. О., 9 лин., 46. подготовляет лиц низшей квалификации по специальности различных музыкальных категорий. Зав. Бубнова М. Д.

Музык. школа 1 и 2 ступени им. Рубинштейна — Б. Зеленина, 14/27. Подготовляет лиц низшей квалификации по специальности различных музыкальных категорий. Зав. Попова-Заварина Л. Г., пом. Копаневич Е. И.

Чернышевская Музык. школа — Чернышев пер., 18. Подготовляет лиц низшей квалификации по специальности различных музыкальных категорий. Зав. Шварц А. Э.

Музык. школа Соцвоса — Советский (б. Суворовский), 36. Подготовляет лиц низшей квалификации по специальности различных музыкальных категорий. Зав. Кирьякова М. Д.

Музык. школа — Симбирская, 17. Зав. Сасс-Тиссовский Н. А.

Учебно-Художеств. школа — наб. Жореса (б. Французск.), 34. Зав. Махлина А. С.

Художественная школа — Симбирская, 5/7. Зав. Зуев А. А.

Художественно-Ремесленная школа — Петрогр. наб., 2/4. Зав. Бородулин М. Я., пом. Корнилова А. А.

Художественная школа-мастерская — ул. Слуцкого (б. Таврическая), 35. Зав. Шабловский Я. К.

Профкурсы.

Курсы при Российском Институте истории искусств — пл. Воровского (б. Исаакиевская), 5. Подготовляют преподавателей по истории искусств. Зав. Гвоздев А.

Студии.

Центральная Агитационная Студия Губполитпросвета (Дом Самодеятельного театра) — Стремянная, 10, т. 569-38.

Дом Самодеятельного театра является одним из опытно-показательных учреждений Губполитпросвета в его работе по приобщению пролетарских масс к художественному творчеству; при нем существует школа по всем отраслям Самодеятельного театра.

Правление — предс., зав. ДСТ Шимановский В. В., зам. и предс. Совета Бытового уклада Соколовский М. В., упр. адм. ч. Кольцов-Мосальский Ю. Н., зав. уч. ч. Задыхин Я. Л., зав. клуб. инстр. Авлов Г. А.

Студия-мастерская Госуд. Передвижн. театра — ул. Некрасова (б. Бассейная), 10, т. 565-60. Отв. руковод-ли: Гайдебуров П. П., Скарская Н. Ф.

Музыкальная студия свободного художника С. Е. Вольф-Израэль — Рузовская, 5. Подготовляет лиц низшей квалификации по специальности различных музыкальных категорий. Зав. Вольф-Израэль С. Е.

Студия Оперного Искусства дирижора А. В. Павлова-Арбенина — ул. Красн. Курсанта (б. Б. Спасская), 1/16. Подготовляет лиц по сценическому искусству. Зав. Павлов-Арбенин А. В.

Оперная студия артиста гос. акад. оперы М. И. Михайлова — Кондратьевский (б. Безбородкинский), 89. Подготовляет лиц сценического искусства. Зав. Михайлов М. И.

Драматическая студия артистки В. А. Македонской — пр. К. Либкнехта (б. Большой), 18/6, т. 560-92. Подготовляет лиц сценического искусства. Зав. Македонская В. А.

Студия камерного драматического искусства арт. гос. театра К. Н. Берляндт — ул. Жуковского, 18. Подготовляет лиц сценическ. искусства. Зав. Берляндт К. Н.

Драматическая студия арт. Морозова — Стремянная, 11. Подготовляет лиц сценического искусства. Зав. Морозов А. Н.

Драматическая студия классич. репертуара арт. Гос. Акад. Драмы М. Е. Дарского — ул. Халтурина (б. Миллионная), 12. Подготовляет лиц сценического искусства. Зав. Дарский М. Е.

Драматическая студия арт. Гос. Акад. Драмы Р. Б. Аполлонского — Троицкая, 8. Подготовляет лиц сценического искусства. Зав. Аполлонский Р. В.

Студия драм. искусства арт. Акад. Театра Н. В. Ростовой — Мойка, 71.

Подготовляет лиц сценического искусства. Зав. Ростова Н. В.

Драм. студия арт. Гос. Акад. Драмы Н. Н. Ходотова — пр. 25 Окт. (б. Невский), 60. Подготовляет лиц сценического искусства. Зав. Ходотов Н. Н.

Студия обрядового театра Туберовского — Казанская, 3. Подготовляет лиц сценического искусства. Зав. Туберовский М.

Студия эксцентрического театра Л. З. Трауберга — ул. Пролеткульта (б. Екатерининская), 2. Подготовляет лиц сценического искусства. Зав. Трауберг Л. З.

Студия хореографического искусства арт. балета Н. А. Бакеркиной — кан. писат. Грибоедова (б. Екатерин. кан.), 14. Подготовляет лиц сценического искусства. Зав. Бакеркина Н. А.

Балетная студия арт. балета А. Ф. Кларка — ул. Декабристов (б. Офицерская), 60. Подготовляет лиц сценического искусства. Зав. Кларк А. Ф.

Студия балетн. искусства балетмейст. И. И. Чекрыгина — ул. Некрасова (б. Бассейная), 21, т. 545-39. Подготовляет лиц сценического искусства. Зав. Чекрыгин И. И.

Студия балетного искусства арт. М. К. Андерсон — Колокольная, 10. Подготовляет лиц сценического искусства. Зав. Андерсон М. К.

Студия балетного искусства арт. бал. С. А. Чекрыгиной-Максимович — ул. Марата (б. Николаевская), 31. Подготовляет лиц сценического искусства. Зав. Чекрыгина-Максимович С. А.

Балетная студия арт. акад. бал. И. Н. Кусова — Лештуков пер., 19. Подготовляет лиц сценического искусства. Зав. Кусов И. Н.

Студия характерн. балетн. и классич. танцев А. Н. Титова — пр. Нахимсона (б. Владимирский), 19. Подготовляет лиц сценического искусства. Зав. Титов А. Н.

Студия пластическ. искусства (по системе Дельсарта) Тамары Глебовой — Преображенская, 29. Подготовляет лиц сценического искусства. Зав. Глебова Т.

Студия пластического движения З. Вербовой — ул. декабр. Пестеля (б. Пантелеймоновская), 7. Подготовляет лиц сценического искусства. Зав. Вербова З.

Живописная студия «Непосредственное искусство» проф. живописи А. П. Эйснера — Коломенская, 39. Подготовляет лиц низшей квалификации по специальности. Зав. Эйснер А. П.

Студия рисования, живописи, лепки и черчения художника П. В. Подосенова — пр. Володарского (б. Литейный), 58. Подготовляет лиц низшей квалификации по специальности. Зав. Подосенов П. В.

Студия художественно - ремесленных женских рукоделий А. А. Коробовой — пр. Красн. Командиров (б. Измайловский), 31. Подготовляет лиц низшей квалификации по специальности. Зав. Коробова-Комкова А. А.

Студия-мастерская художественн. рукоделий Г. И. Фридберга — Троицкая, 23. Подготовляет лиц низшей квалификации по специальности. Зав. Фридберг Г. И.

Индивидуальная студия по классу рояля — Подольская, 16. Подготовляет лиц низшей квалификации по специальности. Зав. Нитабух М.

Студия Современного театра И. Д. Калугина — Чернышев пер., 18. Подготовляет лиц сценического искусства. Зав. Калугин И. Д.

Театральная мастерская (Студия) «Ваятели масок» — ул. Некрасова, 60, кв. 23.

Профессионально-художественная студия Петрогр. района — Кронверкск. пр., 1/3. Подготовляет лиц низшей квалификации по специальности. Зав. Шиперович Б. О.

Детская студия им. Лилиной — ул. комп. Чайковского (б. Сергиевская), 29. Зав. Горлова Е. Н.

Студия для детей — Лермонтов. пр., 52. Зав. Плотников М. А., пом. Шаширов Г. В.

---

7. ШКОЛЫ ФАБРИЧНО - ЗАВОДСКОГО УЧЕНИЧЕСТВА.

(Рабочих-подростков).

Школа Московск.-Нарвск. района — Обводный кан., 99. Зав. Флемм С. И.

Сельско-Хозяйств. школа им. Клары Цеткин — Крест. остр., Надеждинск., 34. Зав. Васильковский П. Е.

Школа им. Тимирязева — пр. Володарского (б. Литейный), 48. Зав. Трейден Л. А.

Школа им. Чернышевского — ул. Жуковского, 59. Зав. Кокарева А. Ф., пом. по адм.-хоз. ч. Березовский С. Б.

Школа «Серп и Молот» — Мойка, 91. Зав. Тамшик А.Г., пом. Афанасьева Н. Н.

Школа «Комсомолец» — ул. Юн. Пролетария (б. Ст.-Петергофский), 28. Зав. Максимова Е. И.

Школа им. Бебеля — Раз'езжая, 5. Зав. Эрдель Н. К., пом.-кн: Дорогин И. А., Никитин Л. П.

2-я школа им. тов. Глерона — Звенигородская, 10, т. 559-53. Зав. Ковалева Е. В., пом. Адлер А. Ф.

2-я вечерняя школа «Молодая Гвардия» — Советский (б. Суворовский), 19. Зав. Арсиневич В. А., пом. Арсиневич А. П.

Школа им. 25 Окт. — Киевская, 12-а. Зав. Люлин А. М.

1-я гос. учебно-практич. школа деревообделочников им. К. Либкнехта — В. О., 10 лин., 55. Зав. Фогельсон.

1-я школа по швейному производству им. Лассаля — Фонтанка, 25. Зав. Доброписцева Л. М., пом. и секр. Шимова Е. Г.

Школа по швейному производству им. Розы Люксембург — Мойка, 75. Зав. Родионова З. А., завхоз Бровцина М. В.

Интернат при школе Балтийск. завода — Красная (б. Галерная), 75. Зав. Адрианов Ф. Е.

Школа при Путиловском заводе — ул. Стачек (б. Петергофское шоссе), 67. Зав. Солодилов В. С.

Школа им. «III Интернационала» — Тихвинская, 15/17. Зав. Рябов В. А.

Школа при заводе Экономайзер — пр. с. Володарского (б. Шлиссельбургский пр.,), 5/1. Зав. Соловьев В. М.

Школа при заводе Охта — М. Охта, Сергиевская, 11/1. Зав. Лидванов И. Т.

Школа «Свобода и Юность» — пр. с. Смоленского, 46. Зав. Зверинцева-Шварценбах Е. Л.

Школа «Интернациональной молодежи» — Обводн. кан., 122. Зав. Прокофьев В. И., пом. Крючков И. Ф.

Школа при Балтийском заводе — В. О., Косая лин., 16. Зав. Новожилов П. И.

Школа при Невском-Судостроит. заводе — пр. с. Смоленского, 7. Зав. Корнилов С. И.

Школа при мех.-арт. заводе — Симбирская, 3. Зав. Воронов Г. М.

Школа при заводе «Большевик» — пр. с. Смоленского, 109. Зав. Егоров В. И.

Школа при заводе «Красный Ткач» — пр. бер. Невы, 96. Зав. Клочков Г. В., пом. Кисиль А. Е.

Школа «Красный Треугольник» — Обводный кан., 138. Зав. Коган З. А.

Школа при Ниточн. бумагопрядильн. ф-ке — Очаковская, 8. Зав. Петров Н. Н.

Школа при Охтенском порох. заводе — Пороховые, Капсюльное шоссе. Зав. Заборский М. Е., пом. по уч. ч. Свечников Н. В., пом. по хоз. ч. Тех И. М.

Школа при телеф.-телегр. заводе — Грязная, 10/12. Зав. Флейшер Г. А.

Школа при заводе «Электросила» — Московск. шоссе, 4. Зав. Алексеев И. П.

Школа типогр. им. Алексеева — Красная (б. Галерная), 1, т. 540-35. Зав. Михайлов И. Н., пом. по уч. ч. Бакрылов В. В., пом. по техн. ч. Садовников В. Д.

Школа при заводе «Красногвардеец» — Аптекарский остр., 5/7. Зав. Бзовская А. Ф.

Школа при Горводе — ул. Красн. Конницы (б. Кавалергардская), 92. Зав. Раппопорт Л. И.

Школа при Экспедиц. Заготовл. Госзнаков — Фонтанка, 144. Зав. Кесслер.

Школа при Металлическ. заводе — Полюстровск. наб., 19. Зав. Еловков И. Д.

Школа при заводе К. Маркса — пр. К. Маркса (б. Б. Сампсониевский), 78/80. Зав. Выгодская Е. Р.

Школа при заводе Электрик — Лопухинская, 7. Зав. Лисихин Н. И.

Школа при Трубочном заводе — В. О., 8 лин., 75. Зав. Огурцов.

Школа при ф-ке «Скороход» — Заставская, 9-а. Зав. Леонов-Левин И. Н., пом. Черкасова А. И.

Школа при ф-ке им. Конкордии Самойловой — пр. Маклина (б. Английский), 12. Зав. Федорова О. Н.

Школа «9-го января» при ПЕПО — наб. Красн. Флота, 8.

Школа 2-го Гос. деревообделочн. зав. им. Халтурина — Карповка, 27. Зав. Розин.

Школа швейн. и мехов. промышл. — 10 Красноармейская (б. 10 рота), 22. Зав. Лимонин Н. А.

Школа при мех.-обозн. заводе — Международный (б. Забалканский), 99. Зав. Рудаков.

Школа им. тов. Троцкого при табачн. тресте — Боровая, 34, т. 539-21. Зав. Пахулин И. Ф., пом. Пржевальский К. Н.

Школа при заводе «Красн. Летчик» — Новодерев. наб., 2. Зав. Лазарев А. Ф.

Школа при заводе «Красная Звезда» — Выборгская наб., 21. Зав. Звержхановский Н. Г.

Центр. школа техническ. промышл. — Прилукская, 10. Зав. Лейхман Е. Л.

Школа при заводе «Красная Заря» — пр. К. Маркса (б. Б. Сампсон.), 70/72, т.т.: 541-20, 151-84. Зав. Александров Н. Д.

Школа при заводе б. Семенова — Песочная, 6. Зав. Деббельт.

Школа при Петротоке — 1 Красноармейская (б. 1 рота), 1. Зав. Титов Д. П.

Школа при 1-й писчебумажной ф-ке им. Зиновьева — В. О., Уральская, 14, т. 158-47. Зав. Вальберг П. Н., пом-кн: Кайзер А. Ю., Самарин Е. Н.

Школа при Радио-заводе — Симанская ул., 12. Зав. Степанов Б. К.

Школа при 1 и 9 уч. Сл. Тяги Окт. ж. д. — Гончарная, 3. Зав. Будько К. И.

Школа при 10 уч. Сл. Тяги Окт. ж. д. — Петроград-Финляндский. Зав. Якобсон В.Н.

Школа при 6 уч. Сл. Тяги Окт. ж. д. — Сортировочная, Окт. ж. д. Зав. Подольский П. В.

Школа при Сл. Связи Окт. ж. д. — ул. Некрасова (б. Бассейная), 40. Зав. Захаров А. И.

БУМАГА ЦЕНТРОБУМТРЕСТА

Школа при Петр. Главн. Мастерск. Сев.-Зап. ж. д. — Звенигородская, 14/22. Нач. Волосков А. И.

Школа «Юный Пролетарий» — Урюпин пер. (б. Тургеневский), 7. Нач. Емельянов В. М.

ЕДИНЫЕ ТРУДОВЫЕ СОВЕТСКИЕ ШКОЛЫ.

I ЦЕНТРАЛЬНЫЙ РАЙОН.

Школы 1-ой ступ.

4-ая — Костромская, 2, зав. Варфоломеева Н. В., **6-ая** — ул. Красной конницы (б. Кавалергардская), 42, зав. Рудыковская Т. Л., **7-ая** — Советский пр. (б. Суворовский), 36, зав. Васильев, **8-ая** — Советский пр. (б. Суворовский), 39, зав. Почека Я. С., пом. Песковская О. М., **18-ая** — ул. пис. Чехова (б. Эртелев пер.), 6, зав. Чабан Е. Н., **24-ая** — Фонтанка, 71, т. 173-65, зав. Левина К. В., **26-ая** — Упраздненный пер., 9, зав. Воскобойникова А. Е., **29-ая** — Мастерская, 2-б, зав. Феофилактова А. В., **43-ья** — Мойка, 25, зав. Герд А. П., **44-ая** — Мойка, 26, зав. Рутенберг Р. М., чл-ны презид.: Дубнов В. Н., Коровникова Н. А., Тихомирова В. П., **Железнодорожные школы: 1-ая** Окт. ж. д. — Некрасова (б. Бассейная), 40, **2-ая** Окт. ж. д.—ул. Восстания (б. Знаменская), 4.

Школы 1-ой и 2-ой ступ.

1-ая — Раз'езжая, 5, зав. Эрдель Н. К., пом-ки: Дорогин И. А., Евдокимова Н. С., Никитин Л. П., секр. Сов. сод. Сунцов М. П., **2-ая** — М. Московская, 3, зав. Юзбашев М. П., пом-ки: Мелиоранский В. М., Перзеке Ю. Г., Пфлюгер Г. А., **3-ья** — Лиговская, 87, зав. Шиллинг А. Н., **5-ая** — Лафонская ул., 1, зав. Бондырев Н. С., пом-ки: Муретов Д. Д., Рубан М. И., Яковлева Е. А., секр. Сов. сод. Боголюбова Н. М., **9-ая** — Потемкинская 5/62, зав. Иванова Ю. С., **10-ая**—ул. комп. Чайковского (б. Сергиевская), 46, зав. Шафранов П. А., **11-ая** — Кирочная, 8, т. 161-97, зав. Зауэрбрей М. Х., пом-ки: Барминский В. А., Васильев Б. Н., Маак Е. Э., **12-ая** — Кирочная, 54, зав. Иванов С. М., пом. Алексеев С. В., **13-ая** — Гагаринская, 23, зав. Соколов Н. А., пом-ки: Седых И. Н., Товстик Е. К., Цапко А. П., **14-ая**— Моховая, 26, зав. Жилина Е. М., пом-ки: Крих М. Г., Цеге П. Ю., **15-ая** — Моховая, 33/35, зав. Мовчан Г. А., **16-ая** — Басков пер., 8, зав. Александров Д. А., пом-ки: Герстфельд Е. Н., Червенцова Е. Н., **17-ая** — Ул. Некрасова (б. Бассейная), 15, зав. Папа-Афанасопулло Н. Н., пом-ки: Голицинская Е. В., Принц О. Н., **19-ая** — ул. Жуковского, 59, зав. Гардер В. М., пом-ки: Гардер О. М., Волленберг Е. К., Поггенполь Э. К., секр. Короткова М. И., **20-ая** — ул. Восстания (б. Знаменская), 8, зав. Бернгардт В. И., **21-ая** — Фонтанка, 32, зав. Петри Г. Э., **22-ая** — Фонтанка, 36, зав. Кайданов Б. А., **23-ья** — Фонтанка, 62, т. 580-79, зав. Трояновский В. Ф., **25-ая** — Фонтанка, 105, т. 177-85, зав. Дедюлина О. Д., пом. Лавлинская С. Д., чл-ны Сов. сод. Абрамычев С. Н., Григорьева М. С., **27-ая** — пр. Маклина (б. Английский), 2, зав. Баталин В. С., **28-ая** — кан. пис. Грибоедова (б. Екатерининский), 83, т. 156-37, зав. Мечникова А. Ф., пом. Раевская М. Ф., секр. Сов. сод. Хрусталева Е. Н., **30-ая** — Торговая, 14, зав. Орлова Н. В., **31-ая** — Торговая, 16, зав. Преображенский В. Г., пом-ки: Абрашкова Ю. Н., Михайлова Е. В., Советова О. С., **32-ая** — Торговая, 25, зав. Познер С. М., пом-ки: Гедда Е. Г., Миронова Е. В., **33-ья** — Крюков кан., 15, зав. Можайский И. К., пом-ки: Беюл И. И., Комодский А. Г., **34-ая** — пер. Матвеева (б. Тюремный), 1, т. 182-73, зав. Жидэ И. Г., пом. Ретов В. Ф., **35-ая** — ул. Глинки, 8/35, зав. Супонин И. Г., **36-ая** — Фонарный пер., 4, т. 536-54, зав. Молчанов Н. А., **37-ая** — Казанская, 27, зав. Александров А. Д., **38-ая** — Комиссаровская (б. Гороховая), 20, т. 564-88, зав. Гинзбург Б. С., пом-ки: Гришин А. Е., Попова Л. Н., Черноудова В. И., **39-ая**—пр. 25 Октября (б. Невский), 32, тт. 136-68, зав. Бан Е. А., пом-ки: Бачинский П. П., Дагиль М. И., Даниловыч Т. К., **40-ая** — Торговый пер., 2-а, зав. Зоргенфрей Г. Г., **41-ая** — ул. Желябова (б. Конюшенная), 10, т. 557-54, зав. Клейненберг Э. К., пом-ки: Вульфиус А. Г., Корн Г. А., Рейнгольд А. Ю., Фурман Р. Р., **42-ая** — Мойка, 13, т. 583-72, зав. Янкевич П. И., пом. Марков Н. В., **45-ая** — Мойка, 40, зав. Никитенко О. И., пом-ки: Чуксанова О. И., **46-ая** — Мойка, 50 , т. 566-60, зав. Каган З. А., пом. Ельцов А. А., **47-ая** — Мойка, 108, зав. Уссаковская М. В., пом. Петров С. А., **48-ая** — Екатерингофский пр., 73, зав. Мохначев А. А., пом. Спироткин И. Н., **49-ая** — Красная (б. Галерная), 77, зав. Мяжов М. И., **50-ая** — Красная (б. Галерная), 69, зав. Голицинский Б. Ф.

II. МОСКОВСКО-НАРВСКИЙ РАЙОН.

Школы 1-ой ступ.

54-ая — Чернышев пер., 9, зав. Рогачева Е. П., **57-ая** — Загородный, 66, зав. Сидлер И. Л., **58-ая** — Подольская, 2, зав. Помер А. Е., **61-ая** — ул. Егорова (б. Тарасов пер.), 18, зав. Дегнук В. Н., **63-я** — Международный (б. Забалканский), 73-б, зав. Освальд О. М., **64-ая** — Международный (б. Забалканский), 103, зав. Рудакова А. Г., **65-ая** — Международный (б. Забалканский), 126, зав. Шпканова Е. В., **72-ая** — Лермонтовский, 52, зав. Куницина Н. Ф., пом. Мартынова О. И., **75-ая** — 8 Красноармейская (б. 8 рота), 21, зав. Корольков Г. П., **76-ая** — ул. Юного Пролетария (б. Ст. Петергофский), 11, зав. Команин Н. А., пом. Гаврилов Н. Г., **78-ая** — Курляндская, 14-а, зав. Ржавина-Корнилович А. А., пом. Зайцева А. И., секр. Старикова А. Н., **80-ая** — ул. Юного Пролетария (б. Ст.-Петергофский), 28, зав. Иванова И. Г., **81-ая** — ул. Юного Пролетария (б. Ст.-Петергофский), 37, зав. Деушкова О. М., **83-ья** — ул. Розенштейна (б. Лейхтенбергская), 7, зав. Белова Е. А., пом. Сентицкая М. А., **84-ая** — Таракановка, 14, зав. Якубович Н. Г., **85-ая** — ул. Стачек (б. Петергофское шоссе), 54, зав. Филиппова О. Л., **87-ая** — Волково-Ямская слоб., зав. Шаповалов Г. М., **88-ая** и **89-ая** — ул. Стачек (б. Петергофское шоссе), 154, зав. Шмойш Я. О., **90-ая** — Канонерский о-в, зав. Мухаева Е. У., пом. Ковакина Н. Г., **91-ая** — Полюстрово, Тепловой пр., 7, зав. Михайлова Е. И. **Школа-Клуб** — 4 Красноармейская (б. 4 рота), зав. Островский А. Г. **Железнодорожные школы: 1-ая** — Загородный, 66, зав. Сидлер И. А., **2-ая** — ул. Шкапина (б. Везенбергская), 44, зав. Прокофьев В. И., **3-ья** — 4 Красноармейская (б. 4 рота), 19, зав. Островский А. А., **4-ая** — Петр. Виндав. Сортировочная ст., зав. Стратова К. В.

Школы 1-ой и 2-ой ступ.

51-ая — ул. Правды (б. Кабинетская), 20, зав. Афанасьев Б. П., **52-ая** — Социалистическая (б. Ивановская), 7, т. 583-42, зав. Семенов А. А., пом-ки: Варшавский Е. С., Кудрявцев П. В., Любимова А. И., **53-ья** — Социалистическая (б. Ивановская), 16, зав. Воскресенский С. А., пом. Николаева М. С., **55-ая** — Чернышев пер., 11, зав. Бортневская Н. А., **56-ая** — Загородный, 58, зав. Комаров А. М., пом. Дорогина В. Н., **59-ая** — Можайская, 49, зав. Мышинский З. Л., **60-ая** — Бронницкая, 32, зав. Четыркин Ф. Ф., пом-ки: Четыркина В. К., Янкевич И. П., **62-ая** — Международный (б. Забалканский), 22, т. 551-15, зав. Кульжинская О. С., пом. Гельвих А. А., **66-ая** — ул. Достоевского (б. Заставская), 9-а, зав. Поддячая А. И., пом. Черкасова А. И., **67-ая** — 1 Красноармейская (б. 1 рота), 3/5, т. 586-92, зав. Пунин А. Н., пом-ки: Глазков И. А., Булашов А. М., **68-ая** — 1 Красноармейская (б. 1 рота), 7/9, зав. Ратькова М. Е., **69-ая** — Обводный кан., 99, зав. Рождественская, Т. В., пом-ки: Серпухова Л. Н., Четыркина К. Ф., **70-ая** — пр. Красных Командиров (б. Измайловский), 29, зав. Уссаковская А. В., **71-я** — Лермонтовский, 50, зав. Румянцева Н. П., **73-ья** — 12 Красноармейская (б. 12 рота), 36, зав. Артемьев И. Н., **74-ая** — 8 Красноармейская (б. 8 рота), 3, зав. Фризе Ф. Э., пом-ки: Егерман М. А., Жернаков И. П., **77-ая** — пр. Огородникова (б. Рижский), 3, зав. Петров А. Е., **79-ая** — Курляндская, 29, зав. Ковалюнец Б. К., пом. Матвеева С. А., секр. Шеломов И. В., **82-ая** — ул. Шкапина (Везенбергская), 44, зав. Прокофьев В. И., **86-ая** — ул. Стачек (Петергофское шоссе), 67.

III. ВОЛОДАРСКИЙ РАЙОН.

Школы 1-ой ступ.

95-ая — Дер. Волково, Волков пер., 25, зав. Николаева Е. В., **96-ая** — Тамбовская, 35/13, зав. Лопатнев М. П., **97-ая** — Тамбовская, 93, зав. Полянская В. Л., **100-ая** — Обводный кан., 49, зав. Михайлова П. Н., пом-ки: Галкина З. Н., Орликов В. А., **115-ая** — пр. села Володарского (б. Шлиссельбургский), 77/79, зав. Мохов А. Н., **116-ая** — пр. села Смоленского, 7, (Невский завод), зав. Банасевич Б. Н., **118-ая** — пр. села Смоленского, 41, зав. Никитина З. А., **119-ая** — пр. села Смоленского, 43, зав. Краснопольский Ю. Ф., **120-ая** — Палевский пр., 34, зав. Кийс Л. К., **121-ая** — Прямой пер., 1, зав. Кийс Ф. А., **123-я** — пр. села Александровского, 11, зав. Сидорова З. В., **124-ая**—с. Александровское, Ново-Александровская ул., 26, зав. Савицкий А. Ф., **126-ая** — ст. Обухово, Ново-Александровская кол., 6-б, зав. Алексеев В. С., **128-ая** — дер. Мурзинка, 48/44, зав. Чебыкина М. М., пом. Минина А. Г., **127-ая** с. Александровское, Софийская, 11, зав. Комлев, **129-ая** — прав. бер. Невы, 202, зав. Макарова А. П., **130-ая** — прав. бер. Невы 98/104, зав. Брудская Н. А., **131-ая** — прав. бер. Невы, 96, зав. Морозов М. И., **132-ая** — М. Охта, Перевозный пер., 2, зав. Мошинский Н. А., пом. Муравьева Ю. К., **133-ья** — М.-Охтенский пр., 51, зав. Каменская Н. С., **134-ая** — М. Охта, Пустая ул., 11, зав. Меглицкий Н. А.

Школы 1-ой и 2-ой ступ.

98-ая — Расстанная, 20, зав. Лопатнев М. П., **99-ая** — Воронежская, 55, зав. Розанова З. Н., **101-ая** — 6 Советская (б. Рождественская), 3, зав. Козлов А. С., **102-ая** — Греческий пр., 21, зав. Любимов Г. Н., пом. Боргман А. И., секр. Келтуяла В. А., **103-ья** — 9 Совет-

ская (б. Рождественская), 4/6, зав. Герасимова В. Н., пом-ки: Гаврилов В. А., Голубева Е. П., **104-ая** — ул. Моисеенко (б. Б. Болотная), 2-а, зав. Герцо-Виноградский А. А., пом-ки: Баумгартен А. А., Левицкая Ю. А., **105-ая** — 5 Советская (б. Рождественская), 42, зав. Мазун Е. А., **106-ая** — Кирилловская, 11, зав. Троицкий М. В., пом-ки: Букаемский Б. К., Левицкий И. И., **107-ая** — Мытнинская, 5/2, зав. Нилова Е. В., **108-ая** — пр. Бакунина (б. Калашниковский), 8, зав. Фомина М. М., пом-ки: Лисицина М. И., Лобек А. А., секр. Серебренникова З. М., **109-ая** — Калашниковская наб., 64, зав. Иванова А. П., пом-ки: Кузнецов В. П., Саговская С. Н., **110-ая** — Миргородская, 16, зав. Дементьев М. Г., **111-ая** — пр. 25 Октября (б. Невский), 176, зав. Шахоль К. Р., пом-ки: Деревянкин Г. Д., Смирнов П. Ф., **113-ая** — Обводный кан., 19, зав. Анисимов И. Н., **114-ая** — Глазурна 32, зав. Киршевский А. П. **117-ая** — пр. села Смоленского, 20/1, зав. Ампелогов И. А., пом. Кацюбинский Ф. Т., секр. Недачин Д. В., **122-ая** — пр. с. Володарского, 125, зав. Некрасов Я. М., **125-ая** — пр. с. Александровского, 109, зав. Карпов М. В., пом-ки: Марголис Л. Г., Максимов Н. М., Петерс Н. М.

IV. ВЫБОРГСКИЙ РАЙОН.

Школы 1-ой ступ.

136-ая — Б. Охта, Георгиевская, 3, зав. Иванов М. С., **138-ая** — Абросимова, 6, зав. Кривободров А. А., **139-ая** — Б. Охта, Об'ездное шоссе, 4, зав. Шеронова Е. А., **140-ая** — Куликовская, 4, зав. Янковская М. Л., **141-ая** — Пороховые, Ильинская сл., 21, зав. Панфилова Е. Н., **142-ая** — Пороховые, 4 лин., 33, зав. Никитин Ф. Н., **143-ья** — ул. Коммуны (б. Колтушское шоссе), 8, зав. Мохова А. Г., **144-ая** — Пороховые, Ильинская сл., 15, зав. Штрем Н. М., **145-ая** — Пороховые, Ильинская сл., 54, зав. Добрынина В. Т., **147-ая** — Пороховые, Капсюльное шоссе, 40, зав. Лощилова А. М., **148-ая** — ст. Ржевка, Земледельческая кол., 3, зав. Лангваген Л. В., **149-ая** — Кондратьевский пр. (б. Безбородкинский), 105, зав. Полянская Н. Н., **150-ая** — Варваринская, 9, зав. Денисевич Н. И., пом. Уткина А. Я., **151-ая** — Кондратьевский (б. Безбородкинский), 17/2, зав. Козлова Т. В., **152-ая** — Полюстровская наб., 25/2, зав. Рулева В. И., пом. Бузина А. Н., **153-ья** — Симбирская, 1/3, зав. Мышко А. Г., пом. Сазонова А. Д., **155-ая** — Симбирская, 11/13, зав. Запаисов Н. А., **158-ая** — пр. К. Маркса (б. Сампсониевский), 16, зав. Григорьева Е. А., **160-ая** — пр. К. Маркса (б. Сампсониевский), 33, зав. Фрибе Т. А., пом. Тихомирова З. П., **161-ая** — пр. К. Маркса (б. Б. Сампсониевский), 58, зав. Дубетис П. А., **163-ья** — Лесной пр., 62, зав. Смуль А. К., **164-ая** — Головинская, 14, зав. Атрясекина В. С., **165-ая** — Головинский пер., 8, зав. Котельникова Т. Г., **166-ая** — Выборгская наб., 51, зав. Афанасьева С. С., пом. Афанасьева А. С., **169-ая** — уг. Лесной и Болотной, 10/15, зав. Алексеев С. А., **172-ая** — Яковская, 19, зав. Кудрявцева Л. В., **175-ая** — Фермское шоссе, 2-а, зав. Алексеев М. А.

Школы 1-ой и 2-ой ступ.

135-ая — Б. Охта, Конторская, 6, зв. Пономарев И. В., пом. Малиновская З. Ф., **137-ая** — Б.-Охтенский пр., 81, зав. Нехорошева Н. И., **146-ая** — шоссе Революции (б. Колтушское), 62/72, зав. Зиборова М. В., **154-ая** — Симбирская, 4, зав. Надененко В. Н., секр. Комаров Д. В., **156-ая** — Тихвинская, 8, зав. Рылова Е. М., **157-ая** — Финский пер., 5, зав. Герман П. А., **159-ая** — Выборгская ул., 3, зав. Толкачев Ф. М., **162-ая** — Бабурин пер., 5, зав. Любимов В. Ф., **167-ая** — пр. К. Маркса (б. Б. Сампсониевский), 105-б, зав. Селиверстов С. С., пом. Будницкая М. С., **168-ая** — Институтский, 25, зав. Боч Г. Н., **170-ая** — Лесной, Новая, 3, зав. Лагевницкая А. А., **171-ая** — Лесной, Б. Спасская, 29-а, зав. Бегенина К. М., **173-ья** — Политехнический Ин-тут, кв. 90, зав. Шалин Л. Н., **174-ая** — Удельная, Энгельса, 45, зав. Попов В. В., пом. Быкова Н. А.

V. ПЕТРОГРАДСКИЙ РАЙОН.

Школы 1-ой ступ.

177-ая — ул. Кр. Зорь (б. Каменноостровский), 1/3, зав. Иерусалимская А. М., **179-ая** — М. Посадская, 15/17, зав. Попов П. И., пом. Колокшанский А. В., **180-ая** — ул. Мира (б. Ружейная), 14, зав. Докучаева А. А., пом-ки: Гердзей Е. Ц., Петцольд О. Л., **184-ая** — Карповка, 5, зав. Черняева М. Н., **185-ая** — ул. Кр. Зорь, (б. Каменноостровский) — 1/3, зав. Де-Жорж П. В., **186-ая** — Каменный о-в, Средняя аллея, 45, зав. Мурченко А. С., **188-ая** — Ст. Деревня, Благовещенская, 20, зав. Неклюков Г. П., пом. Дрябина Л. П., **191-ая** — пр. К. Либкнехта (б. Большой), 59, зав. Плюснин А. В., пом. Волкова, М. Т., **194-ая** — пр. К. Либкнехта (б. Большой), 29, зав. Еремеева С. П., **200-ая** — Петровский пр., 2, т. 586-78, зав. Николаевский, пом. Саглин В. А., **201-ая** — ст. Коломяги, 3 лин., 42, зав. Пахунова О. Ф., **202-ая** — ст. Ольгино, Хвойная, 5, зав. Петров В. И.

Школы 1-ой и 2-ой ступ.

176-ая — Петроградская наб., 24/7, зав. Стоман А. К., **178-ая** — М. Посадская, 26, зав. Родэ Н. Н., **181-ая** — Сытнинская, 11, зав. Юров Д. Г., **182-ая** — ул. Кр. Зорь (б. Каменноостровский), 36, зав. Смирнов С. А., **183-ья** — ул. Л. Толстого (б. Архиерейская), 2-б, зав. Хабунов Н. А., **187-ая** — Нов. Деревня, Школьная, 41, зав. Цивилев В. В., **189-ая** — Крестовский о-в, Александровский пр., 6-а, зав. Челюсткин И. А., пом-ки: Федоровская М. Т., Федосеев Б. С., **190-ая** — Плуталова, 24, зав. Герке А. А., пом-ки Андреева В. П., Георг Л. В., **192-ая** — Полозова, 2, зав. Серебренникова Н. П., **193-ья** — пр. К. Либкнехта (б. Большой), 37, зав. Леонтович А. Н., пом. Толмачев В. И., **195-ая** — ул. Красн. Курсанта (б. Б. Спасская), 23, зав. Орлова О. И., **196-ая** — Б. Гребецкая, 28, зав. Якимов И. Ф., **197-ая** — пр. К. Либкнехта (б. Большой), 18, зав. Синильщиков В. Е., **198-ая** — Зверинская, 21/23, зав. Борисов Я. А., пом. Габерпетель О. Р., **199-ая** — Церковная, 29, зав. Крачковский В. А.

VI. ВАСИЛЕОСТРОВСКИЙ РАЙОН.

Школы 1-ой ступ.

205-ая — В. О., 2 л., 59, зав. Карпова А. И., **209-ая** — В. О., 7 л., 52/31, зав. Малинина П. Н., **210-ая** — В. О., 7 л., 20, зав. Рожевиц В. Ф., пом. Симони О. К., **216-ая** — В. О., 13 л., 28, зав. Мышинский З. Л., **210-ая** — В. О., ул. Веры Слуцкой (б. 15 л.), 86, зав. Бернгардт В. Ф., **220-ая** — В. О., 22 л., 11, зав. Соколов П. Д., **223-ья** — В. О., Безымянный пер., 4, зав. Тузенко Д. Н., **224-ая** — Канареечная, 11, т. 579-41, зав. Януш М. В., **225-ая** — Гаванская, 71, зав. Петропавловская А. И., **226-ая** — Наличная, 2, зав. Куприянова М. Н.

Школы 1-ой и 2-ой ступ.

204-ая — Университетская, 9/7, зав. Аминицкая Е. Д., **206-ая** — В. О., 5 л., 16, зав. Калинин Г. С., **207-ая** — В. О., Ср. пр., 27, зав. Отто Е. И., пом-ки: Вихарева О. А., Данилова Т. А., Плоскина С. А., **208-ая** — В. О., Средний пр., 28, зав. Остроумов В. В., пом. Кононов Н. Н., **211-ая** — В. О., 9 л., 6, зав. Максимов В. Е., **212-ая** — В. О., 10 л., 51, зав. Смирнов В. Я., **213-ая** — В. О., 12 л., 5, зав. Мухин А. А., пом-ки: Григорьев А. П., Елизаров А. А., **214-ая** — В. О., 12 л., 13, зав. Серенсен В. Ф., пом. Петрова О. Д., **215-ая** — В. О., 13 л., 14, зав. Добычин Н. Н., пом-ки: Раевская С. И., Соснин Б. Д., **217-ая** — В. О., 14 л., 39, зав. Краснов В. А., пом-ки: Нечаев Ф. Л., Флит В. П., **219-ая** — ул. Веры Слуцкой (б. 15 л.), 16, зав. Якимова М. Н., пом-ки Гороховский А. Г., Кононыкина А. С., **221-ая** — В. О., 22 л., 7, зав. Бострем О. Ф., пом. Погребова М. Ф., **222-ая** — Косая лин., 15, зав. Виноградов А. А., пом-ки: Иванова Е. В., Куксинский В. М.

ЕДИНЫЕ ТРУДОВЫЕ ШКОЛЫ НАЦИОНАЛЬНЫХ МЕНЬШИНСТВ.

ЦЕНТРАЛНЫЙ РАЙОН.

2 Нац. Шк., ул. комп. Чайковского (б. Сергиевская), 56 — зав. Заславская Э. Л., **3 Нац. Шк.**, Моховая, 18 — зав. Яфуняева М. С., **4 Нац. Шк.**, ул. Желябова (б. Б. Конюшенная), 4/6 — зав. Ахолайнен А. П., **5 Нац. Шк.**, ул. Декабристов (б. Офицерская), 42, т. 551-64 — зав. Цейтлин Т. Я., пом. Шницер М. Я., **6 Нац. Шк.**, Красная ул. (б. Галерная), 53 — зав. Зирс З. Ю.

МОСКОВСКО-НАРВСКИЙ РАЙОН.

7 Нац. Шк., Курляндская, 18 — зав. Щучко М. М., **8 Нац. Шк.**, Серпуховская, 6 — зав. Пашук Б. Н.

ВОЛОДАРСКИЙ РАЙОН.

9 Нац. Шк., Кирилловская, 19 — зав. Боровинский А. Ф., **10 Нац. Шк.**, Канатная ул., 22 — зав. Русевич-Русинская Е. И.

ПЕТРОГРАДСКИЙ РАЙОН.

11 Нац. Шк., ул. Красных Зорь (б. Каменноостровский), 1/3 — зав. Супчелеев Х. Х., **12 Нац. Шк.**, Ст. Деревня, Благовещенская, 11 — зав. Сергеенко А. Н.

ВАСИЛЕОСТРОВСКИЙ РАЙОН.

13 Нац. Шк., В. О., 1 л., 26 — зав. Лайне Ф. М., **14 Нац. Шк.**, В. О., 10 л., 37 — зав. Кисельгоф З. А., **15 Нац. Шк.**, В. О., 10 л., 15-б — зав. Хайконен М. Г., **16 Нац. Шк.**, В. О., 14 л., 25 — зав. Полянская Л. Т.

ШКОЛЬНЫЕ ДЕТСКИЕ ДОМА.

I. ЦЕНТРАЛЬНЫЙ РАЙОН.

1 Шк. Детск. Дом, ул. декабр. Пестеля (б. Пантелеймоновская), 5 — зав. Токарева Е. А., **6 Шк. Детск. Д.**, Гродненский, 4 — зав. Зельцманко-Давидович В. А., **10 Шк. Детск. Д.**, Кирочная, 16 — зав. Орлова Ф. А., **11 Шк. Детск. Д.**, ул. комп. Чайковского (б. Сергиевская),

зав. Шершень М. М., пом. Мушегянц А. Н., **14 Шк. Детск. Д.**, Ковенский пер., 12 — зав. Гардер В. М., **15 Шк. Детск. Д.**, наб. Жореса (б. Французск.), 34 — зав. Йодзько М. Ф., **16 Шк. Детск. Д.**, Сергиевская, 24 — зав. Разумовская, **17 Шк. Детск. Д.**, ул. комп. Чайковского (б. Сергиевская), 56 — зав. Воронович М. Н., **20 Шк. Детск. Д.**, Знаменская, 8 — зав. Бернгардт В. И., **23 Шк. Детск. Д.**, Фонтанка, 36 — зав. Кайданов Б. А., **25 Шк. Детск. Д.**, ул. Петра Лаврова (б. Фурштадтская), 58 — зав. Лач И. Г., **26 Шк. Детск. Д.**, ул. комп. Чайковского (б. Сергиевская), 3 — зав. Трифонова Е. И., **32 Шк. Детск. Д.**, ул. Воинова (б. Шпалерная), 4 — зав. Егорова С. В., **33 Шк. Детск. Д.**, Моховая, 18 — зав. Яфуняева-Байши, **36 Шк. Детск. Д.**, Троицкая, 14 — зав. Авиром С. И., **38 Шк. Детск. Д.**, ул. комп. Чайковского (б. Сергиевская), 3 — зав. Сприщ М. А., **39 Шк. Детск. Д.**, ул. пис. Чехова (б. Эртелев пер.), 6 — зав. Чабан Е. Н., **40 Шк. Детск. Д.**, пр. Володарского (б. Литейный), 22 — зав. Григорьева Т. А., **48 Шк. Детск. Д.**, ул. Воинова (б. Шпалерная), 44 — зав. Шур К. Б., **52 Шк. Детск. Д.**, ул. Халтурина (б. Миллионная), 14 — зав. Янкевич П. И., **55 Шк. Детск. Д.**, ул. Глинки, 6 — зав. Павнин С. И., **57 Шк. Детск. Д.**, Красная ул. (б. Галерная), 69 — зав. Галицинский Б. Ф., **60 Шк. Детск. Д.**, Волынкин пер., 4/6 — зав. Кузин Я. М., **61 Шк. Детск. Д.**, Торговая, 14 — зав. Орлова Н. В., **63 Шк. Детск. Д.**, Мойка, 108 — зав. Уссаковская М. Ф., пом. Фрейтач В. Н., **67 Шк. Детск. Д.**, Торговая, 23/5 — зав. Лапин Ф. М., пом. Абрамов К. Я., **68 Шк. Детск. Д.**, Мойка, 26 — зав. Рутенберг Р. М., пом. Ивойлова Е. А., **69 Шк. Детск. Д.**, Мойка, 50, т. 566-60 — зав. Коган З. А., **70 Шк. Детск. Д.**, Красная ул. (б. Галерная), 67 — зав. Мягкова В. А., **72 Шк. Детск. Д.**, ул. 3 июля (б. Садовая), 127 — зав. Фролова А. Н., **74 Шк. Детск. Д.**, пр. Маклина (б. Английский), 18 — зав. Никонов К. Д., **75 Шк. Детск. Д.**, Красная ул. (б. Галерная), 53 — зав. Вирс А. Ю., **78 Шк. Детск. Д.**, Мастерская, 4 — зав. Кондратьева З. Л., **81 Шк. Детск. Д.**, ул. Союза Связи (б. Почтамтская), 4 — зав. Степанова Г. М., **82 Шк. Детск. Д.**, Театральная, 18 — зав. Киви Е. М., **83 Шк. Детс. Д.**, ул. Глинки, 8/35 — зав. Сулонин И. Г., **88 Шк. Детск. Д.**, Комиссаровская (б. Гороховая), 19 — зав. Метелицына Н. А., **233 Шк. Детск. Д.**, Советский пр. (б. Суворовский), 32-а — зав. Зверс-Петрова О. Ф., **234 Шк. Детск. Д.**, Кирочная, 54 — зав. Иванов С. М., **235 Шк. Детск. Д.**, ул. комп. Чайковского (б. Сергиевская), 56 — зав. Дворкина Ю. М., **247 Шк. Детск. Д.**, Тверская, 5, т. 544-26 — зав. Лосева Е. И., **252 Шк. Детск. Д.**, Советский пр. (б. Суворовский), 39 — зав. Синцовская-Визнер Н. Д., **255 Шк. Детск. Д.**, Лафонская, 3 — зав. Григорьева А. Г., **256 Шк. Детск. Д.**, ул. Воинова (б. Шпалерная), 66 — зав. Лебедев К. Н.

II. МОСКОВСКО-НАРВСКИЙ РАЙОН.

18 Шк. Детск. Д., ул. Тюмина (б. Воздвиженская), 7 — зав. Черноземова М. Г., **21 Шк. Детск. Д.**, Чернышев пер., 11 — зав. Ница В. А., **27 Шк. Детск. Д.**, Б. Казачий, 9 — зав. Легкова А. С., **28 Шк. Детск. Д.**, Чернышев пер., 11 — зав. Синицын Т. П., **158 Шк. Детск. Д.**, Цветочная ул., 13 — зав. Лелянова М. Ф., **159 Шк. Детск. Д.**, Международный пр. (б. Забалканский), 90 — зав. Капелева Л. Г., **161 Шк. Детск. Д.**, Можайская, 8 — зав Десятова В. Н., **162 Шк. Детск. Д.**, Международный пр. (б. Забалканский), 100 — зав. Новинский С. А., **167 Шк. Детск. Д.**, Ново-Сивковская, 20 — зав. Тычинская М. А., **168 Шк. Детск. Д.**, ул. Стачек (б. Петергофск. шоссе), 56 — зав. Есипова А. И., **169 Шк. Детск. Д.**, пр. Юного Пролетария (б. Старо-Петергофский), 27 — зав. Колокшанский А. В., **173 Шк. Детск. Д.**, пр. Огородникова (б. Рижский), 8 — зав. Румянцева А. Н., **174 Шк. Детск. Д.**, 8 Красноармейская ул. (б. рота), 8 — зав. Корольков Г. П., **175 Шк. Детск. Д.**, пр. Красных Командиров (б. Измайловский), 31 — зав. Образцова Л. И.

III. ВОЛОДАРСКИЙ РАЙОН.

29 Шк. Детск. Д., Обводн. кан., 17-а — зав. Яковлев П. А., **31 Шк. Детск. Д.**, Расстанная ул., 20 — зав. Лопатнев М. П., **179 Шк. Детск. Д.**, пр. с. Смоленского, 42 — зав. Михайлова Л. И., **180 Шк. Детск. Д.**, пр. с. Смоленского, 37 — зав. Соколов М. В., **182 Шк. Детск. Д.**, прав. б. Невы, 96 — зав. Халуева А. Я., **183 Шк. Детск. Д.**, пр. Володарского (б. Литейный), 125 — зав. Некрасов Я. М., **186 Шк. Детск. Д.**, дер. Мурзинка, Софийская, 11 — зав. Филиппова К. М., **236 Шк. Детск. Д.**, пр. 25 Октября (б. Невский), 176 — зав. Шохоль К. Р., **240 Шк. Детск. Д.**, Калашниковская наб., 5 — зав. Бернгардт В. И., **244 Шк. Детск. Д.**, М.-Охтенский, 51 — зав. Нагибина Т. Ф., **245 Шк. Детск. Д.**, М.-Охтенский пр., 55 — зав. Урнис Е. Ф., **248 Шк. Детск. Д.**, 8 Советская (б. Рождественск.), 60 — зав. Лосяк Е. С., **253 Шк. Детск. Д.**, Калашниковская наб., 72 — зав. Архипов С. К., **257 Шк. Детск. Д.**, Кирилловская, 19 — зав. Боровинский А. Ф., **258 Шк. Детск. Д.**, Советский пр. (б. Суворовский), 16 — зав. Козлов-Аллик С. Е., пом. Дерябкин И. С.

IV. ВЫБОРГСКИЙ РАЙОН.

134 Шк. Детск. Д., Лесной, Приютская, 1/4 — зав. Введенская В. В., **135 Шк. Детск. Д.**, Выборгская наб., 53 — зав. Иерусалимская Т. А., **136 Шк. Детск. Д.**, Выборгская наб., 49 — зав. Батманова М. А., **137 Шк. Детск. Д.**, пр. Карла Маркса (б. Б. Сампсониевский), 40 — зав. Ермолаева А. И., **138 Шк. Детск. Д.**, Лесной пр., 60 — зав. Демидова-Лампе А. А., **142 Шк. Детск. Д.**, Лесной пр., 20 — зав. Маркова М. Д., **145 Шк. Детск. Д.**, Ст.-Парголовский, 51 — зав. Щеглова С. И., **146 Шк. Детск. Д.**, Лесной, дор. в Гражданку, 4 — зав. Бабош-Пионтковская С. Г., **150 Шк. Детск. Д.**, Симбирская, 23 — зав. Самойлова М. С., **151 Шк. Детск. Д.**, Полюстровская наб., 17 — зав. Виммер О. К., **152 Шк. Детск. Д.**, Б. Об'ездная, 25/27 — зав. Милиневский А. Л., **155 Шк. Детск. Д.**, Ломанский пер., 17 — зав. Лепик А. Н., пом. Янсон И. Г., **157 Шк. Детск. Д.**, Сердобольская, 35 — зав. Киракцова Ш. Г., **230 Шк. Детск. Д.**, ул. Коммуны (б. Колтушское шоссе), за р. Жерновкой — зав. Киркина А. В., **231 Шк. Детский Д.**, Ильинская слоб., 21 — зав. Соколова Н. И., **237 Шк. Детск. Д.**, Б. Охта, Георгиевская, 54 — зав. Кривободров А. А., **238 Шк. Детск. Д.**, Гурдина ул., 16 — зав. Бьерклунд В. И., **239 Шк. Детск. Д.**, Б. Охта, Георгиевская, 35 — зав. Семенов С. С.

V. ПЕТРОГРАДСКИЙ РАЙОН.

188 Шк. Детск. Д., ул. Красных Зорь (б. Каменноостр.), 1/3 — зав. Скрипиль М. И., **190 Шк. Детск. Д.**, ул. Скороходова (б. Б. Монетная), 10 — зав. Макарова Е. В., **191 Шк. Детск. Д.**, Каменн. о-в, Лесная аллея, 23 — зав. Косарева М. К., **192 Шк. Детск. Д.**, Петроградская наб., 2/4 — зав. Стоман А. К., **193 Шк. Детск. Д.**, Ждановка, 8 — зав. Мещерякова М. В., **195 Шк. Детск. Д.**, Гатчинская, 5 — зав. Винчи Е. В., **197 Шк. Детск. Д.**, Шамшева, 17 — зав. Юдинсон Ц. М., **198 Шк. Детск. Д.**, Песочная наб., 28 — зав. Бернадская А. Г., **199 Шк. Детск. Д.**, ул. Красных Зорь, 41-б — зав. Зененко Г. В., **200 Шк. Детск. Д.**, Крест. о-в, Александровский пр., 6 — зав. Челюсткин И. А., **201 Шк. Детск. Д.**, ул. Красных Зорь (б. Каменноостр.), 41-б — зав. Соколов А. В., **202 Шк. Детск. Д.**, Саблинская, 4 — зав. Файнштейн А. Г., **203 Шк. Детск. Д.**, Крест. о-в, Александровский пр., 14 — зав. Савицкая Г. И., пом. Михитева А. Г., **205 Шк. Детск. Д.**, Песочная наб., 14 — зав. Плотникова Е. И., **206 Шк. Детск. Д.**, Кам. о-в, Полевая аллея, 45 — зав. Феоктистова С. И., **209 Шк. Детск. Д.**, Строгановская наб., 7 — зав. Левит Р. З., **210 Шк. Детск. Д.**, Строгановская наб., 7 — зав. Казимирчик Ю. К., **211 Шк. Детск. Д.**, Ст. Деревня, Благовещенская ул., 11 — зав. Сергиенко А. Н., **212 Шк. Детск. Д.**, Кам. о-в, Березовая аллея, 11 — зав. Горюнова А. С., **213 Шк. Детск. Д.**, Кам. о-в, Боковая аллея, 5 — зав. Парфенова Е. П., **214 Шк. Детск. Д.**, Кам. о-в, Березовая аллея, 5 — зав. Шалаурова Л. А., **215 Шк. Детск. Д.**, ул. Красн. Зорь (б. Каменноостр.), 1/3 — зав. Гинзбург О. А., **216 Шк. Детск. Д.**, ул. Красн. Зорь (б. Каменноостр.), 1/3 — зав. Конисская Е. Н., **217 Шк. Детск. Д.**, Кам. о-в, Средняя аллея, 45 — зав. Мурченко, **219 Шк. Детск. Д.**, Кам. о-в, Западная аллея, 40 — зав. Поморцева Е. И., **221 Шк. Детск. Д.**, М. Белозерская, 7 — зав. Соколовская М. А., **222 Шк. Детск. Д.**, Ждановка, 9 — зав. Рейхгардт А. М., **225 Шк. Детск. Д.**, Кам. о-в, Большая аллея, 49 — зав. Варшавская М. С.

VI. ВАСИЛЕОСТРОВСКИЙ РАЙОН.

37 Шк. Детск. Д., В. О., 1 л., 56 — зав. Волин П. Н., **91 Шк. Детск. Д.**, В. О., 14 л., 25 — зав. Полянская Л. Т., **93 Шк. Детск. Д.**, В. О., 10 л., 37 — зав. Кисельгоф З. А., **94 Шк. Детск. Д.**, В. О., 10 л., 15-б — зав. Путтонен Е. И., **96 Шк. Детск. Д.**, В. О., 13 л., 14 — зав. Добычин Н. Н., пом-ки: Добрянская М. М. и Соснин Б. Д., **97 Шк. Детск. Д.**, В. О., 6 л., 43 — зав. Титова А. О., **98 Шк. Детск. Д.**, В. О., 17 л., 12 — зав. Виллегероде О. П., **100 Шк. Детск. Д.**, В. О., 18 л., 7 — зав. Неклюдова А. Д., **101 Шк. Детск. Д.**, В. О., Средний пр., 20/27 — зав. Николаева М. М., **102 Шк. Детск. Д.**, В. О., 12 л., 5 — зав. Мухин А. А., **103 Шк. Детск. Д.**, В. О., С'ездовская л., 11 — зав. Вахрамеева О. А., **105 Шк. Детск. Д.**, В. О., Косая л., 15 — зав. Бутягина Н. П., **107 Шк. Детск. Д.**, В. О., 9 л., 50 — зав. Жукова А. К., пом. Захаров В. С., **108 Шк. Детск. Д.**, В. О., 1 л., 34 — зав. Шпигель А. Ф., **109 Шк. Детск. Д.**, В. О., Безымянный пер., 4 — зав. Голохвастова А. Д., **110 Шк. Детск. Д.**, В. О., пр. Пролетарск. Победы (б. Большой), 75-б — зав. Порошина Е. А., **111 Шк. Детск. Д.**, В. О., С'ездовск. ул. (б. Кадетская л.), 11 — зав. Согин В. Н., **113 Шк. Детск. Д.**, В. О., 14 л., 29 — зав. Фокеева Л. М., **117 Шк. Детск Д.**, В. О., 23 л., 6/1 — зав. Преображенский Ю. В., **118 Шк. Детск. Д.**, Канареечная ул., 11 — зав. Януш М. К., **120 Шк. Детск. Д.**, В. О., ул. Веры Слуцкой (б. 15 л.), 16 — зав. Каменская Т. П., **121 Шк. Детск. Д.**, В. О., 3 л., 10 — зав. Самченко П. В.

ДОШКОЛЬНЫЕ ДЕТСКИЕ ДОМА.

I. ЦЕНТРАЛЬНЫЙ РАЙОН.

2 Дошк. Детск. Д., ул. Слуцкого (б. Таврич.), 11, кв. 4 — зав. Глотнова В. А., **3 Дошк. Детск. Д.**, ул. пис. Чехова (б. Эртелев пер.), 6 — зав. Успенская Е. А., **4 Дошк. Детск. Д.**, ул. комп. Чайковского (б. Сергиевск.), 24 — зав. Урбас М. Т., **5 Дошк. Детск. Д.**, ул. Слуцкого (б. Таврическ.), 17 — зав. Алексеева, **6 Дошк. Детск. Д.**, Смольный, Север. пол-на — зав. Вайсер Б. Л., пом. Образцова Н. В., **7 Дошк. Детск. Д.**, Крест. о-в, Ольгина, 2 — зав. Калашникова А. А., **9 Дошк. Детск. Д.**, Озерной пер., 1 — зав. Бухбиндер С. И., **10 Дошк. Детск. Д.**, Красная ул. (б. Галерная), 25 — зав. Бессмертная Е. Г., **14 Дошк. Детск. Д.**, Казанская, 47 — зав. Легкова, **16 Дошк. Детск. Д.**, ул. Союза Связи (б. Почтамтская), 19, **18 Дошк. Детск. Д.**, Мойка, 52—зав. Зелигер Ю. И., **19 Дошк. Детск. Д.**, Лиговская, 44.

II. МОСКОВСКО-НАРВСКИЙ РАЙОН.

36 Дошк. Детск. Д., 3 Красноармейск. (б. 3 Рота), 18 — зав. Андреева А. Н., **37 Дошк. Детск. Д.**, ул. Стеньки Разина (б. Эстляндская), 8 — зав. Панько-Максимович А. П., **38 Дошк. Детск. Д.**, 9 Красноармейск. (б. 9 Рота), 7 — зав. Мордовская Н. А., **Общежитие при музее**, ул. Слуцкого (б. Таврическ.), 17 — зав. Морозова.

III. ВОЛОДАРСКИЙ РАЙОН.

3 Дошк. Детск. Д., пр. с. Володарского (б. Шлиссельбургский), 50 — зав. Дмитриева Н. П., **13 Дошк. Детск. Д.**, М. Охта, Суворовская, 1/2 — зав. Янкевич А. И., **34 Дошк. Детск. Д.**, 8 Советская (б. Рождественская), 48 — зав. Журавлева.

IV. ВЫБОРГСКИЙ РАЙОН.

8 (22) Дошк. Детск. Д., Лесной, М. Об'ездная, 10 — зав. Островская Н., **1 (28) Дошк. Детск. Д.**, Новосильцевская, 13 — зав. Дютиль Е. Н., **2 (25) Дошк. Детск. Д.**, Удельная, Осиповский проезд, 105/106 — зав. Моисеева Я. И., пом. Никулина Е. Н., **3 (27) Дошк. Детск. Д.**, Лесной, Болотная, 13 — зав. Трофимова Л. И., **4 (29) Дошк. Детск. Д.**, Арсенальная, 1/3 — зав. Белкова Е. Е., **5 (26) Дошк. Детск. Д.**, Ст.-Парголовский, 110 — зав. Кочановская О. Г., **6 (24) Дошк. Детск. Д.**, Удельная, Кузнечная, 39 — зав. Тамарова Ю. Н., **8 (23) Дошк. Детск. Д.**, ул. Энгельса, 4 — зав. Цират-Спундрик А. А., **21 Дошк. Детск. Д.**, Выборгская наб., 53 — зав. Иерусалимская.

V. ПЕТРОГРАДСКИЙ РАЙОН.

20 Дошк. Детск. Д., Кам. о-в, Большая аллея, 13 — зав. Языкова А. М., **36 (19) Дошк. Детск. Д.**, Крест. о-в, Ольгина ул., 2—зав. Васильева, **37 (15) Дошк. Детск. Д.**, Песочная ул., 25 — зав. Бранденбург Е. А., **38 (16) Дошк. Детск. Д.**, Песочная, 38 — зав. Григорьева Л. И., **51 (18) Дошк. Детск. Д.**, наб. М. Невки, 13 — зав. Сирку В. П., **57 (17) Дошк. Детск. Д.**, наб. М. Невки, 4 — зав. Мельникова, **58 (13) Дошк. Детск. Д.**, Лахтинская, 5— зав. Ксенофонтова А. Е., **59 (14) Дошк. Детск. Д.**, ул. Красн. Зорь (б. Каменноостр.), 44-а — зав. Ольхина О. А.

VI. ВАСИЛЕОСТРОВСКИЙ РАЙОН.

6 (11) Дошк. Детск. Д., В. О., 3 л., 10 — зав. Тардова А. А., **26 (12) Дошк. Детск. Д.**, В. О., 5 л., 62 — зав. Орлова О. П., **27 (10) Дошк. Детск. Д.**, В. О., 1 л., 36 — зав. Паулин Ф. И., **103 Дошк. Детск. Д.**, В. О., 8 л., 29.

ДЕТСКИЕ ОЧАГИ.

I. ЦЕНТРАЛЬНЫЙ РАЙОН.

1 Детск. оч. (2), ул. Воинова (б. Шпалерная), 50 — зав. Сидоров И. И., **2 Детск. оч. (1)**, ул. Воинова (б. Шпалерная), 10 — зав. Костромина А. Н., **3 Детск. оч. (11)**, пр. Майорова (б. Вознесенск.), 6 — зав. Валлер О. И., **4 Детск. оч. (10)**, пр. Маклина (б. Английск.), 38 — зав. Щедрова О. Н., **6 Детск. оч. (8)**, кан. пис. Грибоедова (б. Екатерининск.), 95 — зав. Антонинковская Н. Г., **7 Детск. оч. (6)**, Кузнечный пер., 21 — зав. Спесивцева П. Л., **8 Детск. оч. (7)**, Свечной пер., 23— зав. Чернышева, **9 Детск. оч.**, ул. Декабристов (б. Офицерская), 36 — зав. Яковлева, **10 Детск. оч. (3)**, Надеждинская, 38 — зав. Петрова Н. В., **5 Детск. оч.**, ул. Слуцкого (б. Таврическ.), 35 — зав. Абрамович М. В., **55 Детск. оч. (12)**, ул. 3 июля (б. Садовая), 22—зав. Брискман Э. О., **8 Детск. оч. (4)**, ул. Моисеенко (б. Б. Болотная), 26 — зав. Матиссен.

II. МОСКОВСКО-НАРВСКИЙ РАЙОН.

3 (11) Детск. оч., 2 Красноармейская (б. 2 рота), 14 — зав. Георгиевская Е. А., **44 Детск. оч. (46)**, ул. Марата (б. Николаевская), 71 — зав. Щербакова М. В., **45 Детск. оч.**, Бронницкая, 2 — зав. Успенская Е. И., **46 Детск. оч. (48)**, Фонтанка, 108 — зав. Семенова Т. В., **47 Детск. оч. (49)**, Серпуховская, 6 — зав. Позднякова Е. И., **48 Детск. оч. (11)**, 2 Красноармейск. (б. 2 Рота), 14 — зав. Елесина Е. В., **49 Детск. оч. (51)**, Таракановка, 14 — зав. Беспартошина, **50 Детск. оч. (52)**, Путил. завод, Шелков пер., 7/2—зав. Львова Н. В., **51 Детск. оч. (53)**, Международный пр. (б. Забалканск.), 111 — зав. Нефедович А. А., **52 Детск. оч. (54)**, пр. Юного Пролетария (б. Ст. Петергофск.), 36 — зав. Анопова Е. М., **53 Детск. оч. (55)**, пр. Огородникова (б. Рижский), 3 — зав. Ленцу, **54 Детск. оч. (56)**, Заставская, 26/13 — зав. Френкель, **55 Детск. оч. (50)**, 2 Красноармейск. (б. 2 Рота), 11— зав. Гринберг С. Б., **Детск. оч.**, Обводный кан., 103 — зав. Семенова Т. В.

III. ВОЛОДАРСКИЙ РАЙОН.

2 Детск. оч. (40), Кирилловская, 4 — зав. Бабушкина А. Н., **3 Детск. оч. (44)**, Н.-Александровская, 16/18 — зав. Юдина, **5 Детск. оч. (43)**, Палевский пр., 33/39 — зав. Дмитриева Е. И., **6 Детск. оч. (45)**, Тамбовская, 65 — зав. Бертельс О. В., **10 Детск. оч. (41)**, Дегтярная, 2 — зав. Гершович, **11 Детск. оч. (39)**, пр. Бакунина (б. Калашник.), 9 — зав. Казакова О. П., **18 Детск. оч. (38)**, 7 Советская (б. Рождеств.), 30 — зав. Абрамсон Е. А., **22 Детск. оч. (42)**, пр. с. Мих. Архангела, 9 — зав. Смирнова.

IV. ВЫБОРГСКИЙ РАЙОН.

1 Детск. оч. (34), Лесной пр., 18 — зав. Халбцова Т. Я., **2 Детск. оч. (31)**, Удельная, Костромск. пр., 83 — зав. Семенова М. И., **3 Детск. оч. (35)**, Варваринская, 19 — зав. Шавельская Е. Г., **Детск. оч. (37) при Ирин. ж. д.**, Б. Охта, Георгиевская, 34 — зав. Морошкина Т. К., **4 Детск. оч. (32)**, Лесной, Б. Спасская, 29/5 — зав. Кровельская А. И., **36 Детск. оч.**, Выборгская наб., 27/29 — зав. Дмитриева, **5 Детск. оч.**, Полюстровская наб., 5 (больн. К. Либкнехта)—зав. Орловская А. М.

V. ПЕТРОГРАДСКИЙ РАЙОН.

1 Детск. оч. (22), ул. Красн. Курсанта (б. Б. Спасская), 26-б — зав. Беккер Л. Б., **3 Детск. оч. (22)**, ул. Эдиссона (б. Грязная), 14 — зав. Соловьева Е. Ф., **5 Детск. оч. (21)**, Б. Пушкарская, 50/23 — зав. Дмитриева А. В., **6 Детск. оч. (25)**, пр. К. Либкнехта (П. С., б. Большой пр.), 82 — зав. Эйбель М. Н., **7 Детск. оч. (27)**, Б. Вульфова, 9/4 — зав. Кондарушкина Е. В., **9 Детск. оч. (29)**, Новодеревенск. наб., 12 — зав. Иванова А. М., **10 Детск. оч. (30)**, Коломяжск. пер., 7 — зав. Якшич С. Н., **13 Детск. оч. (23)**, Б. Разночинная, 14 — зав. Цешковская Б. К., **15 Детск. оч. (24)**, Гатчинская, 26 — зав. Волкова Н. Т., **17 Детск. оч. (28)**, Аптекарский пр., 7 — зав. Макушева Е. Н., **18 Детск. оч.**, Песочная, 33 — зав. Левыкина Е. И., **23 Детск. оч. (26)**, Б. Пушкарская, 20 — зав. Леонтьева О. А.

VI. ВАСИЛЕОСТРОВСКИЙ РАЙОН.

3 Детск. оч. (14), В. О., 8 л., 55 — зав. Семенова, **4 Детск. оч. (15)**, В. О., Детская (б. Княгининская), 5 — зав. Мордвич-Бомэ Э. Ю., **5 Детск. оч. (1)**, В. О., 5 л., 16 — зав. Макарова Н. А., **6 Детск. оч. (17)**, Уральская, 1 — зав. Торнеус В. Н., **7 Детск. оч. (19)**, В. О., 9 л., 42 — зав. Пудовская, **8 Детск. оч. (18)**, Уральская, 15 — зав. Петропавловская С. П., **10 Детск. оч. (16)**, пр. Пролетарск. Победы (б. Большой), 79 — зав. Борщевская М. А.

ШКОЛЫ ГРАМОТЫ.

I. ВАСИЛЕОСТРОВСКИЙ РАЙОН.

При **Балтводе**, В. О., уг. Косой л. и пр. Пролетарской Победы (б. Большого), 64 — зав. Рылова М. Л., при **Кабельном заводе**, Кожевенная л., 40 — зав. Бороздич Е. К., при **Трубочном заводе**, 8 л., 75-б — зав. Логвинова Т. Е., при **Электроаппарате**, 24 л., 5 — зав. Гайдукова К. Ф., при **1-й Гос. Табачн. ф-ке им. Урицкого «Пищевкус»**, 9 л., 36/40 — зав. Мелкова А. Ф., при **Хлебозаводе «Красноармеец»**, Косая л., 27 — зав. Муратова Л. Л., при **Ткацкой ф-ке текстильщ. им. Желябова**, Уральская, 15 — зав. Шиллинг О. Ф., при **ф-ке им. Веры Слуцкой**, Кожевенная л., 34 — зав. Самойлова М. М., при **1-м кожзаводе**, Голодаевск. пр. — зав. Волкова Л. Д., при **2-м Гос. кож. заводе им. Радищева**, Кожевенная л., 27 — зав. Прейс П. Н., при **кожзаводе «Коминтерн»**, Кожевенная л., 1 — зав. Валевачева А. А., при **трампарке**, Средний, 77 — зав. Разина Е. И., при **депо пожарн.**, пр. Пролет. Победы (б. Большой), 67 — зав. Жухина М. И., при **депо пожарн.**, Гавань, Остроумова — зав. Зряхова Е. П., при **б-це Веры Слуцкой**, 1-я л., 58 — зав. Николаева В. А., **при б-це в память Октябрьской Революции**, 24 л., 75 — зав. Зряхова А. П., при **доме инвалидов им. Аврова**, Детская, 3 — зав. Петровская Л. Н., при **2-м распредел.**, 14 л., 61 — зав. Петровская Л. Н., при **об. Раб. Просв. курсах**, пр. Пролетарск. Победы (б. Большой), 55 — зав. Ворогушина М. К., при **Воскресной школе Раб. Просв.**, пр. Пролетарск. Победы (б. Большой), 55 — зав. Ворогушина Е. К., при **Писчебум. ф-ке им. Зиновьева**, Уральская, 14— зав. Серебрянникова М. С., при **Бирже Труда водников**, 4 л. — зав. Гиссер М. Г., при **Финверфи**, Уральская, 19 — зав. Серебрянникова Е. С., при **Литографии**, 10 л., 57 — зав. Магнус Е. А., при **Оптич. Институте**, лин. им. проф. Менделеева

(б. Университетск.), 3 — зав. Автономова М. Я., при **Гл. Физ. Обсерватории**, 23 л., 4 — зав. Серебрянникова М. С.

II. ВОЛОДАРСКИЙ РАЙОН.

При **Пролетарск. заводе**, пр. с. Мих. Архангела — зав. Рихтер М. В., при **заводе «Большевик»** (б. Обуховский), пр. с. Александровского — зав. Кузнецова А. А., при **ф-ке «Красный Ткач»**, прав. бер. Невы, 96 — зав. Жуков, при **ф-ке «Пролетарий»**, пр. с. Смоленского, 42 — зав. Нефедов П. П., при **8-м Отд. Милиции**, пр. с. Смоленского, 69 — зав. Сухих М. А., при **Шлиссельбургской пожарн. ч.**, Стеклянный городок — зав. Аллой Н. Д., при **б-це Боткина**, Перекупной пер., 10 — зав. Бондаревский, при **б-це Раухфуса**, Лиговская — зав. Садовский Н. В., при **Троицкой Общине**, 2 Советская (б. Рождественская), 10 — зав. Лебединская А. О., при **Рождественск. пожарн. ч.**, Мытнинская, 3 — зав. Лебединская А. О., при **ст. Сортировочная Окт. ж. д.** (б. Николаевск.), — зав. Григорьева З. И., при **Лиговской пожарн. ч.**, Лиговская — зав. Петрова В. И., при **Большеохтенск. пожарн. ч.**, Б. Охта — зав. Струве А. Г., при **Смол. раб. кл.**, пр. с. Смоленского, 83, при **2-м Исправ. доме**, Константиноградская ул., 6 — зав. Арефьев Г. С., при **Гос. заводе речн. судостроен.**, Охта — зав. Овчинникова М. Д., при **1-й Гос. мельнице**, Обводн. кан. — зав. Пархоменко В. В., при **б-це Гааза**, Переяславская, 1 — зав. Бывалькевич А. М.,

III. ВЫБОРГСКИЙ РАЙОН.

При **Выборгской детск. б-це**, пр. К. Маркса (б. Б. Сампсониевский) — зав. Алдунина Л. Г., при **б-це К. Маркса**, Оренбургская, 4 — зав. Бывалькевич Б. М., при **Клинич. Военн. Госпитале**, Клиника Вилье — зав. Шульга В. Р., при **об'единен. клубе лечебн.**, Ломанский пер., 9/12 — зав. Какузе Ф. Я., при **Хлебозаводе**, Тимофеевская, 32 — зав. Сухих А. А., при **1-м Исправ. доме**, Арсенальная, 9 — зав. Рейман А. А., при **клубе Фин. ж. д.**, Симбирская, 12 — зав. Гурштейн С. И., при **домпросвете транспорта**, Б. Охта, Алексеевская, 15/21 — зав. Александрова А., при **14-х общеобразовательных курсах**, Симбирская, 4 — зав. Пашу М. А., при **163-й Совшколе**, Лесной пр., 62 — зав. Смуль А. К., при **б. гимназии**, Лесной, Новая, 1 — зав. Шайкина О. Ф., при **Оно**, Симбирская, 12 — зав. Ткаченко Л. А., при **зав. «Айваз»** и **«Светлана»**, ул. Энгельса (б. Выборгское шоссе), 21/25 — зав. Смирнова А., при **зав. «Красная Заря»**, пр. К. Маркса (б. Б. Сампсониевский), 70 — зав. Соловьева А. А., при **зав. б. Нобеля**, Сампсониевская наб., 13/15 — зав. Иоффе Л. Я., при **зав. «Красная Звезда»**, Выборгская наб., 21/23 — зав. Явейн О. В., при **зав. «Красный Выборжец»**, Полюстровская наб., 27 — зав. Ржеуцкий П. Т., при **Металлическом зав.**, Полюстровская наб. 19 — зав. Драпкин Я., при **ф-ке «Красный Маяк»**, Выборгская наб. 27/29 — зав. Бывалькевич Б. М., при **ф-ке «Правда»**, Выборгская наб., 31 — зав. Чаплюк Е. М., при **ф-ке «Василия Герасимова»**, Выборгская наб., 41 — зав. Дорофеев А., при **ф-ке «Свобода»**, Зеленков пер., 9 — зав. Харитонов Н. Е., при **ф-ке «Волокно»**, Варваринская, 4 — зав. Ухов В. М., при **зав. «Промет»**, Полюстровская наб., 5-б — зав. Ширяев Е. И., при **б-це им. К. Либкнехта**, Полюстровская наб., 5-а — зав. Чулкевич В. А., при **Политехническ. Ин-те**, Лесной — зав. Васьковский К. А., при **3-й Гос. Шоколадн. ф-ке**, 1-й Муринский — зав. Садовский В. Д., при **Молочной ферме Губпродкома**, Нейшлотский пер., 23 — зав. Дорофеева, при **б-це им. Калинина**, Институтский пр., 6 — зав. Садовский В. Р., при **3-й психиатрич. б-це**, Фермское шоссе — зав. Матвеева, при **Александровск. пожарн. ч.**, Полюстровская наб., 17 — зав. Ширяев Е. Н., при **13-м отд. Милиции**, Кондратьевский (б. Безбородкинский), 2—зав. Чаплюк А., при **20-м отд. Милиции**, Симбирская, 12 — зав. Турусов С. И., при **21-м отд. Милиции**, 2-й Муринский, 33 — зав. Чулкевич В. А., при **22-м отд. Милиции**, Б. Охта, Большеохтенск., 91 — зав. Земскова А.

IV. МОСКОВСКО-НАРВСКИЙ РАЙОН.

При **зав. б. Сименса-Шуккерт**, Московское шоссе — зав. Смирнов Н. С., при **Черниговском холодильнике**, Черниговская, 9 — зав. Лосев М. Х., при **Кожев. зав.**, Цветочная, 6 — зав. Смогоржевская Е. А., при **Депо пожарн.**, Международный (б. Забалканский), 85 — зав. Смогоржевская Е. А., при **ф-ке одежды**, Международный (б. Забалканский), 75— зав. Огневич З. И., при **Трампарке**, Международный (б. Забалканский), 71 — зав. Петровская Л. Н., при **ф-ке «Скороход»**, Международный (б. Забалканский), 103 — зав. Гусев И. В., **при клубе Печатников**, Социалистическая (б. Ивановская), 14—зав. Богоявленская О. Н., при **2-й таб. ф-ке**, ул. «Правды», (б. Кабинетская), 14 — зав. Серебрякова, при **Обуховск. б-це**, Фонтанка, 106 — зав. Грюнталь О. В., при **Александровск. б-це**, Фонтанка, 132 — зав. Лебедева Р. И., при **б-це им. Пастера**, Фонтанка, 152 — зав. Тюркина А. Н., при **3-м отд. грузчиков**, Международный (б. Забалканск.), 30 — зав. Першин Н. Н., при **обозе Т. П. О.**, Рыбинская, 13 — зав. Козловский А. Н., при **обозе Пепо № 1**, 1 Красноармейская (б. 1 рота), 7/9 — зав. Липкин, при **1-й электрическ. ст.**, Обводн. кан., 99 — зав. Неманова Б. Л., при **Тентелевском химич. зав.**, Химический пер., 5 — зав. Артемьева З. А., при **Экспедиц. Загот. Гос. Знаков**, пр. Огородникова (б. Рижский), 3 — зав. Рудзиш, при **ф-ке шерсти**, ул. Шкапина (б. Везенбергская), 8/10 — зав. Хомский Д. М., при **ф-ке «Бела Кун»**, кан. писат. Грибоедова (б. Екатерининск. кан.) — зав. Баранова М. И., при **б-це им. Фореля**, ул. Стачек (б. Петергофск. шоссе), 22 — зав. Вайсман Д. А., при **«Красном Треугольнике»**, Таракановка, 14 — зав. Цыпулина С. П., при **зав. «Стенька Разин»**, ул. Стеньки Разина (б. Эстляндская), 13 — зав. Гусева Е. Н., при **Путиловском зав.**, ул. Стачек (б. Петергофское шоссе) — зав. Спиридонова, при **Хлебозаводе**, Международный (б. Забалканский), 73 — зав. Смирнова В. В., при **2-м отд. грузчиков**, Лифляндская, 6 — зав. Отокменский П. А., при **Путиловской верфи**, ул. Стачек (б. Петергофское шоссе) — зав. Киппани Ф. В., при **Окружном вещев. складе**, Корпусное шоссе — зав. Курбатова В. И., при **складе Пепо № 1**, Киевская, 1 — зав. Гурьянова А. Н., при **Петергофской пожарн. ч.**, Ушаковская — зав. Морозова, при **школе**, Лермонтовский, 52 — зав. Бондаровский С. Н., при **79-й Совшколе**, Курляндская, 29 — зав. Курыгин И. Н., при **28 детск. доме**, Черниговский пер., 1 — зав. Головушкин А. М., при **Воскресенской шк.**, Международный (б. Забалканский), 103 — зав. Гусев И. В., при **б-це им. Нахимсона**, Обводн. кан. 145 — зав. Мордвинов Л. М., при **б-це им. Коняшина**, Международный (б. Забалканский) — зав. Оржеховская Б. А., при **б-це им. Тарновского**, Фонтанка, 166 — зав. Смирнова Г. В., при **Макар. ф-ке**, Международный (б. Забалканский), 128 — зав. Маркузе Н .Н., при **Макар. ф-ке**, Международный (б. Забалканский), 105 — зав. Гурьянова А. Н., при **2-м Гос. ипподроме**, Семеновский плац— зав. Петров И. Н., при **ф-ке «Советская Звезда»**, Лифляндская, 3 — зав. Бурштейн С. И., при **костеобжигат. зав.**, наб. Екатерингофки, 29 — зав. Баранова М. П.

V. ПЕТРОГРАДСКИЙ РАЙОН.

При **ф-ке «Красное Знамя**, ул. Красн. Курсанта (б. Б. Спасская) — зав. Гио Г. Д., при **ф-ке «Канат»**, Петровский о-в, при **зав. «Красная Бавария»**, Петровский о-в — зав. Гио Г. Д., при **Пожарн. ч.**, С'езжинская, 2 — зав. Концевая А. А., при **Доме инвалидов**, Геслеровский, 12— зав. Иоффе Л. Я., при **Трампарке**, Вульфова — зав. Коралова, при **Убежище для слепых**, Каменн. о-в, 12/2 — зав. Прейс В. В., при **4-х общеобразоват. курсах**, пр. К. Либкнехта (б. Большой), уг. ул. Розы Люксембург (б. Введенской) — зав. Бобров, при **8-х общеобразоват. курсах**, пр. К. Либкнехта (б. Большой) — зав. Петрова, при **зав. Телеф.-Телегр.** (б. Гейслер), ул. Слаботочная (б. Грязная), 12 — зав. Васильков, при **б-це Эрисмана**, ул. Льва Толстого (б. Архиерейская) — зав. Степанова А. В., при **ф-ке Советов**, Б. Пушкарская — зав. Александрова Н. С., при **Лесопильн. зав. им. Калинина**, Б. Зеленина — зав. Вяткин М. П., при **Лесопильн. зав. № 12**, Петровск. о-в, при **ф-ке «Красный Парус»**, Петровский о-в, — зав. Мальцев, при **Филатовской б-це**, ул. Красных Зорь (б. Каменноостровский) — зав. Концева А. А., при **Каменноостровск. б-це**, Каменный о-в — зав. Янковский П. С., при **16-м отд. Милиции** — зав. Осыгина З. П.

VI. ЦЕНТРАЛЬНЫЙ РАЙОН.

При **Пекарне**, Троицкая, 2 — зав. Дмитрюков И. Д., при **Физико-Терапевтич. ин-те**, ул. Слуцкого (б. Таврическая), 45 — зав. Ковалева О. Ф., при **б-це им. Жертв Революции**, пр. Володарского (б. Литейный), 56 — зав. Бессонова Е. А., при **Трампарке**, Дегтярный пер., 9 — зав. Нозенштрем А. И., при **Невской бумаго-прядильной и ниточн. ф-ке**, Костромская, 2 — зав. Фулон М. А., при **Доме Просвещения Мурманской ж. д.**, Кузнечный, 14 — зав. Муратова Л. Л., при **детск. б-це**, Очаковская, 6 — зав. Голубева М. С., при **гостин., б. Англия**, пл. Воровского (б. Исаакиевская), 2 — зав. Лебедкина М. М., при **Физико-Хирургич. ин-те**, Б. Под'яческая, 28/30 — зав. Быкова В. И., при **Доме грудн. ребенка**, ул. 3 Июля (б. Садовая), 60 — зав. Соловьева В. Р., при **Доме грудн. ребенка**, ул. 3 Июля (б. Садовая), 87 — зав. Соловьев А. А., при **лазар. им. Перовской**, Чебоксарский пер., 1 — зав. Шольц А. Ф., при **Доме Просвещения им. Герцена**, Лиговская, 4 — зав. Барминский В. А., при **Общеобразоват. курсах**, Торговая, 16 — зав. Сборовский К. А., при **2-м Адм. зав.**, Фонтанка, 203 — зав. Комаров Б. В., при **Гор. прачечн.**, Фонтанка, 4 — зав. Овчинникова М. Д., при **Гор. водопроводн. ст.**, ул. Слуцкого (б. Таврическая), 45 — зав. Пенножкевич Н. А., при **5-м пункте охраны материнства и младенчества**, ул. Глинки, 4 — зав. Хованова Е. Н., при **Центр. Доме Просвещения**, Казанская, 2 — зав. Курбатова Д. Д., при **Психиатрич. б-це**, Мойка, 126 — зав. Гарин

А. А., при **Общеобразоват. курсах**, ул. Герцена (б. Морская), 61 — зав. Гуров Н. А., при **Доме Просвещения им. Бухарина**, ул. 3 Июля (б. Садовая), 104 — зав. Васильева Е. Н., при **Советск. ин-те**, Кирочная, 41 — зав. Макарова А. З., при **Родовспомогательном доме**, Надеждинская, 5 — зав. Кюльпе Л. Р., при **Гужевом обозе Комхоза**, Аничков дв., Фонтанка, 33 — зав. Балонкина С. И., при **Ото-Фонетическ. ин-те**, ул. Воинова (б. Шпалерная), 14 и 16 — зав. Стоякина Н. Т., при **18-й Сов. школе**, ул. писат. Чехова (б. Эртелев пер.), 6— зав. Бломквист Г. К., при **Доме медицинск. работн.**, Инженерная, 9 — зав. Неманова Б. Л., при **Центр. Бирже Труда**, Бульв. Профсоюзов (б. Конногвардейск. бульв.) — зав. Клоуман И. С., при **ф-ке им. Бебеля**, ул. Моисеенко (б. Б. Болотная), 22 — зав. Стоякина Н. Т., при **Доме инвалидов**, Ярославская, 4 — зав. Шарапов Н. П., при **1-м Доме инвалидов**, пл. Диктатуры (б. Лафонская) — зав. Шольц А. Ф.

VII. ШКОЛЫ ГРАМОТНОСТИ ПРИ КУЛЬТ-ОТДЕЛАХ ЖЕЛ. ДОР.

Школа грамотности **на Детскосельском вокзале** (б. Царскосельск.) — зав. Борзенко Е. А., при **Петроградск. хозяйств. складе**, Обводн. кан., 68 — зав. Соколов А. В., при **1-м уч. службы пути**, Рыбинская, 4 — зав. Матусевич Д. Н., при **17-м уч. службы пути, Балтийский вокз.** — зав. Галицкая Е. П., при **1 уч. службы тяги, Варшавский вокз.** — зав. Никольский Ф. А., при **20 уч. службы пути**, «белый дом» Варшавского вокзала — зав. Дунина, при **6-м уч. службы тяги, Балтийский вокз.** — зав. Крылова П. Н., при **Депо Сортировочная, Окт.** (б. **Николаевск. ж. д.**) — зав. Богданова В. В., при **2-м отд. Эксплоатац.** — зав. Ставронин А. Н., при **Мастерских специальн. вагон. прямого сообщ.**, Рощинская, 1 — зав. Григус В. А.

ВЕЧЕРНИЕ ОБЩЕОБРАЗОВАТЕЛЬНЫЕ ШКОЛЫ ДЛЯ ВЗРОСЛЫХ.

Шк. при Дор. Отд. по Просв. С.-З. ж. д. им. Ленина — Звенигородская, 14 — зав. Шелкова З. П., **Шк. при Доме Просвещения им. Герцена** — Лиговская, 1, **Шк. «Красный Петроград»**, Торговая, 16 — зав. Сборовский К. А., **Шк. Нарсвязи**, ул. Герцена (б. Морская), 51 — зав. Гуров Н. Л., **Шк. им. Толстого**, В. О., пр. Пролетарской Победы (б. Большой), 55 — зав. Иткин А. Ю., **Шк. им. Калинина**, В. О., 7 лин., 20 — зав. Рожевич В. Ф., **Шк. при Доме Просвещения им. Тимирязева**, Обводный кан., 147, зав. Михайлов Ф. М., **Шк. при Доме Просвещ. им. Крупской**, пр. с. Смоленского, 83, **Шк. им. раб. Алексеева**, пр. К. Либкнехта (б. Большой), 37 — зав. Бзовская А. Ф., **Шк. им. Радищева**, пр. К. Либкнехта (б. Большой), 29 — зав. Васюточкин А. М., **Шк. им. Ломоносова**, пр. К. Маркса (б. Б. Сампсониевский), 105 — зав. Селиверстов, **Шк. им. Марти**, Симбирская, 4 — зав. Пашу М. А., **Шк. при Доме Просвещения им. Бухарина**, ул. 3 Июля (б. Садовая), 104, **Шк. глухонемых**, Красная (б. Галерная), 55, **Шк. при Доме Просвещ. им. Самойловой**, Международный (б. Забалканский), 103, **Шк. при Доме Просвещ. им. Некрасова**, Прилукская, 10 — зав. Нагин, **Вечерние курсы для взрослых** при Гостинографии им. Лоханкова, Греческий, 21 — зав. Любимов Г. Н., **Вечерние курсы Петрогубкультстроя**, М. Московская, 3 — зав. Карлов Н. И.

УЧРЕЖДЕНИЯ ДЛЯ ДЕФЕКТИВНЫХ ДЕТЕЙ.

А. ИНСТИТУТЫ.

Детский Обследовательский Институт (при Психо-Неврологической Академии). Фонтанка, 5.

Функции: всестороннее изучение детской личности в ее нормальных и болезненных проявлениях, разработка методов обследования ее особенностей, одаренности и дефективности. Ин-тут принимает детей для психологич. и врач.-педагогич. исследов., как в клинич. отд-ние, так и амбулаторно Ин-тут производит судебно-психиатрич. экспертизу несовершеннолетних обвиняемых.

Дир. проф. Грибоедов А. С., пом. Пунина-Грибоедова Е. П., **мед.-педагогич. амбулат.** — зав. Левин Ю. А., **психоаналит. кабин.** — зав. Перепель И. А., **психологич. лабор. и библ.** — зав. Банникова З. А., **дошкольн. клинич. отд.** — проф. Петцель Л. С., д-р Скальская В. В., **вспомогат. шк.-клинич. отд.** — д-р Головина-Скржинская Е. В., **школьн. клинич. отд.** — д-ра: Надольская М. М., Здравомыслова Г. К., **зубоврач. кабин.** — Утевская А. Я., **музей** — зав. Рубашева В. Л.

Институт Морального Воспитания (при Психо-Неврологической Академии).

Врач.-восп. отд-ние — Карповка, 5 и социальн. отд-ние — Кам. остр., Б Аллея, 59.

Ин-тут подразделяется на 2 отд-ния: **врачебно-воспитат.**, куда направляются дети-психоневротики с моральной дефективностью, и **социальное**, куда принимаются дети морально-дефективные.

Дир. проф. Бельский П. Г., пом. Горностаев В. В., зав. Никольский В. Н.

Ото-Фонетический Институт (при Психо-Неврологической Академии).

Ул. Воинова (б. Шпалерн.), 14, т. 140-36.

Функции: лечение и обучение детей, страдающих расстройством речи, слуха, голоса. Амбулатория и интернат на 200 детей.

Дир. — проф. Фельдберг Д. В., пом. Захарова М. А., инстр. Лебединский М. А.

Петрогр. Институт Глухонемых (при Психо-Неврол. Акад.).

Комиссаровская (б. Гороховая), 18.

Ин-тут подразделяется на детский сад и школу с 3-мя интернатами.

Дир. — Кюльпе Г. И., пом. Спиридонов Е. И., предс. месткома Григорьев М. Г.

Центр. Ин-тут глухонемых при Психо-Невр. Акад., ул. Воинова (б. Шпалерная), 6 — зав. Прохорова А. И.

Ин-тут Соц. Индив-ного восп-ния при Психо-Невр. Акад., Кронверкский пр., 5 — зав. Савченко А. П.

Воспит-ный Клинич-ий Ин-тут при Психо-Невр. Акад., Песочная, 24-а — зав. проф. Бехтерев В. М. Подробнее см. «Научные Учрежд.».

Детское Психиатр. Отд-ние при Патологическо-Рефл. Ин-те, Казачья, 3 — зав. Лабанова И. А.

Тифлиатрический Институт и Общежитие для слепых, Петр. ст., Геслеровский пер., 25/11.

Дир. — Кац Р. А., коменд. Полуянов Н. О., делопр. Петров Е. П.

Б. ПРИЕМНЫЕ ПУНКТЫ.

а) **Для несовершеннолетних обвиняемых** — ул. декабриста Рылеева (б. Спасская), 37, зав. Кузичкин А. Н., б) **для беспризорных детей** — ул. Желябова (б. Б. Конюшенная), 1, зав. Корсак К. К., в) **для беспризорных детей** — ул. Халтурина (б. Миллионн.), 11, зав. Загряжский В. И., г) **3-й пр. п.** — 3 Советская (б. Рождественская), 28, зав. Бороденко К. Д., д) **центр. набл.-распределит. пункт** для дефект. мальчиков — Обводный кан., 17, т. 140-35, зав. Скородумов Л. Л., пом-ки: Бикарюков В. Е., Сергиевская Б. С., е) **центр. приемно-распределит. пункт** для дефект. девочек — Мытнинск. наб. 1, т. 584-05— зав. Броварова М. В., пом-ки: Александрова А. Ф., Шаркова А. И., ж) **центр. карантинно-распределит. пункт** — ул. Красн. Зорь (б. Каменноостровск.), 21, зав. Оршанский Л. Г.

В. ДЕТСКИЕ ДОМА И РЕФОРМАТОРИУМЫ.

1 Детск. дом, ул. комп. Чайковского (б. Сергиевская), 45 — зав. Гурьев М. М., **1 Дет. дом для дефективн. девочек**, Глинская, 4 — зав. Анжего В. А., **2 Дет. дом**, Лахтинская, 10 зав. Дюкова М. Г., **2 Дет. дом** для дефективн. девочек, Лахтинская, 15 — зав. Матвеева Л. И., **3 Дет. дом** для дефект. девоч., Фонтанка, 164 — зав. Федорова А. Г., **3 Дет. дом**, ул. комп. Чайковского (б. Сергиевская), 53 — зав. Черноземов А. Н., **4 Дет. дом** для деефкт. девочек, Гатчинская, 35 — зав. Чичагова Е. И., **5 Дет. дом**, В. О., 2 лин., 37 — зав. Попелат Р. И., **6 Дет. дом** для девочек, Коломяги, Никитский, 18 — зав. Окунева А. М., **7 Дет. дом**, ул. Егорова (б. Тарасов пер), 26-а — зав. Ратмиров П. Г., **10 Дет. дом**, кан. пис. Грибоедова (б. Екатерининск.), 156 — зав. Лебедев А. Н., пом. Грицкевич А. Н., **Изоляционный Дет. дом для дефективн. малолетн.**, ул. декабриста Рылеева, (б. Спасская), 9 — зав. Медведев И. С., **Эммануиловский Дет. дом**, Удельная, Ярославский, 2 — зав. Видинеев К. М., **Реформаториум для несовершеннолетних мальчиков**, Мытнинская ул., 3 — зав. Матинянц В. Я., **Реформаториум** (6 дет. дом), пр. К. Маркса (б. Б. Сампсониевский), 97 — зав. Смирницкий К. Я., пом. Успенский А. П.

Г. ШКОЛЫ СОЦИАЛЬНО-ИНДИВИДУАЛЬНОГО ВОСПИТАНИЯ.

1-я, пр. Юного Пролетария (б. Старо-Петергофск.), 19/31 — зав. Сорока-Россинский В. Н., **2-я**, Торговая, 26 — зав. Сперанский В. П., **3-я**, Карповка, 5 — зав. Боброва Е. Н., пом. Черняева М. Н., **5-я**, пр. с. Смоленского, 67 — зав. Ханутин В. И.

Ремесленное училище для отсталых детей, Удельная, Мариинская, 4 — зав. Вознесенский М. Н.

Училище для слепых, Песочн., 37-б — дир-ор Мухин М. К

Школа-санатория для детей сифилит., Гагаринская, 5, т. 587-90 — зав. Тимме Н. А., пом. Малина К. В.

Д. ВСПОМОГАТЕЛЬНЫЕ ШКОЛЫ.

1-ая, В. О., 12 лин., 35—зав. Цветаев С. М., **2-ая**, В. О., 17 лин., 4 — зав. Борновская А. Д., **3-я**, 1 Красноармейская (б. 1 рота), 18 — зав. Собакина М. А., **4-ая**, ул. Веры Слуцкой (б. 15 лин.), 32 — зав. Ильина А. А., **центр.**, Песочная, 41 — зав. Граборов А. Н.

РАЗЛИЧНЫЕ УЧЕБНЫЕ УЧРЕЖДЕНИЯ.

ШКОЛЫ.

Областная школа советских и партийных работников им. Клары Цеткин при С.-З. Бюро Ц. К. Р. К. П., Выб. район, Симбирская, 4, т. 573-40 — зав. Лазуркина Д. А., пом. Сендирихин М. С., зам. и зав. уч. ч. Брюнелли Е. Л., пом. Некрасов В. М., завхоз Федоров А. С., предс. Психотехн. комиссии Басов М. Я., местком — предс. Солодовникова М. И., секр. Виноградов А. Н.

1-ая Петрогр. Школа Среднего Комсостава Милиции.

Ул. Гоголя, 8, т. 135-12.

Нач. шк. — Алексеев М. В., комисс. Усоленко С. А.

Канц-ия — нач. Алексеев П. А., **учебн. ч.** — нач. Неслуховский К. Ф., **хоз. ч.** — нач. Пелевин В. В., делопр. Парфенов П. А., **строев. ч.** — нач. Сидоров А. Н., **местком** — предс. Парфенов П. А.

Школа им. Тарновского, Фонтанка, 166 — зав. Карпова А. К.

Школа при Лесной детск. б-це, Выб. ст. Новоспасская, 5 — зав. Крылова В. И.

Школа при Выборгск. б-це, пр. К. Маркса (б. Б. Сампсониевск.), 69.

КУРСЫ.

Северо-Западные окружные курсы Связи, Крюков кан., 41/14, т. 156-88 — зав. Лукьянов И. М., зам. Березовский Я. П.

Высшие курсы Библиотековедения, ул 3 Июля (б. Садовая), 18 — дир-ор Банк В. Э., учен. секр Гейман В. Г.

Курсы Книговедения при Петроградском Ин-те Книговедения, Фонтанка, 20.

Статистические курсы при Уполном. Центр. Стат. Упр-ния С.-З Обл. — Надеждинская, 15, кв. 4. Зав. Цинзерлинг Д. П., т 134-02, секр. Попова Е. А.

Курсы по борьбе с вредителями с.-х. при Сев. Обл. Станц. защ. раст — пр. Володарского, 37/39.

Курсы новых языков (б. Берлиц) — пр. 25 Октября, 6.

Курсы по пищеведению, кулинарии и домоводству, Зимин пер., 4. Подготовляют заведывающих хозяйством и инструкторов по домоводству. Зав. Гунст В. И.

Высшие Курсы по Коммун. хоз. — пр. 25 Окт., 39. Декан Щупак Я. Д.

Курсы иностранных языков — Чернышев пер., 9.

Курсы языков — Жуковская, 57.

Курсы языков — Красных Зорь, 36.

См. также — **«Веч. Общеобр. школы для взросл.».**

УЧЕБНЫЕ МАСТЕРСКИЕ.

Центр. учебн. мастерская, Фонтанка, 36.

Рукодельная учебная мастерская, ул. дек. Рылеева (б. Спасская), 6 — зав. Филиппова О. Е.

Мастерская-школа, Ординарная, 4 — зав. Петрова Е. С.

ЭКСКУРСИОННЫЕ СТАНЦИИ.

Центральная станция, б Аничков Дворец — пр. 25 Октября, 39 — зав. Федоров В. А.

Лесная экскурсионн. станция, Лесной, 2-й Муринский, 26 — зав. Боч Г. Н., зам. Иванов Б. В.

Экскурсионная станция дома «Экскурсанта», ул. пис. Белинского (б. Симеоновская), 47/13 — зав. Краснуха Э. В.

ОБЩЕЖИТИЯ.

Общежитие для трудмолодежи, Комиссаровская (б. Гороховая), 18 — зав. Ульков-Юрковский А. С.

Общежитие для девочек, Ораниенбаумская, 23 — зав. Путикова М. В.

СКЛАДЫ И ПУНКТЫ.

Распредпункт б. Ц. О. Н. О., пр. 25 Октября (б. Невский), 58 — зав. Балосевич Ф. К.

Распредпункт и вещев. склад, Широкая, 1.

Учетно - Пересыльный пункт, Рузовская, 12 — зав. Саламака А. А.

РАЙОННЫЕ МУЗЕИ.

См. «Музеи».

ДОМА ПРОСВЕЩЕНИЯ.

Центральный район. Домпросвет им. Герцена, Лиговка, 1 — зав. Гродницкий С. П., **Домпросвет Работников Просвещения**, Казанская, 2, т. 178-00 — зав. Левентов Б. М., **Домпросвет им. Бухарина** ул. 3 Июля (б. Садовая), 104, т. 585-66 — зав. Бондырев Г. Ф., **Домпросвет им. Подбельского** — Нарсвязи, ул. Герцена (б. Морская), 61 — зав. Маковецкий, **Домпросвет Глухонемых**, Красная (б. Галерная), 55 — зав. Журомский Е. Е., **Домпросвет Латышский**, наб Красного Флота (б. Английская), 12 — зав. Кребоде П. М.

Московско-Нарвский район. Домпросвет им. Тимирязева. Обводн. кан., 147, т. 160-06, зав. Вельне Т. Н., **Домпросвет им. Самойловой.** Международн. (б. Забалканский), 103 — зав. Чудаков Г. Э., **Дом Коммунистич. воспитания молодежи им. Глерона**, Звенигородская, 10 — зав. Калинин Б. Л., **Домпросвет им. Короленко**, Обводный кан., уг Бронницкой, 93/44, т. 182-42 — зав. Плешивенко Ф. А.

Володарский район. Домпросвет им. Некрасова, Прилукская, 10 — зав. Нагли В. Н., **Домпросвет им. Крупской**, пр. с. Смоленского, 83 — зав. Суворов М. Л.

Петроградский район. Домпросвет им. Ленина, Кронверкский, 1, т. 178-64 — зав. Герасимов А. Ф.

Выборгский район. Центральный Домпросвет, Лесной, 19/21, т. 547-89 — зав Миколо Н. П.

Василеостровский район. Центральный Домпросвет. пр. Пролетарской Победы (б. Большой), 55, т 530-47 — зав. Пивоваров Ф. Г.

КЛУБЫ.

I. Василеостр. район: при **Центр. Доме Просвещния**, В. О., пр. Пролетарской Победы (б. Большой), 55, т. 530-47 — зав. Тетеревов Т. Т., **Центр. Клуб Р. К. С. М.**, В. О., пр. Пролетарской Победы (б. Большой), 60/5, т. 535-16, **при Трубочном зав.**, В. О., 8 л., 75, т. 150-19, при **Табачной ф-ке им. Урицкого** (б. Лаферм), В. О., Средний, 40, при **Балтийском зав.**, В. О., пр. Пролетарской Победы (б. Большой), уг. Косой л., при **Трампарке им. Леонова**, В. О., Средний, 77, при **Промбюро им. тов. Молотова**, В. О., Биржевая л., 12, комм. Промбюро, при **Финверфи «Путь к социализму»**, Уральская, 19, **памяти 9-го января**, Уральская, 17, при **ф-ке им. Зиновьева** (Бум.) — **им. К. Либкнехта**, В. О., 6 л., 40, т. 557-60.

II. Волод. р.: при **Центр. Доме Просвещения им. Крупской**, пр. с. Володарского (б. Шлиссельбургский), 33 — зав. Суворов, при **ф-ке Торнтон им. Луначарского**, прав. бер. Невы, 96, т. 153-64, при клубе великорусский оркестр в 35 челов. — препод Столбов П. Л., при **ф-ке «Пролетарий»** (б. Паля), пр. с. Смоленского, 42, т. 543-48, при **Фарфоровом зав.** — **клуб 14-го декабря**, пр. с. Володарского (б. Шлиссельбургский), т. 131-65, при **зав. «Большевик»** (б. Обуховский) — **им. Ленина**, с. Александровское, 52, т 535-20 — зав. Новоседз Р. Г., при **3-м Гос. Лесопильн. зав.** — **им. Толстого**, Охта, по р. Охте, 40-1, при **Невском Судостроит. зав. (б. Семянникова)** — **им. Некрасова**, пр. с. Володарского (б. Шлиссельбургский), 7, т. 505-73, при **зав. «Охта»** — **Соединенный клуб им. Толстого**, М. Охта, Матросская слоб., 21, **Центральный Р. К. С. М.**, пр с. Володарского (б. Шлиссельбургский), 48, т. 136-50, при **1-й Гос. Мельнице** — **им. Короленко**, Деменская, 5, при **Центр. Доме Просвещения** — **им. Некрасова**, Прилукская, 10 — зав. Нагай, при **4-й Электрическ. ст.**, Обводный кан., 19, комм. 4-й Электрич. станц. — зав. Коробова, при **зав. Мореходн. инструментов им. Толстого**, Охта, Новочеркасский, 3, т. 558-23, при **зав. «Красный Октябрь»** — **«Красный Строитель»**, прав. бер. Невы, 202, т. 531-00, при **Нефтескладе (б. Нобель)**, Волкова дер., Михайловская ул., т.т. 151-36 и 154-98, **Инвалидов им. Ракова**, наб. р. Волковки, 3.

III. Выборгск. р.: при **Центр. Доме Просвещения**, Лесной, 19/21, т. 547-89 — зав. Биргер Л. Я., **в память погибших при взрыве** — **им. К. Либкнехта**, Пороховые, 4 л., 11, комм. 12-3 — зав. Григорьев К. К., при **капсюльном зав.** — **им. Карла Маркса**, Охта, Пороховой зав., т. 134-39, при **металл. зав. «Красный Октябрь»**, Тимофеевская, 7, т. 542-58, при **зав. «Красный Выборжец»** (б. Розенкранц), Полюстровская наб., 7, т. 142-70, при **Политехническом Ин-те им. Калинина**, Лесной, Сосновка, Лесной комм., при **Механическ. Артиллер. зав. (б. Арсенал)** — **«Победа»**. Симбирская, 1/3, т. 542-60, при **зав-ах Рено, Лесснер и Эриксон** — **им. Маркса**, пр. Карла Маркса (б. Б. Сампсониевский), 76, т. 142-68, при **Всемедикосантруд** — **«Красный Лечебник»**, Ломанский пер., 12 — зав. Шафир А. И., при клубе имеется великорусский оркестр 20 человек, преподав. Глибин В. Ф., при **2 Педагогическом Ин-те им. Некрасова**, пр. Карла Маркса (б. Б. Сампсониевский), 84, при зав. б. **Парвиайнен** — **им. Ленина**, пр. Карла Маркса (б. Б. Сампсониевский), 61, при зав. б. **Нобель**, — **им. Гольцова**, наб. Фокина (б. Сампсониевск.), 15, т. 142-69, при **зав-ах Энгельса и Свет-**

лана» — **им. Орлова**, ул. Энгельса (б. Выборгское шоссе), 21, т. 139-82, при **Джутоткацкой ф-ке «Работница»**, пр. К. Маркса (б. Б. Сампсониевский), 30, т. 156-61, при **Текстильном зав.** (б. **Барановского**) — **«Путь к Социализму»**, Головинский, 8, т. 563-33, при **Арматурном** — **им. Карла Либкнехта**, Полюстровская наб., 5-а, т. 556-65, **Центральный Р. К. С. М.**, наб. Фокина (б. Сампсониевская), 9/11, т. 163-93, при **б-це им. Калинина** — **ячейка отд-ния клуба Всемедикосантруд «Красный Лечебник»**, Лесной, Политехническая, 6, **Окт. ж. д.** — **«Транспортник»**, Б. О., Большеохтенский, 81/1, зав. Хазов С. Л., при **Гл. Артилл. Полигоне** — **им. Ф. Энгельса (клуб Энгельса ГАП)**, Охтенское опытное поле, т. 560-66, зав. Постников Н. И.

IV. Моск.-Нарвский р.: при **Центр. Доме Просвещения им. Тимирязева**, Обводный кан., 147, т. 160-06 — зав. Однолько В. Ф., при клубе хор 25 челов., при **Путиловском зав.** — **«Путиловец»**, ул. Стачек (б. Петергофск. шоссе), 61, т. 577-20 — зав. Попова, при **Доме Просвещения им. Короленко**, Обводный кан., 93, т. 151-60, при клубе оркестр 25 челов. и хор 36 челов., при **3-й Гос. Электрич. ст.** — **им. Нахимсона**, Фонтанка, 94, т. 139-38, при клубе оркестр 35 челов., преподав. Уравлев Н. А., при зав. **«Треугольник»**, Обводный кан., 140 т. 142-61, при клубе великорусский оркестр 15 челов., преподав. Подпаскин А. А., и хор 35 челов., при **Союзе Нарсвязи клуб Нарсвязи**, Фонтанка, 116, т. 138-86, при **Торговом Порте** — **«Интернационал»**, Канонерский о-в, при **Экспедиции заготовления Гос. знаков**, Фонтанка, 144, при **Профинтерне** — **«Международный клуб Моряков»**, пр. Огородникова (б. Рижский), 15, т. 549-04, ответств. секр. Рятсеп И. А, при **Ин-те гражданских инженеров**, Серпуховская, 10, при **Союзе Печатников** — **им. К Либкнехта и Розы Люксембург**, Социалистическая (б. Ивановская), 14. при **2-й Гос. Табачной ф-ке** — **им. Бебеля**, ул. «Правды» (б. Кабинетская), 14, т. 147-41 — зав. тов. Шилов, при **Политехн. Пут. Сообщ.**, Бородинская, 6, т. 138-92, при **Центр. Доме Просвещения им. Самойловой**. Международный (б. Забалканский), 103, т. 675-62 — зав. Гладышев В. Н., при **зав. Сименс-Шуккерт**, Московск. шоссе, 4, т. 129-58, при **1-м Хлебозаводе** — **им. Аврова**, Международный (б. Забалканский), 78, т.т. 571-18 и 564-70, при клубе хор 30 чел., при **Черниговском Холодильнике**, Черниговская, 9, т. 553-02, при клубе оркестр 25 челов., преподав. Зеленков А. Е., **«Юный Строитель»**, Международный (б. Забалканский), 83-б, т. 577-20, при клубе оркестр 41 челов. преподав. Лунев М. И., **им. Глерона**, Звенигородская, 10, т. 559-53, при клубе оркестр 20 челов., преподав. Высоковский И. А., хор 40 чел., зав. Калинин, при **Обуховск б-це**, Фонтанка, 146, при клубе оркестр 12 челов., при **б-це 25 Октября**, Фонтанка, 122, т.т. 535-13 и 556-26, **Центр. Показат. Раб. Клуб им. К. Маркса**. Обводный кан., 114, зав. Аксельрод Е. А.

V. Петрогр. р.: при **Доме Просвещения им. Ленина**, Кронверкский пр., (б. д. Кшесинской), 1, т. 178-64 — зав. Герасимов А. Ф., при клубе хор 35 челов., **Центральный Клуб Р. К. С. М. им. Петропавловского**, ул. Скороходова (б. Б. Монетная), 11-а, **Эстонский**, ул. Красных Зорь (б. Каменноостровск.), 31-1 — зав. тов. Раммус, **Финский**, ул. Красных Зорь (б. Каменноостровск.), 26/28, т. 542-82 — зав. Пекаринен, при **1-й Гос. Типографии «Красный Печатник»**, Гатчинская, 26, при клубе великорусский оркестр 25 челов., при **ф-ке б. Керстен «Красное Знамя»**, ул. Красного Курсанта (б. Б. Спасская), 25, т. 527-80, при клубе оркестр 20 челов., преподав. Тарутин В. А., при **Ботаническом Саде**, Песочная, 4, т. 154-80, при **Петроградском Трампарке**, Вульфова ул., Петрогр. Трампарк, т. 554-69, при **зав. б. Лангензиппен** — **«Знамя Труда»**, Каменн. о-в, 11, т. 549-28, при **Монетном Дворе**, Монетная, 9-б, при клубе великорусск. оркестр 25 челов., преподав. Каркин П. П., при **Авиозаводе № 3** — **им. Воровского**, Строгановская наб., 29, т. 131-14, при **9-м Лесопильн. зав. им. Ракова «Ячейка»**, Ст. Деревня, т. 163-39, при **2-м Гос. Лесопильн. зав.**, Б. Зеленина, 43, т. 561-01, при **12-м Деревообделочн. зав.**, Петровск. о-в, Ольховая аллея, 2, (Пивоваренн. зав. ПЕПО), при **Петр. Телеф.-Телегр. зав. им. т. Кулакова (б. Гейслер)**, С'езжинская, 9/4, т 541-48 — зав. Чудинов Ю. Н., при клубе оркестр 15 челов., преподав. Егоров П. А., хор 15 челов., при **ф-ке «Светоч»**, уг. Пушкарской и Гулярной, т. 543-35, при клубе хор 27 челов., при **Мебельн. ф-ке им. Халтурина**, ул. Красных Зорь (б. Каменноостровск.), уг. Карповки, при **Водопроводн. ст.**, Петроградск. наб., 2. т. 550-47, при клубе оркестр 20 челов., преподав. Исаков В. А., хор 30 челов., при **Гос. Медицинск. Ин-те**, ул. Льва Толстого (б. Архиерейская), 9, при **зав. им. Скороходова**, Лопухинская, 12, т. 139-82. при **б-це Филатова**, Вологодская. 3. т. 573-50, при **ф-ке** — **«Красный Парус»**, Геслеровский пер., 12, при клубе хор 35 челов., при **Доме Пролетарской Культуры**, ул. Красных Зорь (б. Каменноостровск.), 60, т. 175-26, при клубе великорусск. оркестр 30 челов., преподав. Маркузе В. Н., при **Гос. Корзиночно-Щеточн. Мастерск. Трудартели «Слепец-Рабочий»**, Песочная, 39, т. 569-12 — предс. правл. клуба Плец В. Н., члены правл.: Прялкин П. В. и Спицын П. М.

VI. Центр. р.: при **Центр. Доме Просвещения им. Герцена**, Лиговка, 1 — зав. Гродницкий С. И., при **Центр. Доме Просвещения им. Бухарина**. ул. 3 Июля (б. Садовая), 104, т. 585-66 — зав. Бондырев Г. Ф., при клубе хор 35 чел., при **Центр. Доме Просвещения Глухонемых**, Красная (б. Галерная), 55 — зав. Журомский Е. Е., при **Центр. Доме Союза Раб-ков Просвещения**, Казанская, 2, т. 178-00 — зав. Левантов Б. М., при **Латышском Центр. Доме Просвещ.**, наб. Красного Флота (б. Англиск.), 12 — зав. т. Гребздe, при **Эстонском Центр. Доме Просвещения**, Красная (б. Галерная), 33 — зав. Элиас, **Центральн. Еврейский Клуб**, Казанская, 2 — зав. т. Безносик, клуб **«Старая и Молодая Гвардия Р. К. С. М.»**, ул. Глинки, 4/14, т. 533-87 — зав. т. Сорокин, при **Доме Просвещения Нарсвязи**, ул. Герцена (б. Морская), 61 — зав. т. Маковецкий, при **Губземуправлении** — **«Спайка»**, пр. Володарского (б. Литейный), 39, т. 551-67, **Парт-клуб Центр. гор. р. им. «Коминтерн»**, пр. 25 Октября (б. Невский), 41-43, т. 136-58 — зав. Зингер Г. И., канц-ия открыта 3-11 ч. в., библиот. 4-10 ч. в., столовая 12-11 ч. в. Работают кружки, театр, кино — завхоз Горвиц Д. Н., секр. Окушко Е. А., зав. библ. Гуревич Ф. И., администр. театра Гриневич Я. И., при **Петрогубтрансе, ул. Каляева** (б. Захарьевская), 12, т. 127-60 — зав. Смирнов И., при клубе великорусский оркестр 24 челов., преподав. Кавкин П. П., хор 18 челов., при **Союзе Швейников** — **Центральный**, ул. 3 Июля (б. Садовая), 25 — зав. Павлов, при клубе оркестр 17 челов., преподав. Гребенский Г. Е., при **ф-ке одежды** — **Центральный**, Комиссаровская (б. Гороховая), 15 — зав. Осипов, при **Г. П. У.**, Комиссаровская (б. Гороховая), 3, при **Университете им. Зиновьева**, Дворец Урицкого (б. Таврический), т. 569-69 — зав. Урванцова М. И., при клубе великорусский оркестр 25 челов., при **Городск. Водопроводн. Ст.** — **Водопроводчиков**, ул. Слуцкого (б. Таврическая), 43, т. 554-71 — зав. Иванов И., при **Рождественском Трамвайном Парке**, Дегтярный пер., 3 — зав. Рогачев, оркестр 12 челов., при **Ниточной ф-ке** — **«Отдых Рабочего»**, ул. Моисеенко (б. Б. Болотная), 25 — зав. Дубровский, при клубе хор 25 челов., при **Внешкольном Институте**, Надеждинская, 35, т. 528-64, при **Ун-те Национ. Меньшинств Запада**, ул. Ракова (б. Итальянская), 17, т. 560-96, **Демобилизованных моряков**, Прядильная, 13, при **1-й Петрогр. школе ср. ком. мил.**, ул. Гоголя, 8, т. 135-12, **Петрогубмилиции и Уголовного Розыска**, Мойка, 39 — зав. Румянцев И., **Центр. Мед. Раб.**, Инженерная, 9, т. 578-20 — зав. Шерберг, при **Губфинотд.**, кан. пис. Грибоедова (б. Екатерининский), 30, т. 156-20 — зав. Иванов-Глинка М. И., при **Петролесе** — **им. Луначарского**, кан. пис. Грибоедова (б. Екатерининск.), 6, т. 578-89, при **ф-ке Домбаля** — **им. Ленина**, ул. Желябова (б. Б. Конюшенная), 21, т. 532-07 — зав. Рубежов Я., при **Петрогуботкомхозе**, Чернышев пер., 2, т. 167-28 — зав. Александров, при **зав. им. Марти**, Ново-адмирал. — им. Марти, кан. Круштейна (б. Адмиралтейский), 1, т. 146-95 — зав. Ольшевский, при **1-м общежитии инвалидов им. Маркса**, ул. Домбаля (б. Пальменбахская), 2/4, т. 155-49 при **Президиуме Петрогубисполкома** — Смольного, Смольный, Делегатск. полов. — зав. Подольский С., **«Знание и Отдых»**, ул. комп. Чайковского (б. Сергиевская), 2 — зав. Марио, при **ПЕПО** — **«ПЕПО»**, наб. Рошаля (б. Адмиралтейская наб.), 6, т. 127-66, при **Общежитии инвалидов**, Ярославская, 4 — зав. Соколов, при **типографии им. Володарского**, Фонтанка, 57, т. 541-36 — зав. Гаврилов, **им. Самойловой**, пр. Маклина (б. Английский), 36, т.т. 527-81, 578-96 — зав. Павлов, **«Петрораспредхладбаза»**, кан. пис. Грибоедова (б. Екатерининск.), 25, т. 538-29 — зав. Кричевер, при **Сельско-хоз. Институте**, ул. комп. Чайковского (б. Сергиевская), 27, при **Автоконбазе** — **«Живые Мысли»**, ул. Желябова (б. Б. Конюшенная), 2, т. 126-59, при **Трудовой Артели** — **«Возрождение»**, ул. Герцена (б. Морская), 33, при **Наркоминделе**, ул. Герцена (б. Морская), 3/5, при **Управлении Водопров.**, Екатерингофский, 14, т. 528-28, при **Институте Путей Сообщения** — **«1-го Мая»**, Международный (б. Забалканский), 9, **Севзаповда**, Мойка, 68, при **ф-ке им. Троцкого**, Смольный пер., 11.

Военно-Учебные Заведения.

Артиллерийская Академия Рабоче-Крестьянской Красной Армии («Артакадемия»).

Выборг. ст., Арсенальная наб., 17, т. 562-36.

Подготовляет военных инженеров-технологов. Академия распадается на отделения: **химическое, политическое, электротехническое, механическое.**

Нач. засл. проф. Петрович С. Г., пом. воен. инж.-техн. Свидерский Г. А., военком Степанов Н. В., пом. Платонов Б. Н., секр. Довторт К. К., нач. уч. отд. проф. Граве И. П., пом. Гуранда Н. В., упр. дел. Георгиев С. П., пом. Вейтбрехт Н. А.

Инженерная Академия Рабоче-Крестьянской Красной Армии.

Ул. Ракова (б. Итальянская), 10/12, т. 149-16.

Функции: подготовка военных инженеров разных специальностей: фортификаторов, строителей, военн. инж. путей сообщ. и военн. геодезистов. Академия подразделяется на факультеты: **фортификационно-строительный, военных сообщений и геодезический.**

Нач. проф. военн. инж. Голенкин Ф. И., военком Краузе С. И., нач. уч. отд. орд. проф. военн. инж. Ушаков Н. М.

Лаборатории: механическая, техническая, химическая, ул. 3 Июля (б. Садовая), 4. **Кабинеты:** кристаллографический, ул. 3 Июля (б. Садовая), 4, физический и электротехнический, ул. 3 Июля (б. Садовая), 2.

Хозяйственная Академия Рабоче-Крестьянской Красной Армии и Флота. («Хозакарф»).

Ул. Глинки, 2, т. 134-19.

Академия подготовляет высший административ.-хоз. состав армии и флота. Отделы: 1) **военных снабж.** с отд-ями: военно-сухоп., морским и экономич., 2) **военно-технический** с отд-ями вещевым и пищевым.

Нач. Академии Дейч Н. О, пом. Дорофанкин А. А., комиссар Силютин С. Г., пом. Сурнов А. Г., нач. уч. ч. Лебедь И. А., пом. Кохан В. С., нач. стр. ч. Кузьмин А. Н., упр. дел. Зикеев И. И. **Отд. военных снабжений** — нач. Вишняков А. М., **военно-техн. отд.** — нач. Якубинский П. В., **хоз. ч.** — нач. Бодамер Р. И., пом. Макаров Ф. Р.

Военно-Медицинская Академия («Вомедак») — см. **Высшие Медицинские учебныя заведения.**

Военно-Политический им. Толмачева Институт Рабоче-Крестьянской Красной Армии и Флота.

Уг. пр. Майорова (б. Вознесенский) и пр. Рошаля (б. Адмиралтейский), 1/12, т. 147-09.

Нач. Покровский Л. Д., пом. Скудре Ж. Я.

Упр-ние — упр. Висс М. Л., общ. **канц-ия** — нач. Резунков П. А., **хоз. ч.**— нач. Асмус Н. Н., пом. Григорьев П. М., казн. Петров П. Г., нач. хоз. ком-ды — Розенгаузен Н. М., нач. караул. ком-ды — Блинов Д. Л., зав. столовой — Скудре М. В.

Уч. отд. — врид нач. Парамонов Л. И., 1-ый пом. (по уч. ч.) Рабер М. А., 2-ой пом. (по военн. обуч.) Залевский В. Н., нач. стр. ч. Атрашкевич М. О., нач. клуба Шмелев Б. В., зав. библ. Веккер Б. Д.

Петрогр. Окружная Военно-Политическая Школа им. Энгельса.

В. О., пр. Пролетарской Победы (б. Большой), уг. 19 лин., 65/16, т. 147-08.

Подготовляет политработников для войск Округа.

Нач. и комиссар Флигельман М. А., пом. и нач. уч. ч. Аржекаев Е. А., нач. стр. ч. Соколов Б. А., нач. хоз. ч. Соловьев К. Д., нач. клуба Неверов Н. С., пом. нач. уч. ч. Сапко И. С., ад'ютант школы Романов П. Я.

Высшая Военная Воздухоплавательная Школа.

Заставская, 1, за Моск. заст., Воздухоплавательный парк, т. 545-67.

Школа подготовляет командный состав воздухоплават. частей и мл. инструкторов Красного Военного Воздушного Флота и распадается на **основной курс, высший отд., механическое отд-ние, курсы мл. специалистов.**

Нач. школы Карамышев Е. Д., пом-ки: по уч.-стр. ч. Денисов В. М., по адм.-хоз. ч. Черкасов Н. М., военком Тимофеев В. А., пом. Харабковский С. Б., нач. техн. ч. Гуцков А. И., завхоз Румянцев.

Высшая Военная Школа Летчиков-Наблюдателей.

Ул. Мира (б. Ружейная), 15-а, т. 545-66.

Школа подготовляет военных и морских летчиков-наблюдателей для Красного Воздухфлота.

Нач. Гусаковский П. Н., пом. Скворцов Н. И., военком Наумов В. Н., пом. Жарновецкий К. С., ад'ютант Шауб А. В.

Высшая Военная Автомобильная и Броневая Школа

Под'ездной пер., 4, т.т. 147-05, 534-04 и 528-80.

Подготовляет командный состав для автомобильных отрядов в разных родах войск.

Нач. Мединский С. В., пом-ки: Литвинцев П. К., военком Ленский Г. А., пом-ки: по адм.-хоз. ч. — Черняев В. М., по уч.-стр. ч. Иванов М. А., секр. нач. шк. Казаченко В. Г., секретари комисс.: Медведев И. Ф. и Селезнев Д. Д., нач. уч.-стр. отд. Синицын С. Н., пом. Фомин М. А., нач. техн. отд. Нейланд Я. К., пом. Михалкин А. С., нач. канц. Моравский-Каменский А. В., инженер для поручений Панафидин П. Н. Шеф— Сев.-Зап. Обл. Отд-ние Центросоюза (Центр. Об'един. Петр. Коопер.).

Высшая Кавалерийская Школа Р.-К. К. А. (Высшая Кавшкола).

Ул. Воинова (б. Шпалерная), 62, т.т. 186-30, 545-61.

Школа ставит своей целью усовершенствование командиров красной конницы Республики в кавалерийском деле. Курс одногодичный. Имеются два отдела: для среднего комсостава и для старшего.

При школе имеются: **курсы наездников** для подготовки из красноармейцев специалистов по выездке лошадей — нач. Штокмар Л. С., и **курсы ковочных инструкторов** для усовершенствования войсковых кузнецов в ковочном деле — нач. Елисеев Н. Н.

Нач. школы Баторский М А., пом-ки: по уч.-стр. ч. Верховский Б. К., адм.-хоз. ч. Михайлов А. И., военком для среднего комсостава Исаков П. П., пом-ки: по уч.-стр. ч. Рымшан С. М., по адм.-хоз. ч Дуцман Г. Г., нач. уч. отд. Лбов С. В., пом-ки: Иващенко М. И., Лидеман Ф. М., Шеф — Сев.-Зап. Области. Промбюро.

Петрогр. Военно-Железнодорожная Школа для подготовки Комсостава («Военжелшкола»).

Ул. Декабристов (б. Офицерская), 23, т. 545-64.

Подготовляет командный состав специалистов железнодорожного дела.

Нач. Араратов П. С., пом. по уч.-стр. ч. Громов Н. В., пом. по полит. ч. Степанов Н. И., ад'ют. Фадеев Н. В., завхоз Соболев Н. Н., зав. стр. обуч. (комбат) Успенский А. В., зав. клубом Александров В. Н., шефы — Петрогр. Округ Путей Сообщения и Петр. Бум. Трест.

Военно-Броневая Командная Школа.

Под'ездной пер., 10, 13, 15, 17 и 19, т. 583-95.

Выпускает командный состав для броне-частей.

Нач. школы Келлер С. Н., пом. Евдокимов В. М., комиссар Королев Н. А., пом. Рожков Ф. А., ад'ют. Шемякин В. Н., зав. уч. ч. — Евдокимов В. М., пом-ки: Яковлев и Агушевич З. С., шеф — Табачный Трест.

1-ая Петрогр. Военно-Топографическая Школа («Топошкола»).

Ул. Красного Курсанта (б. Б. Спасская), 17, т. 545-65.

Подготовляет к званию военного топографа.

Нач. Страхов Г. Г., комиссар Ильин В. М., пом. Власов К. А., пом. по полит. ч. Степанов Н. И., ад'ют. Гельмбрехт М. В., пом-ки: Митрофанов В. В., Орлов В. Ф., завхоз Кужама П. Т., казн. Цивунчик И. Ф., делопр. Артамонов В. П., шеф — Высшее Геодезическое Упр-ние.

1-ая Военно-Инженерная Петрогр. Школа Р.-К. К. А. (ПЕТВИНШ).

Ул. 3 Июля (б. Садовая), 2, (б. Инженерный замок), т.т. 545-63 и 553-60.

Подготовляет командиров взводов инженерных войск.

Нач. Дружинин К. Ф., комиссар Карпов Н. А., пом. нач. Зубарев Ф. И., пом. комисс. Астафьев К. А., пом. ад'ют. Семенов Е. В., шеф — Петр. Областн. Упр. по топливу (Петрообластоп).

1-ая Петрогр. Техническая Артиллерийская Школа.

Ул Воинова (б. Шпалерная), 28, т. 549-45.

Подготовляет артиллерийских техников, пиротехников, артмастеров для Красной Армии. Курс обучения на отд-ниях техническом и пиротехническом — 5 лет, на курсах артмастеров — 1 г.

Нач. Чотков В. М., военком Арсеньев А. А., пом. Мишель Н. А., зав. уч. ч. Фищенко А. П., пом-ки: Сорокин Н. Т., Бадаев Г. М., ад'ют. Дрейер И. А., зав. строев. обуч. Михайлов А. И., зав. клубом Плетнев В. И., ст. врач Пышкин Ф. И., шеф — Петр. Един. Потр. О-во (ПЕПО).

1-ая Петрогр. Артиллерийская Школа (1-ая Артшкола).

Международный пр. (б. Забалканск.), 17, т. 545-58.

Подготовляет красный командный состав полевой артиллерии.

Нач. Бутыркин С. Н., комисс. Хейноляйнен П. А., пом. нач. Иванов Б. И., пом. ком. Карецкий Г. С., команд. дивиз. Островский С. Л., команд. 1-й батар. Сирокомль С. А., команд. 2-й батар. Бенуа М. А.

Уч. ч. — нач. Радзейовский Г. И., **хоз. ч.** — зав. Захаров П. А., ад'ют. Эрнст К. К. (пр. ч. 11-14).

Петрогр. Командная Школа Полевой Тяжелой Артиллерии Р.-К. К. А.

Симбирская, 22, т. 545-60.

Подготовляет красных командиров тяжелой артиллерии.

Нач. Балабин Б. Н., военком Керре А. О., пом. нач. Попов В. З., пом. военкома Костров М. Е., пом. нач. школы (Р. К. П.) по уч. ч. Патрикеев И. Я., пом. нач. уч. ч. Братчиков С. Л., ад'ют. Попов А. А., завхоз Ниугин К. М., нач. техн. ч. Мануилов В. П., ст. врач Ларин В. А., зав. клубом Иевлев И. А.

3-ая Об'единенная Интернациональная Командная Школа («3-я Интервоенкшкола»).

В. О., С'ездовская (б. Кадетская л.), 1/3, т. 545-56.

Подготовляет красных командиров Р.-К. К. А. Переименована из Петрогр. Интернациональной Школы ком. состава.

Нач. и военком Инно А. А., пом-ки: по уч.-стр. ч. Костенко М. Ф., по полит. ч. Ровио Г. С., пом. нач. стр. отд. Криднер М. А., ад'ют. Доннер Ф. Н., завхоз. Романов В. С., нач. уч. ч. Пальмцвейг Н. А., зав. клубом Трофимов И. А., ст. врач Михайлов В. И. Шеф — Сев.-Зап. Обл. Промбюро.

2-ая Кавалерийская Школа Командного Состава Р.-К. К. А. (2 Кавшкола).

Лермонтовский пр., 54, т. 186-28.

Подготвляет кадровый командный состав для кавалерийских частей Республики.

Нач. Ибрагимов Б. Б., пом. и нач. уч. ч. Ивашенков М. И., военком Душечкин Г. П., пом. Иваков К. Р., нач. стр. ч. Поляков Н. С., ад'ют. Дементьев А. К. Шеф — Гл. Управл. Коннозаводства.

1-ая Петрогр. Пехотная Школа (1-ая Петропехшкола).

Ул. 3 Июля (б. Садовая), б. Пажеский корпус, т. 549-62.

Подготовляет красных кадровых офицеров.

Нач. Казанский Е. С., врид. нач. и пом. по уч.-строев. ч. Пипко А. П., врид. комисс. и пом. нач. школы по полит. ч. Авдулов В. Д., пом. нач. уч. ч. Мей П. А., пом. по полит. ч. Рябов В. И., завхоз Паненко С. Я., ад'ютант Сегенюк К. И.

8-ая Пехотная Петрогр. Школа Командного Состава (8-ая Пехшкола).

Петр. ст., ул. Красного Курсанта (б. Б. Спасская), 21, т. 545-54.

Подготовляет кадровых красных командиров.

Нач.-военком — Левичев В. Н., и. д. помнач. по уч.-строев. ч. Крузе А. Я., помнач по полит. ч. Русак Р. В., и. д. помнач. по уч. ч. Иванов А. В., ад'ютант Здановский Н. К., пом. Андреев Б. М., и. д. нач. стр. ч. Слижиков П. П., завхоз Кочин И. Я., завклуб Уржумцев В. Г., библиот. Боярский М. А., пом. Минц Х. Г.

2-ые Петрогр. Пехотные Командные Курсы.

Ул. Домбаля (б. Пальменбахск.), 3, т. 147-10.

Подготовляет командный состав армии.

Нач. и военком Кунцевич В. П., пом. нач. по уч.-стр. ч. Торопыгин М. Я., пом. нач. по полит. ч. Баратов Г. Е., пом-ки: нач. уч. ч.: Смекалов Н Н., Баранов А. Н., ад'ютант Костерев Б. Ф. Шеф —Петр. Губ. Исполн. Ком.

Центральный Спортивно-Гимнастический Зал и Курсы Гувуза.

Петр. ст., ул. Красного Курсанта (б. Б. Спасская), 18, т. 534-62.

Подготовляет инструкторов спорта физического развития для ВУЗПВО.

Нач. Джапаридзе А. И., пом. Огарев Ф. К., комиссар Нелюбин Л. А., ад'ютант Гранд-Скубик В. В., нач. уч. ч. Емельянов Н. Н. Шеф — Петротекстиль.

Петрогр. Военная Авио-Школа подготовки старших допризывников.

Уг. Ждановской и Гимназического пер. (зд. б. 2-го Кадетск. Корпуса), т. 175-47.

Нач. Школы Поспелов М. М., комиссар Лексоченко М. К., нач. уч. ч. Гоголев П. С., нач. летн. ч. Груберг А. И., завхоз Пирогов Г. В., ад'ютант Воронцов А. В.

Петрогр. Школа Авто-Мотоциклетной Военной Подготовки старших допризывников.

Моховая, 3, т. 175-46.

Обучает допризывников старших возрастов спец. допризывной военной подготовке по авто-мотоциклетному делу.

Нач. Пантелеев Н. Н., военком Булатов П. А., нач. уч. ч. Вейрих В. Э., завхоз Баусин Г. Л., ад'ютант Счислясь В. И., завклубом Бакланов А. Ф.

2-ая Военная Школа Физического Образования.

Петр. ст., Б .Гребецкая, 18, т.т. 152-57, 572-16.

Школа комплектуется лицами командного состава из войсковых частей Красной Армии. Она дает знания в области спорта и гимнастики и выпускает их руководителями физ. образования. Школа издает журнал «Всевобуч и Спорт», выходящий еженедельно.

К школе приписаны подведомственные ей во всех отношениях спортивные общества: 1) **Гребное Общество «Чайка»**, 2) **Крестовский Лаун-Тенисный Клуб**, 3) **Петрогр. Кружок Любителей Спорта** и 4) **Спорт-Клуб «Ахиллес»**.

Нач. Штангль Я. В., комиссар Сафонов И. А., пом. нач. Зегадло Ф. А., и. д. нач. уч. ч. Архипов Ф. И., пом. нач. уч. ч. Юргенсон В. Ф., зав. научно-исследов. кабин. д-р Баронов С. Ф., и. д. завхоза Дементьев И. Е., ад'ютант Божко П. Ф., пом. Ханин Д. И., нач. клуба Синев А. А., библиот. Смирнова Е. Н.

Авто-Тракторная Школа

Моховая, 1, т. 147-11.

Школа подготовляет специалистов по авто-тракторному делу для артиллерийского ведомства. Школа находится в непосредственном ведении Нач. Артиллерии Р.-К. К. А. и является учебно-строевой частью.

Нач. Нарушевич В. А., пом-ки: по техн. ч. Комраков Н. А., по уч. ч. Илюхин Д. И., военком Петрашко И. И., пом. Чистяков Ф И., пом. нач. уч. отд. Денисов В. В., нач. канц. Бакланов И. И., нач. хоз. ч. Красинский С. В., зав. мастерск. Безруков М. И.

ВОЕННО-МОРСКИЕ УЧЕБНЫЕ ЗАВЕДЕНИЯ.

Военно-Морская Академия Раб.-Кр. Красного Флота (МОРАК).

В. О., 11 л., 8, т. 144-74.

Основная задача Академии — дать высшее академическое образование военморам по морским специальностям.

Академия распадается на факультеты: **военно-морской** — нач. Петров М. А., пом. Ставицкий С. П., **военно-морского оружия** — нач Гончаров Л. Г., пом. Унковский В. А., **гидрографический** — нач. Шокальский Ю. М., пом. Шведе Е. Е., **машиностроительный** — нач. Брикс Ф. А., пом. Дымов А. И., **кораблестроительный** — нач. Шиманский Ю. А., пом. Балкашин А. И., **электротехнический** — нач. Фролов Р. Н., пом. Гимбар Ю. Ю.

Нач. Акад. Жерве Б. Б., пом-ки: Винтер В. А., Оленев Г. Н., комисс. Лукомский П. И., пом. Рашевич Ф. К., для особ. поруч.: Бернер В. И., Лифонтов Н. Х., секр. при комисс. Панчев Н. П.

Учебн. отд. — нач. Винтер В. А., уч. секр. Удимов Д. И., **учебн. ч.** — нач. Удимов Д. И., пом. Маландин Н. С., **ч. снабж. уч. пособ.** — нач. Нозиков Н. Н., **адм.-хоз. отд.** — нач. Оленев Г. Н., **строев и адм.-распор. ч.** — нач. Базуев И. Ф., а) **общ. отд-ние** — нач. Штейнберг В. Г., б) **отд-ние личн. сост.** — нач. Федоровский И. К., **фин.-сметн. ч.** —

ВЕСЫ РУССКИЙ МОТОР НОВЫЕ пр. 25 окт. 53

нач. Раковский И. Т., бухг. Ипатов А. В., казн. Азелицкий М. В., **хоз. ч.** — нач. Герасимов В. С., пом. Иванов Г И., а) **продовольств. отд-ние** — нач. Войк Ф. Ф., б) **столовая** — зав. Прокофьев С. И., в) **материально-вещ. отд-ние** — нач. Овчинников А. Г., г) **комендатура** — коменд. Зельцер А. С., **санитарн. ч.** — ст. врач Смирнов И. И., **клуб-библиотека** — библиот. Богомольная К. И.

Кабинеты: материальн. ч. артилл. — зав. Оленев Г. Н., артилл. стрельбы — Клочанов Ф. Ф., минн. загражд. и тралов — зав. Анцов Н. С, минн. стрельбы — зав. Витусовский В. Е., общ. химии — зав. Мальчевский М. П., взрывч. веществ, самодвиж. мин и минн. аппаратов — зав-щие: Кочкин Н. А. и Самохин С. П., гальванерн. — зав. Наумов В. Г., дальномерн. — зав. Лемтюжников Д. С., чертежн. — зав. Нозиков Н. Н., физич. географ. и метеорол. — зав. Шокальский Ю. М., физич. — зав. Покровский С. И., гирокомпасн. — зав. Кудревич Б. И., штурманск. — зав. Сакелларн Н. А., приборов и арматур — зав. Воскресенский И. И., чертежн. — зав. Мадисов В. П.

Обсерватории: астрономич. — зав. Каврайский В. В., компасн. — зав. Павлинов В. Я.

Отд. изуч. рукопис. и документ. (при фундаментальной библиотеке) — нач. Новиков Н. В., зав. арх. Алихов Н. Н.

При В.-М. Академии находятся: а) **класс подводн. плавания** — зав. Бахтин А. Н., б) **инженерные ступени кораблестроит. и механич. отд-ов** (б. соединенные классы) — штатн. преп.: Долголенко В. Я. и Холодецкий Р. А., в) **морской отд. Военно-Историч. Комиссии** — нач. Автухов В. П., пом. уч. секр. Строгонов В. А., редакторы: Штарев А. С., Соболев А. А., уч. сотрудники: Паттон Н. И., Лукин В. К. и Боброва С. В.

Морское Инженерное Училище.

В. О., пр. Пролет. Победы (б. Большой), 77, комм. сл. связи Балт. фл.

Подготовляет инженеров-караблестроителей и механиков флота.

Нач. Грундман Р. Р., пом-ки: по стр. отд. Гонкур И. И., по уч. отд. Сурвилло В. Л., комисс. Швецов В. Ф., пом. Кимм А. Г., флаг-секр. Евдокимов В. Н., нач. канц. Кинд А. А., пом. нач. уч. отд.: Высоцкий М. В., Трофимов М. В., Редров А А., Власов В. Г., Лупинин К. Я., зав. библ. Евдокимов Н. Ф., нач. хоз отд. Огранович Н. А.

Военно-Морское Училище.

Б. О., Наб. Лейт. Шмидта, уг. 11 лин., т. 144-75.

Имеет целью выпускать краскомов Р.-К. К. Флота на вакансии помощников вахтенного начальника при теоретической подготовке в об'еме требований, пред'являемых к вахтенному начальнику на корабле большого водоизмещения.

Срок обучения 3 года 5 месяцев.

Нач. Винтер Е. Ф., комиссар Добрознаков А. А., нач. стр. отд. (пом. нач. по стр. ч) Эмме В. Е., нач. уч. отд. (пом. нач. по уч. ч.) Хлюстин Б. П., нач. хоз. ч. Баньковский Е. В., пом. ком-ра Морозов П. А.

Военно-Морское Гидрографическое Училище.

Зд. Главного Адмиралтейства, т. 581-55.

Имеет целью выпускать гидрографов командного состава Р.-К. К. Флота для занятия должностей производителей работ гидрографической партии и судовых вахтенных начальников и штурманов на гидрографических судах.

Срок обучения 3 года 4 мес.

Нач. Рождественский А. А., комиссар Лознух Я. Л., пом. нач. по стр. ч. Коптев Е. Д., пом. нач. по уч. ч. Рузов С. С., нач. хоз. ч. Никонов Д. И.

Военно-Морское Подготовительное Училище

Екатерингофский пр., 22, т. 177-48.

Имеет целью комплектовать военно-морское, военно-морское гидрографическое и инженерное училища, давая слушателям необходимую подготовку в об'еме единой трудовой школы 2-й ступени, предварительно подготовляя по военно-морскому делу и воспитывая слушателей в военном, морском, политическом и физическом отношениях.

Срок обучения 2 года 8 мес.

Врид. нач. Холодняк А. И., ком-р Нигэль, пом-ки ком-ра: нач. стр. отд. Воробьев А. Е., нач. уч. отд. Данилов В. В., нач. хоз. ч. Евдокимов.

Артиллерийская Школа Балтийского Флота.

В. О., пр. Пролетарской Победы (б. Большой), 92, т. 171-30.

Имеет целью подготовку специалистов некомсостава и младшего комсостава артиллерийской специальности для Р.-К. К. Флота.

Нач. Бек Н. В., пом. нач. Зайцев А. А. комиссар Гордеев П. П.

Школа Подводного Плавания.

Лоцманская, 22, т. 565-27.

Имеет целью подготовку для Р.-К. К. Флота специалистов-подводников некомсостава.

Нач. и комиссар Языков С. П., пом. нач. Филиппов С. С.

Вечерние Общеобразовательные Курсы для Военморов (При Школе Подплава).

Лоцманская, 22.

Имеют целью дать военморам образование за школу 2-й ступени для поступления в Военно-Морские заведения.

Нач. Языков С. П.

Центральные Военно-Морские Политические им. тов. Рошаля Курсы Р.-К. К. Флота (Центроморполиткурсы).

Вас. Остр., пр. Пролетарской Победы (б. Большой), 92, казармы им. Сладкова (б. Ново-Морские), т.т. 154-08, 181-53 и т. морск. Сл. Связи.

Подготовляют политических и политпросветит. работников для всех флотов С. С. С. Р., а также работников военно-морских трибуналов, прокуратуры, следователей и т. п.

Принимаются исключительно военные моряки всех флотов по разверстке мор-отдела ПУРА, коему Курсы подчинены.

Нач. и комиссар Флаум А. Я., пом. нач. и нач. уч. ч. Давыдов-Борисов И. А., пом. нач. уч. ч. Перл Н. С., нач. стр. ч. Дацишин А. Г., секр. нач. курсов Иванов В. А., секр. нач. Смелов Е. П., нач. канцелярии Макаренко В. Е., ст. делопр. Штурц Н. Н., библиот. Краснопольский П. П., нач. клуба Халюков Ф. О.

Морское Общество.

Гл. Адмиралтейство, пл. Декабристов.

Общество имеет целью содействие военно-морскому обучению и воспитанию военных моряков, а также развитие интереса и любви к красному флоту среди широких масс населения. Общество организует лекции в морских и красноармейских частях и для гражданского населения, а также устраивает передвижные выставки. Постоянная показательная выставка находится в помещении Общества.

Личный состав О-ва — см. **«О-ва научн., литерат., взаимопомощи, благотворит. и пр.»**.

Научные Учреждения.

ПЕТРОГР. ОТДЕЛЕНИЕ ГЛАВН. УПРАВЛЕНИЯ НАУЧНЫХ И НАУЧНО-ХУДОЖЕСТВЕННЫХ УЧРЕЖДЕНИЙ (ПЕТР. ОТД-НИЕ ГЛАВНАУКИ).

Ул. 3 Июля (б. Садовая), 118, кв. 6 и 8, т.т.: 132-49 и 132-48.

Петрогр. отд-ние Главнауки функционирует в силу постановл. Коллегии Наркомпроса от 28/XII 1921 г., об'явленного в приказе Наркомпроса и опублик. в «Изв. ВЦИК» № 33, от 15/II 1921 г.

Главные функции: управление и руководство научными и научно-художественными учреждениями, музеями и дворцами Петрограда и губернии.

Завед. Кристи М. П., пр. ч.: вторн., четв. и субб. от 12—2, т. дом. 132-43, секр. Скородумова О. Н., зав. научными и научно-художеств. учрежд. Гессен Я. М, пр. ч.: с 12—4 ч. еж., зав. музеями Ятманов Г. С., пр. ч.: еж. с 1½—4, пом. зав. Молас Б. Н., инспект. Домгер Л. Л., гл. бухг. Рыдник Л. А., отв. коррресп. Брандт О. Ф.

При Петрогр. Отд-нии Главнауки состоят:

1) Совет по делам музеев при Петр. Упр-нии Научных и Научно-худож. учреждений (Петр. Отд. Главнауки), ул. 3 июля (б. Садовая), 18, т. 132-48.

Предс. — зав. Петр. Отд. Главнауки Кристи М. П., члены: зав. муз. Ятманов Г. С., ак-ки: Ольденбург С. Ф., Марр Н. Я., Ферсман А. Е., уч. секр. Фармаковский Б. В., дир-ор Гос. Эрмит. Тройницкий С. Н, дир-ор Русск. Музея Сычев Н. П., предс. ком-та по охр. памятн. стар. Удаленков А. П., зав. Гос. Муз. Фонда Ерыкалов В. И., зав. реставрацией Романов К. К., зав. худ. отд.

Эрмит. Бенуа А. Н., научн. сотр. Исаков С. К., зав. военн. муз. Потоцкий П. П., хран. Гатч. Дв. Макаров В. К., зав. делами Совета уч. секр. Молас Б. Н.

---

2) **Управление Дворцами-Музеями**, ул. 3 июля (б. Садовая), 18, кв. 6, т.т.: 132-49 и 132-48.

Зав. Фандиков П. Ф., пом. Вологодский Б. Ф., юриск. Хейфец М. М., секр. Капрова А. К.

---

3) **Комитет по охране, ремонту и реставрации памятников искусства и старины**, ул. 3 июля (б. Садовая), 18.

Предс. Удаленков А. П., зам. Витман В. А., уч. секр. Неволин А. К., делопр. Кириллин Г. Н., художн.-архитекторы: Данилов В. В., Котов Г. И., Кольбэ Э. Б., Сивков А. В., Шварц А. Ф, инж.-электр. Попов Н. В., художн.-скульпт. Козлов В. В.

---

4) **Комиссия по вывозу за границу научных и художественных ценностей**, ул. 3 Июля (б. Садовая), 18, кв 8.

Предс. Миклашевский М. М., зам. пред. Школьник И. С.

---

5) **Управление Государственного Музейного Фонда**, наб. 9 янв. 1905 г. (б. Дворцовая), 18, т. 575-19.

Основные задачи: охрана, учет и регистрация памятников искусства и старины в Петрограде и Петроградск. губ.

Зав. Ерыкалов В. И., **истор.-худож. отд.** — зав. Надеждин Б. А., **худож.-бытовой отд.** — зав. Философов М. Д.

А. НАУЧНЫЕ УЧРЕЖДЕНИЯ, НАХОДЯЩИЕСЯ В ВЕДЕНИИ ПЕТР. ОТД-НИЯ ГЛАВНАУКИ.

АКАДЕМИЯ (РОССИЙСКАЯ) НАУК (РАН).

В. О., Университ. наб., 5, т.т.: 147-55, 147-56.

РАН — высшее ученое учреждение СССР, ставящее целью расширение пределов всякого рода полезных человечеству знаний; находится в ведении Наркомпроса.

Действительн. члены Академии Наук: 1) отделение физико - математических наук — Белопольский А. А., Бородин И. П., Вернадский В. И., Иоффе А. Ф., Ипатьев В. Н., Карпинский А. П., Комаров В. Л., Костычев С. П., Крылов А. Н., Курнаков Н. С., Лазарев П. П., Насонов Н. Я., Омелянский Л. В., Павлов А. П., Павлов И. П., Северцев А. Н., Сушкин П. П., Стеклов В. А., Успенский Я. В., Ферсман А. Е., **2) отделение русского языка и словесности** — и. об. предс. Истрин В. М., Иконников В. С., Карский Е. Ф., Котляревский Н. А., Никольский Н. К., Перетц В. Н., Розанов М. Н., Соболевский А. И., Сперанский М. Н., **3) отделение исторических наук и филологии** — Бартольд В. В., Коковцов П. К., Крачковский И. Ю., Коковцев П. К., Крачковский И. Ю., Марр Н. Я., Ольденбург С. Ф., Платонов С. Ф., Успенский Ф. И., Щербатский Ф. И.

Конференция — презид. акад. Карпинский А. П., вице-презид. акад. Стеклов В. А., непрем. секр. акад. Ольденбург С. Ф., акад. секр. Истрин В. М., Ферсман А. Е., Крачковский И. Ю.

Управл. делами Конференции — упр. дел. уч. секр. Молас Б. Н., пом-ки: Симони П. К., Голубина Т. Ф., Нордгейм О. В.

Правление — предс. акад. Стеклов В. А., члены акад.: Карский Е. Ф., Платонов С. Ф., Ферсман А. Е.,

Управл. дел. правл. — управдел Халтурин Д. Н., пом. Майхровский Я. Я., юриск. Нищенко В. К.

Админ. отд. — зав. Драмов Н. П., **общ. отд.** — зав. Гильдебрандт В. Ф., **фин.-сч. ч.** — зав. Рышков В. А., гл. бухг. Прощин Ф. П., пом. Яковлев А. И., **строит.-ремонт. ч.** — зав. Мюллер А. М., **хоз. ч.** — зав. Баньковский В. А.

Ученые корректоры — Андреев Н. Б. (отд. ист.-фил.), Нордгейм В. В. (физ.-мат. отд.), Петров А. Л. (отд. русск. яз. и слов.).

Учреждения, входящие в состав Академии Наук:

Архив — В. О., Универс. наб., 5, зав. Семенников В. П., научн. сотр. Карпов Н. А.

Библиотека — дир-ор акад. Никольский Н. К.

1-е отд-ние (русское) — В. О., Биржевая лин., 1, ст. уч. хран. Срезневский В. И., Покровский Ф. И., уч. секр. Штакельберг А. П., уч. хран. Петров А. И., ст. библ. Лященко А. И., библ-ри: Богданова Н. Г., Вукотич Н. А., Гейдрих Е. К., Гущин В. П., Еремин С. А., Коргуева А. Н., Мамышева Н. В., Орлов А. Д., Розанов С. П., Форш М. Э.

2-е отд-ние (иностр.) — В. О., Университетская наб., 3, ст. уч. хран. Скрибанович Ф. Ф., ст. библ.: Каратаев Н. М., Пилкин С. К., библ.: Витторф Е. Э. Ярославский И. Н., Кардашевский В. И., Рыдзевская Г. А.

Книгохранилище — В. О., Университетская наб., 5, дир-ор акад. Ольденбург С. Ф., зав. ст. библ. Пилкина Н. А., пом Милевский М. Н., науч. сотр. 1 р. Галкина Е. Н., Петров А. А., Томулец Г. Ф., Федоров Б. Н.

Бюро международной библиографии — В. О., Биржевая лин., 1, предс. акад. Бородин И. П., уч. секрет. Меликов К. В., пом. Гущин В. П.

Бюро по книгообмену — В. О., Университетская наб., 5, т. 555-78, дир-ор акад. Ольденбург С. Ф.

Лаборатория по анатомии и физиологии растений — В. О., Средн. пр., 27, кв. 6, исп об. дир-ора акад. Бородин И. П., ст. ботан. Нелюбов Д. Н.

Геохимич. лабор. — В. О., Универс. наб., 5, предс. акад. Вернадский В. И., научн. сотрудн.: Хлопин. В. Г., Старынкевич И. Б., дир-ор акад. Насонов Н. Н., ст. зоол. Федотов Б. Н.

Особая зоологическая лаборатория — В. О., Университ. наб, 5, дир-ор акад. Насонов Н. В.

Физиологич. лабор. — В. О., Универс. наб., 5, дир. акад. Павлов И. П., ст. физиол. Савич В. В., уч. хран. Зеленый Г. П.

Химич. лабор. — В. О., 8 лин., 17, дир-ора акад.: Курнаков Н. С. и Ипатьев В. Н.

Комиссия по изданию справочника «Наука в России» — В. О., Университ. наб., 3 — предс. акад. Ольденбург С. Ф., уч. секр. Руднев Д. Д., научн. сотр.: Граве Н. В., Добровольская М. А., Калдыкина А. Н., Кирхгоф А. Е., Флеер М. Г.

Комиссия по изучению племенного состава населения России (КИПС) — В. О., Университ. наб., 5, предс. Ольденбург С. Ф., уч. секр. Руденко С. И., науч. сотр.: Акулянц А. Н., Дружиловская С. Д., Майков И. И., Макаренко А. А., Шибаев В. П., картогр. Кедров Н. М., Сплин С. Н.

Постоянная Историч. Комиссия — ул. Красных Зорь (б. Каменноостровский), 75, кв. 13, т. 162-17, предс. акад. Платонов С. Ф., уч. секр. Андреев А. И., пом. Греков Б. Б.

Постоянная Полярная Комиссия — В. О., Университ. наб., 5, предс. акад. Карпинский А. П., секр. Кулик Н. А.

Комиссия по изучению естественных производительных сил России (КЕПС) — Университ. наб., 3, т. 132-94. Основные задачи: изучение природных богатств России. Предс. акад. Вернадский В. И., тов.: акад. Курнаков Н. С., Ферсман А. Е., уч. секр. Линденер Б. А., секр. Совета и управдел Степанов А. В., зав. отд.: Боголепов М. И., Герасимов А. П., Вернадский В. И., Глушков В. Г., Горбов А. И., Григорьев А. А., Земятченский П. А., Курнаков Н. С., Левинсон-Лессинг Ф. Ю., Мушкетов Д. И., Ферсман А. Е, Филиппченко Ю. А., Шиловский А. Ф., Яковлев В. Л.

Пост. комиссия по изучению тропических стран (КИТ) — В. О., Университ. наб., 5, предс. акад. Бородин И. П.

Комиссия по составлению словаря русского яз. — В. О., Университетская наб., 5, предс. акад. Истрин В. М.

Отд-ние русского языка и словесности — В. О., Университ. наб., 5, предс. акад. Истрин В. М.

Музеи: Азиатский, Антропологии и Этнографии, Ботанический, Геологический и Минералогический, Зоологический, Славяно-русской книжности, Пушкинский Дом — см. **«Музеи»**.

Археографич. Институт — Надеждинская, 27, предс. акад. Платонов С. Ф., зам. Дружинин В. Г., уч. сотр. Акимов В. В., Яцкевич В. И.

Физико-Математический Институт — В. О., Университ. наб., 5. т. 545-13. Основные задачи: исследование по прикладной математике и механике, по теоретической и экспериментальной физике, по геофизике (сейсмолог.) и земному магнетизму.

Дир-ор зав. отд. математики акад Стеклов В. А.. зав. отд. физики акад. Крылов А. Н.. ст. физики: Крутков Ю. А., Никифоров П. М., ст. магнитол. Павлинов В. Я., научн. сотр Герасимов А. П., Днепровская-Райнфельдт К. А., Левицкая А. Я., Линден Н. А.. Маткевич З. А., Мошкова В. С., ст. вычисл. Стеклова З. А.

Яфетический Институт — В. О., 7 линия, 2, кв. 17. Основные задачи: об'единение работ в разных областях языкознания. выяснение вопроса о языках яфетической ветви и их роли в истории человеческого языка.

Дир-ор акад. Марр Н. Я., чл. Сов: Петров Д. К., Розенберг Ф. А, уч. сотр. Щерба Л. В., научн. сотр.: Мещанинов И. И., Миллер А. А., Брим В. А.

Центральное бюро по краеведению — В. О., Университ. наб., 5, канц-ия — Торговая, 25, кв. 45, предс. акад. Ольденбург С. Ф., тов-щи: акад. Ферсман А. Е. и проф. Покальский Ю. М., уч. секр. Святский Д. О.

Академическая типография — В. О., 9 лин., 12, т. 158-44. Личный состав см. отд. V **«Печать»**.

АКАДЕМИЯ (РОССИЙСКАЯ) ИСТОРИИ МАТЕРИАЛЬНОЙ КУЛЬТУРЫ.

Наб. 9 января 1905 г. (б. Дворцовая наб.), 6, Мраморн. Дв., т. 563-00.

Функции: художественно-историч. и научн. исследование материальных культурных ценностей и научная их охрана, руководство научной стороной всех

ВЕСЫ РУССКИЙ МОТОР РЕМОНТ пр 25 ок 53

археологических раскопок и разведок в пределах СССР, право на производство которых выдается на основании заключения Академии.

Академия находится в ведении Главнауки.

Предс. академ. Марр Н. Я., тов. Тройницкий С. Н., зам. Жебелев С. А., уч. секр. Фармаковский Б. В., управдел Миханкова В. А., делопр. Нордгейм В. В., **сч.-фин. ч.** — зав. Страхович И. И., **адм.-хоз. ч.** — зав. Гирс М. М., **хоз. ч.** — зав. Семенов Н. Н.

1-е Отд. Этнологическое — предс. Миллер А. А., **2-е Отд. Археологическое** — предс. Ольденбург С. Ф., **3-е Отд. Худ. Историческое** — предс. Сычев Н. П.; **пост. комиссия по нумизматике и глиптике** — предс. Ильин А. А.

Члены Академии: Айналов Д. В., Бартольд В. В., Бенуа А. Н., Васильев А. А., Жебелов С. А., Марр Н. Я., Миллер А. А., Ольденбург С. Ф., Орбели И. А., Романов К. К., Спицын А. А., Сычев Н. П., Фармаковский Б. В., Удаленков А. П., Шилейко В. К.

Уч. сотрудники: Алексеев В. М., Богаевский Б. Л., Вальдгауер О. Ф., Готье Ю. В., Добиаш-Рождественская О. А., Ильин А. А., Золотарев Д. А., Лихачев Н. П., Нерадовский П. И., Розенберг Ф. А., Тройницкий С. Н.

Ассистенты: Кубе А. Н., Кудрявцев А. И., Малов А. Ф., Мещанинов И. И., Прущевская Е. О., Равицкая О. М., Смирнов А. П., Тревер К. В.

Научные сотрудники 1 кат.: Бауер Н. П., Бородин А. В., Гамалов-Чураев С. А., Дудин С. М., Карабинов И. А., Малицкий Н. В., Котов Г. И., Преображенский М. Т., Сиверс А. А., Струве В. В., Фасмер Р. Р., Франк-Каменецкий И. Г.

В ведении Академии находятся: **Институт Археологической Технологии** — наб. 9 Января 1905 г. (б. Дворцовая наб.), 6, Мрам. дв., предс. Ферсман А. Е., уч. секр. Фармаковский М. В., **Общество поощрения художеств и популяризации художественных знаний** — ул. Герцена (б. Морская), 38, предс. Нерадовский И. И. **Комитет популяризации художественных изданий** — ул. Герцена (б. Морская), 38, предс. Степанов И. М.

АСТРОНОМИЧЕСКИЙ ИНСТИТУТ.

В. О., 1 лин., 50.

Функции: разработка новых методов и производство по ним определений силы тяжести и радиодолгот; производство астрономич. вычислений и разработка новых методов вычислений; находится в ведении Главнауки.

Отделы: астрономический (по определению радиодолгот) и геодезический (по определению силы тяжести).

Директ. Иванов А. А., пр. ч.: пон., четв. 5—6, ст. астрономы: Балановский И. А., Гижицкий А. М., Горшков П. М., Идельсон Н. И., Нумеров Б. В., Савкевич П. И.; ад'юнкт-астрономы: Днепровский Н. И., Жонголович И. Д., Козловский Б. Ю., Мошкова Б. С., Терентьева Л. И.; вычислители: Абрамова А. Н., Боева Н. Ф., Газе Б. Ф., Егорова М. Е., Комендантов Б. Н., Мусселиус М. М., Радынский М. А., Россовская Б. А., Самойлова Н. С., Струйская А. Н., Яхонтов Е. Г.: делопроизв. Бакановская О. С.

ВОСПИТАТЕЛЬНО-КЛИНИЧЕСКИЙ ИНСТИТУТ ДЛЯ НЕРВНО-БОЛЬНЫХ ДЕТЕЙ ПРИ ПСИХО-НЕВРОЛОГИЧЕСКОЙ АКАДЕМИИ.

Песочная, 24-а.

Функции: всестороннее изучение детей, страдающих нервными заболеваниями, выработка систем и методов их лечения и воспитания, выяснение мер предупреждения развития нервности и дегенеративности детей.

Институт находится в ведении Подотдела Правовой Защиты несовершеннолетних и Психо-Неврологической Академии.

Дир-ор академии Бехтерев В. М., пом. Зубков А. А., ст. врач Пескер Д. И., пр. 10—12 ч. дня.

При Институте находится **амбулатория для нервно-больных детей** (амбулаторный прием, лечение массажем и электризацией).

ГЛАВНАЯ РОССИЙСКАЯ АСТРОНОМИЧЕСКАЯ ОБСЕРВАТОРИЯ (ГРАО).

Пулково, Сев.-Зап. ж. д., т. 144-31.

ГРАО находится в ведении Главнауки и имеет своим назначением: а) вести непрерывные наблюдения и планомерные исследования, направленные к преуспеянию и развитию практических и теоретических отраслей астрономической науки; б) способствовать изысканию и разработке новых приемов наблюдений и методов исследований, а также изобретению и улучшению инструментов, применяемых при решении задач астрономии и геодезии. Кроме этого, **ГРАО** содействует различным учреждениям и лицам в производстве астрономических, геодезических и географических исследований.

Дир-ор Иванов А. А., зам. Ренц Ф. Ф., пр. еж. с 12—2 ч., уч. секр. Кондратьев А. А., **хоз. и фин.-сч. отд.** — зав. Романский Л. В.

Ст. астроном.: Балановский И. А., Белопольский А. А., Васильев А. С., Костинский С. К., Морин Н. М., Покровский К. Д., Тихов Г. А., **ад'юнкт-астрон.:** Днепровский Н. И., Маткевич А. Л., Неуймин Г. Н., Окулич Л. В., Семенов Л. И., **мл. астрон.:** Беляев Я. И., Балановская И. И., Жилова М. В., Максимов Г. С., Романовская С. В., Шаин А. Г., **ст. вычислит.:** Днепровская К. А., Иванов Е. С., Идельсон Н. И., Серафимов В. В., Терентьева Л. И. Осмотр Обсерватории по сред. и субб. 1—3 ч.

ГЛАВНАЯ ФИЗИЧЕСКАЯ ОБСЕРВАТОРИЯ (ГФО).

В. О., 23 лин., 2, т. 542-17.

Функции: научные исследования по геофизике, организация метеорологических наблюдений по всей территории СССР, обслуживание ведомств и населения результатами этих наблюдений, в частности предсказание погоды.

ГФО является центральным геофизическим учреждением Республики и находится в ведении Главнауки.

И. об. дир-ора Каменщиков Н. П., т. 542-16, пом. Аскинази В. О., уч. секр. Мальченко Е. В., пом. Заломанов В. Н., **канц-ия** — зав. Петрова Л. П., пом. Савельева О. В., секр. Савельев В. С., **сч.-фин. отд.** — зав. Тахванов И. А., ст. бухг. Гапсин В. Н., касс. Егоров П. С., **хоз. ч.** — зав. Кусевицкий Н. А.

Отделы: научно-информац. — зав. Шенрок А. М., **отд. сети аэрост.** — зав. Троицкий С. И., **теоретич. метеорол.** — зав. Фридман А. А., ст. физик Тамаркин Я. Д., физики: Извеков Б. И. и Полубаринова П. Я., **наблюд. и поверки инструм.** — зав. Смирнов Д. А., физики: Тихомирова В. Н., Кедроливанский В. Н., Рождественский А. А., **опытн. исслед.** — зав. Альтберг В. Я., физики: Якоби Н. О. и Боровик С. А., **сети станц.** — Коростелев Н. А., физики: Нездюров Д. Ф., Зубрилин П. П., Кладо Т. Н., **обработки наблюд. и изд. летописей** — зав. Попов В. И., физики: Шигиакова Е. К., Фатеев П. М., Воронина О. В., **ежедневн. бюлл. и синоптич. раб.** — зав. Тихомиров Е. И., физики: Селиверстов Я. В. и Бенуа К. М., **синоптич. раб.** — зав. Мультановский Б. П., ст. физик Визе В. Ю., физики: Вагенгейм А. Ф., Бесковный В. Ф. и Березкин В. А., **ежемесячный и еженед. бюлл.** — зав. Аскинази В. О., ст. ад'юнкт Желтухин А. Н., **климатолог. раб.** — зав. Каминский А. А., ст. физ. Рубинштейн Г. С., **физики:** Чуркина В. Н., Леонтьева Е. А., **спец. исслед. гидрометеоров** — зав. Берг Э. Ю., ст. физ. Тольский Е. М., **геомагнитн.** — зав. Розе Н. В., физики: **Малинина** Н. Е. и Пенкевич М. С., **военн. метеорологии** — пом. нач. военмета Семковский В. А., нач. общ. отд. Шилов М. Н., инструкт. Паутов Л. А., **механ. мастерская** — зав. Муратов С. В., **библиот. и архив** — вр. и. о. библиот. Тихомиров Е. И., ст. пом. Умарова К. В.

ГОС. ПСИХО-НЕВРОЛОГИЧЕСКАЯ АКАДЕМИЯ.

Наб. р. Мойки, 52.

Функции: научная разработка и распространение гуманитарных, естественно-исторических и медицинских знаний, преимущественно в области психологии, психиатрии, педологии и евгеники, в видах всестороннего изучения и воспитания личности в ее нормальных и патологических проявлениях.

Академия находится в ведении Главнауки и имеет три научных отдела: научно-экспериментальный, научно-клинический и учено-учебный. Президент акад. Бехтерев В. М., вице-презид. проф. Гервер А. В. и проф. Грибоедов А. С., уч. секр. Фельдберг Д. В., пр. ч. 3—5, управдел Кваченюк В. Ф., пр. ч. 11—2.

В состав Академии входят учреждения:

По Научно-Экспериментальному Отделу:

Институт по изучению мозга и психической деятельности, Петровская ул., 2. См. ниже.

Педологический Институт, Мойка, 52 — дир-ор проф. Эвергетов И. В. См. ниже

Институт Музыкального Просвещения, ул. Некарсова (б. Бассейная), 4 — дир-ор проф. Бернштейн Н. Д.

По Научно-Клиническому Отделу:

Детский Обследовательный Институт, Фонтанка, 5 — дир-ор проф. Грибоедов А. С.

Ото-Фонетический Институт, ул. Воинова (б Шпалерная), 14 — дир-ор проф. Фельдберг Д. В..

Воспитательно-Клинический Институт для нервно-больных детей, Песочн., 24 — дир-ор акад. Бехтерев В. М.

Институт Морального Воспитания, Карповка, 5 — дир-ор проф. Бельский П. Г.

Подробнее об Инст-тах см. «**Учреждения для дефективных детей**».

По Учено-Учебному Отделу:

Педагогический Институт Социального воспитания нормального и дефективного

ребенка, Чернышев пер., 11/13 — ректор проф. Грибоедов А. С.

Курсы усовершенствования лекарских помощников, Мойка, 52 — зав. проф. Гервер А. В.

Научно-Практические Учреждения Академии (учебно-вспомогательные):

Центральный Институт Глухонемых, ул. Воинова (б. Шпалерная), 16—дир-ор Прозорова А. И.

Петроградский Институт Глухонемых, Комиссаровская (б. Гороховая), 18 — дир-ор проф. Кюльне.

Петроградский Институт Слепых, Песочная, 37-39 — дир-ор проф Мухин М. К.

Центральная Вспомогательная школа для умственно-отсталых детей, Песочная, 41 — зав. проф. Грабарев А. Н.

Институт Социально - Индивидуального Воспитания, Кронверкский, 5 — дир-ор Савченко А. П.

Учебно-Показательный Детский Дом, ул. пис. Чехова (б. Эртелев пер.), 4 — зав. Чабан Е. Н.

ГОС. КЕРАМИЧЕСКИЙ ИССЛЕДОВАТЕЛЬСКИЙ ИНСТИТУТ.

Пр. села Володарского (б. Шлиссельбургский), 3/2, т. 131-65.

Институт имеет задачей разработку научн. и техн. вопросов в области глиняной и стекольной промышленности и находится в ведении Главнауки.

Дир-ор Земятченский П. А., зам. Качалов Н. Н., чл. уч. колл.: Вайншенкер И. Е., Лейхман Л. К., Селезнев В. И., Тищенко В. Е., Ферсман А. Е.

Отделы: минералогический — зав. Курбатов С. М., химический — зав. уч. секр. Искюль В. И., керамический — зав. Келер К. И., пом. Поортен Т. А., стекольно-кварцовый — зав. Максименко М. С., физический — зав. Михайлов М. М., пом. Попов Н. В., эмалево-смальтовый — зав. Федотов А. Т.

ГОС. ОПТИЧЕСКИЙ ИНСТИТУТ.

В. О., Университ. наб., 7/9, т. 150-98, и Биржевая лин., 4.

Институт — центральное учреждение в Республике в области оптической техники и научной оптики.

Функции: изучение методов обработки оптического стекла и кристаллов, вычисление оптич. систем и испытание разл. оптических инструментов; производство научных исследований в оптике видимых, ультра-фиолетовых и инфра-красных лучей, осуществление больших центральных установок в области спектроскопии.

Институт имеет **отделы**: технический и научный.

Дир-ор и зав. научн. отд. проф. Рождественский, пр. ч. 1—2, уч секр. чл. колл. Баумгарт К. К., чл. колл.: Афанасьев А. П., Братков Н. И., Баумгарт К. К., Тудоровский А. И., Фредерикс В. К., управдел Мацеевский А. А., **фин.-сч. отд.** — зав. Тауш А. И., **отд. геометр. оптики** — зав. Майзель С. О., **вычислит. бюро** — зав. чл. колл. Тудоровский А. И., **оптическая маст.** — зав. чл. колл. Афанасьев А. П., **механич. маст.** — зав. Тяжелов С. С., **химич. лаб.** — зав. Гребенщиков И. В.

ГОС. РАДИЕВЫЙ ИНСТИТУТ ПРИ РОССИЙСКОЙ АКАДЕМИИ НАУК (ГРИ).

Ул. Рентгена (б. Лицейская), 1, т. 167-99.

ГРИ находится в ведении Главнауки и имеет задачей изучение научных и технических вопросов, связанных с радиоактивностью и смежными дисциплинами, а также месторождений радиоактивных руд и добычи из них радиоактивных элементов.

Дир-ор акад. Вернадский В. И., зам. Хлопин В. Г., уч. секр. Мысовский Л. В, пр. ч. 10—12 еж., **канц-ия** — зав. Нечаева О. М., **сч.-бухг. ч.** — зав. Вислоух В. И., **хоз. ч.** — зав. Разживин А. Н.

Отдел физический — зав. Мысовский Л. В., научн. сотрудн.: Баранов В. И., Боровик С. А., Ерчиковский Г. О., Дейзенрот В. Ю., Дейзенрот М. Ю., Дрентельн В. Н., Нестурх К. Ф., Рукавишников В. Н., Селезнев А. П., Эйхельбергер А. А., Эйхельбергер Р. А.

Отдел химический — зав. Хлопин В. Г., ст. радиолог Спицын В. И., научн. сотр-ки: Башилов И. Я., Волков П. А., Елисеев А. Г., Лукашук А. И., Пасвик М. А.

Отд. минералогический и геохимический — зав. Вернадский В. И., ст. радиологи: Линденер Б. А., Ревуцкая Е. Д., Старынкевич И. Д., научн. сотр-ки: Александров С. П., Бушуева А. П., Кауфман Л. Э.

В ведении ГРИ находятся: **Радиевый завод** — пристань «Тихие Горы», на реке Каме; зав. чл. совета Башилов М. Я. и **Радиевый рудник** — ст-ция Федченко, Ферган. обл.

ГОС. РЕНТГЕНОЛОГИЧЕСКИЙ И РАДИОЛОГИЧЕСКИЙ ИНСТИТУТ.

Ул. Рентгена (б. Лицейск.), 6, т.т. 559-61 (Клиника) и 152-47 (Канц-ия).

Функции: научное исследование вопросов рентгенологии и радиологии и их практических применений в медицине и технике.

Совет — предс., дир-ор Ин-та, проф. Неменов М. И., пом. Гросман Ф. С., секр-рь Симонсон С. Г.

Канц-ия — зав. Вретман В. А., **сч.-фин. ч.** — зав. Воробьев В. И., казн. Бессмертный М. Г., **адм.-хоз. ч.** — зав. ч. клиник Киракозова Е. А., зав. хоз. 1-й клин. Белявский А. В., зав. хоз. детск. клин. Беляеев А. В.

Клиники: хирургич. — зав. Гросман Ф. С., **терапевтич.** — ст. ассист. Югенбург А. М., **детская** — зав. врач Жирмунская К. М., врач Аркусский Ю. И.

Амбулатории: терапевт. — ст. ассист. Зандберг С. М., **диагностич.** — ст. ассист. Симонсон С. Г.

Лаборатории: био-химическ. — зав. проф. Лондон Е. С., **бактериологич.** — ст. ассист. Эберт Б. П., **патолого-анатомическая** — зав. проф. Шор Г. В., **ботанико-микро-биологич.** — зав. проф. Надсон Г. А., **горного солнца** — врач Жирмунская К. М.

Музей — зав. Зандберг С. М., **библиотека** — уч. библ. Рейнберг С. А., пом. Копычевская Л. Н.

При Ин-те находятся: **о-во рентгенологов и радиологов** — предс. проф. Неменов М. И., секр. Новотельнов С. А., **редакция журн. «Вестник Рентгенологии и Радиологии»** — ред-тор проф. Неменов М. И., секр. Оксенов И. А., **местком** — предс. Андреев В. А., секр. Данилова К. В.

ВЕСЫ РУССКИЙ МОТО... переделанные метрич систе... пр. 25 Ок. 53

ГОС. ФАРФОРОВЫЙ ЗАВОД.

Пр. с. Володарского (б Шлиссельбургский), 3, т. 131-65.

Функции: производство художественных образцов керамической промышленности (фарфора живописного, скульпторного и художественного стекла), выработка и проверка наиболее совершенных способов производства, содействие насаждению специальных познаний для развития керамической промышленности в виде подготовки квалифицированных мастеров.

Гос. Фарфор. завод находится в ведении Главнауки. Врид. дир-ора Транцеев С. А., управдел Косоглядов В. С., **адм.-хоз. ч.** — зав. Лейхман Л. К., **худож. ч.** — зав. Пунин Н. Н., художн.-эксп. Чехонин С. В., **фарфор. отд.** — зав. Поортен Т. А., **отд. пироскопов и красок** — зав. Келер К. И., **живописн. мастерская** — зав. Вильде Р. Ф., **скульпторная мастерская** — зав. Данько Н. Я., **музей** — зав. Дюшен В. Л., **завком** — предс. Огородников В. Г., секр. Степанов И. А.

При заводе находится школа по керамике и стеклоделию — Невская Застава, Прямой пр., 14.

ГОС. ФИЗИКО-ТЕХНИЧЕСКИЙ РЕНТГЕНОЛОГИЧЕСКИЙ ИНСТИТУТ.

Лесной, дорога в Сосновку, 2, т. Лесн. ст. 54.

Дир-ор Иоффе А. Ф., зам. Чернышев А. А., тов. дир-ора Семенов Н. Н., уч секр. Бурсиан В. Р., зав. произв. рентг. труб. Селяков Н. Я., секр. хоз. ком. Дорфман Я. Г., упр. дел. Радецкий П. А., зав. сч.-фин. ч. Русинов В. Ф, **местком** — предс. Бровкин А. И., чл. Дорфман Я. Г., секр Титов В. Ф.

ДЕКОРАТИВНЫЙ ИНСТИТУТ.

Пролетарский пер., (б. Графский), 5, т. 179-54.

Институт является научно-исследовательским учреждением с опытно-производственными мастерскими при нем и находится в ведении Главнауки. Инстит. имеет **5 секций** и **5 мастерских:** агитационно-плакатную, театрально-декорационную и росписи посуды, современно-художественного и театрального костюма, столярно-обойную и финифте-эмалировочную.

Зав. Школьник И. С., зам. Жевержеев Л. И., пр. еж. 10—12, **хоз. ч.** — зав. Гаккель М. А., бухг. Пунин А. М., художники: Френц Р. Р., Шлеффер С. Я., Николаева Д. Р., Шульман С. Г., Шульман М. Г., **местком** — предс. Федоров В. В., секр. Дружинин И. М.

ЗООЛОГИЧЕСКИЙ САД.

Петр. ст., парк им. Ленина (б. Александровский парк), 1, т. 153-50.

См. «Музеи».

ИНСТИТУТ ПО ИЗУЧЕНИЮ МОЗГА И ПСИХИЧЕСКОЙ ДЕЯТЕЛЬНОСТИ.

Петр. ст., Петровская ул., 3, т. 555-62.

Институт находится в ведении Главнауки и имеет задачей всестороннее изучение личности и условий ее развития, для каковой цели в его отделах и лабораториях производится: изучение мозга и всей вообще нервной системы,

а также биохимических процессов, нервно-психических состояний и новейших методов их лечения, изуч. различ. проявлений человеческой личности по методам рефлексологии и экспериментальной психологии.

Дир-ор Бехтерев В. М., пом. по хоз. части Тимофеевский П. И., пом. по научн. ч. Кашкадамов, управл. канц-ней Раппапорт О. А., зав. фин.-сч. отд. Шахт Х. И.

Отд. мозга — зав. Бехтерев В. М., уч. спец-ты: Боровиков И. В., Ленц А. К., Лесницкая В. Л., Павловский Е. Н., Пинес Л. Я., Раздольский И. Я. и Щелованов Н. М., **отд. рефлексологии** и **эксперимент. биологии** — зав. Бехтерев В. М., уч спец-ты: Бехтерева Е. В., Васильев Л. Л., Ветюков И. А., Войцехович Л. А., Кларк А. Ф., Ланге М. В., Мандельштам М. Э., Строгая Е. З. и Ширман А. Л., **отд. прикл. рефлексологии** — зав. Кашкадамов В. П., лаборанты: Вакс П. Б., Феоктистова, уч. спец. Осипова В. Н., **отд. по научн. организ. труда** — зав. Кашкадамов В. П., уч. спец-ты: Белоусов В. В., Рабинович В. И., Пресс А. А., Ямпольский Г. С., **отд. врач.-практич.** — зав. Тимофеевский П. И., уч. спец-ты: Лихов И. И., Мясищев В. Н., **библиот.** — зав. Горяинова М. К.

Музеи: сравнительной анатомии мозга — зав. Павловский Е. Н., **патолог. анат. мозга** — зав. Кулеша Г. С., **рефлексологии** — лаборант Бехтерева Е. В., **местком** — предс. Кларк А. Ф., секр. Каугерт П. Я.

НАУЧНЫЙ ИНСТИТУТ ИМЕНИ П. Ф. ЛЕСГАФТА.

Пр. Маклина (б. Английск.), 32

Функции: научно-исследов. работа в естественных науках. Дир-ор Морозов Н. А., пом. Крестовников Г. А., упр. дел. Гедда Г. Г., пом. Дмитренко А. П., **фин.-сч. ч.** — зав. Кузнецов Ф. А., **хоз. ч.** — зав. Селиванов Г. И., **отделения:** анатомическое — зав. Красуская Н. А., пом-ки: Лаврова М. П., Ковешникова А. К., астрономическое — зав. Морозов Н. А., пом. Святский Д. О., хранит. обсерватории — Селиванов С. М., астрофизическое — зав. Тихов Г. А., пом. Муратов С. В., Мошонкин М. Н., ботаническое — зав. Любименко В. Н., пом. Орлов Н. А., Щеглова О. А., зоологическое: а) зоологич. лаборатория — зав. Давыдов К. Н., б) зоопсихологич. под'отд. — уч. сотрудн. Малышев С. И., в) музей сравнит. анатомии и зоологии — уч. сотр. Стрельников И. Д., микробиологическое — зав. Омелянский В. Л., уч. секр. пом. зав. Селибер Г. Л., экспериментальной патологии — зав. Веселкин Н. В., физиологическое — зав. Орбелли Л. А., химическое — зав. Вревский М. С., пом. Глаголева А. А.

ПЕТР. КОМИССИЯ ПО УЛУЧШЕНИЮ БЫТА УЧЕНЫХ (ПЕТРОКУБУ).

(Дом Ученых).

Ул. Халтурина (б. Миллионная), 27, т.т.: 558-84, 175-39, 558-33 и 576-05.

Основные задачи: об'единение научных сил для планомерной научной работы и создание благоприятных условий для выполнения и производства этой работы.

Президиум Петрокубу — предс. Горький А. М. (Пешков), зам. проф. Державин Н. С., члены: проф. Лейферт Л. А., акад. Ольденбург С. Ф., акад. Ферсман А. Е., Кристи М. П., Цыперович, Г. В., проф. Осадчий П. С., проф. Тонков В. Н., проф. Новорусский М. В., проф. Энгель Е. А.

Комиссия по академическому денежному обеспечению — предс. проф. Державин Н. С., зам. проф. Зеленко В. И., члены-профессора: Передерий Г. П., Грибоедов А. С., Кржишковский К. Н., Халатов С. С., Каменщиков Н. П., Мушкетов Д. И., Энгель Е. А., Исаков С. К., Арский П. А., Гайдебуров П. П.

Санаторная Комиссия — доктора: Якубовский С. В., Романцев Н. И., Королев Н. Д., Омельченко А. П., Фельдберг Д. В., Лемберг М. Е., Эберман А. А., секр. Сухова Р. М.

Упр-ние делами — упр. дел. Преде В. Я., секр. Березов А. Е., юриск. Александров А. Л., **секр-ат** — зав. Никитин Н. С., **канц-ия** — зав. Мосолов Б. С., зам. Каратыгин С. С., **сч.-фин. часть** — зав. Архиепископов Т. А., гл. касс. Крючков В. П., бухг-ры: Хондзинский К. О., Федоров Н. П., **мед.-сан. ч.** — зав. Якубовский С. В., **отд. коммерч. опер.** — зав. Ильин А. Е., зав. пайк. распр. Ильвес Б. И.

При Петрокубу функционируют следующие учреждения:

Интернат для престарелых ученых, ул. Халтурина (б. Миллионная), 27 — зав. Кристи Н. С.

Общежитие для приезжающих, ул. Халтурина (б. Миллионная), 27 — зав. Корнатовская Е. Д.

Касса Взаимопомощи, ул. Халтурина (б. Миллионная), 27 — предс. пр-ния проф. Державин Н. С., члены: проф. Рафалович А. Л., проф. Петровский А. А.

Здравница № 1, Детское Село, Московское шоссе, 7.

Здравница № 2, Детское Село, Широкая, 9.

Амбулаторный пункт, ул. Халтурина (б Миллионная), 31, пр. врачей спец.

Сапожная мастерская, ул. Халтурина (б. Миллионная), 27.

Портняжная мастерская, там же.

Белошвейная мастерская, там же.

Оптическая и часовая мастерская, там же.

Прачечная, там же.

Баня, там же.

Отделение Дома Ученых, Потемкинская, 7, кв. 3 — зав. Анохина-Лебедева Е. П.

ПЕТРОГР. ИНСТИТУТ КНИГОВЕДЕНИЯ (б. Росс. Книжн. Палата).

Фонтанка, 20, т. 572-30.

Функции: научная разраб. теории, истории и методологии книговедения, выполнение различн. научных и практ. библиографич. работ, собирание библиографических материалов о деятелях науки и литературы в России, устройство выставок печатных произведений, организация курсов книговедения, издание различных печатных работ и справочников по книговедению.

Институт находится в ведении Главнауки.

Дир-ор акад. Никольский Н. К., пр. ч. среда 12—1½, пом. проф. Куфаев М. Н., пр. ч. вт., четв., субб. 2—4, и уч. секр. Ловягин А. М., пр. ч. пон., среда, пятн. 2—4, упр. дел. Быков А. П.

Уч. библиографы: Балухатый С. Д., проф. Буш В. В., Глаголев Н. В., Лебедев В. Ф., Максимов А. Г., проф. Малеин А. И., Никольская Г. В., Савваитский М. И., Соколов Н. А., Торопов А. Д.

ПЕТР. ПЕДОЛОГИЧЕСКИЙ ИНСТИТУТ.

Мойка, 52.

Функции: разработка вопросов научной и прикладной психологии, связанных с изучением детей, их воспитанием и охраной детства.

Институт находится в ведении Главнауки.

Дир-ор Эвергетов И. В, пр. ч. еж. 10—12 ч. дня, уч. секр. Щелованов Н. Н.

Канц-ия — упр. дел. Бологовский Б. Б., **сч.-фин. ч.** — зав. Олевинская С. Ф.

Анатомо-физиолог. отд. — зав. д-р Брейтман М. Я., **психологическ. отд.** — зав. Басов М. Я., **педологический отд.** — зав. проф. Эвергетов И. В., **рефлексологический отд.** — зав. Щелованов Н. Н., **научно-медицинский отд.** — зав. д-р Георгиевский Б. А., **гигиенический отд.** — зав. Левин П., **ассистенты:** Брагин Т. Б., Герке Е. Д., Евстафьева Н. В., Полякова В. С., Серебренников А. П., Философова Л. Н., Эвергетова Е. Н.

Научные сотр-ки: Дьяконова М. П., Лебедев П. С., Пантелеева О. Г., Сапожникова А. Я., Феофилактова А. З., Фигурин Н. Л.

ПЕТРОГР. ОТДЕЛЕНИЕ ГОС. КНИЖНОГО ФОНДА (ГОСКНИЖФОНД).

Ул. 3 июля (б. Садовая), 18, кв. 3.

Функции: охрана государственных и частных библиотек, их регистрация, учет бесхозяйственных книг, распределение их между академическими книгохранилищами, образование дублетно-обменного фонда.

Госкнижфонд находится в ведении Главнауки.

Зав. Саранчин М. М., зав. центр. скл. Коллет Е. А., ст. инстр. библ.: Николаев Д. В., Тарасова Т. В., Сафонов Г. И., библ. инстр.: Агафонова-Саранчина И. В., Лашкевич М. Н., секр. Никитина М. Н., завхоз. Кузьмин И. И.

Центральный склад — Фонтанка, 20, **В.-О. районный склад** — В. О., пр. Пролетарской Победы (б. Большой), 47, **Петроградский районный склад** — П. ст., Б. Зеленина, 43.

ПРЕДСТАВИТЕЛЬСТВО РОССИЙСК. ЦЕНТРАЛЬНОЙ КНИЖНОЙ ПАЛАТЫ В ПЕТРОГРАДЕ.

Моховая, 22.

Функции: регистрация и контроль печатных произведений, выходящих в Петрограде, распределение обязательных экземпляров печатных произведений между Петрогр. книгохранилищами.

Предст. проф. Куфаев М. Н., пом. Ильин В. Н.

Прием литературы от типографий и издательств и выдача справок и литературы ежедн. (кроме праздн.) 10—16 ч.

РОССИЙСКАЯ ПУБЛИЧНАЯ БИБЛИОТЕКА.

Пр. 25 Окт. (б. Невск.), 37, т. 156-93.

Одно из величайших в мире государственных книгохранилищ, которое собирает и хранит всякого рода произведения печати и рукописи и, предоставляя таковые в стенах своих в общее пользование, способствует народному просве-

Дир-ор Радлов Э. Л., пом-ки: ст. библ. спец. отд. и ст. хранит. рукоп. отд. Браудо А. И. и Яковкин И. И., правит. комисс. Андерсон В. М.

Отделения: 1) **русское** — ст. библ-рь Саитов В. И., 2) **рукописное**—ст. библ-рь Бычков И. А., 3) **историческое** — библ-рь Банк В. Э., 4) **социальных наук**—библ-рь Яковкин И. И., 5) **Rossica** — библ-рь Дюперрон Г. А., 6) **естественных наук и медицины** — Радлов Э. Л., 7) **искусства и технологии** — библ-рь Лозинский М. Л., 8) **языкознания и инкунабулов** — зав. Данзас Ю. Н., 9) **культов** — библ-рь Цветков Н. Т., 10) **полиграфии и истории иностранной литературы** — библ-рь Берент К. Р., 11) **философии** — библ-рь Успенский В. В., 12) **востоковедения** — зав. Троицкий И. Г.. 13) **иностранной беллетристики:** библ-рь Чудовский В. А., 14) **Дублетное** — зав. Яковкин И. И., 15) **общего каталога** — зав. Яковкин И. И., 16) **читательный зал** — зав. библ-рь Шамрай Д. Д., 17) **кабинет новейшей иностранной литературы** — зав. Олавская Л. И., 18) **справочно-библиографическое бюро** — зав. Банк В. Э., 19), секретариат — вр. исп. об. уч. секр. Гладышева А. М., 20) **админ.-хоз. отд.** — зав. Колола В. Ф.

Библиотекари, завед. научн. отделениями: Гейман В. Г., Иванов Н. В., Лаппа-Старженецкая Е. А., Майхровская М. Я., Мейер А. А., Николаев А. В., Олавская Л. И., Пушин В. М., Яковкин И. И.

Завед. каталог. и журн. залами — Андреев В. Н., Баев А. И., Вацлик Л. В., Гладышева З. М., Закорина Л. А., Кожевников Н. В, Ляронд А. А., Мартинсон И. Ф., Политур Н. Р., Рейно А. И., Римский-Корсаков А. А., Садовень М. А, Смирнов Н. В., Шаблинская А. К., Шмидт В. П.

Пом. хранит. и консерват. — Гейнеман И. И., Гребенщикова Е. П., Грехова А. В., Гронман О. И., Станкузевич А. А., Струлева В. Н., Челюсткина А. А., Шамрай З. С., Юденич В. К.

Научные сотрудники — Аверин И. И., Безобразова Л. В.. Блох Р. К., Бриллиант В. А., Будницкая И. Л., Булычев П. В., Быховская С. А., Бычкова М. К., Гребенщиков Я. П., Гризар И. Л., Давыдова О. А., Депп М. Н., Дмитриева В. И., Дмитриева Н. И., Душкевич-Волынская Е. А., Дьяконов В. М.. Егорова Е. М., Зигель Л. Б., Зусман С. С., Иванов Б. Ф., Кобеко Н. Д.. Кропачева В. Н., Кудрявцев А. П., Лопуцкая М. К., Маггид Д. Г., Медведовская М. Н., Миницкая В. Н., Миронов И. А.. Ордин Б. К., Панаев А. И.. Петерсон В. О., Пигулевская Е. В.. Покотилова М. А., Рождественская О. А.. Садов А. И. Страхович Е. И., Тихомирова А. А., Троицкий И. Г., Тычинкин К. С., Фоминичева Б. И., Фелейзен Е. Г., Фохт О. К., Шварц А. А., Штейман Ш. Р., Яковлева К. М., Яшкич Д. Н.

Читальный зал и кабинет новейшей иностранной литературы открыты для публики ежедневно от 10 ч. у. до 9 ч. веч., по воскресн. дн. с 12 ч. до 4 ч. дня, в праздничн. дни б-ка закрыта.

Осмотр б-ки производится через экскурсионную секцию ПГОНО

Филиальные отделения Росс. Публ. Библ.

I отд-ние (библ. культов), Обводный кан., 17, зав. ст. библ-рь Абрамович Д. И.

II отд-ние (библ. народного хозяйства), 4 Красноармейская (б. 4 рота), 1, зав. Андерсон В. М.

III отд-ние (библ. всемирной лит-ры), Моховая, 36, зав. Маркизетти В. П., пом. Лейхтенберг Д. Е., секрет. Ильин Б. А.

РОССИЙСКИЙ ГИДРОЛОГИЧЕСКИЙ ИНСТИТУТ (РГИ).

В. О., 2-я лин., 23, т. 147-91.

Росс. Гидр. Инст. является центральным научным гидрологическим учреждением в СССР и имеет назначением изучение вод России, разработку и разрешение научных задач гидрологии и установление научных основ для рационального использования вод.

Институт находится в ведении Главнауки.

През. Учен. Сов. — предс. дир-ор Ин-та Глушков В. Г., пр. еж. 11—12 и 7—8 ч. веч., зам-ли: Книпович Н. М., Дерюгин К. М., члены: Берг Л. С., Верещагин Г. Ю., Исаченко Б. Л., Калинович Б. Ю., Каминский А. А., Ляхницкий В. Е., Москвитинов И. И., Саткевич А. А., уч. секр. Рихтер А. И., пр. пон., ср., пятн. 12—3, управдел Григорьев В. Ф., пр. еж., кр. четв., 11—4, **адм. отд.** — зав. Оленева З. И., **фин.-сч. ч.** — зав. Ласточкин А. В., **хоз. отд.** — зав. Максимов А. В., **канц-ия** — зав. Евстифеева А. Н.

Институт распадается на **отделы:** гидравлическо-математический — зав. Саткевич А. А., гидрофизический — зав. Каминский А. А., гидрохимический — зав. Кашинский П. А., гидробиологический — зав. Дерюгин К. М., гидрометрический — зав. Глушков В. Г., математический — зав. Саткевич А. А., морской — зав. Книпович Н. М., озерной — зав. Берг Л. С., подземных вод — зав. Пригоровский М. М., речной — зав. Родевич В. М.

Ст. гидр-ги: Альтберг В. Я., Арнольд И. Н., Близняк Е. В., Верещагин Г. Ю., Глушков В. Г., Дерюгин К. М., Исаченко Б. Л., Каминский А. А., Книпович Н. М., Козменко А. С., Лебедев В. Н., Ляхницкий В. Е., Москвитинов И. О., Павловский Н. Н., Пригоровский М. М., Родевич В. М., Саткевич А. А., Советов С. А., Сукачев В. Н., Цимбаленко Л. И.

Гидр-ги: Богданов Н. Ф., Виттенбург П. В., Ильин М. М., Козырев А. А, Копылов Н. А., Ласточкин Д. А., Максимов Г. С., Мартынов А. В., Рихтер А. И., Рылов В. М., Соколов И. И, Яковлев Е. К.

Ад'юнкт-гидр-ги: Патрушева-Брайтерман А. А., Лепнева С. Г., Лукашин М. А., Машкевич О. Т., Молчанов И. В., Паллон Л. О., Стахевич В. С., Форст Э. К., Якоби Н. О.

Библиографы: Гейдрих Е. К., Глаголева А. В., Коняева В. А., Маштакова З. А., Половинкина Л. И., Соколова Е. Д., Струкова Е. М., Тарасова-Павлович З. Г.

Пом-ки библ-фов: Римская-Корсакова Б. М., Тереховко З. В.

Библ-ри: Богданова А. Н., Ефимовская Е. А.

Вспомогательные учреждения: центр. гидрол. регистрац. бюро — зав. Верещагин Г. Ю., издательское бюро — зав. Мордухай-Болтовской И. Д., центр. гидрол. библиотека — зав. Богданова А. Н., Ефимовская Е. А., гидрол. музей — зав. Семенов-Тянь-Шанский В. П., центр. гидр. архив — зав. ст. архив., пом. уч. секр. Остен-Сакен К. Л., центр. гидрол. справ. осведом. бюро.

РОССИЙСКИЙ ИНСТИТУТ ИСТОРИИ ИСКУССТВ (РИНИСК).

Пл. т. Воровского (б. Исаакиевская), 5 и Красная (б. Галерная), 7, т. 173-00.

Р. И. И. И. ставит задачей развитие науки истории искусства, путем исследовательской работы.

Институт находится в ведении Главнауки.

Для осуществления своих задач, Инстит. подразделяется на разряды: 1) Истории Изобразительных Искусств, при нем состоит: а) комитет по изучению художественных памятников Петербурга и окрестностей; 2) Истории Музыки, при нем состоит Комитет по изучению Истории Русской Музыки; 3) Истории Театра, при нем состоит Комитет по изучению Истории Русского Театра; 4) Истории Словесных Искусств.

Президиум — предс. Зубов В. П., пр. ч. пятн. 5—6 ч. в., секр. Отто Ф. В., пом. Лисенков Е. Г.

Действительные члены — Асафьев Б. В., Жирмунский В. М., Гвоздев А. А., Вальдгауер О. Ф., Петров Д. К., Радлов Н. Э., Починков А. А.

Разряд Истории Изобразительных Искусств — предс. Вальгауэр О. Ф., секр. Брюллов Б. П.

Разряд Истории Театра — предс. Гвоздев А. А., секр. Соловьев В. Н.

Разряд Истории Музыки: предс. Асафьев Б. В., секр. Финагин А. В.

Разряд Истории Словесных Искусств — предс. Жирмунский В. М., секр. Казанский Б. В.

Хранит. Худож. собраний Инст. Доброклонский М. В., ст. ассист. Павлинова М. В., секр. по педаг. ч. Иванова О. Н.

Управл. Делами — управдел Донцев А. В., бухг. Петрова Е. И., **хоз. ч.** — зав. Вреден Э. Р., делопр. Зубова Л. Н.

При Институте находятся:

Общество изучения художественной словесности — предс Жирмунский В. М., **историко-театральное Общество** — предс. Гвоздев А. А.

ЭКСКУРСИОННЫЙ ИНСТИТУТ.

Ул. пис. Белинского (б. Симеоновск.), 13, т. 165-30.

Функции: исследоват. деятельность и методич. разработка экскурсий.

Инст. находится в ведении Главнауки.

Дир-ор Краснуха Э. В., пр. ч. еж. 11—12, кр. четв., секр. Назарьевская В. Д., управдел Струкгоф В. М., зав. фин.-сч. ч. Рогаль Л. Н.

Отделы: гуманитарный — зав. Гревс И. М., секр. Влядих Я. А., естеств.-исторический — зав. Тетяев М. М., секр. Бианки Л. В., эконом.-технический — зав. Дмитриев В. В., секретарь Зазерский А. И.

При Институте даются справки по экскурсионному делу, ведутся показательные экскурсии и постоянно функционируют методические и исследовательские семинарии.

Б. НАУЧНЫЕ УЧРЕЖДЕНИЯ, НАХОДЯЩИЕСЯ В ВЕДЕНИИ В. С. Н. Х.

ГОСУДАРСТВЕННЫЙ НАУЧНО-ТЕХНИЧЕСКИЙ ИНСТИТУТ (ГОНТИ).

Госпитальная, 3/8, т. 164-61.

Гонти имеет целью способствовать развитию техники в интересах промышленности и обороны государства. Для осуществления указанной цели Инст. производит исследования, содействует заводам и разл. технич. учреждениям в разрешении научно-технич. задач и затруднений, коих они не могут разрешить своими средствами, организует научно-технические экспедиции.

Гонти находится в ведении Научно-Технич Отд. В. С. Н. Х.

БУМАГА ЦЕНТРОБУМТРЕСТА

Правление — през. акад. Ипатьев В. Н., предс. проф. Дроздов Н. Ф., чл. проф. Яковкин А. А.

Канц-ия — зав. Видин К. А., делопр. Варганов В. Ф., **бухг-ия** — бухг. Семко-Савойский С. Л., казн.-касс. Федотов С. Я., хоз. ч. — зав. Карпов И. Н., пом. Климас С. В.

В состав Гонти входят три лаборатории:

Химич. лаб-ия — зав. проф. Яковкин, **отд-ние орган. химии** — руков. проф. Садиков З. С., научн. сотр-ки: Петров М. К., Эльманович Н. А. и Михайлов А. К., **отд-ние неорган. химии** — руков. Маноев Д. П., научн. сотр-ки: Флейшер Н. А., Верниц Л. А. и Лилеев И. С., **отд-ние аналитич. химии** — руков. проф. Крылов И. А., научн. сотр-ки: Бородулин М. В., Прянишников П. И. и Боголепов Н. И., **отд-ние порох. взрывч. вещ. и баллистики** — руков. Филиппов О. Г., Андрющенко А. К., научн. сотр-ки: Циалов А. Г., Сериков С. А., Серебряков М. Е., Кескюла И. Ю., Киселев А. И. и Гутовский Б. И.

Механич. лаб-рия — зав. проф. Дроздов Н. Ф., **отд-ние механ. и техн. испытан.** — руков. Шапошников Н. А., научн. сотр-ки: Юрьев К. М. и Кащенко Г. А., **отд-ние металл. и металлографии** — руков. проф. Курдюмов А. П., научн. сотр-ки: Калинин А. М.

Электротехн. лаб-рия: отд-ние больш. частоты — руков. проф. Петровский А. А., научн. сотр-ки: Лермонтов В. В. и Лесников Т. Ф.

Местком — предс. Климас В. В., секр. Маноев Д. П.

ИНСТИТУТ МЕХАНИЧЕСКОЙ ОБРАБОТКИ ПОЛЕЗНЫХ ИСКОПАЕМЫХ (МЕХАНОБР).

В. О., 21 лин., 8-а, т.т.: 177-74, 177-75.

Инстит. — научно-производственное учреждение Гл. Упр. Горной Промышлен. ВСНХ.

Функции: научные исследования в области обогащения, организация опробований месторождений руд и рудников с промышл. целью.

Дир-ор предс. президиум. проф. Андреев С. Е., пр. вт., четв. 12—2 ч., пом. дир-ора, чл. презид. Лифлянд Н. П., пом. чл. презид. Бородин П. П., **техн. бюро и механ. отд.** — зав. проф. Левенсон Л. Б., **строит. отд.** — зав. Полуектов А. А., **отд. общего проект.** — зав. Верховский И. М., **лаборатория** — зав. Белоглазов К. Ф., **испыт. ст-ция** — инж. спец-ты: Котуяр Н. Н., Лифлянд Д. Н., Слепцов Е. А., управд. Андрезен А. И., **канц-ия** — зав. Фрикке Л. П., **хоз. ч.** — зав. Михайлов Н. А.

НАУЧНО-ТЕХНИЧЕСКИЙ СОВЕТ ГЛАВНОГО УПРАВЛЕНИЯ ГОРНОЙ ПРОМЫШЛЕННОСТИ (НТС).

Красная (Галерная), 20.

Функции: научная и техническая разработка вопросов по горной промышленности республики.

Предс. проф. Скочинский А. А., зам. проф. Липин В. Н., горн. инж. Рюмин П. С., секр. горн. инж. Тонков Н. Р., делопр. Езерская В. А.

НАУЧНО-ТЕХНИЧЕСКОЕ БЮРО ПО ОТОПЛЕНИЮ И ВЕНТИЛЯЦИИ (б. бр. Кертинг) ПРИ НАУЧНО-ТЕХНИЧЕСКОМ СОВЕТЕ СЕВЗАППРОМБЮРО.

Тележная, 32, т. 147-88.

Функции: разработка научно-технич. вопросов по центральному отоплению, вентиляции и санитарной технике, производство работ, связанных со специальностью Бюро (по центр. отоплению, вентиляции, оборудованию бань, прачешных, сушилен и пр., техническое проектирование, консультация, экспертиза, обследование).

Отделы: научно-технический и монтажный.

Зав. инж. Хаймович С. В., т. дом. 147-89, уполном. Науч. Техн. Сов. проф. Грудзинский А. М., т. 188-69, гл. инж. Крауз А. А., монтажный инж. Виленчук И. Я., т. 592-13, гл. бухг. Прохоров И. С.

ОБЛАСТНОЙ НАУЧНО-ТЕХНИЧЕСКИЙ СОВЕТ ПРИ СЕВ.-ЗАП. ПРОМБЮРО (ОНТС).

Ул. Герцена (б. Морская), 26, кв. 6, т. 165-37.

Функции: об'единение научно-технич. опытного дела Сев.-Зап. Области в целях создания научного базиса для хозяйственно-промышленного строительства и широкого развития производ. сил в означенном районе.

Бюро президиума — предс. акад. Курнаков Н. С., чл.: зам. предс. проф. Дружинин С. И., Егоров Н. М., уч. секр. инж. Кинд В. А., управдел Мироненко, делопр. Севастеева Е. П.

Секторы: 1) химико-технологический — предс. акад. Курнаков Н. С., секр. инж. Колосов А. К., 2) инженерно-архитектурный — предс. проф. Васильев Л. С., секр. проф. Гевирц Я. Г., 3) физико-механический — предс. проф. Мещерский И. В., секр. проф. Дьяков Д. Н., 4) строительных материалов — предс. проф. Дружинин С. И., секр. инж. Кинд В. А., 5) пищевой — предс. проф. Хлопин Г. В., секр. Палладин М. В., 6) электрический — предс. Осадчий П. С., зам. Шателен М. А., 7) металлургический — предс. проф. Липин В. М., секр. Яковлев В. А. В ведении Обл. Научно-Технического Совета находятся: **научно-техническое бюро по отоплению и вентиляции и постоянная комиссия по кустарной и мелкой промышленности** — предс. проф. Порай-Кошиц А. Е., секр. инж. Юрганов В. В.

ПЕТРОГР. ОТДЕЛЕНИЕ ЦЕНТРАЛЬНОГО ЭЛЕКТРО-ТЕХНИЧЕСК. СОВЕТА (ЦЭС).

Пр. 25 Октября (б. Невский), 6, кв. 7.

Функции: рассмотрение техническ. и сметных вопросов в области электростроит., электропромышл. и электрофикации СССР.

ЦЭС находится в ведении Главн. Управл. Электротехн. Промышл. ВСНХ.

Предс. проф. Шателен М. А.

1-я Секция сильных токов — предс. проф. Воронов А. А., **2-я Секция фабрично-заводская** — предс. проф. Шателен М. А., **3-я Секция слабых токов** — предс. проф. Осадчий П. С., **4-я Секция электроплан.** — предс. проф. Шателен М. А., пр. ч.: понед. 12-5, упр. дел. Клейн В. И., ст. инж. Цепляев П. П., мл. инж. Верещагин М. П.

РОССИЙСКИЙ ГЕОЛОГИЧЕСКИЙ КОМИТЕТ (ГЕОЛКОМ).

В. О., Средний пр., 72-а, т. 160-44.

Функции: систематическое исследование геологического строения России, ее полезных ископаемых и подземных вод. Деятельность распространяется на всю Россию.

Геолком находится в ведении Гл. Горного Упр-ния ВСНХ и подразделяется на отделы: региональной геологии с территориальными секциями, прикладной геологии и разведок с секциями по главным группам полезных ископаемых.

Дир-ор Яковлев Н. В., пр. ч. 12—3 ч. еж., пом. Герасимов А. П., поч. дир-ор Карпинский А. П., управ. дел. Холстов Б. Н., пом. Джаксон М. Н., **адм. п/о** — зав. Крадецкая Е. О., **хоз. п/о** — зав. Александров В. Г., **сметно-счетн. п/о** — зав. Хельсинг О. К., **бюро учета** — зав. Берлинг Н. И.

Секции: Европейск. России — зав. Лихарев Б. К., **Урала** — зав. Заварицкий А. Н., Крымо-Кавказская — зав. Герасимов А. Н., Туркестана — зав. Вебер В. Н., Сибири — зав. Эдельштейн Я. С., угольная — зав. Мефферт Б. Ф., металлическая — зав. Котульский В. К., нефтяная зав. Калицкий К. П., золота и платины — зав. Высоцкий Н. К., неметалл. ископаем. — зав. Малявский С. Ф., палеонтологическая — зав. Борисяк А. А., петрографическая — зав. Свитальский Н. И., гидрологическая — зав. Погребов Н. Ф., **музей** — зав. Степанов П. А., **библиографическое бюро** — зав. Бибергаль Е. А., пом. Чернявская А. А., **бюро изданий** — зав. Тухолка В. Л., пом. Гранстрем Е. А., **архив** — зав. Иванов Л. Л., **лаборатория** — зав. Карпов Б. Г., **ред. карт. Сибири** — зав. Мейстер А. К., **секция петроградской с'емки** — зав. Янишевский М. Э.

Геологи: Василевский М. М., Вебер В. Н., Высоцкий Н. К., Вознесенский В. А., Герасимов А. П., Голубятников Д. В., Заварицкий А. Н., Зверев В. Н., Калицкий К. П., Лихарев Б. К., Мейстер А. К., Миронов С. И., Мефферт Б. Ф., Мушкетов Д. И., Никшич И. И., Пригоровский М. М., Погребов Н. Ф., Ренгартен В. П., Свитальский Н. И., Соколов В. И., Степанов П. И., Фаас А. В., Чураков А. Н., Эдельштейн Я. С., Янишевский М. Э., **палеонтологи:** Залесский М. Д., Яковлев Н. Н.

Ад'юнкт-геологи: Бутов П. И., Григорьев И. Ф., Дервиз В. М., Иванов Е. В., Кассин Н. Г., Кузнецов И. Г., Лодочников В. Н., Малявкин С. Ф., Машковцев С. Ф., Наливкин Д. В., Никитин Д. В., Полканов А. А., Прокопов К. А., Рябинин В. Н., Тетяев М. М., Тимофеев В. М., Федерикс Г. Н., Хлапонин А. И., Яворский В. И.

РОССИЙСКИЙ ИНСТИТУТ ПРИКЛАДНОЙ ХИМИИ (РИПХИМ).

Петр. ст., Ватный остр., 2, т. 559-99.

Функции: всемерное содействие развитию химической промышленности в России. Институт организует научно-технические изыскания, имеющие целью насаждение новых отраслей химич. промышленности, и осуществляет изучаемые производства в опытно-заводском масштабе.

Институт находится в ведении Научно-Технич. Отд. ВСНХ.

Дир-ор акад. Курнаков Н. С., зам. акад. Лазарев П. П., пом-ки: проф. Забудский Г. А., инж. Климов Б. К., уч. секр. проф. Шестаков П. И., пом. уч. секр. Дырмонт Е. И., бухг. Ильин Д. А., управдел Лапина-Бровцына Е. А., редакт. журн. Горбов А. И.

Отделы: химико-фармацевтич. — зав. проф. Фаворский А. Е., химич.-чистых реактивов — зав. проф. Тищенко В. Е., красящих веществ — зав. проф. Порай-Кошиц А. Е., искусств. удобрений — зав. проф. Яковкин А. А., взрывчатых

веществ — зав. проф. Вуколов С. П., целлюлозы — зав. Яковлев В. А., электрохимический — зав. Ильинский В. П., химии веществ — зав. проф. Лялин Л. М., нефти и жиров — зав. Шестаков П. И., фотохимич. — зав. Лазарев П. П., утилиз. торфа — зав. Климов Б. К.

В ведении Инст. находится **Опытный завод** — Ватный остр., 2. Дир-ор инж. Климов В. К.

СЕВЕРНАЯ НАУЧНО-ПРОМЫСЛОВАЯ ЭКСПЕДИЦИЯ (СЕВЭКСПЕДИЦИЯ).

В. О., 1 лин., 20, кв 29, т. 558-41.

Функции: производство научно-технич. и промысл. исследований и изучение естественных производительных сил европейского и азиатского Севера.

Севэкспедиция находится в ведении Научно-Технич. Отд. ВСНХ.

Отделы: горно-геологический, научно-промысловой, почвенно-ботанический и этнографический.

Ученый Сов. — предс. акад. Карпинский А. П., зам. акад. Ферсман А. Е., нач. эксп. Самойлович Р. Л., т. 558-42, пр. ч. 1—3 еж., члены: проф. Книпович М. Н., проф. Дерюгин К. М., проф. Фаас В. В., проф. Богораз В. Г., **канц-ия** — зав. Чернухин Е. В., бухг. Гербаус В. Б. **Склад** — зав. Герасимова В. В.

ЦЕНТРАЛЬНАЯ ГОСУДАРСТВЕННАЯ ЭКСПЕРИМЕНТАЛЬНАЯ МАСТЕРСКАЯ НОВЕЙШИХ ИЗОБРЕТЕНИЙ (ЭКСМАНИ).

Госпитальная, 3, т. Упр-ния 135-73, т. Завода 153-34.

Эксмани оказывает консультативное и техническое содействие в конструктивной разработке новых изобретений, строит модели и производит испытания их.

Эксмани находится в ведении Научно-Технич. Отд. ВСНХ и состоит из **отделов:** по электротехнике и точной механике, физико-химического, оптического и консультативного бюро.

Зав. Бекаури В. И.

Ученый Комитет — предс. Ковалевский В. И., секр. инж. Новиков В. П., чл.: Бекаури В. И., Забудский Г. А., Игнатовский В. С., Мещерский И. В., Миткевич В. Ф., гл. консульт. проф. Граве И. П., **фин.-сч. ч.** — зав. Семенов Н. С.

В непосредственном ведении Эксмани состоит **Механический завод** (б. «Пека») — ул. Блохина (б. Церковн.), 17-а. Зав. инж. Бехтерев В. В., т. 153-34.

В. НАУЧНЫЕ УЧРЕЖДЕНИЯ, НАХОДЯЩИЕСЯ В ВЕДЕНИИ НАРКОМЗЕМА.

ВЕТЕРИНАРНО - БАКТЕРИОЛОГИЧЕСКИЙ ИНСТИТУТ.

Международный пр. (б. Забалк.), 83/1, т. 183-39.

Функции: а) приготовление вакцин, сывороток и др. прививочного материала для предохранительных и лечебных прививок, выработка диагностических средств, а также научная разработка вопросов и изучение местных бол.; б) производство диагност. исследований; в) ознакомление ветработников, прикомандированных к Институту, с основами микробиологии, техникой прививок и методами бактериологич. диагностики заразных болезней.

Институт находится в ведении Ветеринарного Управления НКЗ и имеет **отделы:** 1) серодиагностич., 2) сибиреязвенных вакцин и сывороток, 3) выработки сывороток и вакцин против болезней свиней и птиц и 4) протозоологический.

Зав. Ин-том Феддерс В. В., **отд. серодиагностический и сибиреязвенн. вакц. и сывор.** — вет. врач Феддерс В. В., врач для поруч. Роловик Н. И., **протозоолог. отд.** — зав. проф. Якимов В. Л, ассист. Василевская В. И., **отд. выраб. сывор. и вакц.** — зав. ветврач Стольников В. И., ветврач-лабор. Хмельницкий В. З., зав. хоз. Захарова М. Н., делопр. Скрыль И. Н.

ГЛАВНЫЙ БОТАНИЧЕСКИЙ САД.

Аптекарский остр., Песочная, 2, т. 154-80.

См. «Музеи».

ГОС. ИНСТИТУТ ОПЫТНОЙ АГРОНОМИИ (ГИОА).

Ул. Герцена (б. Морская), 42/44, т. 564-21.

Функции: научная разработка вопросов техники сельского хоз. и производство исследований в области агрономических дисциплин, подготовка научных работников в области агрономич. исслед., Инст. работает во всероссийском масштабе, располагая рядом опытных, наблюдательных и испытательных станций и участков в разных районах. Институт находится в ведении Наркомзема.

Президиум Совета — поч. предс. Ковалевский В. И., предс. Тулайков Н. М., зам. Вавилов Н. И., чл. Поспелов В. П.

Отделы: а) **прикл. ботаники и селекции**, т. 586-68 — зав. проф. Вавилов Н. И., зам. уч. спец. Фляксбергер К. А., пр. по вторн. и сред. 10—12 ч., уч. спец-ты: Писарев В. Е., Говоров Л. И., Литвинов Н. И., Кузнецова В. А., Иванов Н. Н., чл. сотр. Траншель В. А., б) **прикл. энтомологии**, т. 175-90 — зав. проф. Поспелов В. П., пр. 11—1 ч. еж., зам. уч. спец. Добродеев А. И., уч. спец-ты: Сушкин П. П., Мейер Н. Ф., Филиппьев И. Н., чл. сотр Завадский А. М., в) **микологии и фитопатологии**, пр. Маклина (б. Английский), 29 — зав. проф. Ячевский А. А., зам. уч. спец. проф. Дорогин Г. Н., уч. спец. проф. Наумов Н. А., г) **сел.-хоз. микробиологии**, Выб. ст., Арсенальная, 1/3, т. 571-91 — зав. акад Костычев С. П. зам. ст. ассист. Рокицкая А. И., проф. Сулима-Самойло А. Ф., пр. четв., субб. 10—1 ч., уч. спец. акад. Омелянский В. Л., проф. Мережковский С. С., проф. Скориков А. С., проф. Макринов И. А., Якимов В. И., д) **зоотехнии** — зав. проф. Лискун Е. Ф., зам. проф. Никитин В. П., уч. спец-ты: Дьяков М. И., Джандиери И. О., Филипченко Ю. А., Немилов А. В., Карпов М. С., Богданов Е. А., Лондон Е. С., е) **ихтиологии и научно-промысл. исследов.** — зав. проф. Берг Л. С., зам. Арнольд И. Н., пр. по вторн. и сред. 11—4, уч. спец. Книпович Н. М., ж) **сел.-хоз. машиноведения**, т. 163-70 — зав. проф. Барановский А. А., пр. по пятн. 11½—1 ч., зам. Копьев Н. В., уч. спец-ты: Дебу К. И., Калачев А. А., Сольдау П. Я., Сладков Н. В., Юферов Н. И., Пигулевский М. Х., з) **лесной**, Лесной Ин-тут — зав. проф. Ткаченко М. Е., зам. Сукачев В. Н., чл. консульт. проф-ра: Иванов Л. А., Высоцкий Г. Н., Оболенский В. Н., Дешевой М. А., Вотчал Е. Ф., Яковлев С. А., Римский-Корсаков М. Н., Каминский А. А., Тольский А. П., Третьяков Н. В., Фаас В. В., Богословский С. А., Серебренников П. П., Кайгородов Д. Н., Вольф Э. Л., Петровский В. А. и) **бюро по земледелию и почвоведению** — зав. проф. Прасолов Л. И., зам. Красюк А. А., уч. спец. Неуструев С. С., Никитин В. В., к) **бюро растениеводства** — зав. проф. Недокучаев Н. К, зам. мл. ассист. Никитин С. Н., уч. спец-ты: Пигулевский Г. В., Селибер Г. Л., л) **сел.-хоз. статистики** — зав. проф. Макаров Н. Ф., зам. проф. Добротворский М. И, м) **бюро сел.-хоз. метеорологии** — зав. проф. Броунов П. И., зам. проф. Максимов Н. А., уч. спец. проф. Советов С. А., проф-ра: Савинов С. И., Гауер В. К., Вагин А. И., н) **библиотека** — и. о. зав. Полозова Н. Н., уч. спец. Педашенко А. Д., редакт. Раден Н. Ф., о) **редакция «Журнала Опытной Агрономии», Лесной Ин-тут** — редакт. проф. Гедройц К. К., секр. Соколов Н. И.

НАУЧНО - МЕЛИОРАЦИОННЫЙ ИНСТИТУТ.

Ул. Красных Зорь (б. Каменноостр.), 48, т. 164-15.

Инст. находится в ведении Коллегии НКЗ и является исследов. опытным учреждением, имеющим назначение разработку научных основ и технич. приемов новых, более совершенных методов искусственного увлажнения почвы, а также орошения и осушения. Район деятельности Инстит. — вся территория СССР и федеративных республик.

Основные отделы: 1) по искусственному использованию атмосферной влаги в целях мелиорации, 2) приложения электричества к мелиорации, 3) орошения, 4) осушения, 5) увлажнения.

Вспомогат. учреждения: а) электромелиорационная лаборатория, б) аэрологическая станция, в) опытно-мелиорационные станции, г) библиотека, д) склад и архив, е) фотографическое бюро, ж) издат. отд., з). мастерская.

Дир-ор проф. Ризенкампф Г. К., пр. ч. 11—1, пом. проф. Москвитинов И. И., пр. ч. понед., пятн. 10½—12½, вторн., четв. 2—4, зам проф. Романский Э. И., пр. ч. еж. 10—1.

Сч.-фин. ч. — зав. Михальченко К. И., делопр. Ильченко Е. П., исп. об. зав. изд. отд. Сергунов, зав. библиотекой Знаменская Т. И., юриск. Сургунов М. И., **физич. лабор-ия** — зав. Якобсон Г. П., **гидравл. лаб-рия** — зав. Баумгарт В. С.

Ст. учен. сотрудники и члены Совета: проф. Дружинин С. И., проф. Жерве Б. П., Егиазаров И. А., инж. Знаменский И. И., Кандиба Б. Н., Калитин Н. Н., Кениг Е. Л. Москвитинов И. И., Морозов А. А., Мосальский В. И., Павловский Н. Н., Романский Э. И., Рузский Д. П., Саткевич А. А., Флексор Д. С., секр. Фомин А. Н.

Уч. сотрудники: инж. Аленев А. Ф., проф. Беляевский В. А., проф. Ганкевич В. В., инж. Иванов Н. Н., инж. Гебель В. Г., Карамышев Е. Д., инж. Канчер Е. С., докт. Колпакова Т. А., инж-ры: Лагунов И. И., Папулов А. С., Сабанеев А. А., Троицкий С. И., Шольц В. Э., Якобсон Г. П.

СЕВЕРНАЯ КОЛОНИЗАЦИОННАЯ ЭКСПЕДИЦИЯ (СКЭ).

Петр. ст. Зверинская ул., 2/5, кв. 10, т. 565-19.

Функции: собирание и систематизация материалов в целях выработки плана последовательной колонизации Севера Европейской России.

ВЕСЫ РУССКИЙ МОТОР НОВЫЕ пр. 25 окт 53

Район деятельности — северные губернии Европейской России и автономные области этого района.

Экспедиция находится в ведении Гл. Управл. Землеустройства и Мелиорации НКЗ.

Нач. Овчинников Н. Я., зам. и зав. эконом. работ Иорданский Ю. П., спец. конс. Чиркин Г. Ф., спец. и управд. Федюшин К. И.

Производители работ: Агапова В. И., Бартенев А. А., Донов Н. П., Иванов З. В., Козмин С. К., Левицкий И. А., Маляревский К. Ф., Русецкий Н. А., Ферингер В. Б.

СЕВЕРНАЯ ОБЛАСТНАЯ СТАНЦИЯ ЗАЩИТЫ РАСТЕНИЙ ОТ ВРЕДИТЕЛЕЙ ПРИ ОБЛАСТЗЕМЕ (СЕВОБЛАСТАЗРА).

Пр. Володарского (б. Литейный), 37/39, т. 138-61.

Упр. Богданов-Катьков Н. Н., пом. Диже С. О., **энтомологич. отд.** — зав. Рейхардт А. Н., спец-ты: Самойлович Е. Н., Тропкина М. Ф., инстр. Мамонтова, **фитопатолог. отд.** — зав. Дорогин Г. Н., спец-ты: Дьяконова Е. А., Рейхардт Е. И., Будрина А. П., **опер.-матер. отд.** — зав. Давыдов А. И., инстр-ра: Беляев Н. Н., Петров А. Г., Малкалн М. А., Гафрон М. В., Шнее А. К., Румянцева Ю. Я., **зоологич. отд.** — зав. Виноградов Б. С., **паразит. отд.** — зав. Штакельберг А. А., **отд. сорн. растит.** — зав. Бертельс А. О., **отд. лесн. вредит.** — зав. Яцентковский А. В., **отд. местн. учр.** — зав. Пухов Б. А., **общ. отд-ние** — зав. Альбов А. В., бухг. Брандина Е. П., делопр. Евтифеева А. К., библ. Трубникова Е. А., **бюро иностр. сношений** — зав. Гросман В. Ю., корресп. Денисова М. А., **петергоф. отд.** — зав. Зорин П. В.

При Станции имеются: **курсы по борьбе с вредителями сел.-хоз.**, имеющие своей задачей подготовку специалистов и инструкт. для всей Республики и **музей** по борьбе с вредит. (см. **«Музеи»**).

Г. НАУЧНЫЕ УЧРЕЖДЕНИЯ, НАХОДЯЩИЕСЯ В ВЕДЕНИИ НАРКОМЗДРАВА.

БАКТЕРИОЛОГИЧЕСКИЙ ИНСТИТУТ.

Петр. ст., пр. К. Либкнехта (б. Большой), 35, т. 171-97.

Функции: производство вакцин, сывороток и других бактериологических препаратов.

Институт находится в ведении Губздрава и состоит из **отделов:** диагностического, бактериологического, вассермановского, химического. Дир. Либерман Я. Ю., зам. Маслаковец П. П., **вакц. отд.** — зав. Белоновский Г. Д., **диагн. отд.** — зав. Прибылев А. В.

ГОС. ИНСТИТУТ ЭКСПЕРИМЕНТАЛЬНОЙ МЕДИЦИНЫ.

Лопухинская, 12, т. 164-33.

См **«Здравоохранение»**.

ГОСУД. НАУЧНЫЙ ТУБЕРКУЛЕЗНЫЙ ИНСТИТУТ.

Лиговка, 4, т. 539-02.

Дир-ор Штернберг А. Я. **Отделы:** клинич. — зав. Штернберг А. Я., научноучебн. — зав. Брамсон А. М., соц. гигиены — зав. Френкель З. Г., сравн. патол. — зав. Матвеев В. П.

ГОС. ПЕТРОГР. ФИЗИОТЕРАПЕВТИЧЕСКИЙ ИНСТИТУТ.

Ул. Слуцкого (б. Таврическая), 45, т. 176-05.

См. **«Здравоохранение»**.

ОРТОПЕДИЧЕСКИЙ ИНСТИТУТ.

Петр. ст., парк им. Ленина (б. Александровский парк), 5, т. 171-94.

Научно-исследовательский Институт.

См. **«Здравоохранение»**.

ПАТОЛОГО-РЕФЛЕКСОЛОГИЧЕСКИЙ ИНСТИТУТ.

Нев. заст., Медиц. гор., Казачья ул., 3, т. 556-23.

См. **«Здравоохранение»**.

ПСИХОТЕРАПЕВТИЧЕСКИЙ ИНСТИТУТ.

Ул. пис. Писарева (б. Алексеевская), 5, т. 539-56.

См. **«Здравоохранение»**.

Д. НАУЧНЫЕ УЧРЕЖДЕНИЯ, НАХОДЯЩИЕСЯ В ВЕДЕНИИ РАЗЛИЧНЫХ ВЕДОМСТВ.

АРХИВ И УЧЕНАЯ БИБЛИОТЕКА ЦЕНТРАЛЬНОГО УПРАВЛЕНИЯ МОРСКОГО ТРАНСПОРТА.

Ул. Декабристов (б. Офицерская), 35.

Функции: учет и собрание архивного и научно-литературного материала всех учреждений СССР, ведавших вопросами торг. мореплавания, судостр., портостроительства, морского трансп., подбор материала для научно-историч. занятий и исследований.

Зав. Цейзих В. В., зам. Селиванов К. А., ст. библ. Гизетти В. А., ст. архив-ты: Шалыгин С. И., Лебедев С. А.

НАУЧНО - ИСПЫТАТЕЛЬНАЯ ТЕЛЕГРАФНО-ТЕЛЕФОННАЯ СТАНЦИЯ НАРОДНОГО КОМИССАРИАТА ПОЧТ И ТЕЛЕГРАФОВ (НИСТЕЛЬ).

Ул. декабр. Якубовича (б. Н.-Исаакиевская), 18, т. 148-73, местн. через комм. Центр. тел. конт., 33.

Функции: исследов. явлений при обслуживании телеграфных и телефонных линий, приборов и аппаратов, а также радиотелеграфа.

Район деятельности ст. распространяется на всю Республику.

Станция состоит из основных **лабораторий:** телеграфной, телефонной и радиотехнической и вспомогательных: измерительной и химической.

Зав. Азбукин П. А., пом. Кабанов Н. К., инж.-консульт.: Коваленков В. И., Фрейман И. Г., уч. хим. Кригер Ю. Ф.

ОСОБОЕ ТЕХНИЧЕСКОЕ БЮРО ПО ВОЕННЫМ ИЗОБРЕТЕНИЯМ СПЕЦИАЛЬНОГО НАЗНАЧЕНИЯ (ОСТЕХБЮРО).

Госпитальная ул., 3, т. 135-73.

Управление — зав. Бекаури В. И., т. 583-56, пом. Матвеев Б. М., упр. дел. Булгаков К. В., пом. Янов В. И., **фин. сч. ч.** — зав. Семенов Н. С., пом. Пароменская А. В., **хоз. ч.** — зав. Тарутин А. В., отв. корресп. Дворжицкая А. К., **конструкторск. ч.** — зав. Бехтерев П. В., пом. Воскресенский С. И., ст. констр-ры: Бравин Е. Л. и Семенов Т. К., констр-ры: Коссаковский Р. Н., Кнох П. А. и Лашевский Н. Ф., **спец. ч.** — зав. Пшенецкий Б. Л., вр. и. о. зав. мастерск. Петров В. С., зав. произв. Орберг И. Л., зав. оборудов. Ронжин А. С., **эл.-техн. ч.** — зав. проф. Миткевич В. Ф., пом. Гун В. В., сотр. Селиверстов Н. В., **ч. Ову** — зав. Бекаури В. И., пом. Булгаков К. В., зав. физ.-элек. ч. проф. Миткевич В. Ф., пом. Аничков В. В., сотр. Щегляев И. С., **авиационно-исследоват. отд.** — зав. проф. Боклевский К. П., пом. Журавченко А. Н., сотр. Красноперов Е. В. и проф. Граве И. П., **общ. ч.** — зав. проф. Гончаров Л. Г., пом. Беклемишев М. Н., конс-ты: проф. Граве И. П. и проф. Смирнов Н. А.

В ведении Остехбюро находится Петр. **Гос. Машиностроит. зав. «Торпеда»** (б. Лесснер № 1), наб. Фокина (б. Сампсониевская), 3.

ПЕТРОГР. ОТД-НИЕ ФИНАНСОВО-ЭКОНОМИЧЕСКОГО БЮРО НАРКОМФИНА

(Ин-тут Эконом. Исследований).

Пр. 25 Окт. (б. Невск.), 42, т. 585-14.

Функции: научная разработка финансово-экономич. проблемм.

Управление — упр. Касперович Г. С., зам. и гл. уч. секр. проф. Штейн В. М., секр. Чоповский С. И., **канц-ия** — зав. Стрекалова Е. В., делопр. Цыбикина Е. П., бухг. Романова А. П.

Фин. отд. — зав. проф. Твердохлебов В. Н., уч. секр. Новиков И. В., **денежно-кредитн. ком-ия** — предс. проф. Буковецкий А. И., уч. секр. Руднев А. В., члены: Винокур С. М., Мебус Г. А., Мегорский Н. А., Новожилов В. В., Оль П. В., Померанцев А. А., Раевский В. Н., проф. Рафалович А. Л. и Соколов Н. С., **бюджетн. ком-ия** — предс. Вебер С. Ф., члены: Кузнецов Н. Н., Ласточкин А. В., Маак Г. Ю., Майевский В. Н., Неклюдов М. И., **финанс. ком-ия** — секр. Брейтерман А. Д., члены: Левицкий А. В., Леонтьев В. В., Мордухай-Болтовский А. Д., проф. Озеров И. Х., Питанов Б. Е., Цур-Мюлен Ф. К., Чихачев Н. П., **ком-ия по торгов. догов. и торг. полит.** — предс. Блинов И. А., уч. секр. Сигрист С. В., члены: Генерозов В. Я., Закутин Н. Н., Ивановский Н. В., Кох М. А. и Родионов А. В., **промышл. ком-ия** — предс. Желватых В. В., уч. секр. Гольдберг Р. Г., члены: Гальперин А. И., Карницкий Д. П., Константинова О. А., Мальцев А. Н. и Селибер Б. И., зав. библ. Степанов В. В., пом. Кулибина Н. В., библиот. Одолеева Н. И.

УЧЕНАЯ КОМИССИЯ ПО ИССЛЕДОВАНИЮ ИСТОРИИ ТРУДА В РОССИИ ПРИ ПЕТРОГРАДСКОМ ГУБЕРНСКОМ СОВЕТЕ ПРОФЕССИОНАЛЬНЫХ СОЮЗОВ.

Пл. Декабристов (б. Сенатская), 2, зд. б. Сената.

Функции: учет и обследование архивных материалов по вопросам истории труда, составление архивного карточного каталога и издание журнала «Архив Истории Труда в России».

Предс. Платонов С. Ф., зам. Гессен Ю. И., чл.: Кулишер И. М., Любинский З. И., Пресняков А. Е., Путилов А. С., Тарле Е. В., Цыперович Г. В., секр. Шатилова Т. И., зав. архив. катал. Айзенберг Л. М.

ЦЕНТРАЛЬНАЯ ГИДРО-МЕТЕОРОЛОГИЧЕСКАЯ СТАНЦИЯ БАЛТИЙСКОГО МОРЯ (ГИМЕЦЕНТР БАЛТМОРЯ).

Университ. наб., 21, кв. 3, т. 562-02.

Зав. Мацейко А. И., зам. инж.-инстр. Черенков Л. Ф., инструк.-спец. Васильев П. Г., вычислители: Карбасников М. Н., Семенова А. М., Москальская А. П., Голубин Е. П., лаборант Григорьев Б. С., делопр. Вилкова Е. И.

В Гимецентр входят Гидро-метеорологические станции: **ст-ция «Ораниенбаум»** — зав. Туманов А. А., **ст-ция «Лисий Нос»** — зав. Тулин С. М., **ст-ция «Сестрорецкий курорт»** — зав. Станьковский С. В., **ст-ция «Старое Гарколово»** — зав. Полозова В. И.

ЦЕНТРАЛЬНОЕ ГИДРО-МЕТЕОРОЛОГИЧЕСКОЕ БЮРО.

В. О., Универс. наб., 21, кв. 3, т. 562-02.

Функции: наблюдение за ходом гидрометеоролог. явлений на морях и в пределах береговой полосы, изучение гидрологического режима, морей, заливов и устьев рек, геологич. исследование побережий для целей и нужд мореплавания и портов. строит.

Бюро находится в ведении Центральн. Управл. Морск. Трансп.

Центр. Гидро-Метеор. Бюро подведомственна сеть центральных и местных гидро-метеорологических станций.

Зав. проф. Каминский А. А., пом. проф. Вознесенский А. В., зам. метеор. Визе В. Ю., секр. Преображенский Ю. В., гидр. Глушков В. Г.

Библиотеки.

I. **Василеостровский район:** Библ. при Центр. Доме Просв. — пр. Пролетарской Победы (б. Большой), 55, зав. т. Высоковская, Библ. Трамв. Парка — Средний пр., 77, зав. Егоров, Библ. в пам. 25 Окт. — Средний пр., 40, зав. Тизенгаузен, Библ. при Доме Просв. «Путь к социализму» — Уральская ул., 19, зав. Лаврентьева, Библ. при Доме Просв. К. Либкнехта — 11-я линия, 18, зав. Лебедев, Центр. библ. им. Л. Толстого — пр. Пролетарской Победы (б. Большой), 10, зав. Ловягин А. М., Библ. им. Жуковского — пр. Пролетарской Победы (б. Большой), 64, зав. Мендель, Библ. им. Ломоносова — 12-я лин., 13, зав. Гольдберг, Библ. им. Радищева — Косая лин., 16, зав. Заткалик, Библ. при Труб. зав. — 8-я л., 75, зав. Сахаров, Библ. им. Ключевского — Уральская, 8, зав. Петрова.

II. **Володарский район:** 1-я Школьная читальня — Общественный, 14, зав. Фукс С. Н., Центр. детская библ. — Кирилловская, 4, зав. Пумпянская, Библ. им. Некрасова — пр. Бакунина (б. Калашниковский), 16, зав. Виноградов К. Е., Библ. им. Кольцова — Советский пр. (б. Суворовский), 48, зав. Буслаева Р. В., Б.-Охтенская библ. — Б. О., Новочеркасский, 1, зав. Иванова, Библ. им. Помяловского — Малоохтенский, 37, зав. т. Григорьева, Библ. пункт — пр. Бакунина (б. Калашниковский), 2, зав. т. Укова, Библ. им. Григоровича — 4-я Советская (б. 4-я Рождественская), 8, 50-я Комм. библ. — пр. сел. Александр., 52, 30-я Коммун. библ. — пр. с. Смоленского, 42, Библ. им. Гоголя — Лиговка, 108, зав. Савельева Е. А.

III. **Выборгский район:** Центр. библ.— Лесной пр., 21, зав. Пескова Л. Н., Библ. им. Белинского — Варваринская, 9, зав. Миронова Е. И., Библ. им. Крылова — Бабурин, 5, зав. Раюнец Е. В., Центр. детск. библ. — Лесной пр., 21, зав. Лемницкая Е. Б., Центр. детск. библ. — Пороховые, 4-я лин., 11, зав. Александров В.

IV. **Московско-Нарвский район:** Библ. им. Лихтенштадта — ул. Стачек (б. Петергофское шоссе), 154, зав. Соломон, Библ. им. Лермонтова — Лермонтовский пр., 52, зав. Савинова, Библ. им. Пушкина—ул. Марата (б Николаевская), 73, зав. Барсукова О. Б., Библ. им. Рубакина — Обводный кан., 147, зав. Мадисова, Библ. им. Плещеева — Обводный кан., 93, зав. Адамова, Библ. им. Гончарова — Международный пр., (б. Забалканский), 103, зав. Кириллова, Парт. библ. РКП — пр. Огородникова (б. Рижский), 17, зав. Шмойш Ф., Центр. детск библ. — ул. Стачек (б. Петергофское шоссе), 54.

V. **Петроградский район:** Центр. Районная библ. им. Ленина — пр. К. Либкнехта (б. Большой), 52, зав. Стальмак А. А., Библ. им. Пушкина — ул. Мира (б. Ружейная), 14, зав. Казевич-Каменская, Библ. им. Островского — ул. Красного Курсанта (б. Б. Спасская), 26, зав. Клементьева, Библ. им. Петра I — Петр. наб., 2/4, зав. Храмцова А. В., Библ. Народного Дома, зав. Фоменко, Партийная библ. — ул. им. т. Скороходова (б. Б. Монетная), 11-а, зав. Флерова В. А.

VI. **Центральный район:** Библ. им. Лассаля — ул. Лассаля (б. Михайловская), 4, зав. Захарова С. Н., Библ. им. Тургенева — ул. 3 Июля (б. Садовая), 34, зав. Политур Н. Р., Библ. Дворца Урицкого (б. Гос. Дума) — ул. Воинова (б. Шпалерная), 47, зав. Конге А. Э., Передвижной Библиот. фонд Губполитпросвета—Чернышева площ., 1, т. 561-75, зав. Форсель П. К., Центр. коммун. библ.— Комиссаровская ул. (б. Гороховая), 23, зав. Ломковская М. К., Библ. Центр. Дома Работн. Просвещ. — Казанская, 2, зав. Виноградский А. А., Библ. им. Грибоедова — ул. 3 Июля (б. Садовая), 104, зав. Подобед О. М., Библ. при Доме Просв. им. Герцена — Лиговская, 1, зав. Михалева А. Н., Библ. РКСМ, б. 1-го Гор. р. — Звенигородская, 10, Библ. РКСМ, б. 2-го Гор. р. — ул. Глинки, 4/14, зав. Яковлева, Детская библ. — ул. 3 Июля (б. Садовая), 104, зав. Арсеньева, Детск. библ. — Стремянная, 10, зав. Гессен, Центр. библ. Пубалта — наб. Рошаля (б. Адмиралтейская), 2. Военная библ. Р. К. К. А. — Пр. 25 Окт., 2.

БИБЛИОТЕКИ при научных учреждениях:

Библиотека при Академии Наук — В. О., Университетская наб., 3, зав. Никольский Н. К., Библиотека Всемирной Литературы — Моховая, 36, открыта ежедн., кроме праздн., от 2-7 ч., зав. Маркизетти В. А., Библиотека Высших Библиотечных Курсов — ул. 3 Июля (б. Садовая), 18, кв. 2, зав. Банк В. Э., Библиотека при Геологическом Комитете — В. О., Средний пр., 72, зав. Герасимов А. П., Библиотека при Гидрологическом Институте — Вас. О., 2-я линия, 23, т. 547-33, зав. Богданова А. Н., Библиотека Главной Физической Обсерватории — Вас. О., 23 линия, 2, т. 129-27, зав. Ферингер А. Б., Библ. б. Гос. Думы — Дв. Урицкого (б. Таврический Дворец), открыта от 10 ч. утра до 10 ч. веч., книги на дом не выдаются. При чтении в библ-ке требуется пред'явление трудкнижки, от студ. — студенческ. билета, зав. Конге А. Э., Библиотека при Гос. Инст. Эксперим. медиц. — Лопухинская, 12, Библиотека при Институте Опытной Агрономии — ул. Герцена (б. Морская), 42, зав. Ростовцев А. Н., Библиотека при Музее Нар. Связи — ул. Союза Связи, 17, Библиотека при Научном Рентгенологическом и Радиологическом Институте — ул. Рентгена (б. Лицейская), 6, т. 559-61, пом. библ. Копычевская Л. И., Публичная библиотека — пр. 25 Октября (б. Невский) 37, дир-ор Радлов Э. Л., Нотная библиотека Филармонии — ул. Лассаля, 2. т. 134-18, зав. Пащенко А. Ф., Ученая библиотека Торгового Мореплавания (Цумор) — наб. р. Мойки, 106, зав. Селиванов К. А., Центральная библиотека Русской Драмы — ул. зодч. Росси (б. Театральная), 2, зав. Поляков С. А., пом. Познанский В. В., стархивар Лешков Д. И., Центральная Музыкальная библиотека — ул. зодч. Росси (б. Театральная), 2, зав. Асафьев Б. В, пом. Николаев Н. А., Библиотека истор. зн. и сравнит. правовед. при Центрархиве — пл. Декабристов (б. Сенатская), 1, упр. Куразов Н. Ф., Центральная медицинская библ. — ул. Пролеткульта, 1, комн. 6, зав. Габрилович Н. Е., Фундаментальная библиотека при музее Города — пр. 25-го Октября, 39 (б. Аничковский Дворец), зав. Белов А. М.

Педагогическая читальня при Музее «Дошкольная жизнь ребенка» — Казанская, 3.

ДЕТСКИЕ БИБЛИОТЕКИ.

Детск. библиотека — Стремянная, 10, зав. Воскресенская К. С., Центр. детск. библ. — ул. Стачек (б. Петергофское шоссе), 54, зав. Иванова А. Н., Детск. библиотека — Кирилловск., 4, зав. Пумпянская В. Я., Школьная читальня — Общественн. пер., 14-а, зав. Фукс С. Н., Центр. детск. библ. — Лесной пр., 21, зав. Лелепицкая Е. Б., Детск. библиотека — пр. К. Либкнехта, 52, зав. Осипова Н. П., Центр. детск. библ. — пр. Пролетарской Победы (б. Большой), 10, зав. Бередникова М. В., Детск. библ им. Короленко — Бронницкая, 44, зав. Ваппе А. К.

Музеи.

А. МУЗЕИ, НАХОДЯЩИЕСЯ В ВЕДЕНИИ ПЕТРОГР. ОТД-НИЯ ГЛАВНАУКИ.

АЗИАТСКИЙ РОСС. АКАД. НАУК.

В. О., Университетская наб., 5.

Музей находится в ведении Академии Наук и является одним из обширнейших в мире собраний восточных рукописей и печатных книг по востоковедению. Главные рукописные богатства музея относятся к мусульманскому миру, Тибету. тангутам, монголам, до-исламской Средней Азии. Музей имеет четыре отделения: 1) книги, печатанные на европейских языках, 2) азиатский архив, 3) восточные рукописи и книги, печатанные на Востоке, 4) нумизматика, этнографика, археология.

Дир-ор акад. Ольденбург С. Ф., ст. уч. хран.-ли: Алексеев В. Н., Розенберг Ф. А., мл. уч. хран-ли: Винер С. Е., Эрнштедт П. В., научн сотр-ки, зав. отд.: Владимирцов В. Я., Котвич В. Л., научн. сотр-ки: Алексеева Н. М., Белолипская Н., Васильев В. А., Марр Ю. Н., Поппе Н. П., Шуцкий К., Эберман В. А.

АКАДЕМИИ ХУДОЖЕСТВ.

В. О., 4-я лин., 1/3.

Состоит из архит. музея и музея слепков. Хранители: Катонин Е. И., Визель Э. О.

См. отд. **«Достопримечательности Петрограда».**

АНТРОПОЛОГИИ И ЭТНОГРАФИИ РОСС. АКАД. НАУК.

Таможенный пер., 1.

Дир-ор акад. Карский Е. Ф., ст. этнограф проф. Штернберг Л. Я.

Этнографические отделы: отд. русских инородцев — зав. проф. Штернберг Л. Я., отд. северной Америки — зав. Штернберг С. А., отд. средней и южной Америки — зав. проф. Богораз В. Г., отд. культурных стран Азии — зав. проф. Иванов А. И., отд. мусульман. стран средней Азии — зав. Зарубин А. И., отд. Океании, Австралии и Малайского Архипелага — зав. Петри Е. Л., отд. Африки— п. об. зав. Шаскольская М. В., отд. европейских народов.

Археологические отделы: доисторический — зав. Лемешевский В. М., археологии Ср. Азии — зав Дудин С. М., **Антропологическое отд.**—зав. проф. Штернберг Л. Я., отд. изображений — зав. Дудин С. М., **Галлерея Петра I** — зав. Пекарский Э. К., библиотека — зав. Роминова Е. М.

Этнографические отделы открыты для публики по воскр., вторн. и четв. с 11-3 ч. дня, антропологический отдел открыт только для научных работ.

БОТАНИЧЕСКИЙ МУЗЕЙ РОСС. АКАД. НАУК.

В. О., Университетская наб., 5.

Музей содержит коллекции-гербарии флоры России и сопредельных с нею стран Азии и северо-американских растений. Русский гербарий делится на гербарий Европейской России, Сибирский, Крымско-Кавказский, Ср.-Азиатский (Туркестанский).

Дир-ор акад. Бородин И. П., ст. ботаники: Буш Н. А., Литвинов Д. И., Траншель В. Г., мл. ботаники: Галешин С. С., Городков Б. Н., Кузнецов Н. И., научн. сотр-ки: Буш Е. А., Штейнберг Е. А., Савич-Любецкая Л. И., художн. Коптева А. М.

ВСЕРОССИЙСКИЙ ПЕДАГОГИЧЕСКИЙ.

Фонтанка, 10 (Соляной Городок).

Основные задачи: научная разработка вопросов в области педагогики, дидактики и методики и распространение среди широких масс научно-педагогических знаний.

Дир-ор Квадри В. В., пом-ки: Георгиевский Л. А., Архипов Ф. М., уч. секр. Стратонович С. М.

Гуманитарный отд. — зав. Соколов Н. М., отд. естественно-исторический — зав. Тур Ф. Е., отд. математики и космографии — зав. Кондратьев В. А., отд. физики и химии — зав. Знаменский П. А., п/о психологии — зав Эфрусси П. О., п/о изобраз. искусств — зав. Бейер В. И., п/о начального природоведения — зав. Полянский И. И., п/о зоологии и физиологии — зав. Райков Б. Е., п/о географии — зав Руднев Я. И., п/о химии — зав. Форш Э. Э.

ВСЕРОСС. СЕЛЬСКО-ХОЗЯЙСТВЕННЫЙ МУЗЕЙ.

Фонтанка, 10, т. 570-74.

Отделение живых экспонатов (учебно-показат. питомник) — Крест. о-в, Александровский пр., 43, т. 135-63.

Музей является не только музеем в смысле постоянной выставки живых и мертвых экспонатов по сельск. хоз., но и центральным просветительным учреждением по внешкольному с.-хоз. образованию, в котором организован систематический курс лекций и чтений, ведутся опыты и исследования в различных областях сельского хозяйства. Музей подразделяется на 2 отделения: а) мертвых экспонатов и б) живых экспонатов— учебно-показат. питомник. Каждое из отд-ний состоит из отделов: машин и орудий, полеводства и луговодства, пчеловодства, крупного животноводства, мелкого животноводства, общего отд., сельско-хозяйств. архитектуры, отд. наглядных пособий и ряда учебно-вспомогат. учрежд.: (библиотека-читальня, коллекц. станция, испытат. отд-ние, фототехн. мастерская, прокатный и книжн. склады).

Дир-ор Новорусский М. В., пом. по учебн. ч. Доброхотов А. Ф, пом. по адм.-хоз. ч. Густов Д. И., уч. секр. Чарнецкая Е. Б., **отд. с.-х.** — зав. Воротилов В. А., **отд. растениевод.** — зав. Будрин П. В., **отд. огородн. и садовод.** — зав. Спиченко Н. П., **отд. мелк. животн.** — зав. Бойков В. И., **отд. с.-х. машин** — зав. Юферов Н. И., **отд. с.-х. учебн. пособ.** — зав. Мизернюк Л. Я., **общ. отд.** — зав Гассовский Н. Н., **библ.** — зав. Фигурин М. В., библ-рь Курпленок С. И., **п/о. пчеловод.** — зав. Кнессель В. В., **канцелярия** — зав Гайетрова А. В.

ГЕОЛОГИЧЕСКИЙ И МИНЕРАЛОГИЧЕСКИЙ МУЗЕЙ РОСС. АКАД. НАУК

Геолог. отд-ние — В. О., Тучкова наб., 2, т.т. 564-98, 564-99.

Минерал. отд-ние — В. О., Университетская наб., 5.

Музей хранит выдающиеся коллекции минералов, драгоценных камней, палеонтологических остатков, метеоритов, псевдоморфоз и пр. и производит работы и исследования по палеонтологии, стратиграфии, геохимии, минеральной химии и кристаллографии. Открыт по воскр., четв. от 12-3 ч. Дир-ор Ферсман А. Е. **Отд-ние геологическое** — зав. Борисяк А. А., ст. уч. хран-ли: Рачковский И. П., Виттенбург П. В., Боярунас М. В., Кулик Н. А., уч. хран-ли: Гатуев С. А., Едемский М. Б., Лебедева З. А., Нейбург М. Ф., научн. сотр-ки: Глебовская Е. М., Дон Т. П., Круглов В. М., Лаврова М. А., Сизова П. П., Сиротин Ю. А., **Галлерея сев.-двинск. раскопок** — зав. акад. Сушкин П. П., **отд-ние минерологическое** — зав. акад. Ферсман А. Е., ст. уч. хран.— Крыжановский В. И., ст. хим. Смирнов В. А., уч. хран-ли: Линденер Б. А., Ревуцкая Е. Д., научн. сотр-ки: Бринкен-Кан-Коган О. А., Бонштедт Э. М., Кулик Л. А., Габунцов Н. А., Тиасковский Г. С., библиот. Рентц-Здравомыслов С. В., **Лаборатории** — гео-химическая (зд. Геологич. музея), кристаллографическая (В. О., Тучков пер., 18), минералогическая (В. О., Биржевая лин., 18).

ГОРНЫЙ.

В. О., 21 линия, 2, зд. Горного Института, т. 562-10.

Музей является хранилищем редчайших коллекций минералов, горных пород, окаменелостей, руд, плавней, горючих материалов, драгоценных, полудрагоценных и поделочных камней, художественных отливок и изделий из металлов, и имеет единственное в Республике по своей полноте собрание моделей по горнозаводскому делу.

Музей состоит из отделов: минералогии, петрографии, и речных полезных ископаемых, геогностического, палеонтологического, подразделяющегося на русские и иностранные палеонтологические собрания и нерудных полезных ископаемых, модельно-технического, состоящего из модельного собрания и технического собрания, запасного минералогического, петрографического и палеонтологического собрания, портретной галлереи, примерного рудника, шлифовальной мастерской, химической лаборатории и гониометрической комнаты, геологической мастерской.

Дир-ор Мушкетов Д. И., пр. ч. четв. 12-2 ч., зам. ст. уч. хран. Покровский Н. П., уч. хран-ли: Горский И. И., Лифлянд Н. П., Черных В. В., пом-ки: Гусакова Е. А., Беляева Е. И., Дамперов Д. И., Смирнов А. А., Строна А. А., упр. дел. Ролецкий А. И., делопр. Меллер Н. В.

ГОСУДАРСТВЕННЫЙ ЭРМИТАЖ.

Ул. Халтурина (б. Миллионная), 35, т. 171-61.

Государственный Эрмитаж собирает и хранит произведения искусства и памят-

ники древностей и является одним из первых в мире музеев, как по времени основания, так и по количеству и достоинству коллекций.

Государственный Эрмитаж состоит из отделов:

1) древностей, заключающих в себе памятники, относящиеся к доисторическому периоду, памятники классического Востока, Египта и Месопотамии, грекоримские древности, бесценные и единственные в мире собрания памятников эллино-скифской культуры, сохранившиеся в степях и курганах южной России, и собрания восточных и христианских древностей;

2) картинной галлереи, состоящей из произведений европейских мастеров всех школ живописи, начиная с эпохи Возрождения, собрания скульптуры, гравюр, рисунков и миниатюр. Особенно богато представлены голландская и французская школы живописи, в отношении собраний которых Эрмитаж занимает одно из первых мест, а по отношению к коллекции картин Рембрандта — первое место в мире;

3) историко-художественного, заключающего в себе собрание памятников прикладного искусства, начиная со средних веков, в том числе богатейшие коллекции эмалей, майолик, серебра и фарфора, собрания оружия, стекла и т. д., и собрания исторических ценностей;

4) нумизматики и глиптики, состоящего из коллекций монет и резных камней, занимающих одно из первых мест среди аналогичных мировых собраний.

Дир-ор Тройницкий С. Н., зам. Ильин А. А., **отд. древностей** — зав. Вальдгауер О. Ф., **отд. картинной галлереи, гравюр и рисунков** — зав. Бенуа А. Н., **нумизматики и глиптики** — зав. Ильин Л. А., **историко-художественный** — зав. Тройницкий С. Н., уч. секр. Макаров А. И, управдел Суслов А. В.

Хран-ли: Айналов Д. В., Боровка Г. И., Верейский Г. С., Кубе А. Н., Липгард Э. К., Максимова М. И., Мацулевич Л. А., Орбели И. А., Придик Е. М., Ретовский О. Ф., Струве В. В., Фасмер Р. Р., Шмидт Д. А., Яремич С. П., **пом-ки:** Автономов А. А., Бушен Д. Д., Бауер Н. П., Гамалов-Чураев С. А., Ернштедт Е. В., Жарновский И. И., Зилоти А. А., Крижановская Н. А., Крюгер О. О., Лисенков Е. Г., Мацулевич Ж. А., Нотгафт Ф. Ф., Тревер К. В., Философов М. Д., Флитнер Н. Д., ст. библ. Головань В. А., библ. Каменская Т. Д.

Архитектурно-художественную оценку Эрмитажа см. отдел **«Достопримечательности Петрограда»**.

Эрмитаж открыт для публики: по воскр., вторн., четв. 11-3 ч.

ДВОРЕЦ ИСКУССТВ (б. Зимний Дворец).

Пл. Урицкого.

В настоящее время присоединен к Государственному Эрмитажу. Восстановлены и открыты для обозрения **исторические комнаты Николая I, Александра II и Николая II** и часть исторических парадных комнат. Зав. Васильев Н. В. Открыт по четв. и воскр. 11-3 ч.

ДОМ-МУЗЕЙ б. Строгановых.

Пр. 25 Октября (б. Невский), 17, т. 575-15.

Среди коллекций дома наиболее выдающееся значение имеют картинная галлерея и библиотека. Хран. Тревер К. В. Открыт летом от 12-4 ч. по воскр. и по четв. от 5-8 ч., зимой — по воскр. и четв. от 12-3 ч.

См. отд. **«Достопримечательности Петрограда»**.

ДОМ-МУЗЕЙ б. Шереметевых.

Фонтанка, 34, т. 575-17.

Единственный вполне сохранившийся в Петрограде музей дворянского быта, замечательны коллекции старинного оружия, бронзы, худож. серебра.

Хранит. Станюкович В. К. Открыт летом по воскр. от 12-4 ч. по четв. 5-8 ч., зимой — по воскр. и четв. 12-3 ч.

См. отд. **«Достопримечательности Петрограда»**.

ДОМ-МУЗЕЙ б. Шуваловых.

Фонтанка, 21, т. 575-16.

Является памятником историко-бытового и художественного значения. Из числа находящихся в доме коллекций, наиболее выдающееся значение имеют собрание лиможских эмалей, античной керамики, а также коллекции картин, портретов, фарфора и фаянса. Замечателен зал, один из лучших в Петрограде. Хран. Коноплева М. С. Музей открыт летом по воскр. от 12-4 ч. и по четв. от 5-8, зимой — по воскр и четв. 12-3.

ДОМ-МУЗЕЙ б. Юсуповых.

Мойка, 94, т. 575-14.

Заключает в себе выдающуюся картинную галлерею (особенно богато представлена французская живопись XVIII века), скульптурные произведения и предметы художественной обстановки. Хран. Попов Я. Ф. Открыт зимой по воскр. и четв. от 12-3 ч., летом по воскр. от 11-4 и четв. от 5-8.

ЕЛАГИНООСТРОВСКИЙ ДВОРЕЦ.

Елагин Остров.

Хран. Никитин Н. П. Открыт летом по воскр. от 1-8 ч., четв. от 5-8 ч., зимой по воскр. и четв. от 12-3 ч.

См. отд. **«Достопримечательности Петрограда»**.

ЗНАМЕННОЕ ОТДЕЛЕНИЕ ВОЕННО-ИСТОРИЧЕСКОГО МУЗЕЯ.

Ново-Михайловский дворец, наб. 9 Января 1905 г. (б. Дворцовая), 18,

Содержит рисунки русских трофеев и прочих знамен с древнейших времен. Зав. Белавенец П. И.

ЗООЛОГИЧЕСКИЙ МУЗЕЙ РОСС. АКАД. НАУК.

В. О., Университетская наб., 1.

Музей состоит из научного (основного) отдела, имеющего своей целью оказывать содействие в исследовании фауны, по преимуществу России и сопредельных с нею стран, и выставочного, открытого для публики и способствующего распространению всесторонних сведений по зоологии среди широких масс. Музей заключает в себе коллекции, служащие для работ по систематике, фаунистике, зоогеографии и анатомии животных, коллекции по фауне русских морей, Беловежской пущи, коллекции бабочек и пр. И. о. дир-ора Бялыницкий-Бируля А. А. Открыт по воскр., вторн., четв. от 11-3 ч. **Канц-ия** — зав. Перрамент С. М.

Отд-ния: млекопитающих — зав. ст. зоол. Бялыницкий-Бируля А. А., пом. уч. хран. Виноградов Б. С, орнитологическое (птицы) — зав. ст. зоол. Сушкин П. П., научн. сотр. Сушкина Н. Н., герпетологии (пресмыкающихся и земновод.) — зав. уч. хран. Царевский С. Ф., ихтиологии (рыбы) — зав. ст. зоол. Шмидт П. Ю., остеологическое (скелетов и черепов) — зав. ст. зоол. Бялыницкий-Бируля А. А., пом. Громова В. И., энтомологическое (насекомые) — зав. ст. зоол-ги: Якобсон Г. Г., Кузнецов Н. Я., Кириченко А. Н., Семенов-Тянь-Шанский А. П., беспозвоночных — зав. ст. зоол. Редикорцев В. В., Мордвилко А. К., **Лаборатория** техническая для монтирования шкур, скелетов, препарирования орнитологических и маммалиологических материалов — зав. ст. зоол. Бялыницкий-Бируля А. А., пом. Приходко С. К., **Библиотека** — уч. хран. Плеске Ф. Д., библ. Денисова Л. П.

ИНТЕНДАНТСКИЙ МУЗЕЙ.

Екатерингофский пр., 51.

Содержит образцы и рисунки обмундирования и снаряжения русских и иностранных войск со времен Петра I. Зав. Ризников Б. Н.

ЛЕРМОНТОВСКИЙ.

См. **Пушкинский Дом**, куда он перенесен.

МЕНШИКОВСКИЙ И ИСТОРИЧЕСКИЙ МУЗЕЙ ВОЕННО-УЧЕБНЫХ ЗАВЕДЕНИЙ СТАРОГО ВРЕМЕНИ.

В. О., Университетская наб., 15.

Содержит памятники Петровского времени и истории и быта военно-учебных заведений XVIII и XIX в.в. Хран. Крутецкий А. А. Открыт по воскр. 12-3 ч. дня.

ПЕТРОВСКИЙ ДВОРЕЦ в Летнем Саду. (См. **«Достопримечательности Петрограда»**).

ПРИДВОРНО-КОНЮШЕННОГО БЫТА.

Конюшенная пл., 2.

Музей присоединен к Государств. Эрмитажу. Дает научно-художественную, историческую картину конюшенного и выездного придворного быта императорского периода русской истории от Петра I до Николая II, и заключает в себе собрание экипажей, сбруй, ливрейного платья и пр.

Хран. Яловцев Н. Н.

МУЗЕЙ ПРИКЛАДНОГО ИСКУССТВА

(б. Штиглиц).

Соляной пер., 9, т. 155-19.

Хран. Кверфельд Э. К — присоединен к Государств. Эрмитажу.

ВЕСЫ РУССКИЙ МОТОР пр. 25 Ок. 53 Телеф. 538-25 Переделка метрич систему

ПУШКИНСКИЙ ДОМ ПРИ РОСС. АКАД. НАУК.

Исследовательский ин-т—Тифлисская, 1. Выставка — ул. Халтурина (б. Миллионная), 22.

Единый и полный музей и исследовательский институт русской литературы находится в составе научных учреждений Росс. Акад. Наук. Пушкинский Дом систематизирует все, что касается сочинений и жизнеописания Пушкина и других художников русского слова Пушкинского и последующих периодов русской литературы.

Дир-ор акад. Котляревский Н. А., ст. уч. хран. Модзалевский Б. Л., уч. хран. Рейнбот П. Е., пом. Беляев М. Д., эмиссар Яковлев Н. В., научн. сотр-ки: Комарова В. Д., Казанович Е. П., Орлеанский Н. М., Пушкарева З. В., Покровская Е. Б., Шахматова С. А., Модзалевская В. Н., Энгельгардт Б. М.

Пушкинский Дом подразделяется на 3 отдела: 1) **рукописный**, имеющий до миллиона рукописей Пушкина и других русских писателей XVIII—XX столетий и представляющий картину литературных эпох от XVIII ст. до новейшего времени: уч. хран-ли: Гофман М. Л., Измайлов Н. В., Козмин Н. К., Блок Г. П., Коплан Б. И.; 2) **книжный** (библиотечный, имеющий свыше 200.000 томов по русской литературе, ее истории и смежным с нею наукам, составленный из библиотеки самого Пушкина и из собрания книг, принадлежавших разным писателям XIX века; уч. хран. Кубасов И. А., пом. Устимович П. М., ст. библ. Милютина Е. А.; 3) **музейный**, представляющий собрание бюстов и портретов писателей, их родственников и выдающихся современников, коллекции документов, бумаг и, вообще, реликвий, относящихся к их жизни и творчеству.

МУЗЕЙ РЕВОЛЮЦИИ.

Дворец Искусств (б. Зимний), пл. Урицкого, т. 170-02.

Музей имеет своей целью собирание, охрану и выявление историко-революционных материалов по русской и всемирной революции. В состав его входят отделы: архивно-библиотечный, художественно-бытовой, пропагандистский, иностранный, организационный, учетно-технический и секция Великой Социалистической Революции.

Совет Музея Революции — предс. Зиновьев Г. Е., секр. Каплан М. Б., т. 170-03, чл-ны: Аптекман О. В., Десов, Ионов И. И., Исаков С. К., Лилина З. И., Махлин Д. С., Морозов Н. В., Невский В. И., Николаева, Новорусский М. В., Ольденбург С. Ф., Перазич, Щеголев П. Е., Ятманов Г. С., **зав. отд-ами:** Махлин Д. С., Назаренко Я. А., Сегалович А. М., Шакол А. Т., научн. сотр-ки: Брандт К. В., Броварская С. Б., Варешкина М. С., Вишнякова В. Н., Власова О. И., Демина А. К., Демусьяк Г. И., Левис М. М., Лейкина В. Р., Пивоварская Н. Л., Попова Е. И., Старынкевич Т. К., Стахевич Т. С., Федорова А. В., Флешин С. И., Халупо А. Н., Чухман С. И., Яковлева Е. А., завхоз. Золотов Я. В.

РУССКИЙ МУЗЕЙ.

Худож. и Этногр. отд. — пл. Лассаля, 4, т. 530-26.

Инст.-быт. отд.—Красная, 58-60, т. 591-98.

Основными задачами музея являются: собирание, хранение, экспозиция и исследование памятников искусства, быта и этнографии России. Музей имеет мировое значение, и его задачей является обслуживание всей Республики. Музей разделяется на отделы: 1) **художественный**, состоящий из отделений: а) древне-русского искусства, б) нового русского искусства, в) рисунков и гравюр; 2) **этнографический**, распадающийся на отделения: а) этнографии великорусской и финской, б) этнографии украинской, белорусской и зарубежных славян, в) этнографии Кавказа и Средней Азии, г) этнографии Сибири и Дальнего Востока; 3) **историко-бытовой**, состоящий из отделений: а) жилище и его обстановка, б) костюмы и ткани, в) утварь и украшения.

Дир-ор Сычев Н. П., уч секр Черепнин Н. П., **худож. отд.**—зав. Нерадовский П. И., **этнографический отд.** — зав. Руденко С. И., **историко-бытовой отд.** — и. об. зав. Фармаковский М. В., управдел Серпухов И. М.

Откр. ежедн., кроме понед.

СУВОРОВСКИЙ МУЗЕЙ.

Кирочная, 41/б.

Зав. Белавенец П. И.

МУЗЕЙ ХУДОЖЕСТВЕННОЙ КУЛЬТУРЫ.

Пл. Воровского (б. Исаакиевская), 9/2.

И. д. зав. Лапшин Н. Ф., пр. ч. еж. от 12—4 ч., секр. Иванова М. А., **Музейная ком-ия:** члены: Татлин В. Е. (отд. мат. культуры), Путш Н. Н. (теоретич.), Малевич К. С. (исследов.), Тырса Н. А. и Лебедев В. В. (отд. рисунка и графики).

Музей открыт по вторн., четв. и воскр. от 12—4 ч.; по воскресеньям доклады, лекции, диспуты и демонстрации.

ЦЕНТРАЛЬНЫЙ ГЕОГРАФИЧЕСКИЙ МУЗЕЙ.

Кан. пис. Грибоедова (б. Екатерин.), 166.

Музей функционирует на основании постановления СНК от ноября 1919 г. (Положение о Центр. Геогр. Музее), и ставит своей задачей дать наглядное изображение геогр. особенностей России, в частности характерных черт ее географ пейзажа, образцов живой и неживой природы, бытовых условий и трудовой жизни народа.

Музей заключает в себе: **отдел суши, отдел морей и пресн. водоемов, библиотеку с архивом, отд-ние картографии.**

Дир-ор Семенов-Тян-Шанский В. П., зам. и уч. хран. Савич В. М., зав. отд. суши Берг Л. С., зав. отд. морей Дерюгин К. М., уч. секр. Ламанский С. В., библиот. Велио М. И.

Музей открыт по воскр. от 11—3 ч., вторн.—от 11—4 ч. и пятн.—от 4—7 ч.

Б. МУЗЕИ, НАХОДЯЩИЕСЯ В ВЕДЕНИИ ПГОНО.

ЦЕНТР. ВНЕШКОЛЬНЫЙ ПЕДАГОГИЧ. МУЗЕЙ (ГУБПОЛИТПРОСВЕТА).

Ул. 3 Июля (б. Садовая), 34, т. 564-80.

Ц. В. П. Музей разрабатывает вопросы внешкольного образования, вырабатывает новые типы учебных пособий по курсам школ и внешкольных учреждений, снабжает их учебными пособиями, выдавая таковые во временное пользование.

Зав. Некрасов П. В., т. 564-80, пр. ч по понед. от 4—5 ч., среда и пятн. от 3—5 ч., пом-ки: Медведев П. Н., пр. ч. по понед. от 1—4 ч., среда от 3—7 ч., и Новорусский М. В., секр. Деев А. Д., кабин. родн. яз. и литературы—зав. Золотарев С. А., т. 549-84, пр. ч. по сред. и субб. от 5—7 ч., кабин. естествозн.— зав. Корнаков П. В., пр. ч. по сред. и пятн. от 2—5 ч., научн. сотрудн. Конгиссер Р. А., **кабин. математ.** — зав. Сигов И. А., ассист. Павлова А. В., **кабинет обществоведения**—зав. Вознесенский С. В., пр. ч. ср. от 4—6 ч., понед. от 4½—6 ч., пом. Кудряшев К. В., сотрудн. Шебалов А. В., **кабин. политграм.** — зав. т. Петров В., **кабин. физики** — зав. Яшнов Б. Д., ассист. Денисов М. А, **отд. выдачи** — пом-ки зав.: Благовещенская В. П., Губская К. Н., Овинэ А. К, Симонсон В. А. и Шебунина Е. Н., **фотокино отд.** — зав Щербаков Я. Я.

Музей работает по пон., средам, пятн. и субб. от 1—5 ч.

МУЗЕЙ «ДОШКОЛЬНАЯ ЖИЗНЬ РЕБЕНКА».

Казанская, 3, т. 534-99.

Музей находится в ведении Петрогубсоцвоса и имеет своими задачами: научное изучение на конкретном материале вопросов дошкольного воспитания и образования, распространение идей и методов дошкольного воспитания среди широких масс населения, содействие педагогическим учебным заведениям и педагогам-дошкольникам в процессе их педагогической работы.

Музей состоит из **отделов:** природоведения, изобразительн. искусств, музыкального образов., физической культуры ребенка, развития внешних чувств, грамоты и счета, игрушек, педагогической читальни.

Пр-ние Музея — зав. муз. проф. Лепилов К. М., зав. дошкольн. п/о. Легздайн М. В., проф-ра: Альмединген Н. А., Иорданская Е. И., Тихеева Е. И., Чулицкая Л. И., **Совет Музея** — проф-ра: Бейер В. И., Доломанова Н. Н., Соловьев М. М., сотр-ки: Браун-Гербо А. С., Калинина З. А., Пфейфер С. И.

Музей открыт по вторн., сред., четв. и пятн. от 2—6 ч. и по воскр. от 1—5 ч.

При Музее имеются: **Педагогическая читальня** (открыта по вторн., ср., четв. и пятн. от 4—7 ч. и воскрес. от 1—5 ч.) и **Общежитие** или 17-й Детский Дом — ул. Слуцкого (б. Таврическая), 17.

МУЗЕЙ УЧЕБНЫХ ПОСОБИЙ ВАСИЛЕОСТРОВСКОГО РАЙОНА.

В. О., 22 л., 7.

Зав. Погребова М. Ф., сотр-ки: Аменицкая Е. Д., Алексеева М. Н., Бострем А. Ф.

МУЗЕЙ ВЫБОРГСКОГО РАЙОНА.

Лесной пр., 19/21.

Зав. Полянин Н. С.

МУЗЕЙ МОСКОВСКО-НАРВСКОГО РАЙОНА.

7 Красноармейская (б. 7 Рота), уг.. Советского пер. (б. Гарновской).

Зав. Никаноров С. И.

ПОКАЗАТЕЛЬНЫЙ МУЗЕЙ ПЕТРОГР. РАЙОНА.

Пр. К. Либкнехта (б. Большой), 38/40.

Зав. Стоман А. К., пр. ч. от 5—7 ч., отд. **естествозн.** — зав. Иванова Е. П., отд. **химии** — зав. Николаев В. И.

При Музее имеется Био-физическая станция (Аптекарский пр., 12).

МУЗЕЙ-АУДИТОРИЯ ЦЕНТР. РАЙОНА.

Фонтанка, 62, и Чернышев, 9.

Основные задачи Музея — дать возможность лицам, окончившим курс 2-й ступени, подготовиться для поступления в высшие учебные заведения и предоставить возможность учащимся углубить свои знания. При Музее открыты три отделения: математическое, биологическое и историко-литературное.

Зав. Трояновский В. Ф., т. 580-79, **учебн. ч.** — зав-щие: Хотунцев Г. А. и Шварц А. Э., зав. снабж. и учебн. пособ. Трояновская Е. В.

Занятия в Музее происходят от 5—9 ч. веч.

МУЗЕЙ СРАВНИТЕЛЬНОГО ИЗУЧЕНИЯ РЕЛИГИЙ.

Ул. пис. Белинского (б. Симеоновск.), 13.

Открыт ежедн. от 4—6 ч. в. по предварительной записи.

В. МУЗЕИ, НАХОДЯЩИЕСЯ В ВЕДЕНИИ ВОЕННОГО И ВОЕННО-МОРСКОГО ВЕДОМСТВ.

АВТОМОБИЛЬНЫЙ.

Главного Военно-Инженерного Управления (Авто-Музей).

Под'ездной пер., 4, комм. Высшей Военно-Автомоб. Броневой Школы, 5.

Авто-музей служит хранилищем образцов автомобилей, автомобильных частей, автоматериалов, приборов и принадлежностей и состоит из отделов: автомобильного, мотоциклетного, велосипедного, тракторно-броневого, танкового, отд. горюч. и смазочн. материалов, электрич. оборудования.

Зав. Припутневич Г. Ф., пом-ки: Раде О. Н. и Нестеренко Д. П.

Музей открыт для осмотра ежедневно от 10-4 ч. д., по воскр. от 12-3.

АРТИЛЛЕРИЙСКИЙ ИСТОРИЧЕСКИЙ (АРТМУЗЕЙ).

Петропавл. креп , зд. Кронверка.

Музей содержит исторические коллекции артиллерийских орудий и вооружения русских войск с древнейших времен, боевых трофеев, архив и библиотеку по вопросам о развитии артиллерийского дела.

Нач. Пещанский М. А., пом. Генделевич А. И., делопр. Мошкин М. В.

Открыт для экскурсий по сред. и пятн. с 11-1 ч. и для отдельных лиц по понед., вторн. и четв. в те же часы. В виду нахождения музея в районе Артсклада, доступ в него возможен лишь по особым пропускам, выдаваемым Управлением Артсклада — 2-я ул. Деревенской Бедноты (б. М. Дворянская), 14.

ВОЕННО-УЧЕБНЫЙ.

В. О., 12-я лин., 17.

Музей находится в ведении Главн. Управл. Военно-Учебных Заведений и имеет целью ознакомление курсантов военных школ с условиями современной войны и подробностями революции.

Отделы: военно-технический, обмундирования и снаряжения, военно-санитарный, путей сообщения, финансов, плакатов и фотографий, войны в искусстве, войны в печати, исторический.

Нач. Соколовский М. К., уч. хран. Соколовская Т. О., пом-ки: Труханов А. А., Поперечный Н. М., Базарянинов А. А., Смукрович П. О., уч. секр. Левстрем А. Л.

ИСТОРИЧЕСКИЙ ВОЕННЫЙ ИНЖЕНЕРНЫЙ МУЗЕЙ.

Инженерный замок, ул. 3 Июля (б. Садовая), 2, помещение Военно-Инженерной Школы.

Содержит модели и картины крепостей, военно-инженерных средств укрепления местности для боя в их постепенном развитии с начала XIX века. При музее открыты отделы: политическо-бытовой Военно-Инженерной Школы и старины Михайловского замка. Зав. Иванов П. С. Открыт по вторн., пятн. от 11-4 ч.

КРАСНОЙ АРМИИ.

Ул. Герцена (б. Морская), 15, т. 544-06.

В Музее собраны экспонаты, относящиеся к жизни и быту Красной Армии, много ценных материалов по литературному и художественному творчеству красноармейцев, коллекции рукописных журналов и живописных работ. Интересен отдел белой агитации: приказы белых войск, плакаты, лозунги и проч. Большую историческую ценность представляют плакаты за все годы революции, трофеи Красной Армии и портреты ее передовых бойцов, в том числе портрет Буденого. Большой зал отведен быту Красной Армии. При Музее открыт отдел Возд. Флота. Зав. Мацулевич В. А., пом. Монахов П. Ф., сотр. Новиков М. Г. Музей открыт еж. от 11-3 ч., кроме понед.

МОРСКОЙ МУЗЕЙ НАР. КОМ-ТА ПО МОРСКИМ ДЕЛАМ (МОРМУЗ).

Главное Адмиралтейство, т. 144-78.

Музей содержит в себе образцы моделей судов и памятников по морскому делу и борьбе на море в их постепенном развитии, со времен Петра I, коллекции картин, портретов и иных графических и скульптурных изображений.

Дир-ор Лесков П. Н., пом и зав. революционным отделом Ламанов П. Н., пом. Долганов Ю. Ю., хран-ли: Клодт В. К., Смуров Н. С.

Музей открыт по воскр. от 12-4 ч. и четв. от 11-4 ч. для отдельных посетителей, по вторн., сред., четв., пятн. и субб. для экскурсий.

ПИРОГОВА.

Выб. ст., пр. К. Маркса (б Б. Сампсониевский), 2.

Зав. Вихрев Н. В., пр. с 10—12 ч., пон. и ср.

Музей открыт по воскр. от 10—12 ч дня.

Г. МУЗЕИ, НАХОДЯЩИЕСЯ В ВЕДЕНИИ ОТКОМХОЗА.

МУЗЕЙ ГОРОДА.

Пр. 25 Октября (б. Невск.), 39 (б. Аничковский Дворец), т. 570-03.

Музей Города является научно-исследовательским и показательным учреждением и имеет целью содействовать изучению и ознакомлению с формами устройства городов и поселений, с условиями жизни в них, с их бытом и хозяйством, намечая возможные пути и формы развития населенных мест и вместе с тем отражая их прошлое и настоящее. Музей Города в указанной области собирает, систематизирует, научно обрабатывает и хранит подлинные предметы старины, картины, гравюры, снимки, модели, муляжи, диаграммы, образцы, проекты, чертежи, планы воспроизведения и печатные издания.

Музей состоит из отделов:

1) **архитектуры города и технического** — (20 зал, рисующих эволюцию планировки и застройки от древнейших времен до современности) — зав. Ильин Л. А., хран. Стаценко А. В., 2) **социальной и коммунальной гигиены** (здоровье населения и санитарные условия жизни в городах и других населенных пунктах — 23 зал) — зав. Френкель З. Г., 3) **искусства в жизни города** — при нем состоят в качестве под'отделов; а) **Исторические помещения Аничкова Дворца** (личный Музей и комнаты Александра III, Марии Федоровны), б) **Музей сервизный и музей внутреннего убранства** — 15 зал, характеризующих обстановку жизни 18—19 века — зав. Курбатов В. Я., 4) **музея Старого Петербурга** (история художественного развития старого Петербурга, 20 зал — собрания художественных памятников жизни Петербурга от его основания до 1845 г.) — зав. Вейнер П. П., 5) **фундаментальной библиотеки** (по вопросам Коммунального хозяйства) — зав. уч. библ. Белов А. М.

Дир-ор Ильин Л. А., уч. секр. Федоров В. А.

При Музее Города состоят **Высшие Курсы по Комм. Хозяйству** — декан курсов Шупак Я. Д.

ЗООЛОГИЧЕСКИЙ САД (Зоосад).

Парк им. Ленина (б. Александровский парк), 1, т. 153-50.

Сад находится в ведении Главнауки (в научном отношении) и Губоткомхоза (в хоз. отношении). Зоосад имеет своей целью проведение в широкие массы основ современной зоологии путем демонстрации живых об'ектов животного мира, разведение промысловых животных, акклиматизацию, научное и практическое разрешение вопросов наследственности, гибридизации, биологии и пр. Сад распадается на отделы: северной фауны, тропических животных, птиц, аквариум. При саде имеются: библиотека и лаборатория.

Дир-ор сада Данилов И. Н., научн. сотр. Танаснйчук Н. П., зав. адм. хоз. ч. Дроск А. А., зав. отд. млекоп. Макаров В. Н., зав. отд. птиц Головин Н. А.

Сад открыт для обозрения ежедн. от 11 ч. утра до сумерек.

БУМАГА ЦЕНТРОБУМТРЕСТА

Д. МУЗЕИ, НАХОДЯЩИЕСЯ В ВЕДЕНИИ НАРКОМЗЕМА.

ГЛАВНЫЙ БОТАНИЧЕСКИЙ САД.

Аптекарский О-в, Песочная, 2, т. 154-80.

Главный Ботанический Сад находится в ведении Наркомзема и проявляет научную деятельность в области ботаники, являясь крупнейшим в мире хранителем ботанич. коллекций.

Правление: дир-ор проф. Исаченко Б. Л., пр. еж. 11-1 ч. дня, зам. акад. Комаров В. Л., пом-ки: консерв. Савич В. П., пр. еж. 11-1 ч. дня, уч. секр. Ильинский А. П., гл. ботан. Федченко Б. А., управдел Оппенгейм К. К., **Отд. живых растений** — зав. гл. ботан. Комаров В. Л., пом. Ильинский А. П., консерв. Булавкина А. А., Максимов Н. А., уч. сад. Мейснер К. К., научн. сотрудники: Лебединцева Е. В., Порякова А. И., **Гербарий** — зав. гл. ботан. Федченко Б. А., пр. 11-1 ч. дня, ст. консерв. Рожевич Р. Ю., консерв-ры: Шипчинский Н. В., Ильин М. М., Юзепчук С. В., Крашенинников И. М., Кузнецова-Прохорова О. И., Кузнецов Н. И. научн. сотр-ки: Некрасова В. Л., Кнорринг О. Э., Черняковская Е. Г., Горшкова С. Г., **Музей и лаборатория** по изучению растительных продуктов и лекарственных растений — зав. гл. ботан. Монтеверде Н. А., пр. 11-1 ч., консерв-ры: Монтеверде Н. Н., Полибин И. В., Спасский Л Г., **Институт споровых растений** — зав. гл. ботан. Еленкин А. А., ст. консерв. Данилов А. Н., консерв-ры: Савич В. П., Савич Л. И., **Отд. физиологии растений и генетики** — зав. гл. ботан. Любименко В. Н., консерв. Львов С. Д., научн. сотр-ки: Лерман-Бриллиант В. А., Фихтенгольц С. С., **Отд. семеноведения** — зав. гл. ботан. Исаченко Б. Л., пом-ки: Каменский К. В., Нелюбов Д. Н., научн. сотр-ки: Заводчикова М. И., Зарецкая-Ломинадзе Т. Ю., **Отд. фитопатологии** — зав. гл. ботан. Бондарцев А. С., пом. Каракулин Б. П., научн. сотр. Бургвиц Г. К, **Гидробиологич. лабор.** — зав. Воронихин Н. Н., научн. сотр. Порецкий, **Библиот.** — зав. проф. Надсон Г. А., пом. Оль И. А., **Полиграфический отд.** — зав. Рожевиц Р. Ю., совет. отд.: Бондарцев А. С., Исаченко Б. Л., Федченко Б. А., Еленкин И. А., Оль И. А., Ильинская А. И.

Оранжереи открыты: для экскурсий с 10-3 ч. еж., кр. праздн., для публики — с 1 мая по 1 октября по будн. с 3-6 ч. в праздн. с 12-3 ч., **Викторная** — ежедн. с 3-9 ч. дня, с 1 октября по 1 мая с 12-3 ч. дня.

Музей открыт ежедн., кр. праздн., с 1-3 ч. дня.

1-ое ОТДЕЛЕНИЕ ГЛАВНОГО БОТАНИЧЕСКОГО САДА.

(б. Помологич. сад Регеля и Кессельринга).

Лабораторное шоссе, 1/5

Основные задачи: акклиматизация плодовых и декоартивных растений и распространение их среди населения. Зав. Морозов А. А., гл. ботан. Федченко А. А. и д. бухг. Бейнрот Э. Х.

МУЗЕЙ ПО БОРЬБЕ С ВРЕДИТЕЛЯМИ.

при Сев.-Зап. Обл. станции защиты растений.

Пр. Володарского (б. Литейный), 37/39. т. 138-61.

Управл. Богданов-Катьков Н. Н. Открыт еж. от 12-4 ч.

Е. МУЗЕИ, НАХОДЯЩИЕСЯ В ВЕДЕНИИ РАЗЛИЧНЫХ ВЕДОМСТВ.

МУЗЕИ ГОС. АКАДЕМИЧЕСКИХ ТЕАТРОВ.

Центральный музей — ул. зодч. Росси (б. Театральная), 2, кв. 3. Дир-ор Шеффер П. Н., пом. и уч. секр Жевержеев Л. И., ст. уч. хран-ли: Андреев В. Я., Шульц А. А.

Государственный дом-музей им. М. Г. Савиной — ул. Литераторов, 17. Хран. Колтовской М. М.

Музей им. В. В. Протопопова — Чернышев пер., 14. Хран. Протопопова В. С.

МУЗЕЙ-ВЫСТАВКА ЗДРАВООХРАНЕНИЯ

Ул. т. Ракова (б. Итальянская), 1/25.

Музей имеет своей целью распространение среди населения научно-медицинских и гигиенических знаний и является главной показательной частью отделения санитарного просвещения при Губздравоохранении. Музей состоит из отделов: анатомич., физиологич., эмбриологич., внутр. секреций, рефлексологич., инфекц., хирургич., психиатрич., противоалкогольн., охраны труда, охраны материнства и младенчества, зубоврачебного, туберкулезного, кожного, венерологического, дезинфекционн.

Зав. д-р Боголюбова О. А., хранит. Маянц И. А., врачи об'ясн-ли: Вайнберг Ф. Ю., Зельдина А. М. Музей открыт еж. с 12-6 ч., кр. понедельн. Посещение и объяснение бесплатные.

КУСТАРНЫЙ МУЗЕЙ.

Кан. имс. Грибоедова (б. Екатерининский), 2.

Содержит экспонаты кустарного производства со времен Петра I и до наших дней. Зав. Гауш А. Ф.

МУЗЕЙ НАРОДНОЙ СВЯЗИ.

Ул. Союза Связи (б. Почтамтская), 17, комм. Гл. Телеграфа, 41.

Музей Народной Связи хранит и собирает все достопримечательное, относящееся к истории, жизни и прогрессу в области почты, телеграфа, телефона, радио и вообще всех способов сношения, включая связи легкого типа (военного времени). Экспонаты его представляют собою картину и живое отражение развития способов сообщения от их зарождения до современной эпохи. Музей служит целям культурно-просветительным, как для самого н.-т. ведомства, так и для широких слоев населения.

При Музее имеется спец. професс. библиотека и гос. коллекция знаков почтовой оплаты. Музей находится в непосредственном ведении Наркомпочтеля.

Зав. Шедлинг М. Ю., научн. сотр. (консульт.) Кранихфельд Г. К., уч. сотр.-филател. Извеков П. М.

Музей открыт по вторн. и пятн. 11-16 час.

МУЗЕЙ ТОРГОВОГО МОРЕПЛАВАНИЯ ПРИ ПЕТРОГР. ОТД. ЦУМОРА.

Ул. Декабристов (б. Офицерская), 35.

ТОРГОВЫЙ МУЗЕЙ ПРИ СЕВ.-ЗАП. ОБЛ. ТОРГОВОЙ ПАЛАТЕ.

В. О., Тучкова наб., 2.

См. Торговая палата в отд. **«Торговля и промышленность»**.

ПОСТОЯННАЯ ХУДОЖЕСТВЕННАЯ ВЫСТАВКА ПРИ УПРАВЛЕНИИ РОССИЙСКОГО О-ВА КРАСНОГО КРЕСТА.

Комиссаровская (б. Гороховая), 10, т. 531-08.

Прием на комиссию худож. вещей и домашнего обихода, как от частных лиц, так и от предприятий. Открыта еж. 12-7.

Ж. МУЗЕИ ПРИ ВЫСШИХ УЧЕБНЫХ ЗАВЕДЕНИЯХ:

Академии Художеств — В. О., Университетская наб., 17 — хран. Витель Э. О

Глинки М. И. и Рубинштейна А. Г. — Театральная пл., 3, зд. Консерватории — зав. Ястребцов В. В.

Губернском Практическом Инст-те Народного Образования — Петровский О-в, Петровский пр., 2 — зав. Барац Е. С.

Инст-те Инженеров Путей Сообщения — Международный пр. (б. Забалканский), 9/11 — хранит. Караулов Н. Л.

Коммунистическом Универ-те им. т. Зиновьева — ул. Воинова (б. Шпалерная), 47, двор. Урицкого — зав. Барсков Я.

Первом Политехническом Инст-те им. М. И. Калинина — Лесной, дорога в Сосновку, 1/3, т. 151-87.

Музеи: геологич. — зав. проф. Левинсон-Лессинг Ф. Ю., минералогич. — зав. проф. Белянкин Д. С, металлургич. — зав. проф. Павлов М. А., **динамостроения** — зав. преп. Черносвитов Н. Н., **морских и легких двигателей** — зав. проф. Боклевский К. П., **строит. искусства** — зав. проф. Фролов А. М., **образцов товара** — зав. Ковалевская-Зазерская Е. Ф.

З. МУЗЕИ ПРИ НАУЧНЫХ УЧРЕЖДЕНИЯХ:

При юрид. секции Петрогр. Отд. Центрархива. Гербовый музей — пл. Декабристов (б. Сенатская), 1, — упр. т. Лукомский.

Гидрологическом Инст-те — В. О., 2 л., 23 — зав Семенов-Тянь-Шанский В. П.

Государств. Академической Филармонии. Музей музыкально-иструментальный — ул. Лассаля (б. Михайловская), 2 — хран. Финдейзен Н. Ф., архивар. Гусев Л. П. Музей открыт по сред. от 11—1 ч.

Государственн. Инст-те Опытной Агрономии. Музей Прикладной с.-х. бактериологии — Выб. ст., Арсенальная, 1/3.

Государств. Радиевом Инст-те — ул. Красных Зорь (б. Каменноостровский), 21/1, т. 167-99.

Государств. Рентгенол. и Радиологич. Инст-те — ул. Рентгена (б. Лицейская), 6, т. 150-47 — зав. Зандберг С. М.

Государств. Фарфоровом заводе — Невская заст., пр. с. Володарского (б. Шлиссельбургский), 3, т. 131-65 — зав. Дюшен В. Л.

Государств. Химико-Фармацевтич. Институте. Музей Фармакогностич. и историко-фармацевтич. — уг. Аптекарск. пр. и Песочной ул., 4/6.

Детском Обследоват. Инст-те Психо-

Невролог. Академии — Фонтанка, 5 — зав. Рубашева В. Л.

Инст-те по изучению мозга и психич. деят-сти — Петровская, 3 :

а) **Сравнительной Анатомии Мозга** — зав. Павловский Е. Н.

б) **Патологической анатомии мозга** — зав. Кулеша Г. С.

в) **Рефлексологии** — зав. Бехтерева Е. В.

Российск. Геологич. Комитете — В. О., Средний пр., 72-б/20, т. 160-44 — зав. Степанов П. И.

Инст-те им. Лесгафта. Музей сравнительной анатомии и зоологии — пр. Маклина (б. Английский), 32.

ПЕТРОГРАДСКИЙ УЕЗДНЫЙ ОТДЕЛ НАРОДНОГО ОБРАЗОВАНИЯ (УОНО).

2 Советская (б. 2 Рождественская), 9, т. 552-08.

Зав. Уоно и шк. отд. Горощук А. П., зам. Уоно и зав. секц. детск. дом. Кордовская А. И.

Здравоохранение.

ПЕТРОГРАДСКИЙ ГУБЕРНСКИЙ ОТДЕЛ ЗДРАВООХРАНЕНИЯ (ПЕТРОГУБЗДРАВОТДЕЛ).

Ул. Пролеткульта (б. Екатерининская), 1, т.т. 129-61, 129-62, 551-61 и 551-62.

Отдел учрежден журн. постановл. Петроградской Городской Управы от 27/III 1918 г. Деятельность регулируется постановл. НКЗ и Петрогубисполкома, коим он и подчиняется. Функции — разработка вопросов санитарно-предупредительного характера, укрепление в сознании трудящихся идей социальной профилактики, путем распространения среди рабочего и трудового крестьянского населения правильных гигиенических знаний и проведения широких профилактических мероприятий, а равно и обслуживание лечпомощью населения, преимущественно застрахованных рабочих и служащих.

Зав. Адуевский М. Ф., комн. 14, комм. 1, т. 588-49 и прям. пров. в Смольный, зам-ли: Федоров Л. Н., комн. 94 комм. 13, т. 552-14, Васильев П. Д., комн. 17, комм. 4, т. 570-67, секр. Смирнов М. М., комн. 15, комм. 2.

1. **Упр-ние делами** — управдел Беренштам В. В., комн. 19, **общ. канц-ия** — зав. Заборовский И. И., комн. 20, комм. 33, **юрисконсульт. ч.** — ст. юрисконсульт Беренштам В. В., комн. 19, комм. 87, юриск-ты, к. 25; Габрилович Е. И. и Гольдштейн Г. А., **отд-ние личн. сост.** — зав. Викторов В. Е., комн. 18, комм. 26, **справочн. стол** — Чуприо М. Д., комм. 99.

2. **Медико-санитарная часть.** Функции: общее руководство, выработка единого производств. плана обслуживания всеми видами общей и спец. лечпомощи, работа по развитию санит.-предупредит. организ.

Зам. зав. Губздр. Федоров Л. Н., комн. 94, комм. 13, консультант проф. Бруштейн С. А., комн. 94, комм. 13. пр. 12—4 ч.

а) **П/о соц. болезней и профилактики.** Функции: все виды борьбы и лечения туберкулеза, венер. и др. соц. болезней, охрана здоровья детей, младенцев и матерей, отбор и направление больных на курорты обще-государств. значения по нарядам центра и в местные санатории, с участием в том и др. случ. заинтерес. организ.

Зав. Брамсон А. М., комн. 85, комм. 53, пр. еж. 2—4 ч., врач инстр. Добровольский Н. А., комн. 84, пр. еж. 1—4 ч., **отд-ние охр. здор. детей, мат-ства и млад-ства** — зав. Гольдфельд, комн. 90, комм. 59, пр. по вт., пятн. 12—3 ч., зам-ли: Тарасова Е. И., комн. 90, Поспелова А. А., комн. 91, комм. 92, врач зав. физич. культурой Юзефович, **венерологич. отд-ние** — зав. Сахновская А. А., комн. 83, комм. 35, пр. еж. 1—4 ч., зам. Красовский, комн. 83, комм. 35, **санаторно-курортн. отд-ние** — зав. Зуев, комн. 85, комм. 79.

б) **Лечебный п/о.** Функции: лечпомощь застрахованным, их семьям и всем проч. категориям граждан, имеющим право на бесплатную лечпомощь, разработка общего плана лечебной сети.

Зав. Сережников М. В., комн. 100, комм. 19, **больничное и внебольничное отд-ние** — зав. Лившиц А. Г., комн. 96, комм. 31, пом. зав. по больн. помощи Родзинский И. А., комн. 95, комм. 70, пом. зав. отд-нием по внебольн. помощи Шахбазов С. Т., комн. 95, комм. 70, пом. по зубоврач. Рынковская Ф. Л., комн. 95, комм. 70, пр. еж. 1—4 ч., **отд-ние Суд. Мед., Врач. Контроля и Эксперт.** — зав. Ижевский Н. И., комн. 98. комм. 81.

в) **Санитарно-эпидемиологический п/о.** Функции: общее руководство мероприятиями против заразных заболеваний, составление программных заданий по санит. части и в эпидемиологическом отношении, согласование санит. раб. с деятельностью др. групп профилактич. орган. медиц. инспекция охр. труда, матер-ства и млад-ства, борьба с туберкулезом и венер. забол., соцстрахкассы.

Зав. Антоновский А. И., комн. 103, комм. 47, зам. Штрейс А., комн. 103, комм. 47, **санит. отд-ние** — зав. Захаров Н. Р., комн. 103, комм. 47, **санит.-просвет. отд-ние** — зав. Шейна, зам. Гибш Л. А., комн. 104, комм. 34.

При санит.-просвет. отд-нии функционируют: **музей-выставка здравоохранения** — ул. Ракова (б. Итальянская), 25 см. **«Музеи», центр. медиц. библ-ка** — ул. Пролеткульта (б. Екатерининская), 1, см. **«Библиотеки», изд-ство «Санпросвет»** — ул. Пролеткульта (б. Екатерининская), 1, комн. 104, **книжн. магазин «Санпросвет»** — ул. Пролеткульта (б. Екатерининская), 1, комн. 6 и **мастерская худож. экспонатов** — ул. Пролеткульта (б. Екатерининская), 1, комн. 107, см. отд. **«Торговля и Промышленность».**

г) **Фармацевтический п/о.** — зав. Кордовский Г. С., комн. 99, комм. 11, пр. 11—2 ч., секр. Симоненко В. Р., комн. 97, комм. 32.

д) **Канц-ия мед.-санит. ч.**, комн. 92, комм. 75 — зав. Филимон О. А., комн. 93, комм. 24.

3. **Сметно-финансовый п/о.** — зав. Фоллендорф А. А., комн. 48, комм. 12, пр. 11—3 ч., зам. Левдиков Г. Е., комн. 39, комм. 15, **сметное отд-ние** — зав. Медников П. М., комн. 42, комм. 16, **кредитное отд-ние** — зав. Сухов В. Е., комн. 44, комм. 43, **отчетное отд-ние** — зав. Цитта А. М., комн. 45, комм. 39.

4. **Под'отдел снабжения** — зав. Чернокуп П. Д., комн. 52, комм. 52, т. 570-47, зам. и зав. прод. отд. Кричевер Б. М., комн. 59, комм. 25, **матер.-вещ. отд-ние** — зав. Шувалова Е. И., комн. 54, комм. 54, **продав. отд-ние** — зам. зав. Тихомиров, комн. 57, комм. 68, **техн.-топливн. отд-ние** — зав. Чернокуп П. Д., зав. по топл. ч. Соломонов М. Г., комн. 64, комм. 58.

Транспортное отд-ние — зав. Спасс Н. И., комн. 49, **обоз транспорта** — ул. Халтурина (б. Миллионная), 5 (б. Мраморный Дв.), т. 164-56, **ремонтн. мастерская транспорта** — ул. Моисеенко (б. Б. Болотная), 14.

5. **Торгово-Производственный Под'отдел Медицинского Снабжения Петрогубздравотдела (Петромедторг)** — Казанская, 12, т. 581-22.

Действует на основ. утвержд. Президиумом Губэкосо 11 окт. 1923 г. Положения. Функции: снабжение медиц. имуществом больниц, аптек и пр. лечебн. завед. г. Петрограда и губ. снабжение лекарствами населения, опт. и розн. торговля медикам., производство медикаментов.

Правление — предс. Васильев П. Д., т. 150-84, зам. и дир-ор-распор. Сахов Б. Н., т. 150-84, чл. Фихман И. Л.

Коммерч. отд. — зав. Фихман И. Л., т. 150-85, **организ.-контр. отд.** — зав. Мирлин Н. Д., т. 142-91, секр. Думинь А. Я., т. 581-22, зав. распред. Шиман Ю. И., т. 581-22, гл. бухг. Бутягин Н. П.

В непосредственном ведении Петромедторга находятся:

Центральный аптечный склад, Казанская ул., 12, т. 142-89 — упр. Антен Д. И., пом. Лапицкий Я. С. Открыт с 10—4 ч. д.

Оптово-розничный склад аптек. товаров, ул. Гоголя, 11, т.т.: 149-50 и 563-10 — врид. зав. Олькеницкий О. З., бухг. Спикер И. И. Открыт 10—6 ч. в.

Магазин «Санитарии и Гигиены» № 2, Казанская, 12, т. 142-89 — зав. Кильгаст Э. А., бухг. Любимов П. С.

Главные кладовые, Лиговская, 277-а, т. 142-93 — зав. Зильбер Р. Я. Открыты 10—4 ч. д.

СКОРАЯ ПОМОЩЬ.

Ул. Пролеткульта (б. Екатерининская), 1, комм. Скор. Помощи, любая кнопка.

Функции: подача первой помощи в несчастных случаях, перевозка больных и раненых в лечебн. заведения Петрограда и ремонт авто-транспорта.

Управление — зав. д-р Мессель М. А., пр. 12—2 ч., комисс. Юдельсон В. Ф., завхоз. Станкузевич А. А., секр. Икорникова Н. Г., бухг. Кауп Э. М., зав. станциями Тимофеев Е. Д.

СТАНЦИИ СКОРОЙ ПОМОЩИ.

№ 1 — ул. Кр. Зорь. (б. Каменноостровский), 37-а, комм. скор. п-щи, № 2 — Лиговка, 43, комм. скор. п-щи, № 3 — пр. с. Смоленского, комм. скор. п-щи, № 4 — Дровяная, 7/2, комм. скор. п-щи.

АВТО-ТРАНСПОРТ СКОРОЙ ПОМОЩИ.

Зав. Бардт Ф. Я., пом. зав. техн. ч. Бейлин Е. И., зав. мат. снабж. Гинзбург С. С.

ВЕСЫ РУССКИЙ МОТОР НОВЫЕ пр. 25 окт. 53 телеф. 338-25

Перевозки исполняются бесплатно, за некоторыми исключениями, а именно: за плату исполняются перевозки из больниц на дом и из дома в отдаленные лечзаведения для нетрудового населения.

УПОЛНОМОЧЕННЫЕ ПЕТРОГУБЗДРАВОТДЕЛА ПРИ РАЙОННЫХ ИСПОЛКОМАХ.

Являясь органом Губздрава на местах, уполномоченный следит за удовлетворением населения района (в первую очередь — застрахованных и их семейств) всеми видами лечебной помощи, устраняя все замеченные в этой области дефекты и освещая план работы Губздрава и все проводимые им меры путем созыва конференций, собраний и т. п. («Положение» об уполномоч. Губздравотдела в районах, распублик. в «Вестнике Петросовета» от 28/IV 1923 г., № 33).

При Исполкоме Василеостр. р., ул. Веры Слуцкой (б. 15 лин.), 15, кв. 2, т. 190-69—уполном. Петерс, пом. Гербст, секр. Челпиенко.

При Исполкоме Володарск. р., пр. 25 Октября (б. Невский-, 174, т. 584-17— уполн. Круглова А. И., зам. Солодухо Д. А., секр. Ликас М. Я.

При Исполкоме Выборгск. р., Симбирская, 12, кв. 32, т. 533-47 — уполн. Натансон Я. Г., зам. Михайлова Е. Н., секр. Рубинштейн М. Н.

При Исполкоме Моск.-Нарвск. р., 6 Красноармейская (б. 6 Рота), 24, т. 534-43 — уполн. Сергеев, пом. Дурнякина, секр. Зиннс.

При Исполкоме Петрогр. р., ул. Красн. Зорь (б. Каменноостровский), 22-б, т. 551-20 — уполн. Дукальский В. А., пом. (он же зав. п/о охраны здор. детей и главврач детск. учрежд. р.) Матушак А. А., секр. Никифоров П. Д.

При Исполкоме Центральн. р., пр. 25 Октября (б. Невский), 83, т. 561-38 — уполн. Волкова, пом. Никитина, секр. Яснос.

СЕВ.-ЗАП. ВОДНЫЙ ОТДЕЛ ЗДРАВООХРАНЕНИЯ.

(Северо-Западный Водздравотдел).

Мойка, 68, зд. б. Мариинск. дворца, т.т.: 539-62, 542-86, комм. 4 и 23.

Зав. Оницканский М. С., пом. Чубов П. Ф.

Санитарно-эпидемический п/о. — зав. Чубов П. Ф., сан. врачи: Ханевский С. Н., Левицкий М. И., стат. Менг К. Ф.

Административн. п/о. — зав. Жуковский Ф. О., делопр. Логинова Е. В.

Лечебный п/о. — зав. Успевич М. А., делопр. Киприянов В. П., стат. Лангерт А. С.

П/о снабжения — зав. Абрамов А. А., бухг. Королев В. Ф., пом. Ошомков С. С., ст. счетов. Матякин В. Н., счетов. Кокунова Л. С.

Учреждения, подведомственные ВОДЗДРАВУ.

Невский леч.-санит. уч., наб. лейт. Шмидта (б. Николаевская), 3—уч. врач Афанасьев В. П.

Петрогр. леч.-санит. уч., Б .Охта, Конторская, 2 — уч. врач Бреслав С. С.

Врачебно-контрольная комиссия, В. О.. Университетская наб., 25 — см. ниже **«Врач.-контр. комиссии».**

Санит.-дезинфекц. вахта (Сандезвахта), Университ. наб., 25, т. 146-34 — зав. Мазлев А. А.

Подведомственные Водздраву аптеки, лаборатории, амбулатории, диспансеры помещены ниже под соответств. рубриками.

БАЛТИЙСКОЕ ОБЛАСТНОЕ ВОДНО-САНИТАРНОЕ УПРАВЛЕНИЕ (БОВСУ).

Фонтанка, 154, кв. 2, т. 128-87.

Управление организовано декр. СНК от 21/VII 1918 г. и соотв. инстр. Наркомздрава; оно подчинено Отд. Путей Сообщ. Наркомздрава; функции его: леч.-санит. и противоэпидем. деятельность на путях Балтийского моря.

Зав. Капралов А. Г., **санит.-эпид. п/о.** — зав. Кандидатов П. Г., **лечебный п/о.** — зав. Геллер П. П., делопр. Зарума М. С., **администр. п/о.** — и. д. зав. Хмелевский И. И., **п/о. снабжения** — и. д. зав. Стефановская О. И., **бухгалтерия** — и. д. бухг. Цуриков Ф. М., **профорганиз.** — проф. уполн. Дружелюбов С. Ф.

Учреждения, подведомственные БОВСУ.

1-й Санит. уч., наб. лейт. Шмидта (б. Николаевская), 11/2 — санит. врач Корнилов Н. Н. Наблюдат. пункт при 1 уч. — дежурн. врач Мордухович Я. Т.

2-й Санит. уч., Вольн. остр. — санит. врач Ворожейкин А. В.

3-й Санит. уч., Канонерский остр. — санит. врач Горкун Н. Ф.

Врачебно-Контрольн. Комиссия, Фонтанка, 154 — см. ниже **«Врач.-контр. комиссии».**

Санит. надз. Центр. Водолазн. Базы, Мойка, 114 — сан. врач Кремшевский Д. А.

Санит.-Дезинф. вахта в Петр. Т рг. порту, Гутуевск. остр., Гапсальская, 16 — зав. Лопатин Г. С., инстр. Дружелюбов С. Ф.

Подведомств. Бовсу амбулатории, больницы, лечебницы и пункты помещены ниже под соответственными наименованиями.

ВРАЧЕБНО-САНИТАРНЫЙ ОТДЕЛ ОКТЯБРЬСКОЙ ЖЕЛ. ДОР.

Пл. Восстания (б. Знаменская), зд. б. Северной гостиницы, т. 546-15 и комм. Окт. ж. д.

Врид. зав. Тейтельбаум М. Е., пом. Прокофьев А. А., вр. для поруч. проф. Халатов С. С.

Лечебн. п/о. — зав. Тимофеевский П. П., **зуботехн. ч.** — зав. Татарский Я. Н.

Санит.-эпидем. п/о.: а) санит. бюро — зав. проф. Углов В. А., б) сандезсекция— зав. Оганесьянц П. Г., в) шк. гигиена — зав. проф. Никитин А. Ф., г) санпросветсекция — зав. Сигал Б. С.

Хоз. ч. — зав. Иванов Ф. В.; **фармац. ч.** — зав. Шульман Е. Е.; **канц-ия** — зав. Носков М. П., бухг. Абрамов В. Ю., делопроизводитель Аврамова М. С.

Учреждения, подведомственные Врач.-Сан. Отделу Окт. ж. д.

1) Главн. Врач.-Контр. Комиссия — Пл. Восстания (б. Знаменская), зд. б. Сев. гост. — д-ра: Кравченко В. С., Стомма Ф. К.

2) Больница при Пролетарском зав. (б. Александр.), **Городская больница, Ясли, Лаборатории** — помещены ниже, под соответствующими рубриками. **Электро-свето-водо-лечебница, Приемные покои, Врачебные участки** — см. **«Амбулатории, подведомств. Здравотделам ж. д.».**

ОТДЕЛ ЗДРАВООХРАНЕНИЯ СЕВЕРО-ЗАПАДНОЙ ЖЕЛ. ДОР.

Загородный, 52, тел. комм. Сев.-Зап. ж. д.

Зав. Ремесницкий Е. М., сан. врач Каминский Л. С., врач для поруч. Ленберг С. М., зав. санит. просв. Шрейбер С. Е., **канц-ия** — зав. Сперанский И. В., бухг. Кильвейн Г. А., **хоз. ч.** — зав. Винавер М. М., **аптека** — зав. Бляхорович Д. М.

Учреждения, подведомственные Здравотделу Сев.-Зап. ж. д.

Петрогр. узловая ж.-д. больница, Родильный приют, Лаборатория — помещены ниже, под соответств. рубриками. **Врачебные участки** — см. **«Амбулатории, подвед. Здравотделам ж. д.», Санит.-дезинф. отряды** — см. **«Разные учр-ия Здравоохранения».**

ОТДЕЛ ЗДРАВООХРАНЕНИЯ МУРМАНСКОЙ ЖЕЛ. ДОР.

Лиговка, 44, комм. Мурм. ж. д.

Зав. Айзенберг В. С., т. сл. 583-84, зам. Поляков К. О., **лечебн. п/о.** — зав. Личкус М. Г., **фармац. секция** — зав. Финкель Г. С., **дезинф. секция** — зав. Соколов М. Н., **хоз. секция** — зав. Борисов П. К., **врач.-контр. ком-ия** — докт. Шнирман И. А., **центр. апт. скл.** — зав. Генкина Е. Д., **аптека** — зав. Бройдо С. М., **канц-ия** — зав. Жадько-Азплевич С. Н., бухг. Васильев А. П., пом. Ивашкевич К. И.

Подведомственные Здравотделу Мурм. ж. д. **амбулатории** — см. ниже, под соответствующей рубрикой.

ПЕТРОГРАДСКИЙ ГУБ. ВОЕННО-САНИТАРНЫЙ ПОД'ОТДЕЛ.

Ул. Герцена (б. Морская), 67, т. 173-11.

Губернский Военно-Санитарный п/о. функционирует в составе делопроизводств: 1) **врачебно-санитарного** (обслуживание в санитарн. отношении войсковых частей, не входящих в состав корпусов, дивизий и бригад, располож. в Петрогр. губ., обслуживание Петрогр. гарнизона) и 2) **учетно-мобилизационного делопроизводства** (ведение учета военно-обязанного медперсонала, проживающего на территории г. Петрограда и Петрогр. губ., составление мобплана по заданиям ПОВСУ и учет медперсонала, уволенного в отпуск по болезни).

Зав. Губвоенсанподом — врач. Скрынников Д. С., зам. — врач Тумаркин Д. С., врачи: Реферовский А. М., Андрезен Э. Э., Киселев С. И., он же и ст. делопр., делопр-ли: Гончарук Л. Н., Жукова Е. К., Савинов А. И.

ПЕТР. ОКР. ВОЕННО-САНИТАРНОЕ УПРАВЛЕНИЕ (Повсу) — ул. Герцена (б. Морская), 67, т. 147-04, см. **«Военные учреждения».**

УПРАВЛЕНИЕ САНИТАРНОЙ ЧАСТЬЮ БАЛТИЙСКОГО ФЛОТА (Санитабалт) — зд. Гл. Адмиралтейства, т. 144-79, см. **«Военно-Морские учреждения».**

Подведомственные Повсу и Санитабалту лечебные заведения (амбулатории, госпитали, лаборатории, приемные пункты), см. **«Военные и Военно-Морские учреждения»**, а также ниже, под соответственными наименованиями.

КОНТРОЛЬНО-ВРАЧЕБНЫЕ КОМИССИИ.

Бюро экспертизы при отделении судебной медицины, врачебного контроля и экспертизы — ул. Пролеткульта (б. Екатерининская), 1, комн. 68—80.

1. Экспертная комиссия, комн. 80 — руков.-зав. доктор Инге.

2. Экспертная комиссия, комн. 70 — руков.-зав. доктор Канцель Е. С.

3. Экспертная комиссия, комн. 72 — руков.-зав. доктор Мендельсон А. Л.

Врачебно-Контрольная Комиссия при Водздраве—В. О., Университет. наб., 25.

Предс. Афанасьев В. П., пр. ср. 2—4.

Врачебно-Контрольная Комиссия при Бовсу — Фонтанка, 154.

Предс. Норенберг В. В., чл. Лопатинский И. Г.

Окружная Врачебная Комиссия при Повсу — ул. Герцена (б. Морская), 60.

Предс. Лисицкий Н. Н., делопр. Евдокимов С. Е.

Врач.-Контр. жел.-дор. Комиссии — см. **«Здравотделы»** соотв. ж. д.

РАЙОННЫЕ ВРАЧЕБНО-КОНТРОЛЬНЫЕ КОМИССИИ ГУБЗДРАВА.

Условия приема: бесплатно — для служащих, застрахованных, безработных, учащихся, подростков, для всех остальных платно — 50 к. зол.

Врачебно-Контрольная Комиссия Василеостровского р. — В. О., 16 лин., 15, т. 134-54.

Предс. — представ. от профсоюза Трофимов Ф. Т., врачи: дов. вр. страхкассы Аксель, Васильева, Феокритова, пр. понед., среда, пятн. 2—4 ч.

Врачебно-Контрольная Комиссия Володарского р. — Пр. 25 Октября, 174, т. 584-17.

Предс.—представ. профсоюза т. Ефимов, врач Риман, довер. врач страхкассы Гаузнер А. М., пр. по понед., вт., четв., субб. 12—3 ч.

Врач.-контр. Ком-ия Володарского р.— Шлиссельбургское ш., 67.

Предс.—представ. профсоюза т. Щапов. врач Базилисская, довер. врач страхкассы Харит, пр. понед., среда, пятн. и субб. 2—5 ч.

Врач.-Контр. Ком-ия Выборг. р. — Оренбургская, 4, т. 556-56.

Предс. — представ. профсоюза т. Шубин, врач Вейнберг, довер. врач страхкассы Пасажная, пр. вторн., четв., субб. 2—4 ч.

Врач.-Контр. Ком-ия Московско-Нарвского р.—7 Красноармейская (б 7 рота), 25, т. 534-43.

Предс.—представ. профсоюза т. Тальберг, врачи: Краковский, Покровская, довер. врач страхкассы Морошкин, пр. еж. 11—5 ч.

Врач.-Контр. Ком-ия Московско-Нарвского р. — Фонтанка, 154, кв. 17, т. 586-27.

Предс.—представ. профсоюза т. Ковалевский К. К., врачи: Ильинская-Сбарская, Надеждин, довер. врач страхкассы Госевский, пр. еж. 1—3 ч.

Врач.-Контр. Ком-ия Петр. р.—ул. Кр. Зорь (б. Каменноостровский), 22, кв. 4, т. 551-20.

Предс.—представ. профсоюза т. Склизков, врач Кузнецова А. В., довер. врачи страхкассы: Радомысльская Р. А., Долгопольская С. Б., пр. пон., ср., пятн., субб. 11—2 ч.

Врач.-Контр. Ком-ия Центр. р. — пр. 25 Октября, 83/41, т. 561-38.

Предс. — представ. профсоюза т. Седова, врачи: т. Кетун, Березкин, довер. врач страхкассы т. Эпштейн, пр. 1—4 ч. ежедн.

КУРОРТНОЕ БЮРО ПРИ УПОЛН. ГЛАВНОГО КУРОРТНОГО УПР-НИЯ ПО ПЕТР. ГУБ.

Ул. Жуковского, 28, кв. 11, т. 539-40.

Уполн. Городинский Д. М., пр. с 10—1 ч. еж.

ЛЕЧЕБНЫЕ ЗАВЕДЕНИЯ.

I. АМБУЛАТОРИИ.

А) АМБУЛАТОРИИ, ПОДВЕДОМСТВЕННЫЕ ГУБЗДРАВУ.

Прием **бесплатно** для застрахованных рабочих, служащих и членов их семейств, для инвалидов и пенсионеров, состоящих на социальном обеспечении, безработных, получающих пособие и имеющих соответств. удостовер. от касс соц. страх., для семей красноармейцев, учащихся, состоящих на госстипендии, и **платно** для прочих категорий граждан по таксе Губздравотдела.

Василеостровский р.

Амбулатория № 16. Вас. о., 8 лин., 41/2, т. 555-03.

Амбулаторный пр. по всем спец.

Зав. врач Левит, **врачи:** терап-ты: Вериго Б. И., Золотарев А. Л., Нейман З. П., Моисеев Р. М., Мокиевский П. В., Сорокина М. Л., Лебензон, педиатр Полилов А. М., хирурги: Добкевич Т. Н., Мартынова В. П., Муравьев А. М., Юрганова Е. В., гинек-ги: Замягина А. А., Файнберг П. Е., Шварц А. В., окулисты: Бородина Е. О., Бурцев Н. И., Орлова Е. В., Отт Н. О., отиатры: Окладных Г. К., Ундриц В. Ф., Куликовский Г. Г., венер-ги: Гебштейн Б. Я., Лихачев С. Д., Сафьян А. З., Шульдберг Ф. С., невроп-ги: Гольцман М. Г., Шаранов Б. И., уролог Рождественский В. И., зубврачи: Гренквист А. А., Кобыдянская, Симагина Н. А., Яковский А. И., завхоз Кондратьева О. Ф., делопр. Кумпан К. В.

Амб-ия открыта от 10—8 ч. веч. При амб. **пункт кварт. пом.**, для вызова врачей на дом, функц. круглые сутки.

Коммунальная Лечебница № 17 (Амбулатория). В. О., пр. Пролетарской Победы (б. Большой), 71/17, т. 557-85.

Пр. по внутр., детск., хирург., гинек., нервн., кожно-венер., ушн., горл., глазн. и зубн. бол. Электризация и массаж. Пункт кварт. пом.

Зав. амб. Борисковский И. П., пр. от 12—1 ч., **врачи:** терап-ты: Борисковский И. П., Волхонский Е. М., Волова С. Д., Глекер Х. Х., Малинина Н. П., детск. б.: Полилов А. М., Троицкая М. В., хир-ги: Дидерихс Е. А., Качковская Р. А., Усольцева Е. В., гинек-ги: Боткина Т. Я., Желтухин В. В., Порошин М. Н., кожн. б.: Тривус М. А., Миловидов Д. А., нервн. б. Черномордик П. М., ушн. и горл. б. Окладных Г. К., глазн. б. Отт Н. О., зубн. б.: Герценберг А. Я., Иммерман Ф. Я., Лахтер С. М., Марголин Г. Г., Перель Б. Л., Чарно П. Л., кварт. врачи: Завитаева Л. С., Бейлин В. И., завхоз Павлов А. Г., делопр. Волховский С. М.

Амб-ия открыта от 12—8 ч. в. При амб. **пункт кварт. пом.**, функц. с 9 у. — 9 веч.

Амбулатория № 18. О. Голодай, Уральская, 10, т. 183-06.

Пр. по внутр., хирург., глазн., женск., ушн., горл. и нос., детск. и зубн. бол.

Зав. врач Орешкин П. И., пр. от 2—4 ч., **врачи:** терап-ты: Баранчик М. И., Нейман З. П., Орешкин П. И., хирурги: Братнев А. В., Зикель Г. Ф., окул. Гастев А. А., гинекол. Вериго Б. И., ушн., горл. и нос. б. Данилович Н. К., детск. б. Бейлин В. И., зубн. б.: Левина Э. М., Герцфельд Е. А., завхоз Вальман К. А.

Амб-ия открыта от 12—7 ч. веч. При амб. **пункт кварт. пом.**, функц. с 2—9 в.

Прием преимущественно рабочих и служащих о-ва Голодая и их семей. Принимаются и платные больные.

Коммунальная Амбулатория № 19. Гаванская, 30, кв. 1/6, т. 588-31.

Амбулат. пр. по внутр., детск., кожн., женск., хирург. и зубн. бол.

Зав. Сербилатьев., пр. от 12—3 ч., **врачи:** внутр. б.: Давыдова, Котляревская, Левит, детск. б. Колосов, кожн. б. Лучинский, женск. б. Кадлец, хирург. б. Плотникова, зубн. б.: Либерман, Песис, завхоз Колосов С. П., делопр. Марнас Ю. Д.

Амб-ия открыта с 11½—8 ч. веч. При амб. **пункт кварт. пом.**, **функц.** круглые сутки.

Коммунальная Амбулатория № 21 при Балтводе. В. О., Косая лин., 16, т. зав. 569-33 (амб. т. 23).

Зав. амб. Золотарев А. Л., **врачи:** внутр. и детск. б.: Гусаров В. И., Гордон Р. И., хирург. Рюмин Н. Н., ушн., горл. и нос. б. Выгодский Л. Е., глазн. б. Выгодский Г. Е., кожн. и венер. б. Миловидов Д. А., зубн. б. Коган.

Пр. от 9—11 ч. утра.

Володарский р.

Коммунальная Лечебница № 76. Пр. с. Смоленского, 67, т. 557-48.

Амбулат. пр., кварт. пом., скор. пом., лаборат.

Зав. Урбан И. И., **врачи:** терап-ты: Гастева З. А., Кринская, Пламеневская М. И., Прусаков М. И., Чеховская Е. П., Шур Е. С., отиатр Бройдо Г. И., невроп. Орлов, Казаченко Н. П., окул. Левина О. С., венер. Майзелис И. С., хир-ги: Мусин-Пушкин С. П., Соколов Н. Н., пед-ры: Ройзман А. А., Урбан И. И., гинек. Иванов Б. В., зубврачи: Вайнтрауб М. А., Каган Р. С., врачи кв. пом.: Варшавская Р. Д., Шур Е. С., врачи ск. пом.: Бергольц Ф. Х., Гастева З. А., Зельдман А. М., Прусаков М. И., Христановский Ф. И., зав. лаборат. Шмидт Н. Я., врач-лабор. Гришечкина А. А., завхоз Иванов П. И., бухг. Цукшвердт А. Т.

Леч-ца функционирует от 9 ч. у. до 9 ч. веч., пр. срочн. анал. кругл. сутки. При амб. **пункт кварт.** и **скорой пом.**, функц. кругл. сутки.

Коммунальная амбулатория № 5. Лиговская, 130, кв. 40.

Зав. Каган С. М., пр. по всем спец. от 10 ч. у. до 8 ч. в. При амбул. **пункт кварт. пом.**, функц. круглые сутки.

Детская Зубамбулатория при III Советской Единой Трудшколе. Пр. 25 Октября, 176. См. ниже «Детские лечебные учр-ния».

Выборгский р.

Амбулатория № 28. М. Охта, Малоохтенский пр., 23.

Амбул. пр. по внутр., детск., глазн., ушн., горл. и нос., женск., зубн., кожн., венер. и хирург. бол.

Зав. врач Бреслав С. С., пр. от 3—5 ч. в., завхоз Певцова П. П.

ВЕСЫ РУССКИЙ МОТОР РЕМОНТ
пр. 25 Ок. 53
телф. 538-23

Амб-ия открыта еж. от 12—7 ч. в. При амб. **пункт кварт. пом.**, функц. с 9—9 в.

Коммунальная Лечебница № 29. Б. Охта, Георгиевская, 48, т. 593-15.

Пр. по внутр., хирург., детск., глазн., женск., кожно-венер. и зубн. болезням.

Зав. врач Шустов Н. О., пр. еж. от 2—5 ч., **врачи:** кожн.-вен. б. Еременко, детск. б. Камрез, внутр. б. Кроль, глазн. б. Магалиф, зубн. б. Рогинская, женск. б. Шмаргонер, хирург. Шустов, завхоз Лобанова О. С.

Амб-ия открыта от 1—7 ч. веч. При амб. **пункт кварт. пом.**, функц. круглые сутки.

Коммунальная Амбулатория № 68. Пр. К. Маркса (б. Б. Сампсониевский), 78, т. 558-73.

Амб-ия по всем спец.

Зав. врач Карфункель А. С., **врачи:** внутр. б.: Карфункель А. С., Шепелева В. В., Леонов М. Г., хирург. б.: Перумова Н. Д., Рено Н. В., венер. б.: Цветкова К. П., Марголин М. И., глазн. б. Гладина С. В., ушн. б. Муссей И. И., нервн. б. Степанова А. В., женск. б. Эльманович П. И., завхоз Платонова М. С., делопр. Маршева В. В.

Амб-ия открыта от 9 ч. у. до 6½ ч. в.

Лесновская Коммунальная Лечебница. Лесной, 2-й Муринский, 54, т. Лесн. подстанции № 42.

Пр. по внутр., детск., хирург. и зубн. бол.

Главврач Бенеславский И. П., пр. от 5—8 ч. веч., **врачи:** внутр. б.: Бенеславский И. П., Ладыжникова Е. И., детск. б. Толвинская С. М., зубн. б.: Марон Ю. М., Жеребко Л. Н., хирург. б.: Пунин Б. В., завхоз Петрова С. П.

Амб-ия открыта от 10 ч. у. до 8 ч. веч.

Пункт кварт. и ночн. пом. функц. круглые сутки и обслуживается 3 врач.: Салмановым П. П., Лукашевым В. Ф. и Смирновым А. П.

Удельнинская Лечебница № 74. Удельная, Удельнинский пр., 61, т. 47.

Пр. по внутр., детск., женск., кожн. и зубн. бол.

Зав. врач Княжецкий В. Н., пр. от 1—5 ч. дня, **врачи:** терап-ты: Варшавчик Л. М., Клюпфель Н. А., Малкина Е. М., зубврач Гюрджиан Е. Р., детск. б. Княжецкий В. Н., кожн. б. Кауфман Ю. А., гинекол. Каган С. М., завхоз и делопр. Либерман.

Лечебница функционирует от 12—6 ч. веч. еж., постоянные суточные дежурства врачей кварт. пом.

Коммунальная Амбулатория с. Коломяги. Коломяги, 1 Никитинская, 9.

Пр. по всем спец. Зав. врач Карфункель Р. А. Амб-ия открыта от 10—12 ч. д. и от 5—8 ч. в.

Московско-Нарвский р.

Коммунальная Лечебница № 47. Б. Резвый о-в, наб. р. Екатерингофки, 29.

Пр. по внутр., детск., хирург. и женск. бол.

Зав. врач Аронсон А. М., пр. от 10—1 ч. дня, завхоз Жукова Е. П.

48-я Коммунальная Амбулатория им. Чудновского. Фонтанка, 154, т. 586-27.

Зав. Левин С. С., **врачи:** внутр. б.: Левит И. О., Покровская А. П., детск. и жел.-киш. б. Александров Н. С., завхоз Трунев А. А., бухг. Зинис М. И.

Амб-ия открыта от 10 ч. у. до 8 ч. веч.

Амбулатория № 51. Пр. Огородникова (б. Рижский), 52, т. 586-25.

Пр. по внутр., детск., глазн., ушн., горл. и нос., акуш. и гинекол., кожным и венер., зубн. бол. и хирургии.

Зав. врач Рубашев М. Л., пр. от 6—7 ч. еж., **врачи:** кожн. и венер. б. Баткин А. А., внутр. и детск. б.: Круковский Я. А., Чепурковский И. В., хир-ги: Кудряшев А. И., Рязанцева Т. А., ушн., горл. и нос. б. Леонов Я. И., глазн. б. Локшина С. Е., зубн. б.: Малиновская М. М., Ратнер Э. М., гинек. Пинес А. Г., венер. Рапопорт Ю. Р., завхоз Любикова К. И., делопр. Шмарова А. М.

Открыто от 10 ч. у. до 7 ч. веч.

Амбулатория № 53. Балтийская, 1/18, т. 155-90.

Пр. по терапевт., хирург., ушн., нос., горл., гинекол., венер., окультн. и зубн. горл., гинекол., венер., глазн. и зубн. бол.

Зав. врач Леонов Я. И., пр. от 12—2 ч., **врачи:** хирург Аквилева, зубврачи: Гуревич Н. Л., Козак, детск. б. Каждан Ю. С., ушн., горл. и нос. б. Леонов Л. И., гинек. Мандельштам И. Р., терап-ты: Вайс В. Е., Поль А. Р., Руднер А. Н., Самохоцкий К. О., кожн. б. Ротенберг А. Е., окул. Яковлева А. А., завхоз Пурвин Ф. Е., делопр. Конради Т. Д.

При амбул. **пункт кварт. пом.**, функц. с 9 у.—9 в.

Амбулатория № 58 им. т. Егорова. Международный пр. (б. Забалканский), 116, т. 584-20.

Пр. по внутр., хирург., гинекол., детск., глазн., ушн., кожно-венер., зубн. бол., массаж, оспопр., дневн. кварт. пом.

Зав. врач Варгафтик Г. Л., пр. от 10—12 ч., **врачи:** внутр. б.: Басин Э. С., Богорад С. М., хирург. б.: Голомб С. Я., Шлесс Ф. Б., детск. б.: Брушгейн Ц. Б., Варгафтик Г. Л., гинекол. б.: Бакшт Г. А., Коган Р. В., глазн. б. Аленицын П. В., ушн., нос. и горл. б.: Либин Л. А., Люцернова О. А., кожн. и венер. б. Гильбо М. П., зубн. б.: Альперович М. А., Лившин М. Г., Равич Ф. Н., дневн. кварт. врачи: Бандалина С. Г., Клюев П. А., завхоз Преображенский Г. И., делопр. Дмитриев В. Н.

Массаж еж. от 12—3 ч., оспопр-ние еж. от 12—3 ч. дня и от 5—7 ч. в.

При амб. **пункт кварт. пом.**, функц. с 9 у.—9 в.

Коммунальная Амбулатория № 59. 6 Красноармейская (б. 6 рота), 24, кв. 6, т. 586-26.

Пр. по внутр., женск., хирург., глазн., ушн., горл. и нос., кожн. и венер., зубн. бол., оспопр., инфекция, массаж.

Зав. д-р Лавров, пр. от 10½—12½ ч., **врачи:** терап-ты: Дитерихс А. Д., Дубицкая А. О., Лавров А. Ф., Шестакова А. М., гинекол. Эйнерлинг А. С., хир. Фабрикант А. Б., глазн. б. Долгоплова Л. Н., ушн., горл. и нос. б. Гутман М. В., кожно-вен. б. Дьячков Н. Н., зубврачи: Малиновская М. М., Франкфурт Е. С., Цитович А. М., завхоз Махонин И. Д., делопр. Гейнрихсен С. Р.

Открыта от 10 ч. утра до до 7 ч. веч.

61-я Коммунальная Амбулатория. Смоленская ул., 1, т. 559-89.

Пр. по терап., нервн., женск., детск., хирург., глазн., кожн. и венер., ушн., горл. и зубн. бол.

Зав. врач Якубзон Я. Г., пр. от 4—6 ч. еж., **врачи:** терап-ты: Лебедев А. Ю., Гладкий А. В., нервн. б. Яблонский Э. В., жен. б.: Якубзон Я. Г., Соболева Е. П., детск. б. Компанец В. Я., хирург. Ротенберг Л. Е., глазн. б. Субботин Г. Н., кожн. и венер. б. Ротенберг Л. Е., ушн., горл. и нос. б. Либин П. А., зубн. б. Лаврентьева, Шмускович Я. Г., завхоз Жеребина Н. А.

Амб-ия открыта от 10 ч. у. до 7 ч. веч.

При амбулатории имеется **пункт дневн. кварт. пом.**; врачи: Залькидсон И. В., Лебедев А. Ю., Диаконович С. И.; функционирует от 10 ч. у. до 8 ч. веч., кроме среды.

Коммунальная Амбулатория № 3. Волынкина дер., 29.

Пр. по внутр., гинекол., хирург. и ушн. б.

Зав. врач Шварцбурд, **врачи:** тер. Балахнин, хир. Шпицберг, гин. Шапиро, ушн., горл., нос. Шварцбурд. Врач квартпомощи Санников.

Открыта с 12 до 6 час. веч.

Центр. Лечебница им. Пирогова. Ул. «Правды» (б. Кабинетская), 18, т. 568-36.

Внебольничная пом. по всем спец., кварт. пом., оспопр-ие, рентгениз. и производство лаборат. анал.

Зав. врач Шиперович, пр. от 2—4 ч. дня, завхоз Рашевский И. Ф., делопр. Михайлова М. И. При лечебн. **пункт кварт. пом.** (дневной).

Петроградский р.

Коммунальная Лечебница № 33 «Самопомощь». Петр. ст., Гееслеровский, 15/а, т. 558-13.

Пр. по всем спец.

Зав. Таубер Е. К., пр. от 11—1 ч. и от 5—7 ч. веч. еж., **врачи:** внутр. б. Изаксон Э. Б., Калашников В. В., Коркунова А. Н., Смолик Л. Ф., Цесоренко Л. И., кожн. б.: Нерпина А. А., Шлезингер, детск. б. Вольфсон Е. М., нервн. б. Дылева А. В., глазн. б. Епифатьев Г. В., женск. б.: Пушина М. И., Литвак, ушн. и горл. б.: Иванов Е. Н., Мейтус Э. М., хирург. б.: Владимирова О. Н., Усольцева Е. В., зубн. б.: Аренкова З. Г., Берж С. Л., Бутковский М. А., Любимова В. Ф.

Открыта ежедн. от 10 ч. у. до 8 ч. в.

34-я Коммунальная Амбулатория. Петр. ст., Б. Колтовская, 32, т. 558-11.

Зав. врач Белиц М. Ф., **врачи:** терапты: Роговин И. С., Вольпе С. С., хирурги: Якобсон Н. Л., Манасевич А. Ю., детск. б. Докучаева Е. Ф., гинекол. Блох С. Л., врачи скор. пом.: Блок М. Ф., Мармур Л. М., зубврач Сыркина С. С.

38-я Коммунальная Амбулатория. Нов. Дер., Гусева, 57.

Зав. врач Сакс Н. Ф., врач Шварц М. В. Пр. еж. от 2—5 ч. в.

39-я Коммунальная Амбулатория. Нов. Дер., Строгановская наб., 11/а, т. 586-28.

Врачи: терап-ты: Студенцов Н. П., Добровольская В. П., гинек-ги и ак-ры: Барановский Н. Р., Бейлин С. И., ушн., горл. и нос. б. Сахнин М. Д., окул. Ерусельми С. П., дерматол. и венер. Левенталь Э. Е., врачи кварт. пом.: Троицкая В. Н., Пилат Л. А., Рылов Н. Н., зубврачи: Замаховер М. А., Дольникова И. С., Срогович С. И.

Амбулатория № 40. Наб. Средн. Невки, 12.
Пр. еж., кр. праздн., от 8½—11 ч. у. Зав. врач Утевский Г. Л., завхоз Кудлик Л. В.

Лечебное Заведение № 42. Б. Пушкарская, 24/4, т. 557-49.
Пр. по всем спец.
Зав. врач Гонценбах К. А., пр от 12—2 ч. д., **врачи:** терап-ты: Андреева Н. А., Агиппиз А. Л., Гуревич Е. Б., Завелевич И. Н., Маляревская Е. Н., Редькин М. П., Рутенбург Г. М., Скляр Р. Е., Вольпе С. С., Вольфсон Е. М., Грикурова А. И., Докучаева Е. Ф., Коц С. М., Степанова Л. М., Финкельштейн Н. Е., венер-ги: Домерникова А. Н., Раппопорт Л. Р., ушн., горл. и нос. б.: Выгодский Л. Е., Мейтус Э. М., глазн. б.: Епичатьев Г. В., Левина А. Л., нервн. б. Дылева А. В., женск. б.: Ипатов Н. А., Колпинская О. Н., Четверикова Е. А., Урвич Б. О., хирурги: Свенцицкий В. А., Попова А. Т., зубн. б.: Альперина Б. В., Белкина Ф. С., Иссерсон Р. Л., Кривошеева И. Г., Мачерет М. О., Мейерсон Т. Я., завхоз Сетинсон А. Э., делопр. Сапач А. У.
Учреждение функционирует от 10 ч. у. до 8 ч. в.

Об'единенная Амбулатория при заводе «Красногвардеец». Аптекарский пр., 7, т. 585-21.
Отделения: терапевт. и перевяз.—зав. Долголенко Е. В., пр. понед. от 12—2 ч., среда, четв., субб. — от 10—12 час., пятн. — от 2—4 ч. **Врачи:** терап.: Молочковский Н. А., Плахов Е. И., Зандберг С. М., гинекол. Владковский М. Р., хирург Громов А. Н., венер. Раппопорт Ю. Г., глазн. бол. Хорошева М. С., зубн. бол. Тархова С. Н., завхоз Муссури А. И.

Центральный р.

Коммунальная Амбулатория № 1. Очаковская, 8, т. 587-89.
Амбулат. пр. по всем спец.
Зав. врач Балонов М. М., **врачи:** зубн. б.: Беркович Г. Г., Грин Д. С., Иллютович М. Е., нервн. и душ. б. Шелабутов, детск. б. Димант Е. Б., кожн. и вен. б. Куплянский М. Г., женск. б.: Тавилдоров, Королев, Филиппова С. Ф., глазн. б. Фельзер И. С., внутр. Хазанович, хирург.: Романцев, Глебович.
Пункт кварт. пом. функц. с 9 у.—9 в.

Центр. Коммунальная Поликлиника. Ул. Майорова (б. Вознесенский пр.), 27, т. 557-47.
Прием по всем спец.
Зав. врач Ауслендер М. Я., **врачи:** внутр. б.: Гринберг М. Д., Гуревич Л. М., Глинчиков В. И., Любич О. М., Левитан Д. Л., Михайловский С. М., Мордвинкин Н. Ф., Первов Г. И., Розенблат И. Я., Тривуш Л. О., Шаверин В. С., Филиппович С. Г., б. легк. и дыхат. путей Клечетов Я. Я., женс. б. и акуш.: Аминова-Лурье Р., Аловский А. Д., Вязьменская Е. А., Деревянко, Колыша Ю. А., Лившиц А. М., Мандельштам А., Папе, Столыпинский, Сукова Н. В., Яппа А. Б., хирурги: Васильев А. И., Введенский К. К., Гильденгаген М. А., Канцель Е. С., Левин О. А., Лавров В. В., Невская А. Н., Озеров А. Д., Хнох Г. И., Юсевич М. С., Ягубов Н. А., Эпштейн Г. Я., детск. б.: проф. Брейтман, Осипова К. И., Поюровская Е. Я., Тумаркин Д. С., Фурман Э. Б., нервн. и душ. б.: Бенземан, Гольцман М. Г., Данилевский П., Наумов Ф., Розенблат И. Я., бол. уха, горла и носа: Бройдо Г. И., Гольдштейн И. М., Захер А. В., Либин Л. А., глазн. б.: Исаенко А. Я., Кубли Ф. А., Детлин Я. Л., Троп Е. Ж., Хессин М. С., Соколов М. Д., урологи: Васильев В. И., Крепс М. Л., Лежнев Н. Ф., Сидоренко П. И., Файн Л. С., Черноусенко А. М., кожно-вен. и мочепол.: Аксаков П. П., Ауслендер М. Я., Ван-Гаут Н. Н., Дьячков, Дедюрин И. П., Ихтейман М. С., проф. Проскуряков, Соркина Д. И., Соркин А. Я., Троицкая А. Д., Тихвинский Л. Д., Шафир Л. П., Шнирман И. А., зубврачи: Аминова Э. И., Берлин А. Ш., Безсонова В. Д., Ботковская С. О., Бродская Е. Е., Выгодская, Волобринская А., Глинтерник Г. Ш., Гурвич А. О., Киселева А. Ф., Левин М. Ю., Ливанова М. М., Леви Г. С., Олькеницкая А., Садд И. И., Фридерихс С. В., Федоровская Ю. И., завхоз Плотников Н. Н., делопр. Иванова А. Д.
Поликл. открыта еж. от 9 ч. у. до 9 ч. веч., кроме праздн.
Бесплатный прием (плата взимается с опред. категор. гражд., согласно постановления Губисполкома).

Об'единенная Амбулатория Дворца Труда. Бульв. Профсоюзов (б. Конногвардейск.), 21, т. Дв. Труда, т. 583-89.
Пр. по хирург., венер., глазн., гинекол., нос., ушн. и горл. бол.
Зав. Об'ед. Амб-ней врач Ставский В. В. зав. зубн. амб-ней врач Пирятинский З. Б., **врачи:** по нервн. бол. Срезневский В. В., терап-ты: Рубинская А. М., Рогге О. В., Спектор Б. М., Фарбер В. Д., по детск. бол.: Бибикова Ц. Л., Коренев Б. Г., акуш. Геймбюргер Р. К., гинекол. Блюменталь В. Х., глазн. бол. врач Фридляндская Б. М., ляринол.: Жирмунский М. С. и Рыдник А. А., венер. и кожн. б.: Рольник А. Г., Левит О. З., Рыдник С. А.
При амбулатории имеется **пункт кварт. помощи,** для вызова врачей на дом в районе амбулатории. Зав. д-р Ставский В. В., **врачи:** Герценберг Г. И., упр. апт. Луц М. Ф.

Зубоврачебная Амбулатория Дворца Труда. Бульв. Профсоюзов (б. Конногв.), 21, т. Дв. Труда, комм. 27.
Зав. Пирятинский З. Б., зубврачи: Коган С. С., Тури Я. О., завхоз Лянда Б. С., пр. от 10—2 ч.

Лечебница Красного Креста с амбулаторией и клиническим отдел. Комиссаровская (б. Гороховая), 10, т. 588-72.
Клиническое отд-ние по спец.: хирург., гинекол., уролог., уха, носа и горла. Пр. больных с полным содержанием. Рабочим и служащим льготные условия. Амбул. пр. с 10—8 ч. в. Гл. врач Шапиро И. Н.

Б) АМБУЛАТОРИИ, ПОДВЕДОМСТВЕННЫЕ ВОДЗДРАВУ.

Центр-ная Амбулатория. Университ. наб., 25, т. 146-34.
Зав. Капралов А. Г., **врачи:** Корнилов Н. Н., Протопопов Ю. Н., Штраух Ф. А., Выгодский Г. Е., Дитмар Е. Ф., Добровольская П. И., Вилинский М. Н., Чернявский И. И., Геймбюргер Р. К., Розенкампф О. К., проф. Красногорский Н. И., зубные врачи: Арутюнянц Т. С., Штальшредер К. К., Опицканский Е. С., Стронская О. П.

Воскресенская амбулатория. Ул. Воинова (б. Шпалерная), 32. Врачи: Блок-Дуговская Л. И., зубврач Тресвятская-Корнилова В. Л.

Амбулатория при верфи им. т. Дзержинского. Уральская, 19. Зав. Жоголева Д. И.

Амбулатория при СЗРГП. Ул. Герцена, 35. Зав. Баймаков П. Ф.

Зуботехническая амбулатория. Университетская наб., 23. Зав. Арутюнянц Т. С.

В) АМБУЛАТОРИИ, ПОДВЕДОМСТВЕННЫЕ ПОВСУ.

Центр. Гарнизонная Амбулатория. Ул. Герцена (б. Морская), 67/10.
Оказание врач. помощи военнослуж. частей и учр. г. Петрограда.
Кабинеты: по хирургии, внутр., нервн., ушн., горл., нос., кожно-венер. болезням. **Аптека и Врачебная Комиссия.**
Гл. врач Левенталь Д. Я., **врачи:** венер. Вишняков Б. Н., хирург Тимофеев В. С., терап. Хршановский А. А., зубн. врачи: Гурвич Р. С., Рипман Е. М., упр. апт. Малевич В. А., завхоз Барилкевич Н. Ф.

Окр. Зуботехническая Амбулатория ПВО, при ней 2-я Гарнизонная Зубоврачебная Амбулатория. Загородный пр., 54.
Изготовление зубных протезов для красноарм., комсостава и военнослуж. ПВО и Балтфлота и оказание зубоврач. пом.
Зав. Амб-рией Гельманн З. Д., ст. зуботехник Виниссский А. Я., зуботехник Гайджар А. А., зубоврачи 2-й Гарзубамбулатории: Гаевский Н. Н., Эрлих К. М.

Г) АМБУЛАТОРИИ, ПОДВЕДОМСТВЕННЫЕ БОВСУ.

Амбулатория в память Пятилетия Единой Советской Медицины. Гутуевский о., Гапсальская, 16.
Зав. Предтеченская Н. В., **врачи:** Орлов П. Ф., Рябинин К. Н., Торкачева В. И., Матецкий С. В., Бурцев Н. И., Яронис В. И., Баранцевич Е. В., зубн. врачи: Левинсон А. Я., Дайхес Э. Л., делопр. Ежова З. Г.

Амбулаторный пункт Угольной гавани. Зав. Максимов Б. М.

Амбулатория на Канонерском о-ве. Зав. Горкун Н. Ф.

Амбулаторный пункт при Гос. Балтийском пароходстве. Наб. лейт. Шмидта (б. Николаевская), 11/2. Зав. д-р Ярцев М. И.

Д) АМБУЛАТОРИИ, ПОДВЕДОМСТВЕННЫЕ САНИТАБАЛТУ.

Приемный покой Упр-ния Петр. Военн. Порта. Кан. им. т. Круншейна (б. Адмиралтейский), 4. Зав. врач Косинский.

Приемный покой Главн. Гидрографического Упр-ния. Б. Охта, завод Мореходных Инструментов. Зав. лекпом Кузнецов.

Приемный покой Упр-ния по обеспечению безопасности кораблевождения. Зд. б. Гл. Адмирал. Зав. врач Меркушов.

Е) АМБУЛАТОРИИ, ПОДВЕДОМСТВЕННЫЕ ЗДРАВОТДЕЛАМ Ж. Д.

Амбулатория Мурм. ж. д. — Лиговка, 44, комм. Мурм. ж. д. Прием по всем бол. от 10—4 ч. Зав. Ленцнер В. В.

Зубоврач. амбулатория Мурм. ж. д. — Лиговка, 44. Зав. Шнирман И. А.

Электро-свето-водолечебница Окт. ж. д. — Троицкая, 26; т. 537-52. Зав. проф. Борншпольский Е. С.

Приемный покой 1-го врач. участка Окт. ж. д. — Петроград-товарная, т. 547-52. Зав. докт. Кочетков А. И., врачи: Андреев К. Г., Батуев А. Г., Баженова Е. В., Барон С. И., Пузанов А. Н., Тайлова Е. С., Шмаков И. Н.

Приемный покой 22-го врач. участка Окт. ж. д. — Невск. заст., Муравьевский пер., 13. Зав. докт. Красовский Н. А., врачи: Золотаревская Е. И., Санталов Н. В., Фатьянов В. М., Ямщиков Г. Ф.

Приемный покой 24-го врач. участка Окт. ж. д. — Симбирская, 16, т. 533-03. Зав. докт. Алмазов Д. О., врач Пащенко-Кулигина Н. Н.

Приемный покой 25-го врач. участка Окт. ж. д. — Б. Охта, Панфилова, 2, т. 535-25. Зав. Абрамсон М. Г.

Приемный покой 26-го врач. участка Окт. ж. д. — Б. Охта, Зубов пер., 6. Зав. докт. Гофрен Г. В.

Приемный покой 27-го врач. участка Окт. ж. д. — Н.-Деревенская наб., 7, т. 575-30. Зав. докт. Буловский А. И.

Приемный покой 28-го врач. участка Окт. ж. д. — Ул. Чичерина, 1. Зав. Азаров П. Н.

Приемный покой 1-го врач. участка С.-З. ж. д. — Загородный, 52. Зав. Окулич Б. О.

Приемный покой 18-го врач. участка С.-З. ж. д. — Обводный кан., 116. Зав. Бетлинг Р. Р.

Приемный покой 22-го врач. участка С.-З. ж. д. — Обводный кан., 120, т. 548-94. Зав. Гуревич П. А.

Ж) ЧАСТНЫЕ ЛЕЧЕБНИЦЫ.

Кооперативная лечебница С.-З. Обл. отд-ния Центросоюза (б. Максимилиановская) — Пр. Майорова (б. Вознесенский), 9, т.т. 550-50 и 591-68.

Прием амбулат. и стацион.; отд-ния: род., акуш.-гинек., хирург., для нервн. больн. Открыта с 10—7 ч. Дир-ор докт. Гольдберг С. В., гл. врач Шустер И. С.

Электро - свето - водо - лечебное отд-ние Кооп. леч-цы Центросоюза (б. Максимил.) — Демидов пер., 5, т. 162-92.

Амбулат. прием по нервн., женск., терапевтическим бол. врач. спец.: женщин с 3—5 ч., мужч. — с 5—8 ч.

Кузнечная лечебница врачей спец. — Кузнечный пер., 7, кв. 2, т. 180-52.

Прием амбулат. с 10—10 ч. и стацион. круглые сутки. Зав. мед. ч. докт. Сновский И. М.

Забалканская лечебница для приход. больн. — Международный (б. Забалк.), 37. Зав. докт. Гольдман.

Лечебница Петровского О-ва Врачебной помощи — Ул. Марата (б. Николаевск.), 2, т. 134-77.

Стацион. прием по хирург., акуш., гин. бол., круглые сутки. Гл. врач Терещенко Г. Г.

Лиговская лечебница — Лиговка, 183, кв. 26, т. 147-67.

Амбулат. и стацион. прием по всем спец. Дежурство врачей круглые сутки. Зав. докт. Раппопорт М. С.

Лиговская лечебница — Лиговка, 107.

Прием по внутр., нервн., женск., ушн., глазн., хирург., венер., зубн. бол. от 10—9 ч. Зав. врач Шерешевский А. И.

Лечебница для приходящих больных — Лиговка, 84. Зав. врач Барон М. И.

Лечебница врачей специалистов — Ул. Некрасова, 29. Зав. врач Левидов И. И.

Лечебница для приход. больных — Пр. 25 Октября, 45/2. Зав. врач Штромберг Л. Д.

Лечебница по всем специальностям (б. Знаменская) — Пр. 25 Октября, 116/2. Зав. врач Крылов.

Литейная лечебница врачей спец.—Пр. Володарского (б. Литейный), 43.

Спец. отд. по венер., мочепол. бол., лечение полов. слаб. Зав. врач Рутенберг.

Пантелеймоновская лечебница 1-го Петроградского Труд. Врач. Единения—Ул. дек. Пестеля (б. Пантелейм.), 25/23, т. 155-55.

Амбулат. и стацион. прием по всем спец.: амбулат. от 11—8 ч., стацион. — круглые сутки. Зав. врач Костюрин.

Пушкинская лечебница — Пушкинская, 6.

Прием врачей спец. по венер., кожн., мочепол. бол. от 1—2½ ч. и 5—8 ч.

Спасская лечебница — Ул. 3 Июля (б. Садовая), 42, т.т. 163-31, 163-32.

Амбулат. прием по всем спец. Гл. врач Гольдфарб И. О.

Старо-Невская лечебница врачей спец. — Пр. 25 Октября, 122, т. 530-11.

Амбулат. прием по всем спец. от 10—10 ч. Зав. врач Борисовский Н. М.

Женская стацион. лечебница — Лиговка, 91/27. Зав. врач Тигер С. Я.

Водо-электро лечебница — Ул. Восстания (б. Знаменская), 5, кв. 3.

Бол. желуд.-кишечн., серд., ревмат., подагра, ожир., неврает., истерия, пол. слабость. Прием от 5—9 ч.

Зубная лечебница врачей спец. — Пр. 25 Октября, 46.

Лечебница Петрогр. О-ва врачей гомеопатов — Пр. 25 Октября, 82. Зав. врач Габрилович Н.

Кабинет массажа — Фонтанка, 11, кв. 8. Зав. массаж. Коссова Е. А.

II. БОЛЬНИЦЫ.

А) ПО РАЙОНАМ.

Василеостровский р.

Больница им. Веры Слуцкой (б. Марии Магдалины). В. О., 1 л., 58, т. 556-31.

Общ. характ. с хирург. и терап. отд.— амбулат., лаборат. и аптекой.

В амбулат. пр. по кожн., венерич., внутр., глазн., хирург., ушн., горл., нос., детск., уролог., гинеколог., и зубн. бол.

Гл. врач Чельцов М. М., зав. хоз. Волков Н. Л., зав. конт. Соскин С. М. **Врачи:** хир. — Бутц Р. В., Александров В. В., Бурсук М. Г., Вилинский М. Н., Добкевич-Авик Т. Н., Емельянова Е. Г., терап.—Петров В. Ф., Воронцова М. П., Жуков Г. К., Картиковский Б. А., Коркунова А. Н., Матов К. А., Павлова Е. В., Сосновская Е. М., Темиров А. А., Цесоренко Л. И., Чельцов М. М., ушн., горл., нос. б., Окладных Г. К., глазн. б. Аленицин П. В., детск. б. Архангельская О. А., урол. Краузман И. М., прозект. Малышев Б. Ф., бакетрпол. Предтеченский С. Н., рентген. Рыбак А. М., зубврач Трасаксак М. И., гинек. Фансмит В. В., венер., кожн. б. Явейн В. Ю.

Германская Больница для внутр. и хирург. забол. (б. Немецкая Александровская б-ца). В. О., ул. Веры Слуцкой (б. 15 л.), 4/6, т. 557-12.

Дир-ор д-р Карстенс Г. И. (он же зав. терапевт. отд), зав. заразн. отд. д-р Юргенс А. А., ассист. д-р Штейнман Р. Ф., зав. хирург. отд. д-р Ризенкампф О. К.

При больнице **поликлиника:** по внутр., детск., нервн., кожно-венер., глазн., ушн., носов., хирург., зубн. бол. Зав. д-р Шиле В. А.

Больница в память Октябрьской революции. В. О., пр. Пролет. Победы (б. Большой), 71, т. 557-85. См. «Больницы по специальн.».

Володарский р.

Больница в память пятилетия Октябрьской революции. 2 Советская (б. 2 Рождественская), 16, т. 558-50.

Б-ца с отд.: жен. хирург., муж. хирург., терап. муж., терап. жен., клинич. уролог., гинекол. Амбулатория по спец.: хирург., терап., уролог., гинекол., кожн., глазн., ушн., горл., нос., нервн. бол., массаж, физио-терапия, зубоврач. каб. и лаборатория, аптека, рентг. каб.

Главн. врач Чилин-Карян Я. А. завхоз Кулаков И. Е., делопр. Галактионова К. А., пр. 10—11 ч. у. и 5—6 ч. в.

Врачи: а) стационарн.: хир-ги: Гессе Э. Р., Маянц И. А., Кузьмин С. С., Мамбре Г. К., Соколов С. Е., Банер-Фогт Е. Г., Берельсон С. М., Герцберг Б. Г., Заранкин С. А., Кокорев Л. П.; терап-ты: Зильберберг С. А., Кожин Е. Е., Штюлерн В. Р., Маслова В. Н., Риман О. С., уролог Гораш В. А.; гинек-ги: Петерсон Ф. К., Кривский Л. А., Боткина, Заранкин, Я. А., Радунский С. М.; рентген-г Ипатов К. В.; врач-лабор. Бекенская А. И., прозект. Витушинский В. И.; **б) амбулаторн.:** хир-ги: Алексеев В. В., Бурцева Е. П., Промптова В. Н., Шерман М. С., терап-ты: Гептнер Ф. Р., Мелик-Багдасарова А., Бирштейн Р. М., Кудрицкая А. И., Промыслов С. В., кожн. б.: Блюмберг Ю. М., Биргер А. Н., Висленев Б. В., Грюнберг Ю. К., Ковальский М. П., Фридман Е. Ф.; ортоп. Бурсиан Р. Р.; зубврачи: Гаухман В. П., Григорьев В. В., Авромова А. И., Гильденгаген Е. С., Каплан М. Я., Мхеидзе-Карпова Р. А.; уролог Мусин-Пушкин С. П.; невропат. Раздольский И. Я.; глазн. б.: Соловьев Л. К., Левицкая О. П., Скворцов С. В.; гинек-ги: Цейтлин Я. Я., Ильинская; ушн. б.: Штейнман К. Б., Меерович И. С., Хилов К. Л., Янушковский А. П.; внутр. б.: Давыдова Р. И.; терап-ты клин.: Вальдман В. А., Нечаев А. А., Тиги Р. Р.

Больница функционирует кругл. сутки. Б-ца для застрахов. беспл.

Больница им. т. Свердлова. Старорусская, 3, т. 138-26.

Отд.: акуш.-гинекол., хирург., терап., нервн.; амбулатория по спец.: хирург., терап., детск., акуш.-гинекол., кожн. и венер.; нервн., глазн., ушн., нос., горл. и зубн. б.

Главн. врач Магидсон Н. Я., пр. 10—12 ч. еж. **Врачи больницы:** терап-ты и нервн. б.: Бичунский И. М., Гриншпун А. В., Молотков А. Г.; хир-ги: Добротворский В. И., Остен-Сакен Э. Ю., Путятина О. М.; акуш. гинек-ги: Окнчин Л. Л., Теребинская М. А.

Врачи амбул-рии: хир-ги: Добротворский В. И., Лисицин М. С., Остен-Сакен Э. Ю., Путятина О. М.: внутр. б.: Сазон-Ярошевич А. Ю., Гриншпун А. В., Димант Е. Б., Кланг-Юстус М. А., Матецкий С. В., Отлягова А. М.; детск. б.: Гриншпун С. В., Камресс А. М., Штерн С. П., Шепилевский А. А.; нервн. б.: Бабиков Я. К.; гинек-ги: Кастнаев Г. М., Кранц-Иоффе Е. М.; глазн. б.: Магалиф Р. Я., Соловьев Л. К.; ушн., нос. и горл. б.: Барышников И. И., Жуковский А. А.; кожн. и вен. б.: Дорфман

С. Я., Натансон В. Я.; зубн. б.: Бондарь Е. Б., Макаров А. М., Фрумин Р. И. Завхоз Терпигорева В. С., бухг. Суворова М. Н., делопр. Лобученко В. П.

Больные принимаются кругл. сутки за плату, а парт. ответств. раб-ки бесплат. в амбулатории с 9 ч. у. до 8 ч. в.

Больница № 35/78 при Невском Судостроительн. зав. им. Ленина. Пр. с. Володарского (б. Шлиссельбургский), 1/8, т. 557-22.

Отд-ния: терап. и хирург. Амбулат. пр. по глазн., нервн., хирург., терап. и гинекол. бол.

Главн. врач Барунин И. М., зав. аптекой Кленовская М. И., завхоз Цуквердт А. А. **Врачи:** Гзовская С. Я., Зубков Н. А., Пламеневская М. И., Гришечкина А. А., Чеховская Е. П.

Больница в память пятилетия Советской Медицины (пам. д-ра Цимбалина). Нев. заст., Железнодорожная ул., 75, т. 556-27.

Отд-ния: хирург., гинекол., терапевт., рентген. каб., амбулат. пр. нет

Главн. врач Соколов Н. Н., завхоз Баранов А. Ф., бухг. Другова О. М., пр. 10—4 ч. д. **Врачи:** терап-ты: Рендель Н. А., Синявский М. Ф., хирург Соколов Н. Н.

Больница открыта для приема круглые сутки.

Прин. как беспл., так и платн.

Больница при заводе «Большевик». Пр. с. Александровского, 52, т. 150-18, ком. 167.

Имеются: родил. приют, пункт кварт. пом. и амбулатория. В б-це **отд-ия:** хирург., терап. и гинекол., а в амбул-рии прием по хирург., терап., гинекол., глазн., ушн., горл., нос., зубн., детск. и нервн. бол.

Главн. врач Генрихсен К. К., завхоз Годкович В. В., делопр. Антонова А. Н., пр. с 9 ч. до 1 ч. д. **Врачи:** хирург.: Гейнрихсен К. К., Шмидт А. Г., Шнее С. И.; терап-ты: Барушин И. М., Гинке Л. А., Мишен Б. А., Тези-Рыбарж Е. М., Уфлянд-Куландина Е. А., Южелевский А. С., Якимович Т. Д.; гинек-ги: Каценеленбоген С. М., Фоменко Б. Н.; детск. б. Барский В. А.; глазн. Крамфус О. К.; ушн., горл., нос. б. Заливский Л. И.; зубн. б. Школьник М. А.

Пр. по отдел. б-цы и в родил. приюте с 9 ч. у. до 1 ч. д., на пункте кварт. пом. с 10 ч. у. до 10 ч. в. и в амбул-рии с 12 ч. д. до 6 ч. в.

Прин-ся беспл. застрахов., дети, инвалиды и безработные, зарегистр. на Бирже Труда.

Больница им. Клавдии Николаевой, при фабр. «Красный Ткач». Прав. берег Невы, 96.

Отд-ния: по внутр., хирург., гинекол. бол. и амбулатория с пр. по внутр., хирург., женск. бол., род. приют.

Врачи: хирург Берггольц Ф. Х., внутр. б. Вашке Г. И., женск. и акуш.: Петерсон Ф. К., Верт А. Л.

Б-ца и род. приют открыты круглые сутки, амбул-рия—еж., кроме праздн., от 10—1 ч., аптека—ежедн., кроме праздн., от 10—6 ч. в.

Больница при Пролетарском (б. Александровском) **заводе Окт. ж. д.** — Невск. заст., Муравьевский пер., 13, т. 537-54.

Зав. врач Симанович С. Ф., ордин-ы: Гордеев И. М., Ходот А. К.

Остро-Заразная Барачная б-ца им. Боткина. Миргородская, 3/4, т. 143-36. См. «Больницы по специальности».

Выборгский р.

Больница им. К. Либкнехта. Полюстровская наб., 5-б.

Стацион. отд-ния: терапевт., гинекол., хирург., сортиров. Амбулатория: по внутрен., гинекол., хирург., кожно-венер. бол., зубовр. каб., рентгенол. каб.

Главн. врач Куракина Л. М., пр. от 10—11 ч. **Врачи** внутр. б.: Бакланова Е. Б., Рапопорт Б. Г.; женск. б.: Елкин М. В., Образцова Р. С.; хирург. б.: Рутковский Х. Х., Смирнов Я. М.; кожно-вен. б. Марголин М. И.; зубн. б. Бассейн Р. И.

Завхоз Эмбум А. И., бухг. Калашникова М. И.

Пр. беспл. застрахов. в кассе соцстраха, инвалид. и лиц, наход. на соц. обесп., остальн. катег. гражд. по ценам Губздрава.

Больница им. Карла Маркса. Выб. ст., Оренбургская, 4, т. 556-56.

Стацион. отд-ния: внутр., нервн., хирург. и ортопед.

Амбулатория: по хирург., внутр., кожно-венер., нервн., детск., гинекол., зубн., ушн., горл., нос., глазн. медико-механ. бол.

Главн. врач Сервирог А. А., **врачи:** орт-ды: Альбрехт Г. А., Степанов Т. М.; глазн. б.: Андогский Н. И., Вавулина А. Н.; хир-ги: Валькер Ф. И., Павленко В. А., Пиль А. О.; гинек-ги: Гарфункель Р. А., Колыша Ю. А., Эльманович П. И.; зубврач Карпова Е. Р.; кожн. б.: Ланде М. П., Эрлих Л. И.; терап-ты: Леман Н. М., Марголин Л. И.; детск. б. Морев В. И.; ушн., горл., нос. б. Перекалин В. Е.. нервн. б. Яковицкая М. А. Завхоз Жгун Е. А., делопр. Кузнецова А. В.

Амб-ия работает с 9—12 ч. д. и от 4—7 ч. в. Б-ца открыта круглые сутки. Б-ца предназначена исключительно для лиц, имеющих право на беспл. леч.: застрах., их семей, инвалид., безработн., учащихся, сост. на госстипендии.

Больница им. т. Калинина (б. Сосновская барачная б-ца им. Коха). Лесной, Политехническая, 6, т. Лесн. Подст. 58.

Главн. врач Павлов Н. П., пр. от 2—4 ч. д., завхоз Мейбаум К. П., бухг. Кириллов П. К. Прием больных во всякое время, для застрахов. беспл., для проч. гражд. платн.

Пороховская больница. С. Пороховые, ул. Коммуны (б. Колтушское ш.), 6, т. 134-39.

Отд-ния: терапевт., хирург. и акуш., зарази. Амбул-рия: по внутр., хирург., акуш., женск. и зубн. бол.

Главн. врач Козьминский И. О., пр. от 10—4, **врачи:** хирург Барабанщиков А. Л., акуш. и гинек. Замшин А. И., внутр. и детск. б. Козьминский И. О., Муравин В. А., зубоврач. Рубин М. Н., завхоз Кузнецов А. М., делопр. Баушев А. М.

Б-ца функцион. круглые сутки. Прин. беспл. все застрахов., безработн., инвал. и их семьи, дети до 16 л., а также все больные с заразн. бол. Платно — все прочие катег. гражд.

Петрогр. Узловая больница Сев.-Зап. ж. д. — Полюстрово, Николаевский пер., 27, т. 145-94. Зав. Петров Н. Я.

Московско-Нарвский р.

Обуховская им. проф. А. А. Нечаева, в память 9-го января 1905 г. больница. Фонтанка, 106 (мужск. отд.), и Загородный 47 (женское отд.), т. 174-31.

Отд-ния: муж. хирург., жен. хирург., муж. терап., жен. терап.. урол., гинекол., нервн., рентген. каб., лабор., прозект. и дезинфект.

Главн. врач Штюлерн В. Р., пом. гл. врача Соколов Б. В., пр. 10—2 ч. д., **врачи:** хирурги: Аристова Л. Н., Васильева А. И., Греков И. И., Мануйлов В. П.. Петрашевская Г. Ф., Пономарев З. И.. Раппопорт Ф. Г., Теплиц В. Л., Лавров В. В.; гинек-ги: Бунина О. А., Кривский Л. А., Образцова Р. С., Рыжков М. И., Филатова Н. А.; терп-ты: Вальдман В. А., Горшков М. А., Иссерсон Д. Г., Иванов Н. М., Кревер Л. Р., Нечаев А. А., Тушинский М. Д., Эккерт А. Ф., Штюлерн В. Р.; невроп-ги: Войнич Ю. П., Гизе Э. К., Дмитриева К. Н.; прозект. Лукин В. Н.; рентг. Мацкевич А. В.; урологи: Михельсон Я. Д., Хольцов Б. Н.; дезинф. Островидова В. К.; бактер. Саатчиан Р. Л.; лабор. Сысоев Ф. Ф.; завхоз Поликарпов Н. П.. бухг. Медведев М. Р.

Пр. кругл. сутки в приемном покое дежурн. врачем. Пр. платн. и бесплатн. при наличн. своб. коек.

Больница в память 25 Октября. Фонтанка, 132, т. 535-13.

Стацион. отд-ния: хирург., терап. и гинекол.. амбул. нет.

Гл. врач проф. Доброклонский В. П., пр. 11—2 ч. еж., **врачи:** хир-ги: Стуккей Л. Г., Чурилов И. А., Керенская Е. Ф., Виноградов И. П., Генниг К. В.; терап-ты: Доброклонский В. П., Войнович А. П., Булавинцев А. И., Тувим И. И., Тувим Л. Г., Михайлов И. П., Мекульев П. Ф., Устинова О. С., Окунев П. Н.; гинек-ги: Гентер Г. Г., Виноградов В. П.. Аловский А. Д., Милютина Е. Н., Шполянский С. Г.; лабор. Голицына Г. М.; дезинф. Башкирова Е. П.; уролог Васильев А. И.; прозект. Пенькевич С. Г.; завхоз Виноградов Н. А., бухг. Беляева Е. Р.

Пр. больн. кругл. сутки. Плата на терап. и хирург. отд-иях по обще-установленн. норме, в гинекол. на платн. отд-нии по особ. норме.

Больница им. Урицкого (б. Кауфманская община). Фонтанка, 148, т. общ. 562-20, каб. гл. вр. 136-86.

Стацион. отд-ния: хирург., терап. и гинекол. Амбулат. пр. нет.

Главн. врач Стуккей Л. Г., пр. 9—3 ч. д., **врачи:** терап-ты: Башкирова Е. П., Сюзев А. Л.; хирурги: Быкова Е. А., Елисеев Г. Г., Ладыгина И. И., Стуккей Л. Г., Мухина В. В.; гинекол. Мосолов Х. Х., лабор. Гейман-Романова Е. Я., внутр. и детск. б. Грусс Н. И., рентген. Егоров В. П., завхоз Яковлев М. Я., помзавх. Шудра П. О., бухг. Петровский Н. М.

Рентген. каб. откр. вторн., пятн. 10—12 ч. д.

Московская районная больница им. Коняшина. Международный (б. Забалканский), 96, т. 556-33.

Стацион. отд-ния: терап., хирург., гинекол. Амбулатории нет.

Главн. врач. Быховский И. Ю., пр. 12—2 ч. д., **врачи:** терап-ты: Быховский И. Ю., Вебер О. К., Яппа А. П.; хир-ги: Викснин-Вязьменская, Пикин Ф. М., Подобедова Н. В.; гинек-ги: Михельсон

БУМАГА ЦЕНТРОБУМТРЕСТА

А. М., Яппа А. Б., завхоз Ларочкин К. М., бухг. Ларочкин Н. М.

Б-ца открыта в течение круглых суток.

Больница им. Володарского при зав. «Красный Путиловец». Ул. Стачек (б. Петергофское ш.), 6 и уг. Школьного пер. и ул. Стачек, 54/1, т. 556-25 и ком. зав. «Красный Путиловец».

Стацион. отд-ния: хирург., терап., сортиров., гинекол. и род. приют, рентг. и свето-леч. кабин. Амбул-ня по вс. спец.

Главн. врач Левитский П. А., пр. с 10—11, **врачи:** внутр. б.: Лустверк, Подобедов, Харитон; детск. б.: Спектор, хирург. Издебская; глазн. б.: Цетлин, Яковлева; зубн. б.: Крымковский, Сотникова; ушн., горл. б. Лукашкин; нервн. б. Серафимов; кожно-венер. б. Гобштейн; гинекол. б.: Бражникова, Терновский, завхоз. Виноградова Е. В., бухг. Кузнецов И. И.

Беспл. пр. застрах., безраб., инвал., милиц., члены их сем., семьи красноарм., дети и учащ. до 16-л. возр.

Больница Балтийского Областного Водно-Санитарного Управления им. Чудновского (б-ца БОВСУ им. Чудновского). Фонтанка, 154, т. 164-10.

Главн. врач проф. Гаген-Торн И. Э., пом. Нюрнберг В. В., зав. гинекол. отд. Руллэ П. И., орд-ры: Ярицын А. А., Михайлов П. И., Гамалей Н. А., зав. лабор. Богданов Б. А., делопр. Благодатов И. Г.

В больницу принимаются служащ. и рабоч. Порта и Морск. Транспорта бесплатно. Частные больные — платно.

Петроградский р.

Больница им. Эрисмана (б. Петропавловская). Ул. Л. Толстого (б. Архиерейская), 4, т. 534-73, 549-46.

Отд-ния: хирург., терап., кожн., венер., ушн., нос., горл., глазн., акуш.-гинекол., секц. Приемный покой (т. 549-46), бактериол. и диагност. лаб-рии и рентген. кабин.

Амбул-рия: по внутр., хирург., гинекол., кожно-венер., нервн., глазн., ушн., нос. и горл., уролог., зубн. бол.

Главн. врач — проф. Смирнов Г. А., **врачи больн.:** хир-ги — Давидович А. И., Джанелидзе Ю. И., Кроткина Н. Н., Морозова А. И., Оглоблина З. В., Петрашевская П. Ф., Поль З. В., Рахманова В. М., Шаак В. А., терап-ты — Геселевич М. З., Дегтярева В. А., Дорошенко А. П., Ерофеева М. Н., Змигродская О. Б., Колесникова Е. Н., Кузнецов М. Д., Кузнецова А. В., Карташева Е. В., Ланг Г. Ф., Машанова Н. А., Нодрберг Л. Ф., Пежарская В. В., Петрова М. К., Розова Л. В., Симпсон А. И., Тарабунина А. М., Ускова Е. М., Феокритова Ю. П., гинекологи — Григорова О. А., Пушина М. И., Пергамент Н. С., Славская О. Г., Федоров В. П., венер. и кожн. б. — Мойковский В. С., Московкин И. Ф., Сахновская А. И., Чихачева А. Ф., Шестакова А. Т. Врачи амбул-рии: хир-ги — Бехтерева О. В., Малис Ю. Г., терап-ты — Бухштаб Я. А., Тимаева Е. В., гинек-ги — Бурцева И. П., венер-ги — Егоров М. Н., Подвысоцкая О. Н., Шлезингер-Матусар Е. Г., зубврачи — Жуховецкий Р. Б., Шевченко Е. Ф., невропатолог Красноухова Е. П., урол. Лисовская С. Н., ларинг. Недлер Л. И., бактер. Маслаковец П. П., окул. Елеонская В. Н., прозектор Шор Г. В., пом. прозектора Цинзерлинг В. Д., зав. дез. камерой Горная Е. С., завхоз. Уланов Н. Н., бухг. Хайдуков П. И., зав. аптекой Струнский Г. Г., прием больных в отделении круглые сутки.

Прием больных через Приемный покой — платный и бесплатный, по представлении соответствующих документов.

Центр. Госпиталь Скорой Помощи. Пр. К. Либкнехта (б. Большой), 100. См. **«Госпитали».**

Каменноостровская больница для хроников. Кам. остр., 2-я Березовая ал., 2/4, т. 556-32.

Отд-ния: терапевт., хирург., невропат., гинекол. Принимаются все категории хроников, кроме душевно-больных.

Главн. вр. Гоц Я. А., пр. 11—3 ч. д., **врачи:** терап-ты — Гоц А. Я., Демидова П. Н., Докукина А. Н., Лопакова Е. Н., Луковская, гинекол. — Зельдович Э., хирург Белюнова Н. Г., бактер. Муратова К. П., завхоз Ипатов И. Ф., бухг. Шумилов В. А.

Прием с 10 до 4 ч. дня, **бесплатный.**

Центральный р.

Больница в память Жертв Революции. Пр. Володарского (б. Литейный), 56, т. 565-96.

Отд-ния стацион. типа: терапевт., ушн., нервн., гинекол., хирург., кожн.

Главн. врач Гольдберг С. В., пр. еж. 10—12 ч., **врачи:** терап-ты — Андронов С. К. Бокадоров Л. К., Быкова О. П., Иванов В. В., Козловский И. И. Леонтьева Степанов А. Л., Стомма Ф. К., Тимофеев Н. А., венер-ги — Даниловский П. П., Колпакчи М. Е., гинек-ги — Вигдорович М. В., Мерш Г. Г., ушн., нос. и горл. бол. Брошниовский П. К., невропатологи: Васильев А. И., Соболев М. Д., прозект. Гаршин В. Г., хир-ги: Гольдберг С. В., Красносельский М. В., Маршанд А. Л., Попов В. Ф., Сухов В. Н., Хлапонина С. Я., Цвинев В. А., урол. Керпс М. Л., окул. Сергиев В. С., рентген. Осинская В. В., завхоз Роттер С. Ф., зав. мед. канц. Дмитриев А. А., бухг. Соловьева Е. А., делопр. Галунова М. П., упр. апт. Липпинг А. В., орг. колл. Карягин Г. Л.

Прием от 10—2 ч. д., конс. еж. от 1 ч. д. по предварит. записи. **Прием бесплатный.**

Городская больница Окт. жел. дор. — Знаменская, 45, т. 535-44. Зав. врач Матусевич Я. З.

Б) БОЛЬНИЦЫ ПО СПЕЦИАЛЬНОСТЯМ.

1) Для венерических больных.

Мужская кожно-венерическая больница им. С. М. Нахимсона. Обводный кан., 145, т. 556-29.

Для кожн. венер. и сифил. больных. **Стацион. отд-ния:** кожное — для мужч., кожное — для мальч., венерич. — для мужч. и сифилит. — для мужч.

Главн. вр. Маркон И. В., пр. 11—12 ч. д., ст. врач Александров С. Л., орд-ры: Романов М. А., Соркина Д. И., Шульдберг Ф. С., Хетагуров Г. И., Мамисов Ф. К., Даниловский П. П., Купервассер С. М., Виленчук А. Я., Чернова В. Н., консульт. Исгехесс М. И., рентген. Великанов П. А., зубврач Городинская Р. И., завхоз Бирюков М. И., бухг. Чичеватова А. Ф.

Пр. круглые сутки в амбул-рии — еж., кроме праздн., от 11—1 ч., 3—5 ч. д. и 6—8 ч. в.

Больница им. Тарновского—Фонтанка, 166, т. 556-28.

Б-ца предназначена для женщин и детей, больных сифил., венер. и кожн. бол. и сифил. рожениц. При больнице имеются кабинеты: зубоврач., светолечебн., рентген. и спец. амбул-рии мужская, женская и детская.

Главн. вр. проф. Кульнев С. Я., пр. с 11—2 ч. д., зам. Васильев Б. В., **врачи:** Версилова М. А., Висленев Б. В., Домерникова А. Н., Кульнев С. Я., Лихачев С. Д., Леви Г. Я., Макаров В. А., Орлов П. Ф., Повалько С. И., Предтеченская Н. В., Проскуряков С. Ф., Романов М. А., Себякин В. К., Степанова Л. И., Троицкая А. Д., Шафир Л. П., Шиперская А. К., Сахновская Л. А., Фадеева Л. Г., завхоз Малкин С. С., бухг. Максимова Е. А.

Пр. в амбул-рию с 10—2 ч. д. еж., кроме среды, и от 4—6 ч. еж., кроме воскр.; пр. в отд-ния больницы круглые сутки.

Прием беспл. для служащ., застрах. в кассе Соцстраха, и лиц, находящ. на иждив., а также безработных; не застрахованные платят по таксе.

Детская кожно-венерическая больница. См. **«Детские лечебные учреждения».**

---

2) Психиатрические.

Центральная психиатр. больница им. Фореля. Ул. Стачек (б. Петергофское шоссе), 140, т. 556-22.

Отд-ния: беспок., спок., слабое и наблюд. Б-ца исключ. для психиатрич. больных.

Главн. вр. Смелов Н. Я., пр. 10—12 ч. дня, зам. Серафимов Б. Н., **врачи-психиатры:** Лагунов Н. И., Маржецкий М. Н., Максимова Г. П., Полевая-Гоерц Е. Г., Смелов Н. Я., Серафимов Б. Н., Смирнова О. П., завхоз. Гурьев П. И., бухг. Модестова Е. К.

Больница функционирует круглые сутки, контора—от 10—4 ч. д.

Прием: платно — не застрахованные и бесплатно — застрахов. чл. сем., находящиеся на их иждив.

II психиатрическая больница (б. Николая-Чудотворца). Мойка, 126, т. 556-05.

6 отд-ний стацион. для душ.-больных и амбул-рия по нервн. бол.

Главн. вр. Рейтц Г. В., пр. 10½—1½ ч., ст. врачи: Гервер А. В., Павловская Л. С., **врачи по психиатрии и нервн. бол.:** Борейша-Рейтц Н. И., Гервер А. В., Гольцман М. Г., Гирман С. Н., Добротворская Н. И., Дубицкая А. О., Дылева А. В., Климова С. Ф., Маковская Е. К., Наумов Ф. А., Павловский П. И., Пускер Д. И., Павловская Л. С., Путятина Н. В., Рейтц Г. В., Эпштейн А. Л., завхоз. Поздняков Н. Н., бухг. Ефимурко А. А.

Пр. как по отд-ниям, так и отд. врачами от 10½—2 ч. д., бесплатно.

Принимаются все душевно-больные со свидетельством врача.

III психиатрическая больница. Станц. Удельная, Финл. ж. д., Фермское ш., 3, т. Лесн. подст. 57. Учреждение исключ. для психиатр. больных.

Главн. вр. Максимов Б. Е., пр. 9—3 ч. д., **врачи психиатры:** Веденеев К. М., Максимов Б. Е., Митропольская И. А., Петров С. В., Плохинский Н. М., Чистович А. С., Якубовский И. А., завхоз Пронашко И. Н.

К-ра открыта от 9—3 ч. еж., кроме праздн.

Больные принимаются, как платные, так и бесплатные (застрах. и по нарядам Губздравотдела).

Психиатрическая больница им. И. М. Балинского. В. О., 5 лин., 58/60.

Б-ца исключ. для душевно-больных; амбулат. приема нет.

Врачи-психиатры: Немировский М. А., Тарле А. В., завхоз. Бортович А. С.

Больные прин-ся за плату, б-ца функционирует круглые сутки.

Патолого-рефлексологический институт. Нев. заст., Мед. Городок (б. Царский Городок), Казачья ул., 1-б.

См. **«Мед. Леч. Инст-ты».**

3) Для туберкулезных больных.

Клиническая больница для легочных больных им. Воскова. Лиговская, 2/4, т. 539-02, 159-63 (род. одт.).

Стацион. отд-ния: терапевт. (мужск., женск., детск.), родильн., хирургич., кабинеты — рентген., кварц., горл., лабор.

Главн. вр. Штернберг А. Я., прием 12—1 ч. д., зам. Новиков И. А., пр. 12—2 ч. д., **врачи:** терап-ты: Бирштейн Р. М., Бок М. М., Кузнецова С. М., Кунина С. К., Новиков И. А., Штернберг А. Я., рентген. Кацман А. Я., прозектор Сысоев Ф. Ф., хирург Шварц Н. В., завхоз Кузнецов Н. В.

Прием — 10 проц. платных коек по курсу зол. рубля, по ценам Губздрава.

Больница в память Октябрьской революции (б. Биржевая барачная б-ца). В. О., пр. Пролетарской Победы (б. Большой), 71/17, т. 557-85.

Отд-ния: терапевт., туберкул. и хирург.

Главный врач Борхов Ю. Г., **врачи:** терап-ты: Борхов Ю. Г., Волхонский Е. М., Верещагина А. В., Чистяков К. М., Яковлев Н. Е., хир-ги: Глеклер Х. Х., Дидерихс Е. А., Чернышев Б. Ф., лабор. Леонова М. Г., завхоз. Новиков Н. Н., бухг. Юршевский К. К.

Б-ца функционирует круглые сутки. Принимаются бесплатно: застрахов., инвалиды, учащиеся и безработные, платно — остальные.

Санаторно-хирургическая клиническая больница и клиника хирургического туберкулеза Петр. Мед. Ин-та. Лесной, Ново-Спасская, 5, т. 59, Лесн. подст.

Стацион. отд-ние для больных с хирург. туберкул. (костно-суставн., серозн. полостей, желез. и пр.), **амбулат.** по хир. туб., ортопедии и общей хирургии.

Б-ца имеет: рентген. кабин. для диагност. и терап., как стацион., так и амбулат. больн.; лаборат. (клинич., гематологическую, патол.-анатом. и экспериментальную); светолечебн., операц. и все приспособления для ортопед. леч.

В б-це функционирует отборочная комиссия по хирург. туберк. для распределения больных в костные санатории. Б-ца предоставлена под клинику хирург. туб. Петр. Мед. Инстит.

Главн. вр. шт. доц. Корнев П. Г., пр. от 10—11 ч., **врачи:** Геликонова В. С., Молчанова В. А., Низковская М. М., Новотельнов С. А., Скобельцын В. В., завхоз Пажитнов Ю. А., бухг. Лушева В. А.

Амбулат. пр. еж. от 3—5 ч., кроме праздн.

Прием больных на общих основаниях.

4) Детские больницы.

См. ниже **«Детск. лечебн. учреждения».**

5) Разные больницы спец. назначения.

Барачная им. С. П. Боткина больница. Миргородская, 3/4, т. конт. 143-36, дезкамеры 557-84, приемн. покоя 586-02.

Остро-заразная б-ца. Пр. кругл. сутки. Главн. вр. Иващенцов Г. А., пр. 10—11 ч., завхоз. Жаринов М. А., зав. конт. Щербов Е. И.

Прием бесплатный для всех граждан.

Глазная лечебница им. Гиршмана. Моховая, 38, т. 556-61.

Отд-ния: мужск., женск., детск. и амбул-рия.

Главн. вр. Бахтин В. Г., пр. 9—12 ч. у., завхоз Рышкевич К. М., бухг. Трухачев А. П.

Прием больн. с 9 до 11 ч. у. Бесплатно — застрахованн. служ., рабоч., красноарм., инв., безраб., зарегистрированные на Бирже Труда, лица, состоящие на соц. обесп., малоим. крестьяне (однолошадные), дети до 16 лет, в том числе все учащиеся. Платный — для прочих граждан.

III. ГОСПИТАЛИ.

Центральный госпиталь скорой помощи им. т. Первухина. Пр. К. Либкнехта (б. Большой), 100.

Стацион. отд-ния: по хирург., терап., гинекол. бол.

Амбулаторный пр.: по хирург., внутр., гинекол., нервн., глазн., ушн., горл., нос., кожн., венерич. бол., электриз., массаж, светолеч., бактериолог. анал.

Главн. вр. Джанелидзе Ю. Ю., пр. от 10—4 ч. д., кроме праздн., **врачи:** внутр. бол.: Бухштаб Я. А., Гуревич Е. Б., Лопатин Г. С., Штиглиц Н. Н., хирург. бол.: Каменчик М. Г., Оглоблина З. В., Поль З. В., Степанова Э. Н., Эндаурова Л. А., Давыдович А. И., жен. бол.: Рабинович К. Н., Тимофеев Е. Д., ушн. горл., нос. бол.: Выгодский Л. Е., Яронис В. И., Каплан Я. Б., нервн. бол. Молочковский Н. А., глазн. бол. Хорошева М. С., накожн. и венер. бол. Павлов С. Т., массаж, электриз., светолеч. Михайлов И. Г., завхоз Казанцев Б. П., бухг. Дмитриев В. К.

Пр. больн. на отд-ния б-цы круглые сутки, амбул-рия открыта с 11—5 ч. в. **Платно** принимаются все больные: хирург., терап., гинекол. (кроме заразн.). **Бесплатно** принимаются больные, коим необходима немедл. помощь (несч. случаи), а также направляемые Губздравотделом.

Клинический Военный Госп. Военно-Медицинской Академии. Пироговск. наб., 3, т. 547-05.

Клинический военный госпиталь находится в непосредственном подчинении Военно-Медицинск. Акад., а через нее Гл. Военно-Санитарн. Упр-нию в Москве.

Клиники: 1) акуш.-гинекол., Клиническая, 4, т. 587-02; 2) **горл., ушн. и нос. бол.,** Клиническая, 5, т. 587-03: 3) **терапевтич.,** Синявинская пл., 1; 4) **академич.** (б. Виллие), пр. К. Маркса (б. Б. Сампсониевский), 5, т. 584-90; 5) **ортопед.,** Боткинская, 1, т. 587-01; 6) **остро-заразн.,** Нижегородская, 37-б, т. 539-88; 7) **душ. бол.,** Боткинская, 9, т. 539-87; 8) **нервн. бол.,** Лесной пр., 2.

Главн. вр. Макаренко М. А., пр. 3—4 ч., пом. по медиц. ч. Медведев В. Д., пом. по адм. ч. Савонько В. С., военком Фельдман Ж. Ф., пр. еж. 3—4 ч., пом. Иванов А. Н., **хоз. ч.** — зав. Денисов А. М., пом-ки: Болгариков П. Г., Квятковский Г. П., Мазкин П. М., **денежн. и продов. часть** — ст. делопр. Баунис К. И., **матер. часть** — ст. делопр. Захаров А. П., **местком** — предс. Кузнецов И. А., секр. Стуковенков М. П.

Петр. Центр. Красноарм. Военн. Госпиталь № 1 (в ведении Повсу). Советский пр. (б. Суворовский), 63, т. 158-10.

Главн. вр. Цацкин А. Е., военком Кутин К. А., пом-ки гл. врача: Отлягов М. П., Федотов М. П., пом. военкома Яковлев С. В., завхоз Яковлев Я. Д., **Терап. отд.** — зав. Крайндель И. С., **Глазн. отд.** — зав. Чешков А. М., **Ушн. отд.** — зав. Брошниовский П. К., **Хирург. отд.** — п. д. зав. Самарин Н. Н., **Отд. для испыт.** — зав. Маскин П. А., **Кожно-вен. отд.**—зав. Фридман Е. Ф., **Отд. для арест.** — п. д. зав. Юрман Н. А., **Женск. отд.** — зав. Петров Н. Н., **Нервн. отд.** — зав. Ковалевский П. А., **Туберк. отд.** — п. о. зав. Корицкий А. М., **Физио-терап. отд.**—зав. Финне В. Н., **Патол.-анат. отд.** — зав. Тушев В. В., **Приемн. покой** — зав. Кузнецов В. М.

Петр. Военн. Госпиталь № 2 им. предс. РВСР Л. Троцкого (в ведении Повсу). Гл. здан. — Лазаретн. пер., 2, т. 531-07, заразн. отд. — Обводный кан., 73-б, т. 176-04.

Главн. вр. Фомилиант В. И., пом. по медиц. ч. Бауер Г. Г., пом. по адм.-хоз. ч. Захарьев П. З., военком Калашников И. Я., **заразн. отд.** — зав. Виддер А. В., **хирург. отд.** — зав. Благовещенский Е. П., **терап. отд.** — зав. Лебединский М. И., **местком** — предс. Заболоцкая Р. И.

Петр. Госпиталь Рабоче-Крестьянского Красного флота (в ведении Санитабалта). Фонтанка, 162, т. 144-77.

Главн. вр. Ятулов С. Н., пом. гл. врача Герцог Г. П.

IV. ДЕТСКИЕ ЛЕЧЕБНЫЕ УЧРЕЖДЕНИЯ.

1. ДЕТСКИЕ БОЛЬНИЦЫ.

Детская больница им. д-ра К. Н. Раухфуса (б. Детская б-ца им. П. Ольденбургского). Лиговская, 8, т. 557-44.

Отд-ния: хирург., терап., дифтер., скарлат., корев. и сомнит. Амбулат. пр.: детск. б., горл., нос. и ушн. б., хирург., терап., глазн. б.

Главн. врач Лунин Н. И., зам. Шене К. И., пр. 10—1 ч. д., **врачи:** детск. б.: Флиттнер С. Д., Медовников П. С., Кипен Е. А., Белорукова С. Г., Тапкен Ф. Ф., Шабанова А. Н.; хир-ги: Вебер Ф. К., Кениг Э. И., Макаров Н. В.; терап-ты: Штерн С. П., Дернова Е. А.; прозект. Соловьев А. А.; нос., горл. и ушн. б. Янушковский А. П.; завхоз Рюрьман Ф. А., делопр. Бочковская М. Г.

Прием по отд-ниям круглые сутки бесплатно, принимаются все без исключ. дети до 14 лет.

Выборгская детская больница им. тов. Крумина. Пр. К. Маркса (б. Б. Сампсониевский), 67/69, т. 556-30.

Стационар и амбулатория по детским бол. **Отд-ния:** хирург., терапевт. и заразн.

Врид. главн. врача Берг Н. Э., пр. от 11—12 ч., **врачи:** хирург. отд.: Магский В., Рено Н., Топоркова М.; терап. отд.: Георгиевский Б. А., Окнов И., Пантелеева О., Тимофеева О., Сигал М., заразн. отд.: Войнов Б. Н., Краснополтская А, Хирина М., завхоз Церцен А. В., бухг. Журавлева А. Г.

Пр. больных круглые сутки, бесплатно.

Детская больница имени Филатова. Вологодская, 11/13, т.т. 573-50, 556-50.

Отд-ния: а) терапевт., хирург., инфекц. и кож.-венер.; б) **амбулатория** по внутр. бол.

И. об. гл. врача проф. Красногорский, пр. с. 10 до 4 ч., **врачи:** Ботковская В. И., Вышегородская Е. С., Гороховникова П. И., Данилевич М. Г., Жданович Л. Н., Колчанова Л. А., Любимова В. Ю., Минервина Е. В., Починкова Н. А., Соколова К. И., Халютина В. А., Чернова В. Н., Шматко И. Е., Пивоваров В. П., Вяжлинский Н. К., Шаак В. А., Цинзерлинг В. Д.

Прием в отд-ниях круглые сутки, а в амбулатории — с 10 до 2 ч.

Детская заразная больница им. Пастера. Фонтанка, 152 и пр. Огородникова (б. Рижский), 9, т. 574-46.

Отд-ния: терап., хирург., смеш. инфекц., скарлат., дифтер., изолятор и амбулатория по внутр., хирург., горл., нос., ушн. и нервн. бол.

Главн. врач Гавронский С. М., пр. 10—2 ч., **врачи:** прозект. Андреева А. М., заразн. б. Баткин Д. А., Кудирко Н. И., внутр. б.: Богоявленская Т. С., Врудер В. Ф., Лещ А. М., Френкель Л. Г., нервн. б. Боришпольский Е. С., детск. б.: Гавронский С. М., Добровольский Н. И., Фурман Э. Б., хир-ги: Кинаст Р. Р., Мильк Б. Ф., Староверова Х. И., ушн. горл. и нос. б. Либин Л. А., завхоз Ипатов И. Ф., бухг. Тимофеев Ф. В.

Пр. больных в амбул-рии 9½—1 ч. д. Пр. в б-це на станционарные кровати кругл. сутки. Прин. бесплатно дети от 1 до 16 л.

Детская Кожно-Венерическая Больница. Очаковская, 4/6, т. 557-46.

Во всероссийском масштабе единая специальная б-ца. Отд-ния: сифилит., кожн., генорр., для грудн., зубоврач. кабинет.

Главн. врач Ельцына З. Я., ст. врач Штремер Г. В., орд-ры: Нобсон Н. В., Дедюрин И. П., Аксаков П. П., Розанов В. Н.. Масленникова-Арень А. А., Плечко А. Г., Вязмитанова А. А., Новотельнова О. В., Рыцарь Р. С., Шипкина-Явейн П. Н., зубврач Долгова В. М., завхоз Парамонова А. Н., бухг. Егоров С. П.

Девочки прин-ся от 3—15 л., мальчики от 3—10 л.

---

2. ДЕТСКИЕ ПРОФИЛАКТИЧЕСКИЕ АМБУЛАТОРИИ.

Показательная детская профилактическая амбулатория. Ул. Красных Зорь (б. Каменноостровский), 5, т. 581-63.

Профилактика и лечение по всем спец. детей Детск. Домов и школ Петр. р. **Кабинеты:** педиатр., окулист., хирург., невропатол., накожн. бол., бол. уха, носа и горла и зубоврач. Пр. еж. 11—4.

Главн. врач проф. Матушак А. А., **врачи:** педиатр Докучаева Е. Ф., окулисты: Крачковская Н. Г., Кац Р. А., невроп-ги: Данникова З. А., Аранович Г. Д., хирурги: Гончаров А. К., Невская А. Н., зубн. врачи: Герасимова Е. П., Леви А. И., Темномерова Л. М., Тривус, Кац Ф. А., завхоз Кржесинская Е. Е., делопр. Соловьева В. А.

Школьная Профилактическая амбулатория № 4. Пр. Карла Маркса (б. Б. Сампсониевский), 4.

Профилакт. осмотр врачами специально детей-школьн. Выборгск. р.

Зав. Шалабутов К. В., **врачи:** терап.: Комаров А. Н., ушн., горл. и нос. б. Галебский А. Я., хирург. Романцев И. И., окулист Ерусальми С. П., кожн. венер. Остроумова В. Г., зубн. врачи: Кваша Д. И., Павловская О. А., делопр. Стрейко М. Н.

Детская Профилактическая амбулатория № 1. Ул. комп. Чайковского (б. Сергиевская), 73.

2-я Врачебно-Профилактическая Детская амбулатория. Фонтанка, 36.

Осмотр детей по всем спец.

Зав. Демьянов А. А., **врачи:** невроп. Бабиков, ортоп. Бурман, педиатр Гордон, окул. Исаенко, ларинг. Шевелев, дермат. Якобсон, завхоз Сунадорова М. М.

Прием беспл. от 10—4 ч. д.

Школьно-Профилактическая Амбулатория № 5. Смоленская, 1, кв. 12.

Осмотр детей школьн. и дошкольн. возр.. всех детск. учрежд. Моск.-Нарвск. района по всем спец.

Завед. врач Финкель-Карповская А. М., **врачи:** внутр. б. Миловидов Н. Н., нерв. б. Дегтярев И. А., хирург. б. Генниг К. В., кожн. и вен. б. Быстров А. В., ушн. горл. и нос. б. Либин Л. А., глазн. б. Исаенко А. Я., зубн. б.: Шляпошник П. А., Каттель А. Я., завхоз Богданович Н. С., делопр. Фрафман Р. П.

Пр. с 10—4 ч. д. бесплатно.

Детская Профилактическая Амбулатория № 6. Пр. Огородникова (б. Рижский), 52.

Школьно-Профилактическая Детская амбулатория им. В. М. Бонч-Бруевича. Пр. 25 Окт., 163.

Профилактика и лечение по внутр., глазн., кожн., зубн., нервн. и ушн. бол.

Зав. врач Магалиф Р. Я., **врачи:** ушн. б. Жуковский А. А., внутр. б. Камрез А. М., глазн. б.: Красильникова Н. И., Магалиф Р. Я., нервн. б.: Морозов М. С., кожн. б. Натансон В. Я., завхоз. Введенская М. В., делопр. Ликас И. И.

Прин-ся бесплатно дети из дет. домов и школ, подростки и дети, поступающие в школы. Пр. еж., кроме праздн. дн., от 12—4 ч.

Профилактическая Школьная амбулатория № 7. В. О., пр. Пролетарской Победы (б. Большой), 49.

Амбулат. пр. по педиатрии, психоневрол., ушн., горл., нос., глазн., кожн. и зубн. бол.; профилакт. осмотр и лечение.

Завед. врач Боровка В. А., **врачи:** кожн. б. Александров С. Л., педиатр. Боровка В. А., зубн. б. Дубовская Л. Н., глазн. б. Зуев К. И., ушн., горл., нос. б. Окладных Г. К., психо-неврол. Павловская Л. С., завхоз Потапова А. А.

Открыта еж. от 1—5 ч.

Детская дневная санатория при Профилактической амбулатории. Ул. Красных Зорь (б. Каменноостровск.), 5, т. 581-62.

Зав. врач Смирнова К. Е., завхоз Кржесинская К. Е., делопр. Рутковская М. С.

Пр. от 12—8 ч. в. Прин. бесплатно дети детск. домов, школ, дети рабоч., безработн. и служ.

3. ДЕТСКИЕ РАСПРЕДЕЛИТЕЛИ.

Детский распределитель № 1, Ул. Достоевского, 22/10, кв. 60, т. 544-25.

Временный детский карантин для полного клинич. обследования детей в возр. от 1 г. до 3 л.

Завед. врач Гейлер, завхоз Лагода О. К., делопр. Саншугова О. Е.

Функционирует круглые сутки. Бесплатно прин-ся дети рабоч. и служ., которые по матер. и сем. обстоят. не могут воспитываться дома.

Карантинно - распределительный пункт для детей грудного возраста (распределитель № 2). В. О., 13 лин., 52.

Стационар для грудных детей.

Зав. врач Чистякова А. И., пр. от 11—1 ч., **врачи:** педиатры: Чистякова А. И., Чекалов П. П., завхоз Экконен П. М., делопр. Макрицкая Р. М.

---

4. ДЕТСКИЕ УЧРЕЖДЕНИЯ СПЕЦ. НАЗН.

Детская глазная лечебница им. Полосухина. П. ст., Б. Пушкарская, 58.

Зав. врач Крачкова Н. Г., завхоз Кашукац. Функционирует круглые сутки. Бесплатно прин. интернатные дети всего Петрограда.

Школа-санатория для детей сифилитиков. Гагаринская, 5, т. 587-90.

Зав. врач Тимме Н. А. Пр. бесплатный.

Лечеб. Воспитат. детский дом для калек. Лахтинск., 10.

Стацион. детское отд. для профилактики и долечивания увечных. Протезно-ортопедич. мастерская-школа (отделы: слесарн., столярн., сапожн., бандажн. и корсетн.). Общежитие для подростков-увечных, обучающ. в мастерской-школе. Амбулат. приемы по врач. гимн., ортопедии, массажу, горн. солнцу.

Зав. Бренер, пр. 4—6 ч. в.

Амбулат. функцион. от 2 до 6 ч. Пр. в стацион. детск. отд. бесплатный, в амбулат. по тарифу Губздрава, в мастерских по соглашению.

Детская Зубамбулатория при 111 Сов. Ед. Школе. Пр. 25 Октября, 176.

Зав. Цейнер М. И., пр. еж. 12—4 ч. д. Зубамб-ия обслуживает, кроме 111 Сов. Шк., 29-й и 236-й Дет. Дом. и 113-ю Сов. Шк.

5. ДОМА МАЛЮТКИ И ГРУДНОГО РЕБЕНКА.

Функции: забота о воспитании детей-сирот, подкидышей, детей безработн. и неимущ. рабоч. до 3-л. возр., оказание помощи кормящим и беременным матерям.

Володарский р.

Дом Малютки № 1. Лесной, Б. Спасская, 64.

Для детей в возр. от 1 до 3 лет.

Зав. врач Иванова С. Г., пр. от 2—8 ч. в., завхоз Одинцова Е. Н., делопр. Доброписцева А. Е.

Дети содержатся за счет Губздрава и прин-ся из домов грудн. реб. или центр. распределит., преимущ. от безработн. матерей.

Дом Матери и Ребенка № 2 при клинике Петр. Жен. мед. инст. Ул. Льва Толстого (б. Архиерейская), 8.

Воспитание грудных детей до 1 г.

Зав. врач Попов Н. В., пр. от 10 ч. у.—10 ч. в., завхоз Савина Е. В., делопр. Павлова Т. И.

Функционир. круглые сутки. Пр. бесплатный. Принимаются подкидыши и сироты.

Московско-Нарвский р.

Дом Малютки № 2. Гутуевский о., Межевой кан., 3.

Интернат для детей рабочих от 1 г.—3 лет.

Главн. вр. Торкачева Н. И., пр. с 12—2 ч. д. и с 6—8 ч. в., завхоз Шаповалова М. Ф.

Открыт постоянно. Принимаются дети безраб. и нужд. рабоч., преимущественно через п/о Охраны Мат. и Мл. и распределит.

Петроградский р.

Дом Матери и Ребенка № 4. Петр. ст., М. Посадская, 17, т. 546-51.

Зав. врач Фарфель М. Л., завхоз Шмерко В. И., делопр. Брезгунова В. А. Функционир. постоянно. Принимаются бесплатно дети подкинутые и сироты, а также, по предварит. соц. обслед., беспризорные и нуждающиеся берем. и кормящие матери.

Дом Малютки № 5. Камен. о., 2-я Березовая алл., 27.

Зав. врач Любимова В. Ю., завхоз Монакова К. Т.

Центральный р.

Дом Малютки № 3. Фонтанка, 155. Зав. врач Нимен Ф. З.

Дом Матери и Ребенка № 3. Ул. 3 Июля (б. Садовая), 60, кв. 5.

Имеется одно отд-ние исключ. для грудных детей до 1 г.

Зав. врач Блох Ю. И., пр. 3—5 д., завхоз Антонова С. В., пр. 10—1 д., делопр. Макарова Л. Р.

Функционир. круглые сутки. Прин-ся бесплатно безродные дети, подкидыши и неимущие матери (покинутые) с их детьми.

Дом Малютки № 4. Пр. Нахимсона (б. Владимирский), 21.

Стационар для детей от 1—3 л.

Зав. Гуревич Б. С., завхоз Петрова А. М.

Функционир. круглые сутки.

Дом Малютки № 11. Ул. комп. Чайковского (б. Сергиевская), 52.

Закрытое учр-ние для детей от 1—3 л.

Зав. д-р Корнев Б. Г., пр. от 11—1 ч. д., завхоз Ярошенко А. А.

Учреждение функционир. от 10—7 ч. в. Дети прин-ся бесплатно, пройдя Центр. Распред. при Губздраве.

5-й Дом Грудного Ребенка. Ул. 3 Июля (б. Садовая), 87.

Воспитание детей до 1 г.

Зав. врач Миллер М. В., пр. от 2—5 ч. в., делопр. Курпленок В. В.

Функционир. от 10 ч. у.—4 ч. д. Пр. бесплатный через распредел.

6. ПУНКТЫ ОХРАНЫ МАТЕРИНСТВА И МЛАДЕНЧЕСТВА.

Основные функции: консультация для беременных, консультация для грудных и малых детей (до 3-х лет), санитарно-просветительная работа среди матерей и беременных по подготовке к материнству, социально-правовая помощь одиноким и безработным матерям, питание детей.

Василеостровский р.

Пункт № 7. В. О., 4 лин., 23/25, т. 167-26.

Главн. врач Мичник З. О., **врачи:** Антонов А. Н., Архангельская О. А., Павлова Е. В., Замятина Н. А., Типольт А. Н., зав. соц.-прав. отд. Вальтер Ф. А., завхоз Киселева В. Б., бухг. Нестерова, Л. К.

Пункт № 8. В. О., Гаванская, 34.

Консультация для грудных детей и для детей от 1—3 л., консульт. для берем., оспоприв., молоч. кухня, питат. пункт.

Зав. врач Бессмертная С. М., пр. от 11—1 ч. еж., в субб. от 2—4 ч. д., **врачи:** акушер Порошин М. Н., педиатр Соминская Р. С., кожн. б. Тихвинский Л. Д., завхоз Викторова М. Д.

Володарский р.

2-й Пункт. Обводный кан., 60.

Профилактика детей грудн. возр., лечение и назначение правильной диэты, выдача молочных смесей и диэтич. обедов, оспоприв., профилактика берем., выдача удостоверений на получение пособия на ребенка и на отпуск по беремени.

Зав. врач Торкачева Н. И., пр. от 1—6 ч., **врачи:** детск. б.: Ландау М. А., Мидианц М. Х., гинек. б. Пиратинская Ф. И., завхоз Афанасьева М. В., делопр. Михеев А. В.

Функционирует с 11 до 6 ч. в. Помощь оказывается бесплатно всем детям грудного возр. 1 до 3 л. и берем.

17-й Пункт. Пр. Бакунина (б. Калашниковский), 29.

Консультация для берем., консульт. по уходу за грудн. и малыми детьми, консульт. матерей и детей по профилактике и лечению венер. бол., молоч. кухня с лаборат., соц.-прав. отд., санит.-питат. пункт.

Главн. врач Штифтар Н. Ф., пр. от 12—2 ч., **врачи:** детск. б.: Гомелло Е. В., Кубе Н. Н., Штифтар Н. Ф., гинекол. Кандинова Т. А., венер. б. Романов, завхоз Петрашень О. Б., бухг. Цедербаум И. А., делопр. Коснлова Т. А.

Функционир. с 9½ ч. у.—4 ч. д. Пр. бесплатный.

18-й Пункт. Пр. с. Александровского, 8/2.

Учреждение профилактич. Консультация для грудн. и мал. дет. и берем. женщин.

Главн. врач Любарская О. М., **врачи:** детск. б.: Варшавская Р. Д., Любарская О. М., гинек. Фоменко Г. Б., кожн. б. Шишкина-Явейн П. Н., завхоз Черненкая Е. Е., делопр. Станкевич Н. М.

Открыт еж. с 10—4 ч. д. Пр. бесплатный, берем. и детей до 2—3 л.

Пункт № 19. Железнодорожная, 20.

Учр-ние лечебно-профилактич.

Главн. врач Смирнова И. П., пр. от 12—4 ч., **врачи:** детск. б.: Смирнова И. П., Пажитнова О. С., гинекол. Кранц-Иоффе Е. М., завхоз Раевская М. А., делопр. Миронова В. И.

Функционир. с 11—5 ч. д.

Выборгский р.

14-й Пункт. Полюстровский пр., 8.

Консультация берем., молоч. кухня, консульт. детей до 1 г. и от 1 г. до 3 л., амбулат. прием, питат. пункт.

Зав. врач Блок., пр. еж., завхоз Краcиковская Р. С.

Открыт с 10 до 5 ч. в.

15-й Пункт. Ломанский пер., 7/6.

Прием грудных и малых детей до 3 л. Консультация по кожн. и венер. бол. для дет. и берем. Санит.-питат. пункт, молочн. кухня.

Главн. врач Доброгаева Л. Н., пр. 12—4 ч. д., **врачи:** детск. б.: Калинин А. М., Татарский В. Г., акуш. б. Маккавеев И. Ф., кожн. и вен. б. Харитонов Л. А., завхоз Красавина А. П., бухг. Ващенко М. К.

Функцион. с 10 до 4 ч. Пр. бесплатн.

16-й Пункт. Лесной, 2 Муринский, 31/33, кв.: 8 и 14.

Консультация для грудных и малых детей, пр. беременных, молочная кухня и сан.-пит. пункт.

Зав. врач Зотов А. Д., пр. 12—1 ч. д., **врачи:** детск. б.: Гептнер Ф. Р., Гутсон-Звягина Б. М., Зотов А. Д., гинек-ги: Балакирева М. А., Богородицкая А. Н., завхоз Гусева А. Е.

Функцион. с 10—4 ч. д.

Пункт № 25. Пороховые, Шоссе Революции (б. Колтушское), 25/2.

Консультация для детей до 3 лет.

Зав. врач Лейбова М. А., акушер Замшин А. А., завхоз Чернышева А. В., делопр. Захарова Е. П.

Функцион. с 10 до 4 ч. д. ежедн., кроме праздн.

26-й Пункт. Б. Охта, Георгиевская, 48.

Прием детей до 3 л.

Зав. врач Стогова Н. Е., пр. от 11—3 ч., **врачи:** Слуцкий М. Я., Унгер-Брянцева А. Я., завхоз Улитина В. А., делопр. Мочин С. Ф.

Пр. бесплатный.

Московско-Нарвский р.

Пункт № 20. Рузовская, 31.

Консультация по приему грудн. дет. от 2 до 4-х ч., мал. дет. от 12 до 4-х ч., берем. ж. от 2 до 4-х ч.

Главн. врач Вязьменская Е. А., **врачи:** Чистякова А. И., Романова Е. П., Ганелина М. Д., Гуревич Ц. С., завхоз Петрова А. К.

Функцион. с 10 до 4 ч. д. Пр. бесплатный.

21-й Пункт. Международный (б. Забалканский), 92.

Главн. врач Дурнякина М. Б., пр. от 11—1 ч., **врачи:** педиатр.: Варшавчик А. Д., Конзон И. И., гинек. Соловейчик Л. А., завхоз Сухорученко Д. К., делопр. Малыса И. В.

Пункт № 22. 10-я Красноармейская (б. 10 рота), 3-б.

Консультация грудных и малых детей и беременных женщин.

Главн. врач Кузнецова А. П., пр. от 10—4 ч., **врачи:** детск. б.: Збарская В. А., Канкарович И. И., Каценельсон И. С., Лещ И. М., женск. б. Майзель Е. А., завхоз Богданович Н. С., делопр. Кузьмина О. К.

23-й Пункт. Нарвский пр., 7.

Прием мал. и грудн. дет. и берем. женщ. Санит.-просвет. пункт и санит.-просвет. патронаж.

Главн. врач Пинес А. Г., **врачи:** детск. б.: Андреева А. М., Ильинская-Збарская В. А., Рабинович Д. Г., акуш. Староверова Х. И., завхоз Ковалева А. К., бухг. Герасимов.

Функционир. с 10 ч. у. до 7 ч. в. Прием бесплатный.

Пункт № 24. Ул. Стачек (б. Петергофское шоссе), 72.

Для дет. до 3-х лет., берем. и кормящ. женщ.

Зав. врач Юдина-Тарасова Е. Г., пр. от 12—4 ч. д., **врачи:** детск. б. Бого-

лепова О. А., Гурвич Б. Д., гинек-ги: Бражникова Е. К., Юдина-Тарасова Е. Г., завхоз Туболкина Т. И., зав. канц. Шиск В. М.

Бесплатно прин-ся все гражданки и дети района, независимо от их соц. пол.

Петроградский р.

Пункт № 9. Петр. ст., Малый пр., 15, т. 160-82.

Консультация для грудн. дет., консульт. для малых дет. (от 1 г. до 3 л.), консульт. для берем., санит.-просвет. патрон., молочн. кухня, санит.-питат. пункт.

Главн. врач Валицкий Л. Э., пр. от 1—2 ч., **врачи:** детск. б.: Бряжкина К. И., Валицкий Л. Э., Павловская А. А., Шадрина, акушер Лichкус Л. Е., завхоз Баркова А. И., делопр. Тихомирова М. А.

Пр. дет. грудн. от 10 ч. у., малых (от 1—3 л.) от 12 ч., по субб. от 2—4 для работающ. на фабриках.

Пункт № 12. Каменный о-в, Боковая аллея, 51.

Зав. д-р Рабинович.

Пункт № 13. Ул. Скороходова (б. Монетная), 11/22, т. 163-99.

Зав. врач Каценеленбоген М. М., пр. от 1—3 ч., завхоз Черток А. О. 1) Консульт. для грудн. дет. (до 1 года), врачи-педиатры: Гипштейн Ф. Ю., Каценеленбоген М. М., Эйгер Д. М. 2) Консульт. для мал. дет. (от 1 года до 3 л.), пр. еж., кроме субб., от 2—3 ч. врач-пед. Сцепуржинская Е. Н. 3) Консульт. для берем. ж., пр. по вторн. от 2—4, четв. и субб. от 1—3, врач-гинек. Штейнберг Л. Г. 4) Диспансер по венер. бол. для берем. ж. и дет., пр. еж. от 1—3, врач-венер. Алексеев Н. Н. 5) Соц.-прав. отд., пр. по пон., ср., пятн. от 11—1 ч., юрист Токарев П. К. 6) Санит.-просв. патронаж обслуж. детей до 1 г. 7) Оспопрививание по субб. от 11—12 ч. д. 8) Молочная кухня для детей до 1 г., еж. от 10—5 ч.; выдача молока от 1—3 ч. 9) Молочная лаборатория. 10) Сан.-питат. пункт для детей от 1—3 л. Выдача обедов с 1—3 ч.

Центральный р.

Пункт № 1. Кузнечный пер., 2-4, т. 587-31.

Консультация для берем., для грудных и малых детей (1-3 л.), 1-е отд-ние 1-го Диспансера по борьбе с венер. бол., оспоприв., лабор-ия для мед. исслед., молочн. кухня, санит.-питат. пункт и соц.-прав. отдел. Санит.-просвет. работа среди матерей и берем. по подготовке их к материнству. Педагогич. работа в целях подготовки сестер по Охране Материнства и Младенчества.

Главн. врач Попова А. В., пр. с 11 ч. у. до 1 ч. д., **врачи:** детск. б. и туберк. Галибина И. А., психо-педол. Дернова-Ярмоленко А. А., детск. б.: Попова А. В., Панчулидзев В. В., Раунтенштейн Э. И., внутр. б. Слоним С. А., гинек. б. Хоршак А. С., венер. б. Эрлих Л. И., бактер. Немилова А. С., завхоз Неволович А. И.

Пункт № 3. Ул. Петра Лаврова (б. Фурштадтская), 24.

Зав. д-р Черепанова. Пр. с 10 до 4-х ч., бесплатный.

5-й Пункт им. д-ра Зандберга. Ул. Глинки, 4.

Консульт. для грудных и малых детей, консультация для берем. Вспомогат. отд-ния: а) молоч. кухня, б) санит.-питат. пункт.

Главн. врач Сцепуржинская Е. Н., пр. 10—1½ ч. д., **врачи:** педиатры: Блох Ю. И., Варшавская М. М., Цельник С. И., гинек. Шустер А. М., завхоз Индрицан С. С., бухг. Владимирова Т. М.

Открыт от 10 до 4-х ч. д.

---

7. ЯСЛИ.

Основные функции: надзор и питание детей до 3-х л. возр. во время занятия их матерей в предприятиях и учрежд. Принимаются бесплатно дети рабочих и служ. в Госучреждениях.

Василеостровский р.

Ясли № 7. В. О., Средний пр., 19/42. Зав. т. Павлова.

Ясли № 8. В. О., 16 л., 9.

Главврач Бессмертная-Брук С. М., пр. от 9½—11 ч. у. и от 3—4 ч. дня, завхоз Комарова О. Н.

Функционир. от 7½ ч. у. до 6 ч. в.

Ясли № 19. В. О., Средний пр., 63. Зав. т. Шрейберг.

Ясли № 26. В. О., Гавань, Детская (б. Княгининская), 5.

Ясли при Советск. ткацк. фабрике. Уральская, 15.

Володарский р.

Ясли № 29 (грудн. возр.). Лиговская, 64, кв. 4.

Зав. врач Малтинская, завхоз Иппа Е. А. Функционир. с 8 ч. у. до 6 ч. в.

Ясли при ф-ке «Красная Табачница». Кирилловская, 14.

Зав. т. Богоявленская.

Выборгский р.

Ясли № 15. Пороховые, ш. Революции (б. Колтушское шоссе), 12.

Зав. врач Лейбов М. А. Функционир. с 7½ ч. у. до 5 ч. в.

Ясли № 21. Охта, Георгиевская, 48. Зав. т. Эпштейн.

Ясли № 22. Капсюльное ш., 1. Зав. т. Лейбов.

Ясли № 28. Лабораторное ш., 27. Зав. т. Иванов.

Ясли и очаг на ф-ке «Красный Маяк». Выборгск. наб., 27/29, т.т. 547-29 и 585-10.

Зав. Эрбаум А. Г., врач Вайс В. Э. Функционир. с 5½ ч. д. до 10 ч. веч.

Ясли при ф-ке «Красный Ткач». Пр. бер. Невы, 96.

Зав. Халуева А. Я. Пр. от 9 ч. у. до 5 ч. в.

Ясли при ф-ке «Работница». Пр. К. Маркса (б. В. Самсониевский), 30.

Московско-Нарвский р.

Ясли № 1. 5 Красноармейская (б. 5 рота), 30.

Ясли № 2. Сутугина, 3.

Главврач Боголепова О. А., пр. от 12 до 3 ч. дня, завхоз Мизаренко О. П.

Ясли № 11. Международный (б. Забалканский), 92.

Зав. т. Дурнякина.

Ясли № 14. Заставская, 13/8.

Зав. т. Быхова.

Ясли при ф-ке Госзнаков. Пр. Огородникова (б. Рижский), 3.

Ясли на ф-ке «Треугольник». Таракановка, 14.

Ясли «8-го Марта» при 3-й Таб. ф-ке. Бронницкая, 2.

Зав. т. Богоявленская.

Петроградский р.

Ясли № 3. Ординарная, 12/а.

Зав. врач Кутлетский С. М., пр. от 1—3 ч. дня, завхоз Шалагина К. А.

Ясли функционир. от 8½ час. утра до 6½ час. веч.

Ясли № 4. Петровский пр., 6.

Ясли № 12. Ул. Красных Зорь (б. Каменноостровский), 45.

Зав. Павлова М. Н.

Ясли № 27. Гатчинская, 26.

Ясли при Парусиновой ф-ке. Петровский, 5/7.

Ясли № 12 Красного Патроната. Аптекарский пр., 7. Зав. Куплетский.

Детский очаг и ясли при ф-ке «Красное Знамя». Ул. Кр. Курсанта (б. Бол. Спасская), 26/б.

Зав. Беккер Л. Я.

Центральный р.

Ясли № 5. Ул. Марата (б. Николаевская), 7.

Ясли № 9, при трампарке им. т. Смирнова. Дегтярный пер., 12.

Завврач Шранберг Л. Я., пр. от 12—3 ч. дня, завхоз Фирстенберг О. Г.

Ясли № 17. Ул. Гоголя, 13.

Зав. врач Баткин Д. А., пр. по понед., сред. и субб. от 1—3 ч. дня, завхоз Казанс Р. Г.

Ясли № 18. Ул. 3 Июля (б. Садовая), 22, кв. 15.

Зав. Розенберг М. Я., завхоз Фогельгезанг. Функцион. с 9 ч. у. до 5 ч. веч.

Ясли № 20. Ул. Союза Связи (б. Почтамтская), 19.

Главврач Одес, завхоз Чистякова Л. К.

Ясли № 23. Ул. Кр. Текстильщика (б. М. Болотная), 10. Зав. т. Раскина.

Ясли № 24. Ул. Моисеенко (б. Б. Болотная), 28. Зав. т. Писарева.

Ясли № 25. Фонтанка, 155, кв. 1, т. 534-31.

Зав. Эвард С. Л., завхоз Кочерга Т. Р. Функционируют с 8 ч. у. до 5 ч. в.

Ясли. Свечной пер., 23. Зав. Липвак Г. Б.

V. ДИСПАНСЕРЫ ДЛЯ ВЕНЕРИЧ. И ТУБЕРКУЛЕЗН. БОЛЬНЫХ.

Василеостр. Диспансер для туберкул. В. О., 14 лин., 57, т. 557-68.

Амбул. леч. и стацион.-диагност. отд-ние.

Зав. Шварц Н. И., пр. от 3—5 ч., **врачи:** детск. б.: Бондарович М. Ф., Таваст-шерно Н. И., лабор. Головина С. Л., зубн. б. Богданова М. Ф., внутр. б.: Петровская А. П., Форкампф-Лауэ К. Г., Чельцова Н. И., Шварц Н. И., хирург Рыбак А. М., уш., горл. и нос. б. Форестье А. Ф., детск. внутр. б. Шмидт Е. В., завхоз Золотов А. К., пр. от 12 ч. д. до 6 ч. в.

Районный Туберкулезный Диспансер. Университетская наб., 25. Зав. Сорин М. В., **врачи:** Рыбак А. М., Чистяков К. М. и Каплан Я. Б.

Туберкулезный Диспансер Водников. В. О., 6 л., 1, т. 146-34.

Туберкулезный Диспансер Володарского р. 3-я Советская (б. Рождественская), 7/а, т. 557-80.

Лечебно-профилактич. учреждение по борьбе с туберкулезом.

При диспансере: пневматоракс, обсервационное отделение, столовая для приходящих больных, касса взаимопомощи, аудитория для чтения лекций сестрам Петрогр. диспансеров, юрид. помощь больным.

Главврач Ангелов И. И., пр. от 11—2 ч., **врачи:** терапевты: Ягода Ф. И., Трухманов Б. С., Ршес П. Л., Видрэ Д. М., Розов М. А., ларинголог Заливский Л. И., зубн. врач Мехтейс И. А.

Диспансер № 1 по борьбе с венерическими болезнями. Нижегородская, 31, т. 584-86.

Леч.-профилакт. учрежд. по венер. бол.

Зав. Чернявский И. И., пр. от 1—2 ч., **врачи-венер-ги:** Чернявский И. И., Янушковский А. П., Айзман Р. О., Макаров В. А., Сповский И. М., Сабсович С. Д., Харитонов Л. А., Биргер А. Н., Грюнфельд Г. Ф., Зепалова О. Н., Иоффе Б. И., Крастелевская С. А., Купервассер С. М., Ланде М. П., Натансон В. Я., Тонконогий Я. Е., Цветкова К. П., Эрлих Л. И., Шульман С. Г., завхоз Толбухина Е. И., делопр. Коплус К. И.

Амбулат. пр. еж. от 1 ч. дня до 8 ч. в.

Смотровой пункт функционир. по четв. и субб. от 2—3 ч. дня. Зав. Чернявский И. И.

Сан.-просвет. отд. — зав. д-р Янушковский А. П.

Профилакт. осмотры учр. Выборгск. р., а также профилакт. работы в консульт. производятся врачами: Харитонович Л. А и Сабсович С. Д. Соц.-прав. консультация — зав. проф. Вальтер Ф. А.

Диспансер для туберкулезных Выборгского р. Лесной, Старо-Парголовское ш., 53, т. Лесной, 40.

Зав. д-р Корнев П. Г., **врачи:** Орлова Н. А., Павлов Н. П.

Пр. еж. (кроме субб.), от 12 ч. дня до 6 ч. веч.

Диспансер для туберкулезных Выборгского р. Нижегородская, 15/1, т. 557-78.

Зав. д-р Виткина Е. М., пр. еж. (кроме субб.), от 12 ч. дня до 6 ч. веч.

Туберкулезный Диспансер Московско-Нарвского р. Ново-Сивковская, 16/а, т. 557-76.

Прием по туберк. взросл. и дет., а также по внутр. бол. и бол. уха, горла и носа.

Зав. врач Вербицкий М. К., пр. от 1—2 ч., **врачи:** терап-ты: Вербицкий М. К., Ивенский В. П., Зверева Е. В., Смагин Г. А., педиатры: Басова Е. М., Малтинская Л. А., ларингол. Гольдштейн И. М., завхоз Яйцовский В. Н.

Принимаются бесплатно рабоч. и служ. фабрик и заводов района и их дети. Операции по болезням уха, горла и носа производятся за плату, по соглашению.

При диспансере детск. площ. на 50 детей, столовая для 25 чел.

Диспансер для туберкулезных Петрогр. р. Ул. Красных Зорь (б. Каменноостровский), 38/96, т. 557-79.

Зав. д-р Горная Е. С., **врачи:** Горная Е. С., Вадковская, Гинзбург, Машанова, Змиргородская, Цибулевская, Знаменский и Тарабукина.

Прием ежедневно (кроме среды) от 12 ч. дня до 6 ч. веч.

Осмотр больных бесплатно. Лечение бесплатно для имеющих право на бесплатное лечение, остальные платно.

Показательный Туберкулезный Диспансер Центр. р. Ул. Петра Лаврова (б. Фурштадтская), 24, т. 557-81.

Лечение всех видов туберкул., уха, горла и носа и зубн. бол.

Зав. проф. Рубель А. Н., зам. д-р Смирнов А. Н., пр. от 3—7 ч. веч., **врачи:** терап-ты: Эккерт А. Ф., Стояновская В. Л., Зубова Н. П., Дуговская Л. И., ларинг. Финкельштейн Н. М., зубвр. Богомолова К. Г., педиатры: Пименов П. П., Рубель Е. М.

Пр. от 12 ч. дня до 8 ч. веч.

VI. ЛЕЧЗАВЕДЕНИЯ МЕСТ ЛИШЕНИЯ СВОБОДЫ.

Центральная Эпидемическая Больница имени д-ра Гааза. Переяславская, 1, т. 170-51.

Стацион. отд-ния: хирург., терапевт. и венер.

Главврач Алмазов В. А., **врачи:** внутр. и нервн. б. Блюменау М. Б., кожно-вен. Гинзбург А. С., внутр. и детск. б. Канторович А. В., вен. и кожн. б. Мухарлинский Л. А., внутр., глазн. и венер. б. Промыслов С. В., остро-заразн. и внутр. б. Чернышева А. Н., хир-ги: Соколов В. Д., Бышко Б. Л., внутр. б. Яновский М. М., глазн. б. Гастев А. А., неврол.-псих. Лещ А. К., б. уха, горла и носа Щедрин А. И., завхоз Шилкин И. Е., делопр. Яцко И. Г.

Пр. больных круглые сутки.

Больница обслуживает исключительно Петрогр. места заключения бесплатно.

Окр. Женская Больница при 1-м Петр. Исправительном Доме. Выб. ст., Арсенальная, 9.

Тюремная больница по всем специальностям. Обслуживает больных 1-го Исправдома и женщин из всех Петрогр. мест заключ.

Главврач Левитан Д. С., завхоз Сергеева В. И., бухг. Евдокимова А. П.

Открыта круглые сутки.

Диагностический Институт Судебной Неврологии и Психиатрии им. тов. Ленина. Песочная, 9, т. 170-52.

Учреждение для нервно- и душевнобольных заключенных, а также для испытуемых, направляемых судебно-следственными органами.

Стационар для нервно- и душевно-больных. Амбулатории не имеется.

Главврач Оршанский Л. Г., пр. еж. от 10—12 ч. дня, **врачи:** по нервн. и душ. б.: Оршанский Л. Г., Люстрицкий В. В., Оссовский И. А., завхоз Козьмина А. А., бухг. Теплов П. И.

Охрана Инст-та: зав. адм. ч. Бурса Г. М., пом. Ильмов А. Г.

Прием круглые сутки.

Принимаются на испытание лишенные свободы по постановлению судебных органов, заболевшие нервно или душевно.

Лазарет 2-го Петрогр. Исправительного Дома. Константиноградская, 6, зд. Петр. Исправ. Дома, т. 170-49.

Подача помощи лишенным свободы.

Стационар по внутр. и венер. бол. и амбулатория по внутр., кожно-венер., ушн., глазн. и зубн. бол.

Главврач Зегжда П. С., **врачи:** внутр. б.: Козьминский С. П., Конторович А. В., кожно-венер. б. Крепс И. Л., зубн. б. Малахов Д. П., глазн. б. Гастев А. А., ушн. б. и венерол. Хетагуров Г. И., завхоз Нигученко Т. С.

Пр. от 10—4 ч. дня.

VII. МЕДИЦИНСКИЕ ЛЕЧЕБНЫЕ ИНСТИТУТЫ.

Петр. Гос. Травматологический Институт. Парк им. Ленина, 5, т. 171-94.

Основные задачи Ин-та научно-учебно-лечебные: преподавание врачам, студ. и проч. медиц. перс., лечение спец. контингента больн. (ортопед. и травмат. заболевания).

При Ин-те находятся: клиника ортопедии и травматологии Гос. Ин-та Мед. Зн. и стацион. отд-ние.

Дир-ор проф. Поленов А. Л., пом. д-ра Ладыгин М. И., завхоз Воинов А. П., бухг. Гагендорф А. Д., делопр. Петров М. П., казн. Образцов А. Г.

Отд-ния: ортопед. — зав. проф. Вреден Р. Р.; **травматолог.** — зав. Озеров А. Д.; **стоматолог.** — зав. Лимберг А. А.; **нервно-хирург.**—зав. Люстрицкий В. В., проф. конс. Никитин М. П.

Челюстн. амб. и зуботехн. маст-ая — зав. Ванкевич М. М., т. 144-11, зубн. вр. Бабицкая О. Е., Бабицкая Е. Е., Дворжецкий Б. М.

Аптека — зав. Федюков К. А.

Ординаторы: Баранцевич Е. В.; Казакевич И. Е.; Кремшевский Д. А.; Никифорова Е. К.; Петрова А. А.; Сенявина М. А.; Юсевич М. С.; Ягубов Н. А.

Рентгенолог Эпштейн Г. Я.

Патолого - Рефлексологический Институт. Невск. заст., Медиц. городок, Казачья ул., 3, т. 556-23.

Функции: изучение об'ективными методами здоровой и больной личности, стацион. лечение душевно-нервных больных, психич. и эпилептиков. Обслуживает кафедры психиатр. Госуд. Ин-та Мед. Знаний. Учреждение по типу и заданиям единственное в Республике.

Директ. проф. Бехтерев В. М., гл. врач Орлов Н. Ф., **психиатр. отд.** — зав. врач Голанд Р. Я., **терапевт. отд.** — зав. врач Мясищев В. Н., **эпилептич. отд.** — зав. врач Ратнер Я. А., **нервн. отд.** — зав. врач Финне В. Н., **отофонетич. отд.**—зав. врач Фельдберг Д. В., ординаторы: Гаккель Л. Б., Коровай В. Н., Южелевский А. С., Факторович З. Э., рентген. Антонов Н. Н., завхоз Киевский Д. И., завканц. Краспильников Д. Д.

Амбулат. пр. нет.

Гос. Петрогр. Физиотерапевтический Институт Нар. Комисс. Здравоохранения. Ул. Слуцкого (б. Таврическая), 45, т. 176-05.

Ин-тут является лечебно-научно учебным учреждением (преподавание врачам, командир. для специализации по физиотерапии). **Стационарное отд.** и **2 амбулатории:** консультат. и физиотерапевт. **с кабинетами:** электро-светолеч., рентген., по исправлению речи, водогрязелечебн., механотерап. и массажн. отд.

Директ. проф. Бруштейн С. А., ст. врач Горнштейн Л. Я., ст. ассист.: Ротштейн Ф. М., зав. рентг. каб. Ипатов К. В., завхоз Сосков Н. Р., бухг. Кундрюцкая В. Н.

Государственный Институт Экспериментальной Медицины (ЭКСПЕМ). Лопухинская, 12, т. 164-33.

Ин-тут основан в 1890 г. и ныне регулируется уставом, утвержд. Н. К. З.

Основные задачи его: изучение и разработка научных и научно-практических вопросов в области эпидемиологии, микробиологии, гигиены, экспериментальной биологии, физиологии и питания.

Дир-ор Ин-та проф. Владимиров А. А., пом-ки: проф. Омелянский В. Л., Дзержговский В. С., пр. ч.: еж. 10—12 ч.

Научные отделы: физиологич. — зав. Павлов И. П., пом-ки: Быков К. К., Фурсиков Д. С., Розенталь И. С., Савич В. В.; **физико-физиологич.**—зав. Ганике Е. А.; **общ. микробиолог.**—пом. зав. Макринов И. А.; **общ. патолог.**—зав. Лондон Е. С.; **патолого-анатомич.**—зав. Аничков Н. Н.,

ВЕСЫ РУССКИЙ МОТОР
ПЕРЕДЕЛКА НА МЕТРИЧ. СИСТЕМУ
пр. 25 Окт. 53
Телеф. 538-25

пом. Цинзерлинг В. Д.; **биологич. химии** — зав. Славцов Б. И., пом-ки: Петрунькин М. Л., Астанин П. П., Ашмарин П. А.; **эпидемилогич.**—зав. Заболотный Д. К., пом-ки: Глухов К. Т., Садов А. А., Соколова Ю. В., Белоусова А. И.; **сравнит.-патологии** — пом. зав. Гартог О. О.

Практические отд-ния: прививочн. — зав. Ушаков В. Г., пом. Чешков А. М.; **сывороточн.** — зав. Дзержговский В. С., пом-ки: Александрий А. К., Романов С. В.; **вакцинн.** — зав. Дзержговский В. С., пом-ки: Пономарев А. В., Каретникова В. В., Никонова С. В., Файн С. Е., Введенский К. К.; **эпизоотологич.**—зав. Матвеев В. Н., пом-ки: Тихомиров Н. И., Ганевингель А. А.; **музей живых культур**—зав. Дмитревская Н. А.; **клиника кожн. болезн.**—зав. Штейн А. К.

При Ин-те **библиотека** — зав. Ушаков В. Г., пом. Кочнева Н. П.

Психотерапевтический Институт. Ул. пис. Писарева (б. Алексеевская), 5, т. 539-56.

Изучение и лечение психич. мет. нервных заболеваний — психоневрозов. **Стационарное отд-ние** и **амбулатория.**

Гл. врач Зигель В. С., завхоз Шашков А. Н.

При Ин-те открыта **санатория** для нервно-больных (в «Нов. Петергофе»).

Ортопедический Институт. Петр. ст., парк имени Ленина (б. Александровский), 5, т. 171-94.

Во время печатания книги **Ортопедический Институт** был слит с **Физ.-Хир. Инст. имени Поленова** (см. Петрогр. Гос. Травматологический Институт).

Государственный Рентгенологический и Радиологический Институт. Ул. Рентгена (б. Лицейская), 6, т. 559-61. См. **«Научные учреждения».**

Оспопрививательный Институт имени Дженнера. Раз'езжая, 9, т. 182-92.

См. **«Лаборатории».**

II Оспопрививательный Институт. Мойка, 52.

Приготовление оспенного детрита, оспопрививание, отпуск детрита.

Зав. врач Купорт М. Я., пр. от 10—12 ч. дня, завхоз Молчанова А. Н., делопр. Боротина Д. П.

Оспопривив. **бесплатно.**

Институт Общественного Зубоврачевания. Пр. 25 Октября, 46.

Зубоврачевание и протезы. Клиника общая и детская и зуботехн. лабор-ня.

Зав. Андерсон Е. Н., завхоз Студигский Н. П., делопр. Бутягина М. П.

Пр. от 10—3 ч. дня, в детской клинике беспл.; в общей — платн.

Институт протезирования (Петр. отд-ние протезирования). Пр. Карла Маркса (б. Сампсониевский), 9/12, т. 566-20. См. **«Разные учр-ния Губздрава».**

Государств. Клинический Акушерско-Гинекологический Институт. В. О., л. им. проф. Менделеева (б. Университет.), 3. См. **«Высшие Мед. Учебн. Зав.».**

Петрогр. Бактериолог. Институт им. Пастера. Петр. ст., пр. К. Либкнехта (б. Большой), 35, т. 171-97. См. **«Научные учр-ия»** и **«Лаборатории».**

Клинический Институт для усовершенствования врачей. Кирочная, 41. См. **«Высш. Мед. Учебн. Зав.».**

Диагностический Институт Судебной Неврологии и Психиатрии им. т. Ленина. Песочная, 9, т. 170-52. См. **«Лечебные Завед. мест лишения свободы».**

VIII. МЕДПУНКТЫ.

Василеостровский р.

Медпункт при ф-ке им. т. Зиновьева. Уральская, 14.

Оказание первой помощи по всем спец. Зав. д-р Гарбер Д. А. Функционир. круглые сутки.

Медпункт Радиотелеграфного завода им. «Коминтерна». В. О., Гавань, Наличная, 12, Гребной порт.

Пункт первой помощи. Зав. врач Юнович Б. М. Функционир. от 8 ч. у. до 4 ч. дня.

Медпункт изд-ства и типографии С.-З. Промбюро ВСНХ. Тучкова наб., 2.

Зав. врач Липавский С. М.

Медпункт при 2-м Петрогр. Политехническом Институте. В. О., 10 л., 3, т. 568-88.

Амбулат. пр. по всем болезням. Зав. врач Таубе Г. А.

Медпункт Трубочного завода им. т. Калинина. О-в Голодай, Уральская, 1, т. 150-19.

Оказание перв. пом. и санит. наблюд. за мастерск. завода. Зав. врач. Лосева, пр. от 8 ч. утра до 4 ч. дня.

Медпункт Гос. Механического завода «Вперед». О-в Голодай, наб. р. Смоленки, 19/21.

Подача перв. пом. сотрудн. завода, санитарный надзор за состоян. завода и наблюд. за профессион. забол. Зав. врач Пестряков В. В. Пр. в течение всего рабочего дня.

Медпункт 1-го Гос. Кабельного завода «Севкабель». В. О., Кожевенная л., 40. Зав. д-р Шапиро Б. М.

Медпункт Ситце-Набивной ф-ки им. Веры Слуцкой — В. О., Кожевенная линия, 34/35, т. 563-68. Зав. врач Коган Б. С. Функционир. с 8 до 4 ч. д.

Медпункт Ткацкой ф-ки им. Желябова — о-в Голодай, Уральская, 10. Пр. по внутр. бол. Зав. врач Яковлев Н. Е. Функционир. от 8—6 ч. в.

Медпункт 1-й Гос. им. Урицкого табачной ф-ки — В. О., 9 лин., 36, т. 142-56, комм. 13. Амбулат. пр. по гинекол., терап., кожн. и венер.; ушн., нос. и горл., хирург. и зубн. бол. Зав. врач Голенищев П. М., **врачи:** гинек. Драницын, хирург Голенищев, ухо, горло, нос Гутман, внутр.: Ижевский, Торопов. Пр. с 9—5 ч. д.

Медпункт при 2-м Гос. Кожевенном заводе им. Радищева (б. бр. Брусницыных) — В. О., Кожевенная лин., 27, т. 540-01. Зав. врач Малинина Н. П. Функционир. еж. с 10—5 ч. в.

Медпункт при Академии Художеств — В. О., 4 лин., 1/3.

Подача первой помощи. Зав. врач. Лиманов П. В.

Медпункт при 3-й гос. литографии. Петротабтреста — В. О., 10 лин., 57.

Зав. д-р Долгинов З. И. Прием от 10—4 ч.

Медпункт при гос. кожзаводе «Марксист» (б. Осипова) — В. О., Голодаевский пер., 3, т. 147-02.

Зав. д-р Пилацкий Е. К. Пр. от 8—5 ч.

Володарский р.

Медпункт при Ультрамариновом заводе «Республика» (б. «Вега») — пр. бер. Невы, 7/8, т. 568-85. Оказание перв. пом. рабоч. и служ. завода и их сем. Открыт круглые сутки. Зав. врач Браиловская С. П.

Медпункт при 1-м Гос. Спирто-Водочном заводе и 1-й Пробочной ф-ке им. Семашко — Калашниковская наб., 56/58, т. 147-51. Открыт еж. от 8—4 ч. д. Пр. по всем спец. Зав. врач Виноградов П. Н.

Медпункт при 2 Гос. шорно-футлярночемодан. ф-ке им. Бебеля — ул. Моисеенко (б. Б. Болотная), 22, т. 142-95. Оказание нерв. пом. Зав. врач. Браун П. М.

Медпункт 4-й Гос. Электрической станции — Атаманская, 3/6, т. 530-71. Оказание перв. и зубоврач. пом., а также и амбулат. пр. с 9—11 ч. у., зубоврач. пр. от 2—5 ч. д. еж. Зав. врач Корчагин В. В., врачи: Корчагин В. В., зубврач Киселев Н. С. Открыт круглые сутки для рабоч. и служ. 4 станции.

Медпункт при 4-м Гос. Лесн. заводе им. Володарского—пр. с. Володарского (б. Шлиссельб.), 46. Оказание перв. пом. в экстр. случ. Амбулат. пр. больн. по всем специальн. Функционир. с 10—4 ч. дня. Зав. врач Шур Ф. М.

Медпункт при заводе «Кооператор» Центросоюза — Лиговская, 60. Оказание перв. пом. беспл. рабоч. и их сем. Зав. врач Пасенковская Т. Пр. от 9—5 ч. в.

Медпункт Трамвайного парка им. Смирнова — Дегтярный пер., 3, т. 546-88. Зав. врач Картужанская И. И., **врачи:** внутр. бол. Картужанская И. И., детск. бол. Шрейбер Л. Я., нервн. бол. Вайнштейн З. М., накожн. и вен. Колпакчи М. Е., ушн., горл. и нос. Меерович О. С. Функционирует круглые сутки, не исключая и праздничн. дней, суточн. деж-ство лек. пом-ков для подания перв. пом., приготовление и отпуск лекарств и перевязки.

Медпункт «Невской ниточной ф-ки им. Я. В. Шарова» — ул. Красн. Текстильщика (б. Малая Болотная), 12. Зав. д-р Скляр Р. Е., **врачи:** Скляр, Сорокин, Фарбер. Пр. круглые сутки.

Медпункт при типографии Госиздата им. Бухарина — ул. Моисеенко (б. Б. Болотная), 10. Оказание перв. пом. рабоч. и служ. типографии Госиздата им. Бухарина.

Выборгский р.

Медпункт при Лесном Институте — Институтский пер., 5. При медпункте имеется лазарет на 6 кроватей, произ-

водится пр. амбулат. больн., оказывается кваритрн. пом. студ. и служ. Зав. д-р Окнов И. Г.

Медпункт при заводах им. «Энгельса» и «Светлана»—Лесной, ул. Энгельса (б. Выборгск. шоссе), 21/23/26, т.т. 139-89, 534-71. Зав. врач Малина А. И., **врачи:** терап. Зингер М. А., хирург Гуревич Г. М., гинекол. Зингер М. А., глазн. Фридляндская Б. М., зуб. врачи: Розенцвейг П. О., Гуревич С. М. Пр. с 8—1 ч. н. (во все время работы на заводе).

Медпункт Прядильной ф-ки «Красный Маяк» — Выб. наб., 27/29, т. 547-29. Подача перв. пом. Зав. врач Ротенко. Функционир. все рабочее время от 8—4 ч. д.

Медпункт при Джуто-Ткацкой ф-ке «Работница» — пр. К. Маркса (б. Б. Сампсониевский), 30, т. 581-90. Зав. д-р Шмит А. А. Открыт с 8—4 ч. д.

Медпункт при 3 Гос. Конфектно-Шоколадной ф-ке (б. «Ландрин») — пр. Карла Маркса (б. Б. Сампсониевский), 95, Зав. врач-терап. Рачковский И. Б. Функцион. от 10—4 ч. д.

Медпункт при Гос. Оптическом зав. — Выб. ст., Чугунная, 20. Амбулат. пр. по всем бол. от 9—5 ч. в. Зав. врач Белошапко П. А.

Медпункт при Областной Совпартшколе им. Клары Цеткин — Симбирская, 4. Зав. врач Никольский А. А.

Медпункт Петрогр. Механич. Артилл. завода — Выб. ст., Симбирская, 1/2/3, т. 542-60. Зав. врач Бржозовский Г. Л. Пр. больн. беспл. Принимаются рабочие, служ., их семьи еж.

Медпункт Ниточной ф-ки «Правда» — Выб. наб., т. 527-68. Пр. по внутр. бол. с 8—4 ч. в. Зав. врач Куцева А. С.

Медпункт завода «Новая Бавария» — Выб. ст., Полюстров. наб., 7, т.т. 571-01 и 147-94. Зав. врач Лебедев И. А. Функционирует еж. от 9—5 ч. д.

Медпункт завода «Красная Звезда» — Выборгская наб., 21. Зав. врач Абель Н. И. Пр. по внутр., хирург. и женск. бол. Открыт во все время работ на заводе.

Медпункт завода «Пролетарий» (Гос. Фарфор. завод) — Полюстровск. наб., 99. Зав. врач Либин Б. А. Функционир. с 9—5 ч. д. еж.

Медпункт при заводе «Красная Заря» — пр. К. Маркса (б. Б. Сампсон.), 70-б, т.т.: 541-20, 151-84. Подача первой помощи. Зав. врач Ив Е. И.

Московско-Нарвский р.

Медпункт при Рабочем Факультете Технологического Инст-та — Загородный, 68. Амбулат. пр. студ. и служ. Рабфака. Зав. врач Соловейчик Д. И.

Медпункт типографии «Красный Печатник» — Международный пр. (б. Забалканский) 75, т. 558-06. Подача перв. пом. сотрудн. типогр. Санитарный надз. и наблюдение за професс. забол. среди рабоч. Пр. еж. от 11 ч. Зав. врач Пестряков В. В.

Медпункт при Госуд. Мыловаренном заводе им. Карпова (б. Жукова) — Лиговская, 285. Зав. врач Серебрийская Р. Н. Функционирует от 9—6 ч. в.

Медпункт Петрогр. Технолог. Ин-та — Загородный пр., 49, т. 557-18. Открыт еж., кроме праздн., для пр. больных от 10—3 ч. д. Зав. врач Павловский П. И. Пр. бесплатный.

Об'единенный медпункт при зав. «Полиграф», при словолитне им. III Интернационала, при словолитне им. Гуттенберга и Ремонтно-Машиностроит. зав. Звенигородская, 20, т. 552-20 и Гражданская (б. Мещанская), 13, т. 566-33. Зав. врач Казаков П. Т., пр. 12—1 ч.

Медпункт при Государств. ф-ке шерстяных изделий им. тов. Бела-Куна. Екатерингофка, 9/2, т. 139-85. Зав. Бусова Е. Н.

Медпункт при типографии им. Е. Соколовой. Пр. Кр. Командиров (б. Измайловский), 29, т. 536-82.
Подача первой помощи.
Зав. врач Никольская Г. Д.

Медпункт при Цементном заводе им. т. Воровского (б. «Нева»). Тентелевская, 52, т. 563-27.
Зав. врач Аккерман В. В.

Медпункт 2 Пивоваренного завода «Стенька Разин». Ул. Стеньки Разина (б. Эстляндская), 8, комм. 131-61.
Зав. врач Аронсон А. М. Пр. во все время работы на зав.

Об'единенный медпункт ф-ки «Спутник». Цветочная, 27/29, т. 532-06.
Зав. врач Костецкий Б. О.

Медпункт завода «Электросила». Московское шоссе, 4, т.т. 129-58 и 571-18.
Зав. врач Фансмит В. В.

Медпункт при Черниговском холодильнике. Черниговская, 9.
Зав. врач Тонконогий Я. Е.

Медпункт при Инст-те Инженеров Путей Сообщения. Международн. (б. Забалканский), 9, кв. 31.
Зав. врач Иванов Н. В. Пр. беспл. студ., професс., препод. и служ. с их сем.

Медпункт типографии Петрогр. отд-ния главной конторы «Изв. ВЦИК» «Красный Агитатор». 7 Красноармейск. (б. 7 рота), 26, т. 541-42.
Оказание перв. пом.; пр. от 11—1 ч. дня. Зав. врач Варшавчик С. М.

Медпункт при 1-й Гос. Электрической станции (б. О-ва 1886 г.). Обводный кан., 76, т.т.: 155-61, 576-90.
Пр. по внутр., хирург., детск., ушн., горл., нос. и зубн. бол.
Зав. врач Кавенокий Л. Б., врачи: ушн., нос., горл. бол. Иванова Н. А., внутр. и детск. бол.: Кавенокий Л. Б., Солонцов К. М., зубврачи: Виткина А. Я., Виткина Д. Я.
Функционир. круглые сутки, прин. бесплатно рабоч., служ. станции и чл. их сем.; им оказывается также беспл. кварт. пом. в течение круглых суток.

Медпункт при Государств. Тентелевском Химическом заводе. Нарвск. заст., Химический пер., 5.
Зав. лекпом Яуре А. И. Пр. беспл.; прин. рабочие и служ. завода и чл. их семейств.

Медпункт при маслозаводах «Красная Звезда» и Гор. Главном Газовом заводе. Обводный кан., 78-а, т. 586-09.
Зав. врач Браун П. М.

Петроградский р.

Медпункт при заводе «Знамя Труда». Дивенская, 1, ул. Кр. Зорь (б. Каменноостровский), 11.
Зав. врач Барбарин В. И. Пр. с 8—4 ч.

Медпункт при Госуд. Лесопильном заводе «Советский». Петр. остр., Ольховая, 1, т. 146-20.
Оказание перв. пом. по всем спец. Прин. рабочие и служ. завода беспл.
Зав. врач Волова С. Д., зубврач Красносельская Л. В.

Медпункт при заречных станциях Петрогр. Горвода. Петроградская наб., 6, т. 530-17.
Зав. врач Ханин С. Я. Пр. еж. беспл. рабоч., служ. и чл. их сем. заречных частей Горвода.

Медпункт типографии «Печатный Двор». Гатчинская, 26.
Амбулат. пр. Врачи: Калинин, Кравец. Соловьев, Сухинин.

Медпункт при Электротехническом Институте. Аптек., остр., Песочная, 5, учебн. зд., т. 141-15.
Подача перв. пом. студентам Института.
Зав. врач Ушаков В. Г. Пр.: пятн. и вторн. от 5—7 ч. в., проч. дни от 10—11 ч. у., кроме праздн. Подача перв. пом. на квартир. еж. по вызову.

Медпункт Главного Ботанического сада (медпункт ГБС). Песочная, 1/2.
Зав. врач Рындин В. Н. Пр. от 9—11 ч. у.
Подача перв. пом. и на кварт. еж. по вызову.

Медпункт Телефонно-Телеграфного завода им. Кулакова. Ул. Эдиссона (б. Грязная), 10/12, т. 541-18.
Зав. врач Любарский Я. Г. Пр. беспл., по зубоврач. пр. платн., по таксе Губздрава.

Медпункт при заводе «Электрик» им. А. К. Скороходова. Аптек. остр., Лопухинская, 8.
Зав. врач Бронников А. Н.
Открыт еж. для оказания перв. пом. рабоч. и служ. предпр. в течение рабоч. дня (с 9—5 ч.).

Медпункт при Швейной ф-ке «Красный Парус». Петровский пер., 5/7, т. 540-24.
Зав. врач Алявдина М. Л.

Медпункт Монетного двора. Петропавловская креп., т. 149-08.
Зав. врач. Вицкая А. В.
Открыт во все время работы Монетного двора (от 8 ч. 45 м. у. и до 10 ч. в.); принимаются рабочие завода.

Об'единенный медпункт первой помощи при Бумагопрядильной ф-ке им. «Свердлова», Гардинной им. «Самойловой» и Фортепианной им. «Луначарского». Петроградская наб., 34, т. 547-45.
Зав. врач Разумихин В. С. Пр. еж. от 8—4 ч. д.

Медпункт при Домах Отдыха Трудящихся. Остр. Трудящихся (б. Каменный), Большая алл., 4.

БУМАГА ЦЕНТРОБУМТРЕСТА

Оказание врач. пом. амбулаторн. типа по всем спец.

Зав. врач Абрамович Е. А., **врачи:** терап.: Абрамович Е. А., Яковлева З. В., гинекол. Печерская Ф. М.

Пр. от 10—4 ч. д., принимаются беспл. отдых. и служ. Домов Отдыха.

Медпункт при Судоремонтных мастерских ВТУ Откомхоза. Нов. Дер., Строгановская наб., 3-в, т. 532-68.

Зав. врач Файн М. С. Пр. еж. от 10—4 ч. д.

Медпункт Авиационного зав. «Красный Летчик». Строганов. наб., 1, т.т.: 131-14 и 584-42.

Амб-ия — отд-ния: внутр. и хирург.

Зав. врач Яроцкий Б. А., пр. от 2—4 ч. Принимаются бесплатно рабочие, служ. и их семьи от 9—5 ч. в.

Медпункт зав. б. «Тюдор» — Об'единенный Государственный Аккумуляторный завод. Ул. Грота, 6.

Зав. врач Денисова Л. П., пр. от 2—4 ч.

Медпункт при Электровакуумном заводе. Лопухинская, 14-а.

Зав. д-р Гинсберг И. М. Пр. еж. от 12—3 ч. д. рабоч. и служ. завода.

Центральный р.

Медпункт Гл. Станции Городских Водопроводов. Ул. Воинова (б. Шпалерная), 56, т. 542-53.

Зав. д-р Стояновская В. Л., пр. от 10—12 ч. еж., кроме праздн.

Медпункт Коммунист. им. т. Зиновьева Университета. Дв. Урицкого (б. Таврический), ул. Воинова (б. Шпалерн.), 47.

Зав. Грин Л. Д., **врачи:** нервн. бол. Грин Л. Д., внутр. Арлюк-Мараева О. Г., детск. и внутр. Рабинович Д. Р.

Пр. от 10—4 ч. д. студ. и служ. с их сем.

Медпункт при Петрогубсуде. Фонтанка, 16.

Зав. врач Левицкий И. Н., пр. служ. от 1—3 ч. д.

Медпункт при прачечной Откомхоза. Фонтанка, 4.

Зав. врач Левицкий И. Н. Пр. от 11—1 ч. д.

Медпункт Гос. ф-ки одежды им. тов. Домбаля. Ул. Желябова (б. Б. Конюшенная), 21, т. 540-25.

Зав. врач Хародзинский Б. Е. Открыт еж. от 9—5 ч. в.

Медпункт Городск. жел. дор. Ул. зодчего Росси (б. Театральная), 1/3, комн. 90 и 91, т. 564-32.

Пр. по внутр., хирург., женск., глазн., нервн., кожн. и венер., детск., ушн., горл., нос. и зубн. бол.

Зав. Горнштейн Л. Я., пр. от 1—4 ч. д., **врачи:** Горнштейн, Вайнштейн, Канпель, Колпакчи, Меерович, Сорокова, Шрайбер.

Больные принимаются без ограничен. врем. Бесплатно — рабочие и служ. Городск. жел. дор., а также члены их семейств.

Медпункт Губфинотдела. Кан. писат. Грибоедова (б. Екатерин. кан.), 30/32.

Зав. врач Якобовский С. В. Прием от 12—3 ч. д.

Медпункт 1-й Петрогр. школы среднего комсостава милиции (ТПШМ). Ул. Гоголя, 8, т. 135-12.

Амбулаторный прием по внутренним болезням; подача первой хирургической помощи.

Зав. д-р Соловьев А. И.

Медпункт при Гос. ф-ке произв. одежды им. Володарского. Комиссаровская (б. Гороховая), 15.

Прием по всем болезням ежедневно, кроме праздничных дней, от 10—2 ч. д.

Зав. врач Исаев В. П.

Медпункт при Педагогическом Ин-те Дошкольного образования. Казанск., 3.

Зав. врач Дитмар Е. Ф.

Медпункт при Петрогр. Губ. Отделе Народного Образования (ГУБОНО). Казанская, 7.

Зав. врач Орнатский В. И.

Прием бесплатный для служащих и посетителей Отдела при заболеваниях острого характера и требующих неотложной помощи.

Медпункт при Ардоме Петрогр. Уголовного Розыска. Мойка, 43, т. Губмилиции, комм. Ардом.

Зав. врач Нечаев В. А.

Медпункт при Телефонной станции. Ул. Герцена (б. Морская), 20, т. 142-81.

Подача первой помощи во всех случаях производится круглые сутки, не исключая и праздн.

Зав. врач Тривуш Л. О., прин. рабочие и служ. Телеф. сети.

Медико-санитарная часть Петрогубмилиции. Пл. Урицкого (б. Дворцов.), 8, комм. ПГМ.

Пр. по всем спец.

Зав. Гродницкий Л. П., пр. 10—4 ч. д., **врачи:** вен. и кожн. бол. Бараден А. Я., зубн. бол. Блюменау Ф. Б., ушн., горл. и нос. бол. Ветвинов М. С., хирург. бол. Мальчевский, женск. бол. Рамм И. Е., внутр. бол. Роговин Е. М., внутр. и детск. бол. Штернберг С. Я.

Дежурство врач. круглые сутки. Пр. сотр-ки Милиции и их семьи бесплатно.

Медпункт при Авто-Мастерских ПВО. Ковенский пер., 5.

Зав. врач Цвинев В. А., пр. от 2—3 ч. д. Пр. беспл. рабочих автомастерских ПВО, от 9—5 ч. в.

Медпункт Военной типографии Штаба РККА. Пл. Урицкого (б. Дворцовая), 10.

Пр. по всем спец. Зав. врач Маркузе. Пр. от 12—4 ч. еж., кроме праздн., бесплатный; принимаются рабочие и служ. типогр.

Медпункт при Совете Центр. р. Пр. 25 Октября, 41, т. 136-53.

Пр. по всем болезн. Зав. Гингер С. Г., пр. от 1—3 ч. д. Принимаются бесплатно служащие Исполкома и его отделений и члены их сем.

Медпункт Почтамта. Ул. Союза Связи (б. Почтамтская), 14.

Зав. врач Покровский А. П.

IX. ПУНКТЫ КВАРТИРНОЙ ПОМОЩИ.

Вызов врачей на квартиру к трудовым группам населения, не имеющим возможности по болезни пользоваться амбулаторным лечением.

Василеостровский р.

Пункт кв. пом. при амбулат. № 17 — Пр. Пролет. Победы, 71/17, т. 557-85. Функц. 9-9 ч. веч. Зав. врач Борисковский И. П.

Пункт кв. пом. при амбулат. № 18 — О-в Голодай, Уральская, 10, т. 183-06. Функц. 9-9 ч. веч. Зав. врач Орешкин П. И.

Пункт кв. пом. при амбулат. № 16 — В. О., 8 лин., 41, т. 555-03. Функц. круглые сутки. Зав. врач Левит.

Пункт кв. пом. при амбулат. № 19 — В. О., Гаванская, 30, т. 588-31. Функц. круглые сутки. Зав. врач Сербплатьев.

Володарский р.

Пункт кв. пом. при амбулат. № 28 — М.-Охтенский, 21. Функц. 9-9 ч. веч. Зав. врач Бреслав.

Пункт кв. пом. и ночного дежур. при амбулат. № 5 — Лиговка, 130, т. 593-46. Функц. круглые сутки. Зав. врач Каган С. М.

Отд-ние пункта кв. пом. при амбулат. № 5 — Волкова дер., Волковский пр., 9. Функц. 9-9 ч. веч. Зав. врач Каган С. М.

Пункт кв. пом. при амбулат. № 76 — Пр. с. Смоленского, 67, т. 557-48. Функц. круглые сутки. Зав. врач Урбан.

Отд-ние пункта кв. пом. при амбулат. № 76 — Стеклянный гор., Глазурная, 43. Функц. 9-9 ч. веч. Зав. врач Урбан.

Пункт кв. пом. при лечебн. зав. № 79 (б. Обуховский зав.) — Пр. с. Александровского, 52. Функц. 9-9 ч. веч. Зав. врач Глезер.

Пункт кв. пом. и ночного дежур. — 10 Советская (б. Рождественск.), 10/30. Функц. круглые сутки. Зав. врач Ловцкий.

Выборгский р.

Пункт кв. пом. при амбулат. № 68 — Пр. К. Маркса (б. Б. Сампсониевский), 78, т. 558-73. Функц. круглые сутки. Зав. врач Карфункель А. Р.

Пункт кв. пом. при амбулат. № 73 — Лесной, 2 Муринский, 54, т. Лесн. подст. 42. Функц. круглые сутки. Зав. врач Бенесловский И. П.

Пункт кв. пом. при амбулат. № 74 — Удельная, Удельный пр., 61, т. Лесн. подст 47. Функц. круглые сутки. Зав. врач Княжецкий В. Н.

Пункт кв. пом. при амбулат. № 29 — Б. Охта, Георгиевский, 48, т. 593-15. Функц. круглые сутки. Зав. врач Шустов.

Пункт кв. пом. при больн. им. К. Маркса (центр.) — Оренбургский пер., 4, т. 565-41. Функц. круглые сутки. Зав. врач Сервирог.

Пункт кв. пом. Порох. больн. № 81 — Пороховые, ул. Коммуны (б. Колтушское шос.), 6, т. 134-39. Функц. круглые сутки. Зав. врач Козьминский И. О.

Пункт кв. пом. при 2-ом Родильн. приюте — Кондратьевский (б. Безбородкинский), 29/24, т. 572-38. Функц. круглые сутки. Зав. врач Талантов.

Московско-Нарвский р.

Пункт кв. пом. при амбулат. № 61 — Смоленская, 1, т. 559-89. Функц. 9-9 ч. веч. Зав. врач Якубзон Я. Г.

Пункт кв. пом. при Центр. лечебн. им. Пирогова — Ул. Правды (б. Кабинетская), 18, т. 568-36. Функц. круглые сутки. Зав. врач Шиперович.

Пункт кв. пом. при амбулат. № 53 — Балтийская, 1/18, т. 155-90. Функц. круглые сутки. Зав. врач Леонов Я. И.

Пункт кв. пом. при амбулат. № 58 — Международный (б. Забалканский), 116, т. 584-20. Функц. круглые сутки. Зав. врач Варгафтик Г. Л.

Пункт кв. пом. при больн. им. Володарского — Ул. Стачек (б. Петерг. ш.), Путиловский зав. Функц. круглые сутки. Зав. врач Левицкий.

Пункт кв. пом. при «Скорой помощи» — Дровяная, 7, т. 159-40. Функц. круглые сутки. Зав. врач Гладкий.

Пункт кв. пом. при амбулат. № 51 — Пр. Огородникова (б. Рижский), 52, т. 586-25. Функц. 9-9 ч. веч. Зав. врач Рубашев М. Л.

Петроградский р.

Пункт кв. пом. при амбулат. № 34 — П. С., Колтовская, 32, т. 558-11. Функц. 9-9 ч. веч. Зав. врач Белиц М. Ф.

Пункт кв. пом. при амбулат. № 38 — Нов. дер., Гусева, 57, т. 586-28. Функц. 9-9 ч. веч. Зав. врач Сакс Н. Ф.

Пункт кв. пом. при амбулат. № 42 — Б. Пушкарская, 24/4, т. 557-49. Функц. круглые сутки. Зав. врач Гонценбах К. А.

Центральный р.

Пункт кв. пом. при б. Коломенской аптеке — Ул. 3 Июля (б. Садовая), 105, т. 569-45. Функц. 9-9 ч. веч. Зав. врач Осипова.

Пункт кв. пом. при Максимилиановской лечебн. — Максимилиановский пер., 2, т. 550-50. Функц. круглые сутки. Зав. врач Шустер.

Пункт кв. пом. при амбулат. Дворца Труда — Бульв. Профсоюзов (б. Конногвардейский), 21, т. 583-89. Функц. 9-9 ч. веч. Зав. врач Ставский В. В.

Пункт кв. пом. и ночного деж. — Ул. дек. Рылеева (б. Спасская), 18. Функц. круглые сутки. Зав. врач Перфильев.

Пункт кв. пом. при амбулат. № 4 — Лиговка, 41, т. 572-62. Функц. круглые сутки. Зав. Парышев.

Пункт кв. пом. при амбулат. № 1 — Очаковская, 8, т. 587-89. Функц. 9-9 ч. веч. Зав. врач Балонов М. М.

X. РОДИЛЬНЫЕ ДОМА И ПРИЮТЫ.

Василеостровский р.

Васильевский родильный приют. В. О., 21 лин., 12, т. 557-89.

Отд-ния: для рожен. и для родильн. Функционирует кругл. сутки. Заразные больные не принимаются.

Зав. врач Желтухин В. В.

Родильный дом им. Видемана. В. О., пр. Пролетарской Победы (б. Большой), 49/51.

Спец-сти: гинекол. и род., пр. абмулат. больн. еж. от 12—2 ч.

Главн. врач Кастанаев Г. М., орд-ры: Шварц А. В., Папе Л. Ф., Геккер Ф. В., Миткевич-Смирнова Е. Г., завхоз Евстигнеев М. В., бухг. Уртьев А. М.

Открыт круглые сутки, пр. амбулат. больн. еж. 12—2 ч. Больные принимаются за плату, а застрахов. служ. В.-О. района бесплатно.

Гаванский родильный приют. В. О., пр. Пролетарской Победы (б. Большой), 75-а.

Акушерское отд-ние на 20 кроватей. Роженицы принимаются за плату, установлен. Губздравом, застрахов.—беспл.

Зав. врач-акуш. Порошин М. Н., пр. 10—11 ч. у., завхоз Щелковская А. А., делопр. Стефанович З. С.

Функционир. кругл. сутки.

Володарский р.

1-й Рождественский Родильный Приют для туберкул. больн. Лиговка 4, т. 159-63.

Зав. проф. Судаков И. В., пр. ч. понед. и пятн. от 2—4 ч., врач Оболенская Н. А.

2-й Рождественский Родильный Приют. Старорусская, 5, т. 170-14.

Отд-ния: акуш. и гинеколог.

Зав. врач Чичулин Г. Н., пр. 5—7 в., завхоз Сухоручкина Е. А.

Открыт круглые сутки.

Смоленский Родильный Приют. Школьный пер., 4, т. 142-44.

Зав. врач Карпов К. М., пр. 10—12 ч., завхоз Шмидт С. Ф., делопр. Желудев Н. З.

Функционир. круглые сутки.

Выборгский р.

1-й Выборгский Родильный Приют. Бабурин пер., 5, т. 552-43.

Отд-ния: род. и послерод.

Зав. врач Адамович Л. Н., пр. от 10—2 ч. д., завхоз Шафир С. И., делопр. Дементьева В. Я.

Функционир. круглые сутки, суточное дежурство акуш., врач вызывается по мере надобн. Прием бесплатный для застрахован., остальные платно.

2-й Выборгский Родильный Приют. Тимофеевская, 24, т. 572-38.

Функционир. круглые сутки.

Зав. врач Пащенко Н. Н., завхоз Гендрихова М. Н.

Лесной Родильный Приют. Лесной, 2-й Муринский, 31/33, т. Лесной, 26.

Родовспомогат. учр.

Зав. Лукашев В. Ф., завхоз Самосудова А. Б.

Функционир. кругл. сутки. Пр. беспл. для застрах., учащ. и безработн. I и II гр. Все остальные платно.

Охтенский Родильный Дом. Б. Охта, Георгиевская, 48, т. 557-88.

Отд-ния: родовспом. и гинекол. Амб-ия по женск. бол. и акуш. Пр. круглые сутки, суточн. дежурство врачей.

Главн. врач Унгер А. Я., завхоз Чюмина М. А., делопр. Сергеева А. Н.

Функционир. круглые сутки.

Московско-Нарвский р.

Московско - Заставский Родильный Приют. Международный (б. Забалканский), 90, т. 558-99.

Стацпон. родовспомогат. учр-ие.

Глав. врач Банщиков М. Л., пр. 10—2 ч. д., врач-акуш. Филатова Н. А., завхоз Ребрикова Т. С., делопр. Карабчевская А. В.

Функционирует кругл. сутки.

Родильный приют Сев.-Зап. ж. д.—Боровая, 55, т. 561-25. Зав. Гиненевич А. М.

2-й Нарвский Родильный Приют — пр. Юного Пролетария (б. Ст.-Петергофский), 8, т. 558-98.

Зав. главн. врач Тарновский Н. В., пр. ч. 10—1 ч., завхоз Каспин С. Б.

Петроградский р.

2-й Петрогр. Родовспомогательн. Дом им. Шредера. Пет. ст., Малый пр., 13, т. 168-29.

Отд-ия: акушер. и гинеколог. Пр. еж. от 12—1 ч. д.

Зав. проф. Личкус Л. Г., пр. от 12—2 ч., завхоз Бабенко Е. А., бухг. Иоселевич Т. Е.

Функционир. круглые сутки. Принимаются бесплатно все застрахован., а также жены военнослуж. и безработн.

2-й Петровский Родильный Приют. Пет. ст., Лахтинская, 32.

Зав. проф. Скробанский К. К., завхоз Преминина В. Н.

Функционир. круглые сутки.

Центральный р.

12-й Родильный Приют. Демидов пер., 11.

Зав. врач Кувичинская Е. А., завхоз Федорова Е. П.

Функционир. круглые сутки.

Родовспомогательное заведение имени Снегирева. Надеждинская, 5, т. 570-58.

Отд-ния: родил. и гинекол. Пр. круглые сутки. Амбул-ия: пр. по женск. бол. от 10—12 ч. д. еж., кроме праздн.

Зав. проф. Окинчиц Л. Л., пр. от 1—3, т. 143-54, **врачи:** акуш., женск. б.: Бересневич Ф. И., Вейсман М. Л., Гентер Г. Г., Гусаков Л. А., Лебедев Ю. М., Миронова С. М., Окинчиц Л. Л., Островский В. М., Рыжков М. И., Терещенко Г. Г., Чичулин Г. Н., Хоршак А. Я., Юркевич Н. В., завхоз Песоченский С. С., бухг. Никитин В. И.

Функционир. кругл. сутки. Бесплатно застрах., учащ. и военные; остальные согласно обязат. постан., опубликован. в «Вест. Петросовета» от 5/VIII 1922 г. за № 62/135.

Коломенский Родильный Приют. Крюков кан., 25, т. 557-86.

Зав. Гусаков Л. А., завхоз Анкарина О. Н., делопр. Вайнтруб А. И.

Пр. от 10—4 ч. д.

Спасский Родильный Приют. Б. Под'яческая ул., 17/21, т. 555-69.

Зав. Деревянко Р. И., завхоз Вологдина А. К., делопр. Каллиникова А. М.

Функционир. круглые сутки.

АПТЕКИ.

Василеостровский р.

Андреевская аптека, В. О., 7 лин., 16/18, т. 166-14 — управл. Шехтер О. А. Открыта круглые сутки.

Василеостровская аптека, В. О., 8 л., 41/2, т. 152-36 — управл. Вигдорчик И. Г. Функционир. круглые сутки.

Б. Василеостровская аптека, В. О., Средний пр., 18, т. 173-51. Функцион. кругл. сутки.

Гаванская аптека, В. О., Гаванская, 25. Функцион. кругл. сутки.

ВЕСЫ РУССКИЙ МОТОР НОВЫЕ пр. 25 окт. 53 телеф. 538-23

Смоленская аптека, В. О., ул. Веры Слуцкой (б. 15 л.), 66, т. 577-89—зав. Бройдо Ф. М. Функционир. кругл. сутки.

Володарский р.

Александровская аптека, с. Александровское, 30 — управл. Гринцвейг В. М. Функционир. круглые сутки.

Курская аптека, Лиговская, 193, т. 139-55 — управл. Шаргородский А. Н. Функцион. кругл. сутки.

Малоохтенская аптека, Малоохтенский пр., 66, т. 580-84 — управл. Перлин М. А. Функционир. круглые сутки.

Заставская аптека, пр. с. Володарского (б. Шлиссельбургск.), 65—управл. Файнберг Б. А. Открыта круглые сутки.

Аптека при больнице им. Ленина, 2 Советская (б. Рождественская), 4 — управл. Бяков В. И. Функционир. 10 ч. у. до 10 ч. в.

Слоновая аптека, 8 Советская (б. 8 Рождественская), 17, т. 531-62—зав. Сосин Е. А. Функцион. кругл. сутки.

Аптека при Петровско-Спасск. М-ре, с. Смоленское, 67, т. 557-48 — управл. Гольдштейн М. М. Функционир. круглые сутки.

Александро-Невская аптека, пр. 25 Октября, 111, т. 173-75.

Выборгский р.

Большеохтенская аптека, Б.-Охтенский пр., 45, т. 554-25 — управл. Рахлин А. Я. Функционир. крулые сутки.

Ново-Лесная аптека, Лесной, 2-й Муринский пр., 61 — завед. Гефен Ц. Л. Функционир. круглые сутки.

Новосильцевская аптека, Лесной, 2-й Муринский, 15 — управл. Найшуль И. М. Аптека открыта с 12 до 6 ч. в.

Тимофеевская аптека, Кондратьевский пр. (б. Безбородкинский), 15, т. 584-31— управл. Шнейдерман И. М. Функционир. круглые сутки.

Удельнинская аптека, Удельная, Мариинская, 2—управл. Шиманский И. М. Функционир. круглые сутки.

Московско-Нарвский р.

Загородная аптека, Загородный пр., 21, т. 166-02 — управл. Лившиц Н. Д. Функционир. круглые сутки.

Обуховская аптека, Международный пр. (б. Забалканский), 16, т. 143-80 — управл. Тарнопольский С. Р. Функционирует круглые сутки.

Международная аптека, Международный пр. (б. Забалканский), 40, т. 134-36 — зав. Пахуцкий С. В., лаб. Полячек Я. Л. Функцион. кругл. сутки.

Аптека им. Зака, Международный пр. (б. Забалканский), 118, т. 162-86 — управл. Гальперин В. Л. Функционирует круглые сутки.

Старо-Петергофская аптека, пр. Юного Пролетария (б. Ст.-Петергофский), 16, т. 558-70 — управл. Голант Я. Л. Функционир. круглые сутки.

Троицкая аптека, пр. Кр. Командиров (б. Измайловский), 19, т. 161-80 — управл. Броверман Б. М. Функционирует круглые сутки.

Волковская аптека, дер. Волково, Михайловская ул., 11—управл. Шаргородский А. Н. Открыта с 10 до 5 ч.

Петроградский р.

Матвеевская аптека, пр. К. Либкнехта (б. Большой пр. Петр. Ст.), 43, т. 146-09 — управл. Моргулис А. В. Функционир. круглые сутки.

Петровская аптека, пр. К. Либкнехта (б. Большой пр. П. Ст.), 2, т. 160-17 — управл. Дубчанский А. М. Функционирует круглые сутки.

Петроградская аптека, пр. К. Либкнехта (б. Большой пр. Пет. Ст.), 96, т. 155-45 — управл. Баславский П. С. Функционир. круглые сутки.

Аптека при лечебнице «Самопомощь» (15-ая Коммунальная), Геслеровский пер., 15-а, т. 583-34 — управл. Ревич М. И. Работает с 10 ч. у.—10 ч. в. еж., по воскр. 12—8 ч. Отпуск рецептов исключительно бесплатный застрахов. и чл. их сем.

Каменноостровская аптека, ул. Красн. Зорь, 18, т. 178-36.

Строгановская аптека, Строгановская наб., 17, т. 139-54 — управл. Рабинович Г. Л. Функционир. круглые сутки.

Центральный р.

Аничковская аптека, пр. 25 Октября, 66, т. 167-51 — зав. Лойцянский С. Е. Функционирует круглые сутки.

Вознесенская аптека, пр. Майорова (б. Вознесенский), 33, т. 558-69 — управл. Тынянов А. П. Функционир. круглые сутки.

Глазовская (32 Коммунальная) аптека, Раз'езжая, 43, т. 538-99 — управл. Полячек В. Л., лабор. Гинзбург В. Я. Функционир. круглые сутки.

Аптека им. Желябова, ул. Желябова (б. Б. Конюшенная), 14, т. 541-34 — управл. Зазунский И. К. Открыта круглые сутки.

Знаменская аптека, пр. 25 Октября, д. 83, т. 142-92 — управл. Гинделиович Г. Е. Функционир. круглые сутки.

Казанская аптека (142-я Коммун.), Комиссаровская (б. Гороховая), 24, т. 561-31 — управл. Понизовский И. Я. Функцион. кругл. сутки.

Центральная аптека, пр. Володарского (б. Литейный), 47, т. 537-98 — управл. Левенберг Ю. Л. Функционир. круглые сутки.

Аптека и апт. склад Водздрава, Мойка, 68 (б. Мариинский Двор.)—завед. Исар Л. И.

Коломенская аптека, ул. 3 Июля (б. Садовая), 105, т. 569-45 — управл. Голант А. Л., завхоз Буткер А. Ф.

Аптека им. Тува, ул. декабр. Пестеля (б. Пантелеймоновская). 14. т. 134-48— управл. Гиндес И. А. Функционир. круглые сутки.

Николаевская аптека, ул. Марата, 49, т. 172-40.

2 Знаменская, ул. Восстания, 30, т. 168-87 — управл. Мирвис М. С. Функц. кругл. сутки.

82 аптека (б. Ново-Мариинская), ул. Декабристов (б. Офицерская), 27, т. 172-36.

Гомеопатическая аптека, пр. 25 Октября, 82.

САНИТАРНЫЕ БЮРО.

Центральный р.

Лиговка, 41, т. 561-38.

Ст. санвр. Жолдаков В. М., **1-й подр.**— санвр. Филаретов А. А., продов. санвр. Куренкова А. П.; **2-й подр.** — санвр. Бабаянц Р. А., Дымский В. М.; **3-й подр.**— санвр.: Якубович В. Ф., Гурвич Н. Р., прод. санвр. Далматов М. Ф.; **4-й подр.**— санвр. Ткаченко А. Г.; **5-й подр.**—санвр.: Парушев А. И., Имянитов М. А., прод. санвр. Земсков.

Володарский р.

Пр. 25 Октября, 174, т. 584-17.

Ст. санвр. Бинншток В. И., **6-й подр.**— уч. санвр.: Дорфман С. Я., Евдокимов М. П., подр. санвр. Остроумов М. Ф., продов. вр. Пассек А. П.; **7-й подр,**— уч. санв. Кочек С. А., подр. санвр. Лунц И. А.; **8-й подр.** — уч. санвр.: Молоков Ф. В., Фрумас Б. Г., подр. санвр. Булычев В. В.; **9-й подр.** — санвр. Зейлигер Д. Л., продов. санврач Шмидт.

Московско-Нарвский р.

Советский пер. (б. Гарновская), 11, кв. 5, т. 534-43.

Ст. санвр. Давыдов, **10-й подр.** — санвр.: Херсонский, Знаменский; **11-й подр.** — санвр. Шматко; **12-й подр.** — санвр.: Иоффе, Дьяков; **13-й подр.** — санвр. Каменцер, продов. санврачи: Субботин, Яблонский, Нилов и Антоневич.

Василеостровский р.

В. О., 16 лин., 15, кв. 2, т. 134-54.

Врид ст. санвр. Руссев Н. М., **14-й подр.** — санвр.: Кузнецов З. Г., Кравченко А. П.; **15-й подр.** — санвр. Шапиро, санпродврач Рюман.

Петроградский р.

Ул. Красн. Зорь (б. Каменноостровск.), 22, кв. 4, т. 551-20.

Ст. санвр. Омельченко А. П., **16-й подр.** — санвр. Дмитриев Н. З., подр. санвр. Магид М. Ф.; **17-й подр.** — санвр. Голованевский Н. Э., подр. санвр. Кизеветтер В. В., прод. санвр. Арень А. П.; **18-й подр.**—подр. санвр. Ракова Е. Д., прод. санвр. Куплетский С. М.

Выборгский р.

Симбирская, 12, кв. 34, т. 533-47.

Ст. санврач Иванов Н. А., **19-й подр.** — санвр. Аврамов В. В.; **20-й**

подр. — подр. санвр. Синдаровский Г. Ф., прод. санвр. Попов Н. В.; **21-й подр.** — подр. санвр. Харитонова Д. А., прод. санвр. Петров К. Н.; **22-й подр.** — подр. санвр. Рогинский В. М.; **Порох. уч.** — пом. санвр. Генник М. Ф.; **Больше-Охтенск. уч.** — санвр. Любоцкая А. В.; **Удельнин. уч.** — пом. санвр. Иванов А. К., прод. санвр. Попов.

ЛАБОРАТОРИИ.

Петроградский Бактериологический Институт им. Пастера. Петр. ст., пр. Карла Либкнехта (б. Большой), 35, т. 171-97. См. **«Научные учр-ния».**

Бактериологическая Лаборатория им. Мечникова. Ул. Л. Толстого (б. Архиерейская), 8.

Лабор-ия изготовляет вакцины и сыворотки: противодифт., гонок., стафилок., автогенн. и др.

Зав. Линникова М. А., пр. ч. от 12—3 ч., зам. Лихачев М. М., завхоз Александрова Е. И., бакт-ги: Романов С. В., Соколова Ю. В., Беляева О. М., Исаева Л. В.

Пр. ч. от 11—3 ч. Отпуск беспл. для НКЗ и Губздрава.

І-й Оспопрививательный Институт им. Дженнера. Раз'езжая, 9, т. 182-92.

Изготовление оспенного детрита, прививка оспы и продажа детрита.

Зав. професс. Гамалея Н. Ф.

Центр. Губернск. Химико-Бактериологическая Лаборатория. Ул. 3-го Июля (б. Садовая), 37, т. 557-82.

Хим.-гигиен. отд. занимается исследов. пищ. продукт., напитк. и предм. дом. обихода.

Бактериолог. отд., кроме исслед. пищ. прод., занимается медиц. исслед., для целей диагн. и санит.

Зав. Левин П. И., **хим. отд.** — ст. хим. Маразуев Н. П., хим. Виллим И. О., **бакт. отд.** — зав. Яковлев В. И., врачи-бакт.: Окунев П. П., Манойлова-Григорьева О. С.

Аналитическая Лаборатория Центр. р. Надеждинская, 24, т. 574-95.

Производство медиц. клинич. анализов. Лабор-рия открыта еж. от 10—4 ч. дня.

Зав. Босин А. Г., пом. Орнштейн М. С.

Пр. платн. и беспл.

Центр. Лаборатория Венерологического Совета. Пр. Майорова (б. Вознесенский), 27, т. 161-63.

Исслед-ие крови и др. матер. на присутствие венерич. бол.

Зав. Ширвиндт С. Л., пр. по вторн. и пятн. от 3—6 ч. веч.

Вакцинно-Сывороточная Комиссия при Губздравотделе. Ул. Пролеткульта (б. Екатерининская), 1, комн. 107.

Разработка вопросов по вакцинации и серотерапии в Институтах и лабораториях Петрогубздрава.

Предс. проф. Гамалея Н. Ф., секр. д-р Филаретов А. А.

Петрогр. Химическая Лаборатория Наркомфина. Кан. пис. Грибоедова (б. Екатерининский), 51, т. 190-87.

Производство исслед. и испытаний сырья и продуктов промышл. и торговли, по заданиям Гос. учрежд. и частных лиц.

Зав. Гирс В. А., пр. ч. от 10—11 ч., пом. Сулима М. П., пр. ч. от 11—12 ч., лаборанты: Ильницкий Р. П., Крестинский В. Н.

Центр. Санитария и Бактериологическая Лаборатория (подв. Водздраву). Университетская наб., 25, т. 146-34.

Зав. Мордберг Л. К., врачи-лабор-ты: Козлов Г. А., Ермолаева-Рожкова А. Ф.

Химико-Фармацевтическая Лаборатория Петромедторга. Лиговский пер., 3, т. 142-90.

Отд-ния: лаборат., фасовочн., ампульн., отд. питат. вещ.

Зав. Фейгельсон Л. Р., пр. от 10 ч. у. до 5 ч. веч., пом. Демба А. И.

Функционир. с 9 ч. у. до 5 ч. в.

Центральная Аналитическая Лаборатория Петромедторга. Казанская ул., 12, т. 164-58.

Зав. Бергольц М. Е. Открыта с 10 ч. утра до 6 ч. веч.

Петрогр. Окр. Военно - Ветеринарная Бактериологическая Лаборатория. Ул. Скороходова (б. Б. Монетная), 3-б. Зав. Каменский В. К.

Окр. Химико-Бактериологическая Лаборатория при ПОВСУ. Аптекарский пр., 7, т. 547-14.

Врид. зав. Рогов В. С., лабор. Чесноков И. Е.

Лаборатория Окт. ж. д. — Петроград-товарная. Зав. Магницкий А. Н.

Лаборатория Сев.-Зап. ж. д. — Загородный, 52, т. комм. Сев.-Зап. ж. д.. Зав. Щедровицкий С. Г.

Лаборатория Мурм. ж. д. — Лиговка, 44. Зав. Архипианц Н. Н.

Питомник Опытных Лабораторных Животных Петрогубздравотдела. Лесной, Б. Об'ездная, 4.

Снабжение лабор-ий опытными животными за плату по установл. ценам. Зав. Давыдов А. И.

Выдача животных с 11—2 ч. еж., кроме воскр. и праздн. дней.

РАЗНЫЕ УЧРЕЖДЕНИЯ ЗДРАВООХРАНЕНИЯ.

Малярийная станция. Ул. Рентгена (б. Лицейская), 5, кв. 8.

Учреждение по обслед. и организ. мер борьбы с малярией в Петр. и губ. Зав. д-р Шингарева А. И., пр. от 11—1 ч.

Оспопрививательная организация. Ул. Пролеткульта (б. Екатерининская), 1, Губздравотдел, к. 107.

Зав. д-р Вигдорович М. В., пр. от 10—4 ч. еждн.

Прививочный Отряд. Пр. 25 Окт., 83.

Производство за плату и беспл. прививок против холеры и брюшного тифа.

Зав. д-р Плахов, пр. от 10—4 ч. еж.

Петрогр. Отделение Протезирования. Пр. К. Маркса (б. Б. Сампсониевский), 9/12, т. 566-20.

Изготовл. искусств. конечности: ноги, руки, фикционн. аппараты, корсеты и всевозм. ортопед. приспособл. Сапожно-ортопед., протезно-оборочная и оптич. мастерские, стац. для хирург. долечивания и помещения инвалидов на время изготовления протезов.

Прием производится Рабоче-Ортопедич. Комиссией, которая пр.: по вторн., четв. и субб., кр. прздн. дней; запись от 10—1 часу.

Зав. врач Альбрехт Г. А., пр. от 1—3 ч., комисс. Гусев Ф. И., пр. от 1—3 ч., **врачи:** Альбрехт Г. А., Бражников Б. К., Степанов Т. М., завхоз Дралинский С. Г., пр. от 10—12 ч., бухг. Шалиско И. И., пр. от 10—12 ч.

Пр. инв. войны и труда за счет государства. Платные заказы по расценке НКЗ, кроме того, производится снабж. очками по ордерам Губсоцстраха, Собеса, Губздрава и Наробраза, а также продажа очков, пенснэ, фицу и проч. предм. опт. снабж. по расценке Петрогубздрава.

Золотоношское Изоляционное Убежище. Золотоношская, 5, т. 557-83.

Херсонское Изоляционное Убежище. Херсонская, 35/37.

Изоляция здоровых людей на время дезинфекции их квартиры по заболеванию в ней инфекц. бол. Дезинфекция одежды и белья людей, прибывших из заразных очагов на изоляцию.

Функционир. круглые сутки.

Зав. д-р Давидсон Д. Г.

Дезинфекционно - Ремонтная Бригада. Финский пер., 4, т. 564-25.

Производство очаговых обезараживаний на всей территории г. Петрогр. и окр.

Зав. врач Пацановский П. А., пом. зав. проф. Окуневский Я. Л., **врачи-эпидем-ги:** Пацановский П. А., Окуневский Я. Л., Пумпур Э. Д., завхоз Лесман Л. А., делопр. Шагина М. Я.

Функционир. до выполнения полностью нарядов в течение 5—7 часов, не исключая праздн.

Обслуживание всего города и окрестн. безвозмездно. Требуется удостоверение пользующего или сан. врача.

Дезинфекционная Камера Выборгск. р. Шоссе Революции (б. Колтушское).

Заведующий-лекпом Михайлов, пр. от 10—4 час.

Александровская Санитарная Баня. Фонтанка, 132.

Заведующий Белов.

Функционирует по мере надобности.

Санит.-дезинф. отряд С.-З. ж. д. — Загородный, Виндавск. вокз. Зав. Яковенко В. А.

Санит.-дезинф. отряд 4-й версты С.-З. ж. д. — зав. Яковенко В. А.

УЕЗДНЫЙ ОТДЕЛ ЗДРАВООХРАНЕНИЯ (УЗДРАВОТДЕЛ).

2 Советская (б. Рождественская), 9, т. 552-08.

Зав. Цукерман М. Е., зам. уездн. врач Свитальский В. В.

ВЕСЫ РУССКИЙ МОТОР РЕМОНТ
пр 25 Ок. 53
Телеф. 538-23

Юстиция.

По положению о судоустройстве РСФСР, принятому на IV Секции ВЦИК IX Созыва 31 октября 1922 г., структура суда такова: 1) Народные Суды, 2) Губернские Суды и 3) Верховный Суд Республики.

I. **Народный Суд** рассматривает уголовные и гражданские дела в составе: а) Единоличного Народного Судьи, б) Народного Судьи и двух Народных Заседателей. **Единоличному** Народному Судье в порядке судебного приказа подсудны исключительно те **уголовные** дела, которые предусмотрены ст.ст. 81 без. литер., I ч. 139-а, 215-227 Угол. Код.; все остальные дела, подсудные Народному Суду подлежат рассмотрению в составе Народного Судьи и двух Народных Заседателей. По **гражданским** делам Народный Судья **единолично** рассматривает дела о выдаче судебных приказов и по особым производствам, кроме подведомственных Губернскому Суду дел об освобождении от военной службы по религиозным убеждениям (ст.ст. 226-230 Гражд. Проц. Код.) и дел по жалобам на действия нотариуса (ст.ст. 231-234 Гражд. Проц. Код.). Ведению Народного Судьи и **двух заседателей** подлежат все дела, возникающие из гражданских взаимоотношений, за исключением предусмотренных ст.ст. 22, 23 и 24 Гражд. Проц. Код.

II. **Губернский Суд** действует: а) в качестве **Судебного** центра губернии и органа непосредственного надзора за деятельностью подведомственных ему Народных Судов, б) в качестве органа **кассационного** рассмотрения восходящих до него кассационных жалоб и протестов на решения подведомственных ему Народных Судов и частных жалоб на определения тех же судов и в) в качестве суда **первой инстанции** по делам, отнесенным законом к ведению Губернского Суда.

Ведению Губернских Судов подлежат **уголовные** дела: а) о преступлениях государственных, предусмотр. ст.ст. 57-73 и 119 Угол. Код., б) о преступлениях против порядка управления, предусмотр. ст.ст. 74-78, 80, 82-86, 89, 91, 92, 95, 2 ч. 97 Уг. Код., в) о преступлениях должностных лиц, предусмотр. 1 ч. ст.ст. 105, 107, 109, 116, 117 и ст. 106 Уг. Код., а также ст.ст. 110-112, 2 ч. ст.ст. 113, 114, 114-а и ст. 115 того же Код., г) о преступлениях, предусмотр. ст.ст. 128, 128-а, 130, 142-145, 147, 148, 149, 160, 161, 166-171, 180, п.п. «в» и «ж», 180-а, 183, 184, 197 Уг. Код. и г) дела, связанные с нарушением правильной деятельности ж. д. и водного транспорта (входившие до издания закона 23/XI 1923 г. в компетенцию военно-транспортных трибуналов).

Дела, предусмотренные ст.ст. 126, 132, 133, 134, 156 Уг. Код. подлежат рассмотрению **Особых Камер** Нарсуда по делам о нарушении законов о труде (Код. зак. о труде, ст. 169).

Ведению Губернских Судов подлежат **гражданские** дела: а) по искам, цена коих превышает 500 руб. зол., б) по искам к государственным органам или к должностным лицам об убытках, причиненных незаконными или неправильными действиями в административном порядке, а также о возврате неправильно отобранного и отчужденного имущества, в) по искам, пред'явленным к Уездному Исполнительному Комитету или Городскому Совету Уездного города в целом (а не к их Отделам), г) по искам, вытекающим из договора товарищества, из авторского права, и с права на промышленные изобретения, на товарные, фабричные знаки, модели и фирмы.

III. **Верховный Суд РСФСР** (находится в Москве) действует в составе: а) Президиума Верховного Суда, б) Пленарного Заседания Верховного Суда, в) Кассационных Коллегий Верховного Суда по уголовным и гражданским делам, г) Судебных Коллегий по уголовным и гражданским делам, Военной и Военно-Транспортной Коллегии Верховного Суда, д) Дисциплинарной Коллегии Верховного Суда.

Судебной Коллегии Верховного Суда, в качестве суда первой инстанции подсудны **уголовные** дела: 1) дела исключительной важности, переданные на рассмотрение Судебной Коллегии постановлениями Президиума ВЦИК или Пленума Верховного Суда, а равно предложенные к рассмотрению Судебной Коллегии Прокурором Республики и Начальником ГПУ Н. К. В. Д. Судебная Коллегия при этом в праве дела, предложенные на ее рассмотрение Прокурором Республики или Начальником ГПУ, принять к своему рассмотрению или же передать для рассмотрения в любой Губернский Суд по своему усмотрению; 2) дела по обвинению в преступлениях по должности членов ВЦИК, Народных Комиссаров, членов Коллегии Народных Комиссариатов, членов Президиума ВСНХ, членов Реввоенсовета Республики, членов Коллегий Верховного Суда, Помощников Прокурора Республики, членов Коллегий ГПУ НКВД, полномочных послов и аккредитованных при иностранных правительствах должностных лиц; 3) дела по обвинению в преступлениях по должности Губернских Прокуроров и их помощников, членов Президиума Губисполкома, заведывающих отделами, председателей и заместителей председателей Губсудов, при чем все означенные в сем пункте дела могут быть приняты Судебной Коллегией к своему рассмотрению, или же переданы ею в другой какой-либо Губсуд в зависимости от важности дела.

Верховному Суду по **Гражданской** Судебной Коллегии подсудны дела по искам к Народным Комиссариатам или приравненным к Народным Комиссариатам Центральным учреждениям и к Губисполкомам в целом (а не к их отделам и управлениям).

В качестве **Кассационной** инстанции Верховный Суд рассматривает жалобы и протесты на приговоры Губсудов и Трибуналов, а также на решения Губсудов.

Военной коллегии Верховного Суда, действующей в качестве суда первой инстанции, подсудны: 1) дела, из'ятые из ведения военных трибуналов постановлением военной коллегии или переданные военной коллегии постановлением кассационной коллегии или пленумом Верховного Суда; 2) дела по обвинению в преступлениях по должности и других преступных деяниях, отнесенных к производству военных трибуналов: начальника и комиссара штаба Рабоче-Крестьянской Красной Армии, пом. нач. и пом. комиссара того же штаба, нач-ков упр-ний и отделов штаба и комиссаров при них; нач-ков и комиссаров упр-ний, непосредственно подчиненных Реввоенсовету Республики и Революционным Военным Советам фронтов; командующих фронтами, армиями и военными округами и заместителей этих командующих; нач-ков, комиссаров штаба округа, фронта, армии, командиров корпусов, начальников штаба корпуса, пом-ков и комиссаров при них; предс-лей, зам-лей и членов военных трибуналов фронтов, армий и корпусов, нач-ков особых отделов фронтов, армий и корпусов и их пом-ков, военных прокуроров и их пом-ков. Данная персональная подсудность распространяется одинаково по морскому ведомству, соответственно занимаемым должностям.

Военно-транспортной коллегии Верховного Суда, действующей в качестве суда первой инстанции подсудны: 1) Дела, из'ятые из ведения военно-транспортных трибуналов постановлениями кассационной коллегии или пленума Верховного Суда; 2) Дела по обвинению в преступлениях по должности и других деяниях, отнесенных к производству транспортных трибуналов: начальников и пом-ков нач-ков управлений и самостоятельных отделов НКПС; нач-ков и пом-ков нач-ков округов и упр-ний ж.-д. и водных путей сообщения; уполномоченных НКПС, предс-лей и членов пр-ний округов и упр-ний путей сообщения; председателей и зам-лей предс-лей окружных комитетов по перевозкам — предс-лей, их зам-лей и членов окружных военно-транспортных трибуналов, начальников и помощников начальников транспортных отделов ГПУ; предс-лей, членов президиумов и пр-ний професс. и кооп. организаций ведомства НКПС не ниже дорожного масштаба, и особых уполномоченных НКПС.

Пленум Верховного Суда, вправе дело, подсудное одной из коллегий Верховного Суда, передать на рассмотрение другой коллегии Верховного Суда.

Кроме вышепоименованных учреждений единой судебной системы (Народного Суда, Губернского Суда и Верховного Суда) и Военных Трибуналов существуют учреждения, снабженные судебными функциями на основании особых о них «положений» и обязанные руководствоваться правилами Гражданского Процессуального Кодекса с из'ятиями, установленными в относящихся к ним «положениях». Такими учреждениями являются **Арбитражные Комиссии и Земельные Комиссии** (волостные, уездные и губернские).

ПЕТРОГРАДСКИЙ ГУБЕРНСКИЙ СУД.

Фонтанка, 16.

Т.т. 1) кабин. предс. Губсуда 536-87, 2) зам. предс. по **Уг. дел.** 179-35, 3) **зам. предс. по Гражд. дел.** 551-50, 4) **ст. секр.** Губсуда 549-27, 5) **секр. Уг. отд.** 551-53, 6) **секр. Гражд. отд.** 585-43, 7) **Прокуратуры** 551-54, 8) **Следств. отд.** 156-77, 9) **Коменданта** 529-22, 10) **Хоз. ч.** 585-42, 11) **Гаража** 141-69, 12) **Нотариальн. отд.** 586-82, 13) **Инфор.-Статист. отд.** 589-05, 14) **Общ. канц-ия** 560-04, 15) **Комн. чл-ов Губсуда** 553-25, 16) **Особ. сессии по Труд. дел.** 553-28, 17) **Об'един. Нарсудов** (Московская, 10), 565-23, 18) **Об'един. Нарсудов** (Фонтанка, 24), 553-28, 19) **Об'един. Нарсудов** Моск.-Нарвск. р-на уг. 7-й Красноармейской (б. 7 роты) и Советского пер. (б. Гарновская ул.), 560-09, 20) Де-

журная Камера Нарсуда (Фонтанка, 24), тел. 149-37.

Предс. Губсуда Нахимсон Ф. М., т. 536-87, т. дом. 141-68, пр. ч. ежедн. 13-14 ч., **зам.** предс. по **Гражд.** отд. Озолин Я. Г., т. 551-50, т. дом. 129-16, **зам.** предс. по **Уг.** отд. Беляков Г. В., т. 179-35, т. дом. 583-35, **члены:** а) **Судебного Отделения Уголовного Отдела** — Березовский П. И., Борисов Н. В., Вайсман С. И., Дерзибашев И. Я., Ронкин М. Л., Тимофеев-Томашевский А. В., Яковченко Н. И., б) **Судебного Отделения Гражданск. Отд.** — Кирзнер А. М. в) **Кассационного Отделения Уголовн. Отд.** — Васильева Е. К., Волосик Ф. Ф., Домбровская Е. И., Рогаткин И. Ф., Чванников А. Н., г) **Кассационного Отделения Гражд. Отд.** — Дубровский В. С., Компалов Ф. С., Лютер в) **Кассационного Отделения Уголовн. Отд.** — Васильева Е. К., Волосик Ф. Ф., Домбровская Е. И., Рогаткин И. Ф., Чванников А. Н., г) **Кассационного Отделения Гражд. Отд.** — Дубровский В. С., Компалов Ф. С., Лютер Р. Г.. **Запасн. судьи: Кассационного Отделения Уголовн. Отд.** — Еремеев Я. Р., Смирнов Н. А., **Кассационного Отделения Гражданск. Отд.** — Менделеева Ц. М., Петров А. С., Топоров Н. А., **Секретарь Пленума** — Лупилова А. Е.

Секр-иат Губсуда — ст. секр. Лапик К. Л., т. 549-27, пом. Рубинштейн Г. И.

Общ. канц-ия — т. 560-04 — зав. Филиппова А. В.

Отд. Личн. Сост. — зав. Малинин Н. С.

Архив — зав. Горячев Н. И.

Бухг-ия — бухг. Филимонов Н. Н., т. 169-36.

Хоз. отд. — тел. 582-42 — зав. Соколов О. Г.

Комендатура—коменд. Кондаков А. Н., т. 529-22.

Медицинск. пункт — врач Губсуда Левицкий И. Н.

Инструкт.-Ревизион. отд. — зав. Воронцов П. И., зам. Шехтер Б. Е., **Ст. инстр-ры:** Рябчинский Н. Г., Гривцов Н. В., Громов И. А., Гансбург М. В., **Инстр-ры:** Гомелло И. В., Герваген Л. Л., Ипатов С. В., Естифеев Н. Н., Захаров М. М., Рабинович А. Г., Эйзен И. М., Хейфецович П. И., Тераевич Н. Ф., секр. Курчавова Е. Н.

Инфо-Статистич. отд. — т. 589-05 — ст. инстр. Веренинов Н. Н., инстр. Дедушик И. А.

Уголовн. отд. — секр. Немзер К. Л., т. 551-53, секр. суд. от. Васильев М. А., секр-ри суд. колл.: Галькевич Е. С., Грауфельд Б. А., Купцова Е. И., Чащина А. И., Сапир И. М., Кипарисов М. П., Нурман-Никитин Г. Н., Захарова Е. Н., Попова, Либина С. К., зав. суд.-исп. ч. Волков Б. П., секр. касс. отд. Кершинский Н. Г., секр-ри касс. колл.: Быков М. М., Ясинский Я. И., Паулин Г. А., Калугин К. И., Дьяконова Е. Ф.

Гражданск. отд. — секр. Степанова В. Н., т. 585-43, секр. Суд. Отд. Мирошычев П. Г., секр. колл. Козловская В. К., Давыдова Л. К., секр-ри касс. колл.: Холина В. В., Майзелис Я. Ф., секр-ри: Якимовская Н. Д., Жарова В. В., Норденштрем М. А.

Колл. Судебн.-Исполнит. — предс. Парамонов М. А., секр-рь Брандт Т. А., суд. исполн-ли: Загибенин С. С., Лавров-Карелин З. Л., Рубин Л. Р., Авксентьев А. Г., Барабин С. И., Юрьевич Н. И., Насуто А. А., Немцев А. В., Юганов С. А., Блюме П. И., Прокуров К. С., Кинский Г. В., Кудряшев В. К., Соколов Н. А., Мороз Г. Г., Смирнов В. А., Кооль А. М., Колляков Н. Д., Плискин М. Д., Амосов М. И.

Следств. отд. т. 156-77 — зав. Зальманов М. Д., ст. след-ли: Ривкин М. М., Демидов М. Д., Никольский В. В., Васильев А. С., Вяткин К. М., Игельстром В. А., Корженевский Т. Н., Клепачевский П. П., Куприянов А. П., Линдестрем В. В., Лопатинский П. Е., Максимов М. А., Орвид И. И., Чарыхов П. Г., Семенов В. А., Сергеев В. В., Красовский Н. Н., Бржезинский В. В., Любарский И. Н., Невский М. А., Юшкевич Б. А., Никольский С. В., Комаров Г. А., Рудавский В. А., секр. Андржевская З. А.

НОТАРИАЛЬНОЕ ОТД-НИЕ И НОТАРИАЛЬНЫЕ К-РЫ.

Нотариальные Конторы производят все действия, возложенные на них действующим законодательством в пределах своей территории (за исключением засвидетельствования копий, которые могут быть представлены в любую Нотариальную Контору).

Нотариальн. отд. — Фонтанка, 24 — т. 586-82 — зав. Дрожжин П. Т.

1-я Гос. Нот. к-ра — Центр. р. Фонтанка, 24 — нотар. Галебский А. Я., консульт. Глауберман Н. К.

2-я Гос. Нотар. к-ра — В. О. и Петр. р-ны. Тучкова наб., 2-б, зд. Промбюро — нотариус Струтинский В. В.

3-я Гос. Нотар. к-ра — Володарск. р-н. Советск. пр., 1/8 — нотариус Пержхало И. С.

4-я Гос. Нотар. к-ра Моск.-Нарвск р. 6-я Красноармейская (б. 6 рота), уг. Гарновской, 24. — нотариус Носырев Н. Г.

НАРОДНЫЕ СУДЫ (НАРСУДЫ).

1-ое Отд. (б. 3 Отд. 2 гор. р. и 4 доб. Центр. р., б. 6 Отд. 2 гор. р.). Б. Московская, 10, т. 565-23.

Границы: Левый берег р. Невы по Корабельной наб., наб. Красного флота (б. Английской наб.) до моста лейт. Шмидта, прав. стор. ул. Труда (б. Благовещенской улицы) и Крюкова кан., прав. бер. реки Фонтанки, включ. Галерный остров.

Нарсудья Епифанов И. Я., секр-ри: Кукин В. А., Вологдин П. А., **нарслед.** Харламов А. П., **доб. нарслед.** Розовский Л. З.

2-ое Отд. (б. Отд. 2 гор. р. и 2 доб Центр. р., б. 3 Отд. 1-го р.). Б. Московская, 10, т. 565-23.

Границы: Левая стор. Крюкова кан. и ул. Труда (б. Благовещенской ул.), наб. Красного флота (б. Английской наб.) до Республиканского моста. Сад Трудящихся (б. Александровский сад), правая стор. пр. Рошаля (б. Адмиралтейского пр.), прав. стор. Комиссаровской ул. (б. Гороховая) до Семеновского моста, прав. бер. р. Фонтанки до Семеновского моста, Крюков кан.

Нарсудья Брысков И. Б., секр-ри: Холин К. И., Вернер А. В., Курчавова В. Н., **нарслед.** Бродский Д. И.

3-е Отд. (б. 1 Отд. 2 гор. р. и 3 Доб. Центр. р., б. 4 Отд. 2 гор. р.). Пр. Володарского (б. Литейный), 12, т. 588-02.

Границы: Левая стор. Комиссаровской ул. (б. Гороховая ул.), пр. Рошаля (б. Адмиралтейск. пр.), пл. Урицкого, наб. 9 Января (1905 г.) (б. Дворцовая наб.) до Прачешного моста, прав. бер. р. Фонтанки до Семеновского моста.

Нарсудья Нелюбин Ф. П., секр-ри: Иванова Е. И., Степанцев К. В., **Нарслед.:** Рейтц Э. Г. и Штрикер В. Э.

4-е Отд. (б. 2 Отд. Смольн. р. и 1 доб. Центр. р., б. 1 Отд. 1 гор. р.). Фонтанка, 24, т. 553-28.

Границы: Левая стор. от моста пис. Белинского (б. Симеоновск. мост.), наб. р. Фонтанки до наб. Жореса (б. Французская наб.), наб. Жореса, наб. Робеспьера (б. наб. Воскресенская), Смольная наб., Калашниковская наб. до ул. Моисеенко (б. Б. Болотная), ул. Моисеенко левая стор., 9-я Советская ул. (б. 9-я Рождественская ул.), (между Греческим и Советским пр.), Греческий пр., левая стор. ул. Некрасова (б. Бассейная ул.), лев. стор. ул. пис. Белинского (б. Симеоновская ул).

Нарсудья Ковальский И. И., секр-ри: Крылова А. А., Коньков Ф. Ф., **нарслед.** Терехов С. С., **доб. нарслед.** Якимович Е. К.

5-е Отд. (б. 2 Отд. 1 гор. р.). Б. Московская, 10, т. 565-23.

Границы: От Чернышева моста левый бер. реки Фонтанки до моста пис. Белинского (б. Симеоновский мост), прав. стор. ул. пис. Белинского (б. Симеоновская ул.), прав. стор. ул. Некрасова (б. Бассейная), Лиговская ул. прав. стор., Раз'езжая ул., лев. стор. и Чернышев пер. лев. стор.

Нарсудья Пук Я. Г., **доб. нарсудьи:** Порочкина Е. А., Дмитриев И. Д., секр. Холин К. И., Гольдман Г. Л., **нарслед.** Альтшуллер М. З., **доб. нарслед.** Аничков Л. Б.

6-е Отд. (б. 1 Отд. Смольн. р., доб. Володарск. р., 5 Отд. 1 гор. р.). 2-я Советская ул. (б. 2-я Рождеств.), 18.

Границы: Пр. с. Володарск. (б. Шлиссельбургск. пр.) до Ал.-Невской лавры, пр. 25 Окт. (б. Старо-Невский пр.), до пл. Восстания, от пл. Восстания (б. Знаменская пл.), Лиговская ул., ул. Некрасова (б. Бассейная ул.), Греческий пр., 9 Советская ул. (б. 9 Рождественск. ул.), ул. Моисеенко (б. Б. Болотная ул.), лев. бер. р. Б. Охты, вкл. Салтыковскую богодельню, лев. бер. Оккервиль до пересечения с Соединительной веткою Финл. ж. д. и по ней до р. Невы.

Нарсудья Соколович М. И., секр-ри: Казаков Я. М., Николаев А. Н., **нарслед.** Вельяшев Г. В.

7-е Отд. (б. 7 Отд. 1 гор. р.). Пр. 25 Октября (б. Невский пр), 103.

Границы: Пл. Восстания, пр. 25 Окт. (б. Невский пр.), пр. с. Володарского (б. Шлиссельбургск. пр.) до Невского завода, Заводская ул., пути Октябрьской ж. д. (б. Николаевск. ж. д.) до Обводного кан., Обводн. кан. до Ново-Каменного моста, Лиговская ул. до пл. Восстания (б. Знаменская ул.).

Нарсудья Береговой Д. А., **доб. нарсудья** Клишевич Н. П., секр. Саакян Л. И., **нарслед.** Ардамацкий Л. В.

8-е Отд. (б. 2 Отд. Володарск. р.). С. Смоленское, пр. с. Смоленского, 35.

Границы: Пути Виндавск. ж. д. до Холерного кладб. и от него по б. границе города до Заводской ул., по Заводской ул. до левого бер. р. Невы, прав. бер. р. Невы от Соединительной ветки Финляндской ж. д., по ней до границы П. Клочки и по границе села поселка, а

ВЕСЫ РУССКИЙ МОТОР
ПЕРЕДЕЛКА МЕТРИЧ СИСТЕ
пр. 25 ок. 53

также Веселого Поселка, Мало-Рыбацкой, Сосновской и до зав. «Кр. Октябрь» (б. Уткиной Заводи).

Нарсудья Иванов А. И., секр. Анисимов В. П., **нарслед.** Максимов К. И.

9-е Отд. (б. 1 Отд. Володарск. р.). С.Рыбацкое, пр. с. Александровск., 17.

Границы: Пути Виндавской ж. д. от Холерного кладб. и от него по путям же до церкви Мирония, Обводн. кан. до путей Октябрьск. ж. д. (б. Николаевская ж. д.), по путям ее до Заводской ул. и от нее по б. границе города до Холерного кладбища.

Нарсудья Васильев П. Е., секр. Евсеев С. Н., **нарслед.** Киселев Н. П.

10-е Отд. (б. 6 Отд. 1 гор. р.). Уг. 7 роты и Советского пер., 25/11, т. 560-09.

Границы: Международный пр. (б. Забалканский пр.) от Ново-Московского моста, наб. р. Фонтанки до Чернышева пер., Раз'езжая ул., Лиговская ул., наб. Обводн. кан. до Ново-Московского моста.

Нарсудья Александрова Е. А., секр-ри: Кравцова О. М., Гердзюш С. С., **нарслед.** Зейфарт С. А.

11-е Отд. (б. 2 Отд. Моск.-Заст. р. и 2 доб. Отд. Моск.-Нарвск. р., б. 2 Отд. 1 гор. р.). Уг. 7 роты и Советского пер., 25/11, т. 560-09.

Границы: Корпусное шоссе до Корпусного поста — Путиловской ветки, Путиловская ветка, Лиговский кан. до Варшавской ж. д., Варшавская ж. д., Обводный кан. до церкви Мирония, Виндавская ж. д.

Нарсудья Умненков И. М., т. 560-09, секр. Блюмбаум Г. М., **нарслед.** Бужко Г. А.

12-е Отд. (б. 1 отд. Петерг.-Нарвск р. и 1 доб. Моск.-Нарвск. р., б. 2 отд. Петерг.-Нарвск. р.). Уг. 7 роты и Советского пер., 25/11, т. 560-09.

Границы: Остров Трухтанный, зав. «Кр. Путиловца» (б. Путиловский завод), берег Финского залива, остров Малый Грязный, остров Большой Грязный, Березовый остров, Григорьевский пер, Березин пер., р. Таракановка до ул. Стачек (б. Петергофское шоссе), до Сухопутной Таможни, от нее по ветке Соединительной ж. д. до путей Варш. ж. д., по путям до Лиговского кан., по каналу до Путиловской ветки и по ней до Корпусного шоссе, по Корпусному шоссе и Красносельскому шоссе.

Нарсудьи: Архипова Е. А. и Шагалов И. Е., секр. Смирнов К. А., **нарслед.** Левенсон А. С.

13-е Отд. (б. 1 отд. М.-Заст. р.). Уг. 7 роты и Советского пер., 25/11, тел. 560-09.

Границы: Канонерский о-в, Вольный о-в, наб. р. Фонтанки, до Обуховского моста, Международный (б. Забалканский пр.), до Ново-Московского моста, наб. Обводного кан., до путей Варш. ж. д., по путям до Соединительной ж. д. и по ней до Сухопутной Таможни, от нее по ул. Стачек (б. Петергофскому шоссе) до р. Таракановки, по реке Таракановке, Березину пер. и Григорьевскому пер. и территория Петроградск. Торгового Порта.

Нарсудья Минин И. В., секр. Орлова В. Д., **нарслед.** Фаистиль В. Н., Лопатин С. Г., добав.

14-е Отд. (б. 1 Отд. В.-Остр. р.). В. О., 16 лин., уг. Среднего, 43.

Границы: Западная стор. Васильевск. остр., до реки Смоленской, по наб. реки Смоленской, до 13 лин., до наб. лейт. Шмидта (б. Николаевской .наб.).

Нарсудья Нестеров С. С., секр. Яковлева К. Л., **нарслед.** Штейнберг В. А.

15-е Отд. (б. 2 Отд. В.-О. р. и доб. Отд. В.-О. р., б. 3 отд. В.-О. р.). В. О., 14 лин., 11.

Границы: По 12 лин. от наб. лейт. Шмидта (б. Николаевская наб.) до наб. р. Смоленской, по наб. реки Смоленской, охватывая весь остров Голодай (Нов. Петроград) и также остров Вольный. Далее по лев. бер. реки М. Невы, Тучковой, Университетской наб. и наб. лейт. Шмидта (б. Николаевская наб.), до 12 лин. включительно.

Нарсудья Терешкин Г. П., секр. Назаров В. Г., **нарслед.** Алексеев Н. Ф.

16-е Отд. (б. 3 Отд. Петр. р.). Красносельская ул., 16.

Границы: Петровский о-в, Западн. стор., Петроградской стор., с востока, ул. Красных Зорь (б. Каменноостровский пр.), пр. Карла Либкнехта (б. Большой пр. П. ст.), до Тучкова моста.

Нарсудья Наймушин Д. Л., секр. Иванов М. В., **нарслед.** Кост В. Т.

17-е Отд. (б. 1 Отд. Петр. р. и доб. Отд. Н. Суда Петр. р., б. 2 Отд. Петр. р.). Ул. Мира, 10/20.

Границы: Пр. Карла Либкнехта (б. Большой пр. П. с.), ул. Красных Зорь (б. Каменноостровский пр.), Аптекарск. наб., Петроградская наб., наб. Петра Великого, Петропавловская крепость, Мытнинская наб., прав. бер. р. М . Невы до Тучкова моста.

Нарсудья Соловьев А. А., секр. Чепуленок Н. Г., **нарслед.** Альперин М. А.

18-е Отд. (б. 4 Отд. Петр. р.). Корпусная, 28.

Границы: Елагин, Крестовский, Каменный о-ва, Старая и Новая деревня, с востока граничат Черная речка, Ланск. шоссе, Финляндская ж. д., Удельная ул., Мариинская ул., 1-я половина 3-й лин., 2-й переулок, Озерковская лин., Приморская ж. д.

Нарсудья Вербицкий В. И., секр. Кораблева М. Ф., **нарслед.** Платонов Л. М.

19-е и 20-е Отд. (б. 3 и 2 Отд. Выборгск. р.). Нижегородская ул., 17/2.

Границы: По дороге в Гражданку, до Щигринской ул., по Щигринской ул. на восток до конца ее. По полям дер. Гражданки до Ильинской ул., до Б. Спасской ул., по Б. Спасской ул. до Старо-Муринской ул., по Старо-Муринской ул. до пересечения ее с лин. Токсовской ж. д., по Токсовской ж. д. на запад до пересечения ее с 1-м Муринским пр., по 1-му Муринскому пр. до пр. Карла Маркса (б. Сампсониевский пр.), по пр. Карла Маркса до Ланского шоссе, по Ланскому шоссе до Финляндской ж. д. Удельная ул., Мариинская ул., 1-я половина 3-й лин. Приморск. ж. д. и Озерковской ж. д., Наб. Черной речки от Головинского моста до пр. Карла Маркса (б. Сампсониевск.), по пр. Карла Маркса до пересечения ее с 1-м Муринским пр., по 1 Муринскому пр. до пересечения его с Токсовской ж. д., по Токсовской ж. д. до пересечения с Политехническим пр., по Политехническому пр., Успенской и Арсенальной улиц.

Нарсудья Гудков В. А., доб. нарсудья, секр. Холина К. И., **нарслед.** Богданов

21-е Отд. (б. 1 Отд. Выборгск р.). Пр. Кондратьева (б. Безбородкинск.), 28.

Границы: По дороге в Гражданку до Щигринской ул., по Щигринской ул. на восток до конца ее, по полям дер. Гражданки до Ильинской ул., до Б. Спасской ул., по Б. Спасской ул. до Старо-Муринской ул., по Старо-Муринской ул. до пересечения ее с Токс. ж. д., по Токсовской ж. д. до пересечения ее с Политехническим пр. и далее по Политехнич. пр., Чугунной, Успенской и Арсенальной ул., Полюстровской наб., Кушелева, ул. Коммуны (б. Пороховскому шоссе), Екатерининскому пр. и Бироновская дорога.

Нарсудья Яковлев Г. Н., секр. Юденич К. И., **нарслед.** Тычинский П. А.

22-е Отд. (б. Пороховской Нарсуд и доб. Отд. Выборгск. р., б. 3 Отд. Смольнинск. р.). Б.-Охтенский пр., 78.

Границы: Бироновская дорога, Екатерининский пр., ул. Коммуны (б. Пороховское шоссе), Кушелевка, прав. берег р. Невы, Большой Охты и реки Охты до пересечения с Ириновской ж. д. от пересечения с линией Ириновской ж. д. до дач Антоневича, — с востока границею уезда.

Нарсудья Андреев Н. А., секр. Цирубина К. М., **нарслед.** Ручкин В. С.

Особая Камера по делам о самогонке. Фонтанка, 24, т. 553-28.

Нарсудья Павлов И. П., **доб. нарсудья** Беляев С. М., секр-ри: Захаров А. А., Шкутов И. С., **нарслед.** Семенов М. П.

Особая Сессия по Трудовым Делам. Фонтанка, 24, т. 553-28.

Предс. нарсудья Быков А. К., Фурс А. В., Воскресенский П. П., **доб. нарсудья** Румянцев С. Л., чл.: (предст-ли от Петрогуботдела Труда): Поспелов С. С., Гусев В. И., Тятькин Т. Я.; (предст-ль от Петрогубпрофсовета) Сухов Н. В., Ромейко И. И., Яковлев И. Я., Минин К. Ф.; секр-ри: Попов А. П., Тыдман Я. Б., Пригожин И. О., Динерштейн Е. А., Барис Я. М., **нарслед.** Мастюгин В. К.

Дежурная Камера. Фонтанка, 24, т. 149-37.

Нарсудья Степанов И. С., секр. Ефимов Н. С.

ПЕТРОГРАДСКАЯ ГУБЕРНСКАЯ ПРОКУРАТУРА (ПЕТРОГУБПРОКУРАТУРА).

Пр. Володарского (б. Литейный пр.), 44.
Т. Общ. канц. 156-64.

В круг ведения Прокуратуры включено:

1) Входить с представлениями в Исполкомы об отмене или изменении изданных ими или подчинеными им органами незаконных распоряжений и постановлений; 2) опротестовывать незаконные распоряжения и постановления через Прокурора Республики в СНК или Президиум ВЦИК; 3) в области борьбы с преступностью на Прокуратуру возлагается:

а) возбуждение судебн. преследования против должностных и частных лиц, как по собственной инициативе, так и по поступающим жалобам и заявлениям;

б) надзор за производством дознания и предваркт. следствия и дача указаний и раз'яснений органам дознания и предв. следствия по вопросу о мере пресечения, а равно и по др., связанным с предвар. следствием, вопросам;

в) разрешение вопроса о предании суду и прекращении дел, поступающих от органов дознания;

г) утверждение обвинительных заключений следователей по всем делам, по которым производилось предвар. следствие, составление обвинит. заключения в случаях несогласия Прокурора с заключением следователя, с направлением такового заключения в распорядительное заседание суда;

д) участие в распорядительных заседаниях суда по вопросам о предании суду и прекращении дел во всех тех случаях, когда Прокуратура признает свое личное участие необходимым;

е) поддержание обвинения на суде;

ж) опротестование в кассационном порядке приговоров и определений, выносимых судом, и опротестование в порядке надзора вошедших в законную силу приговоров и кассац. определений по уголовным делам, а равно решений и кассац. определений по гражданским делам, имеющим публичный интерес;

з) проверка правильности содержания под стражей во всех без исключения местах лишения свободы, и освобождение лиц, неправильно содержащихся.

4) В области гражд. процесса на Прокуратуру возлагается в порядке, установленном соответствующими статьями Гражд. Процесс. Код.:

а) участие в судебных заседаниях по делам;

б) истребование производства по ним в порядке надзора;

в) опротестование судебных решений и кассационных определений по этим делам.

Прокурор осуществляет предоставленные ему права как лично, так и через своих помощников. Прокурор вправе требовать от всех существующих в губернии органов власти, хозяйств. учреждений, обществ. и частн. организ. и частн. лиц, для выполнения возложенных на прокуратуру обязанностей, потребные ему сведения и материалы. («Собр. узак. и расп.», № 48, от 25/VII 1923 г., ст. 481 «Об изменениях и дополнениях Положения о судоустр.», раздел III, гл. XII «О Госуд. Прокуратуре»).

Губ. Прокур. Розенберг А. Я., т. 142-52, прием 1—3½ ч., зам. Губпрокурора Азовский В. Ф., т. 570-38.

Помощники Губпрокурора по г. Петрограду.

1) **Центр. район** — пр. 25 Окт. (б. Невский), 41, т. 585-38, пр. 10—4 ч.; Лапшин С. Л., секр-ри: камерн. прокур. Зорин Д. Д., Михайловский А. Я., Петрушанский М. П., Рейзман Е. Н., Судзиловская С. Н.

2) **Район Володарск.** — пр. 25 Окт. (б. Невский), 174, т. 564-53 и 564-54, пр. 10—4 ч.; Кузнецов В. В., секр. Солодович М. И.

3) и 4) **Петрогр. и Василеостр. р-ны** — ул. Скороходова (б. Б. Монетная), 11, т. 161-87, пр. понед. и ср. 12—2 ч. дн. (по Петроградск. району), пр. вт. и субб. 3—4 ч. (по В.-О. району), Иванов Д. И., секр.: Глазков П. Н., Разумовский А. Н.

5) **Выборгск. р.** — Симбирская, 12, т. 548-86, пр.: пон., вт. и субб. 11—1 ч., ср. и пятн. 5—7 ч.; Витбаум Я. Я., секр. Соловцов А. И.

6) **Моск.-Нарвский р.** — 6-я Красноармейская (б. 6-я рота), 24, т. 154-16, пр. 12—2 ч.; Шидловский Г. Н., секр. Введенский И. Д.

По уездам Петрогр. губ.:

Петрогр. у. — Советский пр. (б. Суворовский), 1; Шахлевич Е. В., секр. Зиверт Г. И.

Волховский у. — г. Волхов; Смирнов А. Ф., секр. Егоров П. П.

Кингиссепский у. — г. Троцк; Григорьев В. Ф., секр. Павлов С. Н.

Гор. Кронштадт — г. Кронштадт; Козьмин Н. В., секр. Земницкий И. А.

Лужский у. — г. Луга, Крестьянский пр., 61; Жолнин М. Т., секр. Дриль К. И.

Троцкий у. — г. Троцк; Григорьев В. Ф., секр. Гаврилов В. В.

Гдовский у. — г. Гдов, ул. Карла Маркса, 38; Гаммер И. И., секр. Андреев Н. А.

Лодейно-Польский у. — г. Лодейное поле; Смирнов А. Ф., секр. Лутохин И. Г.

Вытегорский у. — г. Вытегра; и. об. Жуков В. Д., секр. Хонин В. Н.

По Отд-ниям Петрогубпрокуратуры:

Отд-ние Общ. Надз. — пр. Володарского (б. Литейный), 44; Воробьев М. Г., т. 154-17, пр. 12—2 ч., секр.-юрисконс. Иппа С. Г., пр. 12—4 ч., пом. секр. Мордхович Е. М. и Ясвоин А. В.

Отд-ние Надзора за местами заключения — пр. Володарского (б. Литейный), 44; Воробьев М. Г. и Цейтлин С. С., т. 154-17, пр. 12—2 ч., секр. Шацкис Е. С., пом. секр. Николаев-Зейтман А. С.

Отд-ние Надзора за орг. следствия и дозн. и Отд-ние Обвинения — Фонтанка, 16; Крастин И. А., т. 551-54, пр. вт., четв. и субб. 12—2 ч.

При отд-ниях состоят **секретари пом. прокурора (докладчики):** Бродский Б. А., Даниель-Бек С. А., Ильяшенко С. А., Левин Д. Д., Петровский В. В., Рындзюнский И. И., Тиктин Е. Г., Цибульский В. С.; пом. секр. Пом. Прокурора: Зейлигер В. И., Каузова З. О.. Лебедев П. В.

Отд-ние Угол.-Кассационное — пр. Володарского (б. Литейный), 44; Каблуков Н. И., т. 154-14, пр.: пон., ср. и пятн. 1-3 ч.; по выступлениям в Касс. Коллег. Губсуда: Пом. Прокур.: Бернацкий В. В. и Вальяно М. К., секр-ри: Малинин К. А., Никифоров В. В.

Отд-ние Надзора за ГПУ — пр. Володарского (б. Литейный), 44; Азовский В. Ф., т. 570-38, пр.: вт. и четв. 12-2 ч., ср. и пятн. 2-4 ч., секр. Зауер М. Ю., пр. 1-2 ч., пом. секр. Тестин Н. И.

Отд-ние при Гражд. Отд. Губсуда — Фонтанка, 16; Федоровский В. П., пр.: вт., четв. и субб. 12-2 ч., секр. Ковалев Н. Н.

Пом Прокурора по ревизии и постановке работы в участках Губпрокуратуры Семенов В. Ф., т. 154-15.

Секретариат — зав. Банин Г. П., т. 550-56, пр. 1—3 ч., пом. зав. и. об. Имшенев М. М., пр. 12—3 ч. В Секретариат входят: **Хоз.-фин. ч.** — зав. Василевский К. А., т. 154-13, ст. бухг. Сильницкий К. П.; **Информац.-статистич. ч.** — зав. Новосельский Н. М., пр. 1-2 ч., статист. Иванова Е. К., стол справок — Елисеева К. Я., архивар. Хомякова А. Ф.; **Общая канц-рия** — ст. делопр. Васильева Е. А., т. 156-64.

Секр. Губпрокурора Поникаровский С. А.

Местком — предс. Керженев И. Н., зам. Зауер М. Ю., секр. Лебедева О. Н.

ПЕТРОГРАДСКАЯ ГУБЕРНСКАЯ КОЛЛЕГИЯ ЗАЩИТНИКОВ ПО УГОЛОВНЫМ И ГРАЖДАНСКИМ ДЕЛАМ ПРИ ПЕТРОГУБСУДЕ.

Пр. Володарского (б. Литейный пр.), 44, кв. 8, т. 156-98.

Функции — организация юридич. помощи: ведение дел, как по поручению заинтересованных лиц и учреждений, так и по назначению Президиума Коллегии.

А. Президиум Коллегии:

а) **Ответственный Секретариат** — Гимпельсон Я. И., Турбович Т. Л., Энгель Е. Г.;

б) Члены Президиума: Горин А. М., Зарудный А. С., Карпинский А. П., Пюльккянен Н. П., Серебряков М. В., Тагеев М. Л., Халтобин А. М.

в) **Канцелярия Президиума:** управдел Иванов С. Т., зав. Инф.-Юр. Ст. Гринберг В. В., делопр. Зенькович В. Я.

Б. Пр. Ответств. Секр-риата Президиума ежедн., кроме праздн. и воскр. дней, от 12 до 4 ч. дня; заседания Секретариата происходят по ср. от 12 час. дня; заседания Президиума — по пятн. от 7 час. веч.

РАЙОННЫЕ КОНСУЛЬТАЦИИ.

Василеостровская — В. О., Средний пр., 40, в Клубе 1 Госуд. Табачной ф-ки имени Урицкого. Прием по пон., ср. и суббот. с 4—6 ч. в.

Выборгская — Симбирская ул., 12, в помещ. Выб. Райисполкома. Пр. еж., кр. праздн., от 2—6 ч. в.

Моск.-Нарвская — 7 рота, 25, кв. 12, в помещ. Моск.-Нарвского Райисполкома, т. 144-19. Пр. еж., кр. праздн., от 2—6 ч. в.

Петергофская — г. Петергоф, в помещ. Нарсуда II уч. Троцкого у., здание Горисполкома. Пр. по пон., ср. и пятн. от 12 до 2 ч. д.

Петроградская — Ул. Скороходова (б. Б. Монетная), 11, комн. 4, в помещ. Петрогр. Райисполкома, т. 158-17. Пр. еж., кроме праздн., от 6—8 ч. в.

Садовая—на ул. 3 Июля (б. Садовой), 55, уг. Вознесенского. Пр. от 4—6 ч. в. ежедневно, кр. праздн.

Смольнинская — Лиговская ул., 1 (уг. ул. Некрасова), в доме Просвещения им. Герцена. Пр. еж., кроме праздн., от 6—8 ч. в.

Центральная—пр. Володарского (б. Литейный), 44, кв. 8, т. 156-98. Пр. еж., кр. праздн., с 12—5 ч. д.

Володарского Района — (б. Шлиссельбургская) — пр. 25 Октября, 174, в помещении Исполкома, р. Володарского. Пр. еж., кроме праздн., от 5—7 ч. в.

При Особой Сессии по Трудовым делам — Фонтанка, 24. Пр. еж. от 12 до 4 ч. д.

Список членов коллегии защитников по угол. и гражд. делам, см. отд. VIII «Указатель лиц наиболее необходимых населению профессий».

ВОЕННЫЙ ТРИБУНАЛ ПЕТРОГРАДСКОГО ВОЕННОГО ОКРУГА (ВТПВО).

Мойка, 96, т.т.: 177-22 и 562-43.

Ведению Военных Трибуналов подлежат все дела: а) о воинских преступлениях, предусмотр. ст.ст. 200—214, и о преступлениях, совершенных военнослужащими, предусмотр. ст.ст. 57—73, 76,105—117, второй частью ст. 97 и ст. 180-а Угол. Код.; б) о преступлениях, совершенных не военнослужащими, предусмотр. ст.ст. 66, 81-д, 130 и 180-а того же Код., если таковые преступления непосредственно угрожали крепости и мощи Красной Армии; в) все дела о преступлениях, совершенных кем бы то ни было в районах, где нет

БУМАГА ЦЕНТРОБУМТРЕСТА

иных судов, кроме Военных Трибуналов. (Кассационной инстанцией Военных Трибуналов является Угол. Кассац. Коллегия Верховного Суда СССР).

Колл-ия — предс. Родзинский И. И., т. 177-22, зам. Горячев А. Д., чл-ны: Царик П. Е. и Яхимович И. О., ст. секр. Тимм Р. Г., **судебно-исполн. ч.** — нач. Аргонский С. И., секр. Соколов Ф. А., **инстр.-организ. ч.** — ст. инстр. Алексеев Г. А., инстр-ра: Петров-Тарвид Н. И. и Соколов П. П., **следств. ч.** — ст. след. Медяков Н. С., военслед.: Годэн Н. Л., Гроссман Д. Ф., Войткевич А. М., Карякин Л. А., Кац А. Н. и Федоров В. Е., секр. Мусолин А. И.

ВОЕННЫЙ ТРИБУНАЛ I СТР. КОРПУСА ПВО.

Мойка, 96, т. 156-99.

Колл-ия — предс. Каттал К. И., зам. Штерн Г. Э., чл-ны: Евтушенко П. Ф., Жерихин П. И., Клявс-Клявин Э. Я., Михайлов Д. А., Ткачук Г. М. и Чижевский И. С., ст. секр. Миронов М. А., **следственн. ч.** — ст. след. Гладков Н. Г., военслед-ли: Безруких П. Н., Войнов С. Е., Гольдберг В. И., Иванов А. И., Крюков А. И., Кузьмин А. Н., Леонидов Л. П., Молчанов В. М., Никулихин М. П., Сидоров В. А., Сорокин А. И., Сорокин П. В., вр. и. д. военслед. Арцыбашев А. А., Метс Р. И., секр. Ботвинский П. К., Кинг В. Г., Киця И. П.

ВОЕННАЯ ПРОКУРАТУРА ПЕТРОГРАДСКОГО ВОЕННОГО ОКРУГА (ПВО).

Мойка, 96, т.т.: Военного Прокурора ПВО 562-00, ст. пом. Военного Прокурора по 1 стр. корпусу — 562-72, канцелярии — 562-42.

Военный Прокурор Слиосберг А. И., т. 562-00, т. дом. 130-27, зам. Никитин И. В., т. 130-29, ст. пом. Басов Н. П., т. 562-72, т. дом. 130-28, пом-ки: Скляровский В. А., т. 562-38, Войткевич А. М., секр. прокурора Чудновский И. С., т. дом. 562-40, секр-ри прокур-ры: Мосягин С. Н., т. дом. 562-56, Папаригопуло С. В., т. дом. 562-30, пом. секр. Беляков А. С., ст. делопр. Борисов А. М., делопр. Иванов А. А.

ВОЕННО-ТРАНСПОРТНЫЙ ТРИБУНАЛ ПЕТРОГРАДСКОГО ОКРУГА ПУТЕЙ СООБЩЕНИЯ (ВТТ ПЕТРОПС).

Ликвидирован на основании закона 23/XI 1923 г., и дела переданы в соответствующие губсуды по территориальности.

УЧРЕЖДЕНИЯ, СНАБЖЕННЫЕ СУДЕБНЫМИ ФУНКЦИЯМИ И НАХОДЯЩИЕСЯ В ПЕТРОГРАДЕ.

I. **Арбитражная Комиссия** — 1) при Севзапэкосо, 2) при Севзаппромбюро, и 3) при С.-З. Областной Торговой Палате.

II. **Петроградская Губернская Земельная Комиссия и Петроградская Уездная Земельная Комиссия, см. эти учреждения.**

Рабоче-Крестьянская Инспекция.

УПОЛНОМОЧЕННЫЙ НАРОДНОГО КОМИССАРИАТА РАБОЧЕ-КРЕСТЬЯНСКОЙ ИНСПЕКЦИИ ПО СЕВЕРО-ЗАПАДНОЙ ОБЛАСТИ.

Максимилиановский пер., 7, т. 533-67.

Деятельность Уполн. регулируется Положением об Обл. Уполн. Нар. Комисс. Раб.-Крест. Инсп., распубликованным в приказе по Наркомату РКИ от 7/II 1922 г., № 17.

Управление Уполн. подчинено Наркомату РКИ. Главной функцией Уполн. является укрепление связи НК РКИ с местными органами, в пределах Сев.-Зап. Обл., и систематическое руководство работами последних, а также усиление работ РКИ в области Экосо.

Управление — уполн. Зеликсон Л. С., т. 553-18, зам-ли: Тенч П. А., Куклин А. С., т. 553-19, упр. дел. Фрейман И. Ф., т. 533-65, пом. упр. дел. Иванов Н. Н.

Функции Управления Делами Уполномоченного выполняются Управлением Делами Петрорабкрина.

ПЕТРОГРАДСКОЕ ОТДЕЛЕНИЕ НАРОДНОГО КОМИССАРИАТА РАБОЧЕ-КРЕСТЬЯНСКОЙ ИНСПЕКЦИИ (ПЕТРОРАБКРИН).

Максимилиановский пер., 7, т. 533-67.

Деятельность Отд-ния регулируется постановлением ЦИК и СНК СССР о реорганизации Народного Комиссариата Рабоче-Крестьянской Инспекции от 6 сентября 1923 года («Изв. ВЦИК» № 202).

На основании этого постановления Петрорабкрин в Петрограде и Петрогр. губ. занимается преимущественно плановыми обследованиями, в целях усовершенствования советского аппарата, и подчинен Наркомату РКИ и Петрогубисполкому.

Упр-щий Зеликсон Л. С., т. 553-18, зам. Куклин А. С., т. 553-19, упр. дел. Фрейман И. Ф., т. 533-65, пом. упр. дел. Иванов Н. Н.

Упр-ние Делами: канц-ия и стол личн. сост. — зав. Апойцев А. В., **Отчетн. стол** — зав. Кузнецов Н. Н., **Информ. стол** — зав. Жигарев С. А., **Сметно-Финанс. отд.** — зав. Винярский М. Н., **Хоз. отд.** — зав. Минкевич И. А., т. 134-35.

Финанс. инсп-ия — зав. Малышев М. А., зам. Гамрекелов Г. Г.

Админ. инсп-ия — зав. Куклин А. С., т. 553-19, пом. Конниц В. Э.

С.-х. инсп-ия — зав. Энтин С. Л., пом. Ивашнев В. А.

Инсп-ия Промышленн. и Торг. — зав. Тенч П. А., пом. Фрейбуш Г. Ф.

Бюро жалоб и заявлен. — зав. юриск. Вуленский С. И., т. 145-74, пом. юриск. Успенский Н. П., **Местком** — предс. Рогожин Г. Д., т. 145-76.

Ст. инсп-ра: Артемьев П. А., Архангельский Э. П., Барановский Е. Л., Бехтерев А. В., Буданов В. Н., Варфоломеев В. О., Вишневский В. В., Воеводин И. П., Войчинский И. Ф., Гарасимович С. П., Гарин Н. П., Гроссман Е. М., Давыдов Н. Н., Демидов А. Н., Драгневич Г. В., Зайцев А. И., Зоргенфрей В. А., Ильинский Ф. М., Кондаков И. А., Крылов Д. К., Куракин П. А., Лесновский К. Р., Лотиш С. Д., Мартынов Н. М., Метевский С. Н., Михайлов Н. Б., Михайлова П. М., Монахов Н. И., Мочульский В. Д., Неклюдов С. И., Никаноров Ф. Л., Нифашев Ф. Е., Окулич Э. З., Пашкин А. Ф., Петров В. П., Петров С. А., Попов Б. М., Регекампф Н. А., Саленек В. Я., Смирнов В. А., Солнцев Н. Ф., Сорокин П. И., Страж М. К., Стратилатов С. И., Устьвольский И. М., Фаворский В. В., Феофилактов Н. П., Хавский Б. Н., Циркель В. Д., Шведер А. И., Шеллер А. Г., Шергин М. И., Ярош А. И.

Инсп-ра: Иванова Р. Н., Ливенцов Н. А., Панков С. В., Семенов С. С., Струве М. Н., Чухалдина М. М., Шульц М. Л.

РАБОЧЕ-КРЕСТЬЯНСКАЯ ИНСПЕКЦИЯ ПЕТРОГРАДСКОГО ВОЕННОГО ОКРУГА И БАЛТФЛОТА (РАБКРИНПВОБАЛТ).

Максимилиановский пер., 7, т. 543-06.

Деятельность Инспекции регулируется постан. ЦИК и СНК СССР о реорганизации Нар. Комисс. Раб.-Крест. Инсп., от 6/IX 1923 г. Основной функцией является изучение аппаратов военн. и морск. ведомств в пределах ПВО и Балтфлота, а также центральн. учр-ний Маркома, находящихся в Петрограде, как в хозяйственной обл., так и в обл. управления, с целью улучшения их, согласно принципов научной организации труда и управления.

Нач. Инсп. Николаев И. П., т. 145-56, пом. Мейер А. К., **секр-ат** — зав. Степанов Т. В., **старш. инсп-ра:** Богдановский С. Л., Борисов Ф. Н., Гурвич Б. Л., Кудинов М. И., Макаров М. К., Мудролюбов Н. В., Овденко М. И., Порошин М. М., Разумовский П. В., Сердинский Л. А., Смирнов П. К., Фишков Д. Л., Чарышников В. Ф., Шеншин В. П., инсп-ра: Кузнецов Г. С., Семенов А. А., Филиппов Д. Ф., пом. инсп. Вересов Т. В., счетов.: Игнатьева А. Б. и Оленина Е. А.

ПЕТРОГРАДСКАЯ ОКРУЖНАЯ РАБОЧЕ-КРЕСТЬЯНСКАЯ ИНСПЕКЦИЯ ПУТЕЙ СООБЩЕНИЯ (ПОИПС).

Максимилиановский пер., 7, т. 135-78.

Деятельность ПОИПС регулируется постан. ЦИК и СНК СССР от 6/IX 1923 г. («Изв. ВЦИК» № 202). ПОИПС подвед. Центр. Инсп-ии Пут. Сообщ. в Москве. Функциями ее являются плановые обследования железнодорожного и водного транспорта, направленные к упрощению и усовершенствованию всего транспортного аппарата.

Управление: гл. инсп. Тенч П. А., т. 529-81, зам. Табулевич И. И., т. 533-19.

Эксплоатационная группа — зав. Яровицкий А. И., ст. инсп-ра: Марциевский Ю. А., Федоровский В. Т., Лаврентьев

В. В., Строганов В. Ф., инсп-ра: Лесин С. А., Поляков Е. В., Сысоев А. М.

Группа Тяги — зав. Старицкий Е. Ф., ст. инсп-ра: Данилов С. В., Невский С. Н., инсп-ра: Федоров П. Ф., Погудалов П. С., Барсов В. К.

Группа Пути и Сооружения — завед. Якушев М. М., ст. инсп-ра: Чирков М. Н., Егоров Н. Н., инсп. Куликов П. С.

Группа Снабжения — зав. Благовещенский А. В., ст. инсп-ра: Зеленецкий Н. М., Герасимов С. А.

Финанс.-Экономич. группа — зав. Горбунов К. А., ст. инсп. Спальвинг Б. А., инсп-ра: Алферов А. А., Андреева А. М.

Водная группа — зав. и руков. по связи с Пр-ем Водн. Транспорта Павлов-Сильванский Н. Н., ст. инсп-ра: Григорьев Г. В., Виноградов В. К., Сакин И. М., Пономарев Н. Д., Чеканов Е. С., Тимонов Ф. И., инсп.: Риттер-Шнейбергер А. Э.

Руков. по связи с Пр-ми и Упр-ми ж. д. Бобровский Н. И., юриск. Виленский С. И., секр. Нагля К. И.

Петроградский Губернский Отдел Государственного Политического Управления (Петрогуботдел ГПУ).

Комиссаровская (б. Гороховая), 4, т. комм. ГПУ.

Петрогуботдел ГПУ существует на основании постановления ВЦИК от 6 февраля 1923 года.

Дежурный комиссар Президиума — т. 167-87 и комм. ГПУ.

Бюро пропусков и справочное бюро — Комиссаровская (б. Гороховая), 2/6.

ПОЛНОМОЧНОЕ ПРЕДСТАВИТЕЛЬСТВО ГОСУДАРСТВЕННОГО ПОЛИТИЧЕСКОГО УПРАВЛЕНИЯ В ПЕТРОГРАДСКОМ ВОЕННОМ ОКРУГЕ (ПП ГПУ в ПВО).

Комиссаровская (б. Гороховая), 2/4, т. комм. ГПУ.

ПП ГПУ в ПВО существует на основании постановления ВЦИК от 6 февраля 1923 г.

Дежурный комиссар Президиума — т. 167-87 и комм. ГПУ.

ШТАБ ВОЙСК ГОСУДАРСТВЕННОГО ПОЛИТИЧЕСКОГО УПРАВЛЕНИЯ ПЕТРОГРАДСКОГО ОКРУГА (Штаб Войск ГПУ П. О.).

Комиссаровская (б. Гороховая), 6, т. комм. ГПУ.

ВОДНОЕ ОТДЕЛЕНИЕ ОКРУЖНОГО ТРАНСПОРТНОГО ОТДЕЛА ГОСУДАРСТВЕННОГО ПОЛИТИЧЕСКОГО УПРАВЛЕНИЯ СЕВ.-ЗАП. РЕЧНОГО И БАЛТИЙСКОГО МОРСКОГО ГОСПАРОХОДСТВ ПЕТРОГРАДСКОГО ОТДЕЛА ЦУМОР'А.

Уг. пр. Майорова (б. Вознесенский) и Мариинской пл., б. Мариинский дв., комм. Мариинского дв. и ГПУ.

Коммунальное Хозяйство.

Петроградский Губернский Отдел Коммунального Хозяйства (Петрогуботкомхоз).

Ул. зодч. Росси (б. Театральная), 1/3, Чернышева пл., 2, пл. пис. Островского (б. Александринская), 7; т.т.: 550-00, 550-01, прямой пров. 12.

Петрогуботкомхоз образован обязат. постановл. Совета Комиссаров Союза Коммун Сев.-Обл., распубликованным в № 172 «Сев. Комм.» от 6 дек. 1918 г. Деятельность его регулируется декретом Сов. Нар. Ком. о коммунальных отделах Исполкомов, распублик. в № 81 «Изв. ВЦИК» от 17/IV 1920 г., и положением о Петрогуботкомхозе. ПГОКХ подчинен Петрогубисполкому и Главному Управл. Коммун. Хозяйства НКВД.

Основная задача ПГОКХ — заведывание коммунальным хозяйством Петрограда и руководство им в уездах и городах Петрогр. губ. В ведение Петрогуботкомхоза входят: 1) жилищное дело и заведывание недвижимостью в черте населенных пунктов; 2) предприятия общего пользования, имеющие местное значение — водоснабжение, местный транспорт, освещение; 3) пожарное дело; 4) канализация и мостовые; 5) мосты и набережные; 6) очистка, ассенизация и утилизация отбросов; 7) похоронное дело; 8) сады и парки; 9) земельные участки в черте города; 10) коммунальный ломбард с аукционными при нем магазинами.

Завед. ПГОКХ Иванов, Н. И.; комн. 38, т. сл. 550—00, дом. 554—66; зам. зав. Алексин, В. Е., т. сл. 554—67, дом. 554—68; пом. завед. Сажин, А. А., комн. 37, т. сл. 189—08, т. дом. 576—84.

I. УПРАВЛЕНИЕ ДЕЛАМИ.

Ул. зодч. Росси (б. Театральная), 1-3, комн. 35, т. 550-01.

Врид. упр. дел. Лившиц М. А., т. сл. 550-01, дом. 550-02, секр. Калин Г. Е., (он же секр. секции Коммунальн. Хоз. Петросовета).

Секция общих дел—зав. Крепс М. Г., пом. Петров Н. П.; **центр. регистратура** — ст. делопр. Фабр Д. В., ст. экспед. Пекарева А. И.; **центр. переписная** — зав. Шошкина К. Д.

Секция личн. сост. — зав. Моисеева М. Н., пом. Станиславская А. А.; **мобилиз. стол** — ст. делопр. Попов И. В.

Юрисконсультская секция комн. 36, т. 560-54—зав. Добротворский Б. М., зам. Лапин И. В., пом. Петров К. А., секр. Мокеев М. Н., консультанты: Иванов В. П., Козмин С. К., Кудрявцев С. А., Раков М. Ю., Угрюмов С. Ф., Цвылев К. С., Кудрин К. И., Алапин Я. З., Гинзбург С. В.

Хозяйственная часть, комн. 44—45, т. 532-75—зав. Парафианович И. Л., зав. Егоров А. А., т. 586-19, счетовод Иванова А. И.

Центр. архив. — зав. Крепс М. Л.; архивар. Баккара Э. К., Андреева А. М.

Комит. работн. центр. учр. ПГОКХ т. 177-96 — предс. Мазуркевич И. О., зам. предс. и чл. РКК Филатов П. В., секр. Бояр Э. П., предс. культком. Шипилев Я. П. **Колл-ив**, комн. 34, т. 167-28 — орг. Сивохо А. А., орг. жен. с. — Тимонина А. И., орг. РКСМ Флиер Г. О.

Амбул-ия, комн. 17, 5 эт. — врач Трейвас, Р. Г.; зуб. вр. Шляпочник, А. Я.

Об'ед. центр. кооп-ив работн. ПГКОХ, пр. 25 Окт., 44, т. 578—00 — предс. Павлов, секр. Фабричнин Т. П.

Музей города, пр. 25 Окт., 39 (б. Аничков Дворец), т. 570-03 — директ. Ильин Л. А., уч. секр. Федоров В. А. Подробнее см. **«Музеи»**.

II. ЖИЛИЩНЫЙ ПОДОТДЕЛ.

Пл. пис. Островского (б. Александр.), 7.

Завед. п./о. — Филиппов Н. А., комн. 11, т. сл. 140-46, т. дом. 152-40; зам. Матвеев, И. М., комн. 10, т. сл. 163—19, дом. 172—92; пом. Андреев, Д. А., комн. 8, т. сл. 550-08, дом. 557—04; ответств. секр. Балабанович В. С., комн. 12, т. 557-70.

Общ. канц-ия — ст. делопр. Потапов А. И., комн. 13, делопр-ли: Юрьев А. А., Николаева А. Ф., ст. бухг. Один М. С., комн. 5, бухг. Федотов А. Д., ст. стат. Хаин Ф. С., комн. 21, стат. по уч. домов Пашкевич Е. М., инстр. Сатаев П. Т.

Техн.-жилищн. инсп-ия — зав. Андреев Д. А., комн. 8; а) **стол техн. инсп-ии** — ст. инж. Лаппа-Старженецкий М. И., комн. 6, инж-ры: Сенотов П. В., комн. 7, Кригер Р. И.; участ. архит-ры: Алексеев В. А., Бункин Т. И., Волонсевич С. М., Гвоздецкий П. С.,

ВЕСЫ РУССКИЙ МОТОР НОВЫЕ пр. 25 Окт. 53 телеф. 538-25

Гейслер П., Голубев С. М., Деревенсков С. И., Дементьев К. М., Душкин Д. Д., Кнопмус В. А., Луков Е. И., Марголиус Б. С., Мухартов И. Д., Постников П. И., Созник Д. А., Серов М. И., Шульмейстер А. А., делопр. Бартняева М. Ф.; б) **стол жилищн. инсп-ии** — ст. инж. Самусь Е. А., комн. 15, инсп-ра особ. поруч.: Двосько И. О., Мышеловский П. Ф., Рыбников П. П., Шелехов П. И.; инс-ра: Константинов С. А., Николаев О. И., Слесарев И. М., Старков П. И., Фокин М. А., делопр. Заблоцкий Л. Е.; в) **кварт. стол** — ст. инсп. Кузнецов А. Е., инсп. Садовский К. Н., делопр. Михайлов К. М.; г) **конфликтная ком-ия** — предс. Евтухов А. М., комн. 15, секр. Штиглиц М. П.; д) **плановый архив** — Думская, 1/3, (дом Лассаля), архив. Ракинт Е. А.

Упр-ние коммун. домами — зав. Капустин И. П., комн. 13, контр. Эльман С. Л.; а) **стол коммун. домов** — контр-ры: Городецкий П., Чеботков А. Ф., техники: Андреев В. З., Коробочкин И. А., Кутузов П. И., Струков Е. Д., делопр. Заркевич Л. В.; б) **ночлежн. дома** — инсп. Жаринов Н. Д., комн. 5, делопр. Ситников М. Н.; в) **мебельн. стол** — ст. инсп. Гусев В. А., комн. 22, агенты: Смирнов А. М., Журавлева А. М., Шипова С. А., делопр. Прокофьева Т. Н.

Стол аренды домов — зав. Бодров А. И., комн. 13, пом. Кузнецов Е. К., инсп. Артемьева З. Н., техн. Осечкин А. И., делопр-ли: Кирхов А. А., Племянников П. П., Ряховская А. С., Черепов А. И.

Архит.-строит. упр-ние (Асу) — нач. Шишко Л. П., комн. 1, т. 535-05, зам. Лебедев А. П., инж. Симонов Г. А., контр-ры смет: Небаронов П. И., Санников С. М.; **матер. ч.** — зав. Николаев В. А., зав. скл. Власов Н. С.; **канц-ия** — делопр-ли: Семенова В. А., Кровельская Е. Н.

ГОСТИНИЦЫ И НОЧЛЕЖНЫЕ ДОМА,

находящиеся в ведении Жил. п./о.

Европейская гостиница — ул. Лассаля, 1, (б. Михайловская), т.т.: 131—15, 142—59, 139—08.

Дир.-распор. Савельев В. А.; секр. Гербач, В. В.; гл. бухг. Швецов, Н. П.; бухг. Дергес, Э. К.; хоз. мат. ч. — зав. Ожегов, И. К.; пом. Яцупский, К. А.; гл. касс. Герольский, Н. М.; **ресторан** — зав. Докторов, М. И.; **авто-гараж** — т. 536-23.

«Эрмитаж» — ул. Восстания (б. Знаменская), 2, т. 564-40 — зав. Хоменко К. С.

Гостиница «Гермес» — пр. 25 Октября, 57, т. 564-60,—зав. Полежаев Я. В.

1-ая гостиница — пр. Нахимсона, 3, т. 152—37 — зав. Гиндерзин, И. В.

4-ая гостиница — пр. 25 Окт., 51, т.т.: 152—38, 583—37 — зав. Клингман, Н. М.

1-ый дом ночлега — Международный пр., 77 — зав. Гринблат М. А.

2-ой дом ночлега — Стремянная, 6, т. 548—23 — зав. Сахарова, А. Г.

6-ой дом ночлега — Ободн. кан., 90, т. 567-84 — зав. Румянцева Е. П.

III. АРЕНДНЫЙ ПОДОТДЕЛ.

Пл. пис. Островского (б. Александринская), 7, 3-й этаж.

Зав. Лейбович, А. И., комн. 15, т. сл. 532—55, т. дом. 556—98; пом. Владимиров, В. А., комн. 18, т. 185—52; секр. Лан, В. И., комн. 16; инж. арх. Мосс, С. С.

Канц-ия, комн. 17, — зав. Озеров, С. Н.; делопр. Рязанова, М. Н.; бухгалтер Нестеров, В. И.; пом. Халис, А. В.; ст. счет. Антонов, Г. О.; архив. Олевская, З. И.

Ст. аренды торг. пром. и зрелищн. помещ., комн. 19, т. 185—53 — зав. Сурков, А. Г.; пом. Алесковский, Б. А; делопр. Маркова, М. А; инсп-ра: Клаусс-Ласси, А. В.; Ромасько, А. Я.; Чугунов, Н. А.; Шентяков, Ю. П.; Шкель, П. М., Иванов, Н. И. и Андриевский, Н. А.

Ст. аренды рынков и складов, комн. 19, — зав. Немчин, А. А.; пом. Комаровский, В. Л.; делопр. Гельмгольд, В. Г.; инспектора: Иванов Б. И.; Утан, П. И.

Ст. аренды берег., водн. и пустопор. мест, комн. 19, — зав. Кондаков, П. В.; пом. Шелаев, А. И.; ст. инспектора: Сорокин, А. Н.; Тюрин, Д. Н.; инспектора: Алексеев, М. А.; Крашенинников, З. П.; Куликовский, А. И.; Пантелеев, П. И.; Пашков, М. И.; Петухов, К. К.; Прижимов, З. И.; Прокофьев, И. И.

Ст. аукциона, комн. 19, — зав. Хомутов, М. В.; пом. Морин, И. А.

Ст. контрольный — зав. Шамсков, Г. И.; делопр-ли: Бокова, Е. А.; Бетте, Г. Р.; инсп-ра: Богомолов, С. И.; Климачев, М. А.; Муравицкий, Д.; Пузиков, Ф. В.; Рейнгольд, В. В.; Сетцен, Ф. Б.

РЫНКИ, НАХОДЯЩИЕСЯ В ВЕДЕНИИ АРЕНДНОГО ПОДОТДЕЛА ПГОКХ.

Апраксин — ул. 3 Июля, 30, управл. Фролов, Н. А., т. 167-29.

Безбородкинский — Кондратьевский пр. (б. Безбородкинский).

Везенбергский — ул. Шкапина (б. Везенбергская), у Балт. вокз., т. 559-60.

Горушечный — Б. Охта, т. 128—55.

Гостиный — пр. 25 Окт., управл. Битков, А. В., т. 528—18.

Железо-москательный — Мучной пер.

Кузнечный — Кузнечный пер., управл. Романов, Е. К., т. 133—02.

Мальцевский — ул. Некрасова, управл. Бальтрукевич, А. П., т. 160—98.

Мариинский — ул. 3 Июля, 28, управл. Фролов Н. А.

Нейшлотский — уг. Лесного пр. и Нейшлотск. пер., управл. Жуков, П. Г., т. 532—22.

Ново - Александровский — Фонтанка, 125, т. 550—65, управл. Шепелев, Н. М.

Ново-Лесной — Муринский пр., уг. Нового пер.

Новый — Международный, 10/12, т. 535-84, упр. Шаманов М. А.

Обуховский — Международный пр. (б. Забалканск.), уг. Фонтанки, управл. Шаманов, М. А.

Очаковский — ул. Кр. Конницы, 2, управл. Жуков, В. Н., т. 172—84.

Пантелеймоновский — Соляной пер., управл. Лоссик, Н. П.

Покровский — пл. пис. Тургенева (б. Покровская), управл. Носкович, С. И., т. 167-30.

Сампсониевский — пр. К. Маркса (б. Сампсониевский пр.).

Сенной — Сенная пл., управл. Тарасов, Н. И., т. 557—03.

Симбирский — Симбирская, 19, управл. Жуков, П. Г.

Старо-Александровский — пр. 25 Окт., д. 144, управл. Романов, Е. К., т. 544-51.

Тимофеевский — Тимофеевская ул.

Удельнинский — Скобелевский пр., управл. Жуков, П. Г.

Центральный, Лесной, — Лесной пр., управл. Жуков, П. Г.

РЫНКИ, СДАННЫЕ В АРЕНДУ.

Александро-Невский — за Невской заставой.

Андреевский — В. О., 6 л., т. 556—99.

Воронежский — Воронежская ул., т. 151—07.

Гаванский 1-й — Карташихина ул.

Гаванский 2-й — Малый пр., в Гавани.

Дерябкинский — Пет. ст., Малый, т. 151—08.

Клинский — Международный, 44, т. 557—00.

Конный — Конная ул., уг. Перекупного пер.

Московский — Село Михаила Архангела.

Московско-Заставский — у Московских ворот.

Никольский — ул. 3 Июля (б. Садовая), уг. Никольского пр.

Ново-Деревенский — Нов. Дер., Набережная, 7.

Огородный — уг. Огородного пер. и шоссе.

Смоленский — село Смоленское.

Суворовский — Советский, 2, телефон 128—57.

Сытный — Кронверкский, 49, телефон 532—08.

Центральный — ул. Красных Зорь, 12, т. 557—02.

Ширяевский — В. О., Малый пр., 41, т. 557—01.

IV. ПОДОТДЕЛ БЛАГОУСТРОЙСТВА.

Чернышева пл., 2, т.т. 550-19, 172-85.

Врид. зав. Муравлев Ф. Т., т. 550-19, пом. Шаров А. Ф., т. 550-19, дом. 594-94, секр. Ляцкий, П. И., делопр-ли: Грач, М. Д., Юргенсон, Е. А.

а) **ОТД-НИЕ КАНАЛИЗ., МОСТОВЫХ И ОЧИСТКИ**, комн. 82, 83, 84 и 85, т.т. 557-63, 532-61 — комн. 83, т. 557-63, врид. зав. Белов И. Ф., комн. 83.

Районные конторы отд. канализ., мост. и очистки: к-ра Восточного района, пр. Володарского, 34, т. 532-63 — зав. Степанковский, А. И., пом. Моисеев, В. Ф.; **к-ра Западного района**, бульв. Профсоюза, 17, т. 581-19 — зав. Лаханин, П. Н., пом. Пушкин, П. С.; **к-ра Северного района**, пр. К. Либкнехта, 25, кв. 11, т. 532-65, — зав. Занин, Н. С.; **к-ра Южного района**, Международный, д. 68, т. 532-64 — зав. Разумовский, С. Л.

Ассенизационный обоз — Херсонская, 35/37, т. 532-77. **Пр-ние** — предс. Лисовский, И. А., т. 576-25, чл. Ряжский, А. А.

Ассенизационный парк — Геслеровский, 1, т. 556-94.

Утилизационный завод — Старообрядческая, 3, т. 532-76, зав. Постников С. И.

Мусоросожигательная станция—В. О., Средний пр., 81, смотр. Базаров, Н. И.

б) **ОТД-НИЕ МОСТОВ И НАБЕРЕЖНЫХ**, комн. 6, 18 и 19, т. 529-42 — зав. Чеботарев, В. В., т. дом. 529-24, пом. Лисовский, Н. А., т. дом. 133-42, ст. произв. раб. Эдельберг, Л. Г., т. д. 532-57, делопр. Губанова, З. М.

Кон-ра Невских Мостов, т. 557-64 — зав. Радкевич, Н. Г., техники: 1 района—Гуляев, А. Т., 2 района—Черкунов, Д. Г., 3 района — Заблоцкий, К. Ю., констр. по мост. и набер. Васильев, Б. Д., инж. Никоро, С. М., техн. Крутиков, Д. И.

МОСТЫ.

Лейтен. Шмидта (б. Николаевский), т. 529-58, каз. т. 529-25; **Республиканский** (б. Дворцовый), т. 529-59, каз. т. 529-46; **Мост Равенства** (б. Троицкий), т. 529-60, каз. т. 529-27; **Литейный**, т. 529-61, каз. т. 529-28; **Мост Петра Великого** — т. 529-62, каз. т. 529-29; **Сампсониевский** — т. 529-63; **Гренадерский** — т. 529-31; **Строганов** — т. 529-32; **Каменноостровский**—т. 529-33; **Елагин 3-й**—т. 529-34; **Тучков** — т. 529-35; **Мост Строителей** (б. Биржевой) — т. 529-36; **Крестовский** — т. 529-37; **Петровский** — т. 529-38; **Гутуевский** — т. 529-39; **Рижско-Екатерингофский** — т. 529-40; **Мост им. т. Воровского** (б. Охтенский Горбатый) — т. 529-41.

в) **ОТД-НИЕ ГОР. ОСВЕЩЕНИЯ**, комн. 87 — зав. Грищенко, С. С., дом. т. 531-48, пом. Райбекас, К. И.; инж-ры: Иванов, С. П., Архангельский, Б. И.; делопр. Львова, Л. И.

г) **ОТД-НИЕ САДОВ И ПАРКОВ** — т. 589-90 — зав. Катцер, Р. Ф.; **адм.-хоз. ч.** — зав. Шипилов, П. Н.; делопр. Соскин Г. С.

САДОВОДСТВА.

Таврическое сад-во — Потемкинская, д. 2, т. 151—06 — гл. садов. Прейс, О. Х.; пом. Иванов, И. И.; зав. адм. хоз. ч. Чаховский, С. Н.; уполн. от рабочих Васильева, З. В. **Елагиноостровское сад-во** — Елаг. остр., т. 556-95 — гл. садов. Вехтерштейн, Э. В.; коменд. Энгель, Е. А.; предс. местк. Сергеев, Г. С. **Горпитомник** — П. с., пр. пис. Добролюбова (б. Александровский), 14, т. 556-96 — гл. садов. Альсин, Д. Г.; ст. садов. Романов, П. Р. **Сад-во б. Эйлерса** — пр. Кондратьева, 14. **Сад-во б. Дурново** — Полюстровская наб., 17.

САДЫ, ПАРКИ И ЗЕЛЕННЫЕ НАСАЖДЕНИЯ.

Василеостр. р.: 1) бульвар по Среднему пр.; 2) бульвар по пр. Пролет. победы; 3) Румянцевский сквер; 4) сад на 19 л.; 5) сад на 21 л.; 6) садик при В.-О. род. приюте; 7) садик при В.-О. пожарн. ч.

Володарск. р.: 1) б. Адлербергский сад у Лафон. пл.; 2) Некрасовский сад («Прудки»); 3) Овсянниковский сад; 4) Таврический сад; 5) сад у Смольного.

Выборг. р.: 1) аллея по Выборг. наб.; 2) Глазовский парк (Лесной); 3) парк б. Дурново; 4) сад по Выборгск. наб.; 5) сад Турчанинова (Лесной); 6) садик при доме б. Выборг. пожарн. ч.

Моск.-Нарв. р.: 1) бульвар у казарм. б. Измайл. полка; 2) Загородный бульв. 3) Екатерингофский парк; 4) садик у Троицкого собора.

Петрогр. р.: 1) парк им. Ленина; 2) аллея по Ждановской наб.; 3) аллея по ул. Рентгена (б. Лицейской); 4) аллея по Лопухинской ул.; 5) аллея по наб. р. М. Невки и Колтовской; 6) аллея по Петрогра. наб. у Сампсониевск. моста; 7) Ждановско-Колтовской сад; 7) Мытнинский сад; 9) парк Елагин. остр.; 10) парк Крестовского остр.; 11) Петровский парк; 12) Петровский сад-цветник; 13) садик у Троицкого моста; 14) сад с площ. по Б. Гребецкой ул.; 15) сад у дамбы Тучкова моста; 16) сад у Крестовск. моста; 17) сады и насажден. по Кам. остр.; 18) б. частные сады в Ст. Деревне; 19) садик у дома Петра В.; 20) сквер дамбы Троицкого моста; 21) Строганов. парк; 22) Удельнинский парк.

Центр. р.: 1) Адмиралтейский бульв.; 2) Адмиралтейский сад; 3) сад Трудящихся (б. Александровский сад); 4) аллея по Адмиралт. пр.; 5) аллея у п. Жертв Революции; 6) аллея по Фонтанке; Афросимовский бульвар; 8) бульвар у Гост. Двора; 9) Введенск. сад; 10) сквер пис. Островского; 11) Инженерный сад; 12) Исаакиевский сквер; 13) сквер зодч. Воронихина; 14) Калинкинский сад; 15) Кленовая аллея; 16) Бульвар Профсоюзов (б. Конно-гвардейский); 17) Летний сад; 18) Ломоносовский сад; 19) Михайловский сквер; 20) Никольский сад; 21) Ново-Манежный; 22) сад Отдыха (б. Аничков); 23) Покровский сад; 24) Пушкинский сад; 25) ряд насажд. по кан. Круштейна (б. Екатер.); 26) ряд насажд. по Мойке; 27) ряд насажд. дер. по прав. бер. Фонтанки; 28) садик у Владим. церкви; 29) садик у Знам. церкви; 30) садик при церкви М. Арханг.; 31) садик у Семен. моста; 32) Семеновск. бульв.; 33) Старо-Манежный сад; 34) цвет. насажд. у памятн. Суворова; 35) Юсупов сад; 36) Михайловский сад.

д) ПОХОРОННОЕ ОТДЕЛЕНИЕ.

Пр. Нахимсона, д. 9, т. 564-48.

Зав. Судаков, Ф. П.; пом. и зав. кладб. Апанасик К. Н.; зав. гроб. маст. Дубровин, А. Н.; секр. Тихомиров, В. Л.; **похор-ые к-ры** — зав. Бердичевский, П. Н.; бухг. Антонов, Е. А.; пом. Зворопо, С. А.; касс. Рябинин, К. С.; **хоз. ч.** — зав. Каретников, Я. М.; **склад** — зав. Туляков, В. Я.; **конбаза** — зав. Тераул, Я. М.; **местком** — предс. Соболев, В. Е.

Кладбища, находящиеся в ведении Похоронного Отделения.

Александров-Невское (Тихвинское, Лазаревское, Никольское, Коммунистическ. пл-ка) пр. 25 Окт., Ал.-Нев. лавра — смотр. Соколов, В. И.

Богословское (правосл.) Лабораторный пер., 8 — смотр. Горин, П. А.

Больше-Охтенское (правосл., единоверч.). Б. Охта, Георгиевская, 62.

Волковское (правосл., лютеранск., единоверч., старообр., старо-евр.). Расстанная, 28 — смотр. Удовенко, С. Я.

Ново-Старообрядческое — наб. р. Волковки.

Красненское (правосл.) — ул. Стачек (б. Петергофское шоссе), 117.

Мало-Охтенское (правосл., гром.-старообр.). М. Охта — смотр. Смирнов, Н. А.

Митрофаньевское (правосл., лютеран., гром.-старообр.) Митрофаньевское шоссе, 6—смотр. Семушкин, И. П.

Новодевичье (правосл.) Международный пр., 90—смотр. Иванов, Н. М.

Пороховское—Пороховское шоссе.

Преображенское (правосл., лютеранск., катол., магомет., воен., караим., евр.) ст. Обухово, Окт. ж. д.—смотр. Никитин, П. О.

Серафимовское (Благовещенское — Благовещенская, 3, Крестьянское—уг. Кладбищенского и Хабаровской, Серафимовское—Н. Деревня, Серафимовская дор.)—смотр. Ван-Шейд, В. И.

Смоленское (правосл.—Камская, 20, лютеранск., армяно-григор.—наб. р.Смоленки, 27) — смотр. Шолохов, Н. М.

Спасо-Преображенское (правосл.—пр. с. Володарск., 9, Киновийское—прав. б. Невы, монаст. Киновия, Сельско-Успенско-вагонные мастерские Окт. ж. д. Черновское—прав. б. Невы у Уткиной Заводи)—смотр. Мелехов, А. С.

Успенское (правосл., католич., лютеранск. и военное) ст. Парголово, Финл. ж. д.—смотр. Петров, Ф. Ф.

Железно-дорожная приемная ст-ия № 1—Успенское кладб.

Железно-дорожная приемная ст-ия № 2—Преображенское кладб.

Похоронные конторы:

Центр. отд. № 1—пр. Нахимсона, 9, т. 564-48, агент Мачеварнани, К. А.

Центр. отд-ние № 2—Советский пр., д. 46, т. 568-28, агент Дементьев, П. Н.

Центр. отд-ние № 3—пр. Майорова (б. Вознесенский), 11, агент Николаев, А. Н.

Похор. к-ра Василеостр. р.—В. Остр., Средний пр., 31/29, агент Ровырулин, Ф. Ф.

Похор. к-ра Володар. р.—пр. 25 Окт., 147, агент Соколов, И. С.

Похор. к-ра Выборг. р.—Финский пер., д. 4, агент Байков, Ф. М.

Похор. к-ра Моск. р. — 7 Красноармейская, 22, агент Петров, М. В.

Похор. к-ра Петрогр. р.—пр. К. Либкнехта, 50, агент Журавлев, Н. С.

Агентства: при больнице в память 9-го Января (б. Обуховская)—Фонтанка, 106, агент Киселев, Н. А.; при больнице им. Эрисмана (б. Петропавловская)—ул. Л. Толстого, агент Романов, А. П.; при больнице в память жертв Революции (б. Мариинская)—пр. Володарского, д. 56, агент Ивановский, Ф. И.

е) **ГОРОДСКОЙ ЗЕМЛЕЧЕРПАТЕЛЬНЫЙ КАРАВАН**, комн. 15, т. 532-67 — зав. Казанский, Н. А.; пом. Красавин, П. С.; инж. Рогачев, С. П.; делопр. Бочаров, Л. В.; **местк.** — предс. Павленко, С. О.; **РКК** — предс. Перепелкин, А. М.; чл. Новиков, П. Л.

Судоремонтные мастерские — Строгановская наб., 3-в, т. 532-68 — зав. Соловьев, А. П.

ж) **ЗООЛОГИЧЕСКИЙ САД ИМ. ЛЕНИНА** (б. Александровский) парк, 1, т. 153-60 — дир-ор Данилов, И. Н.; научн сотр. Танасийчук, Н. П.; **адм.-хоз. ч.** — зав. Дроск, А. А.; **отд. млек.** — зав. Макаров, В. Н.; **отд. птиц** — зав. Головин, Н. А. Подробнее см. **«Музеи»**.

V. УПРАВЛЕНИЕ ГОРОДСКИХ ЖЕЛЕЗНЫХ ДОРОГ.

Ул. зодч. Росси (б. Театральная), 1-3, т. 541-73.

Зав. Алексин, В. Е., комн. 24, т. сл. 554-67, т. дом. 554-68, прям. пр. Дворец Труда 146; пом. и зам. Тенсо, Г. И., ком. 29, сл. т. 541-68, т. дом. 555-17; гл. инж. Гринвальд, Ю. К., ком. 25, т. сл. 541-69, т. дом. 183-45.

Управление делами—упр. дел. М. Г. Зондович, ком. 24, т. сл. 541-69, т. дом. 531-51; **канц.**—комн. 22,—зав. Януль, В. К., т. 541-73; пом. Жженова, А. С.; **расчетн. стол** — зав. Тавген, И. Д., комн. 170, т. 541-77; пом. Прокофьев, А. С.; **к-ра** — зав. Аникеев, М. М.

Счетная часть—зам. зав. Андреев, А. А., комн. 177, т. 541-76; пом. Муравьева, М. А.; **архив**—зав. Левенштейн-Селиванов, А. А.

Служба сборов, т. 166-36—зав. Колчин, А. В., ком. 151; пом. Серегин, П. Т.; делопр. Тимофеев, П. М.

Материальная служба — зав. Семенов, А. М., комн. 168, т. сл. 554-77, т. дом. 143-16; пом-ки: Васильев, Н. П.,

ВЕСЫ РУССКИЙ МОТОР РЕМОНТ пр 25 ок. 53

Оводков, Р. А., т. 555-04; инж. Иванов, А. П.; **п/отд. обмундир.**—зав. Котов, П. Г.; **склады:** склад им. т. Коняшина—зав. Кузьмин, Ф. Ф., т. 163-13; пом-к Войнич, А. И.; скл. обмунд.—зав. Майоров, В. А.; скл. им. т. Блохина—завед. Гриневский-Ковальский, Б. Я., т. 128-59; пом. Григорьев, Л. Г.; скл. им. т. Калинина—зав. Лопатенков, Н. С.; скл. им. т. Леонова—зав. Дмитриев, Н. Д., т. 128-61; пом. Вазилов, А. Г.; скл. им. т. Смирнова—зав. Хрипунов, И. А., т. 546-90; пом. Зыков, В. А.; скл. Гагаринский — зав. Тимонин, С. Г., тел. 557-08.

Служба движения, т. 541-75—зав. Шейкин, И. Н., комн. 140, т. дом. 541-82; пом-ки: Васильев, А. З., т. дом. 541-84; Ушков, Ф. И., т. дом. 541-83; **к-ра**—зав. Федоров, Д. Ф.; инж-ры: Закутин, Н. Н., Кнерель, Г. М.; **ком-та ревизор.,** т. 554-76, рев-ры: Исаев, Н. И., т. дом. 541-86; Кустов, Н. А., т. дом. 541-85; Зав-ие участками Сл. Движ.: Васильев, И. З., т. дом. 590-40; Кузнецов, В. А., т. дом. 590-38; Скоренко, В. С., т. дом. 590-39; Комар, С. В., т. дом. 590-41.

Отдел грузового транспорта—зав. Мирецкий, А. И., т. сл. 142-40, дом. 531-52, комн. 90; пом. Пономарев, К. А.

Служба подвижн. состава, т. 583-85—зав. Штерцер, О. Н., т. сл. 541-72, т. дом. 541-80; пом. Плащинский, К. Т.; инж-ры: Роде, Б. Н., Успенский, Ф. М.; **мастерские**—зав. Никитин, П. А.; **рем. вагон.**—зав. Крупский, У. Ф.; пом. Волков, П. Г.; техники: Вейцман, Н. В., Лукьянов, В. Н., Петров, И. М.; **хоз.-мат. ч.**—зав. Ястребов, Л. А.; **к-ра**—зав. Цветиков, В. Ф.

Служба преобразования и распределения тока, т. 554-78—зав. Неустроев, М. П., комн. 122, т. дом. 589-88; пом. Викис, Я. Г., т. дом. 574-00; инж. Глазенап, В. Э., т. дом. 178-75; **к-ра** — зав. Яблонская, В. А.

Служба пути—зав. Чернецов, Е. Ю., комн. 116, т. сл. 541-71, т. дом. 541-78; пом-ки: Житков, Н. И., Сергеенко, Я. А.; инж-ры: Покровский, И. Н., Халтунен, В. В., Боровский, Л. К.; **контора**—зав. Ефратов, Н. А.; техники: Кириллов, Н. Я., Халтунен, А. В., Лашевский, П. Ф., Борисов, В. П., Кириллов, Д. Я., Яковлев, Н. И., Рассадин, К. В., Ругевич, В. З., Федорушков, В. Г.

Служба гражд. сооруж., т. 541-74—зав. Шапиро, С. С., комн. 98, т. дом. 541-79; пом. зав. инж. Брудняк, А. Б.; отд. отопл. и вентил.—зав. Герле, Н. К.; **к-ра**—зав. Волк, П. И., техн. инж. Спокойский, А. Л., Байдалаков, П. И., Петров, Л. Ф., Петровский, А. Ю.

Технич-ое отд-ние, т. 541-70—зав. Зильберталь, А. Х., комн. 28, т. дом. 163-21; пом. Фруктов, А. П.; инж-ры: Галушевич, Л. М., Из'юров, В. А., Кезевич, В. В.

Медико-санитарн. служба, т. 564-32—зав. гл. врач ПГОКХ—Горнштейн, Л. Я., т. дом. 564-33, комн. 91; врач лабор. Семенов, В. П.; делопр. Смильтенек, Е. М.

ТРАМВАЙНЫЕ ПАРКИ.

Трамв. парк им. т. Смирнова (б. Рождественский)—Дегтярный пер., д. 3, т. 554-71, 540-46. Зав. Плащинский, К. Т.; пом-ки: Леонтьев, Е. А.; Харламов, П. Н.; **кон-ра**—зав. Некрасов, А. М.; зав. расч. ст.—Власова, А. А.; **билет. касса**—зав. Капралов, А. Д.; ст. маст. Суворов, А. М.; **местком**—предс. Бахмет, С. С.; члены: Поляков, Ф. Х.; Терентьева, А. П.; чл. РКК: Снетков, И. Г.; орг. колл. РКП Дудар, И. И.; орг. женщ. Данилова, Е.; орг. РКСМ Егоров, П. Я.; **врачи:** Картужанская, И. И., т. 546-88, Вайнштейн, З. М.; Колпакчи, М. Е.; Меерович, О. С.; Шрейберг, Л. Я.

Трамв. парк им. т. Леонова (б. Василеостровский)—В. О., Средний пр., 77, т. 540-47, 554-72. Зав.—Титов, В. А.; пом-ки: Карнеев, Г. П.; Пьянков, С. Г.; **кон-ра сл. тяги**—зав. Кашеваров, М. Н.; **к-ра сл. движ.**—зав. Петров, Я. Я.; **местком**—предс. Тимощук, С. Ф.; чл-ны: Молчано-Петухова, З. И.; Сванинский, С. Л.; орг. колл. РКП и орг. женщ. Павлова, М. С.; секр. РКК Цветков, Н. Б.; **врачи:** Горнштейн, Г. Я., т. 546-87; Горнштейн, С. Я.

Трамв. парк им. т. Коняшина (б. Московский)—Международный пр., д. 71, т. 554-70, т. 163-14. Зав.—Троицкий, М. С.; пом-ки: Кораблев, М. И.; Шакурин, П. И.; **к-ра сл. движ.**—зав. Мурашев, В. А.; **бил. касса**—зав. Микшис, И. Ю.; **местком**—предс. Богданов, И. Г.; секрет. Попова, В. Н.; орг. коллект. Линдгольм, М. И. орг. РКСМ Шпиллер, С. М.; орг. жен. Кузнецова, Т. Г.; **врачи:** Федоров, И. Г., т. 546-85; Канцель, Г. С.

Трамв. парк им. Блохина (б. Петроградский)—уг. Вульфовой и Б. Посадской, 2/24, т. 540-48, 554-69. Зав.—Турин, К. Я.; пом-ки: Егоров, В. Е.; Петров, П. М.; **кон-ра сл.- тяги**—зав. Панов, В. Х.; **кон-ра сл. дв.**—зав. Фильков, В. Д.; **бил. касса**—зав. Порохнюк, В. П.; **гараж**—зав. Салынин, К. С., т. 128-54; **местком**—предс. Габранский, Н. М.; чл-ы: Карасев, А. П.; Неволин, М. С.; орг. женщ. Швецова, А. П.; орг. РКП Иванов, Н. П.; орг. РКСМ Иванов, В. В.; секр. РКК Жук, М. Ф.; **врачи:** Нелидов, Н. П., т. 546-86; зуб. вр. Сорокова, С. А.

Трамв. парк им. т. Калинина (б. Ланской)—Сердобольская, 2, т. 554-73. Зав. Крупский, У. Ф.; делопр. Котляров, М. П.; **мед.-чуг.-лит. мастерская,** т. 565-26—зав. Краль, И. Ф.; **местком** — предс. Русак, М. С.; врач Ладунг, А. А.

Трамв. парк им. тов. Скороходова (б. Крестовский)—уг. Барочной и Песочной, 76, т. 540-54. Коменд. Стрункин, Г. П.

Выборгский коннный парк—Лесной пр., д. 23/19, т. 127-80. Зав. Дмитриев, А. М.; вет. фельдш. Герасимов, К. П.

ПОДСТАНЦИИ.

Подстанция им. тов. Ленина (б. Полюстровская) — Елизаветинская, д. 2, т. 541-64. Зав. Веденеев, И. Е.

Подстанция им. тов. Володарского (б. Староконная)—уг. Кременчугской и Атаманской, 6/3, т. 541-67. Зав. Митрофанов, Ф. М.

Подстанция имени т. Урицкого (б. Рождественская)—Дегтярный пер., 3-б, т. 541-65. Завед. Юдин, В. А.

Подстанция «Коминтерна» (б. Василеостровская)—В. О., 23 л., 10, т. 127-73. Зав. Савиных, И. А.

Подстанция «Красных Зорь» (б. Петроградская)—наб. р. Карповки, против д. № 19, т. 127-72. Зав. Катковский, А. О.

Подстанция 25 Октября (б. Под'яческая) — Б. Под'яческая, 27, т. 127-71. Зав. Сонин, И. С.

Подстанция «Пролетарской Диктатуры» (б. Выборгская) — Лесной пр., 28, т. 527-70. Зав. Трищенков, В. Н.

Подстанция Лермонтовская—1-я Красноармейская (б. 1-я рота), 29, т. 541-66. Зав. Блум, И. Я.

ТРАМВАЙНЫЕ МАРШРУТЫ.

Маршрут № 2. Новая Деревня—Балт. вокз.

Сигнальные цвета: синий — красный.

Тарифные участки: 1) Новая деревня — Троицкая площадь, 2) уг. ул. Красных Зорь и пр. К. Либкнехта — уг. Сад. и пр. 25 октября, 3) Троицкая пл. — Сенная площадь, 4) уг. Садовой и Пр. 25 Окт. — уг. 1-ой роты и Измайловского пр., 5) Сенная пл. — Балтийский вокз.

Путь следования вагонов: Новодеревенская наб., Строганов мост, ул. Красных Зорь, пл. Революции (б. Троицкая), мост Равенства, Поле Жертв Революции, Садовый мост (б. Михайловский), ул. 3 Июля (б. Садовая), пр. Майорова, пр. Кр. Командиров (б. Измайловский), наб. Обводного канала, Балтийский вокз.

Остановки: 1) Новая Деревня, 2) Строгановская ул., 3) Каменный остров, 4) Лопухинская ул., 5) Песочная ул., 6) пр. К. Либкнехта, 7) ул. Скороходова, 8) Кронверкский пр., 9) пл. Революции (б. Троицкая), 10) ул. Халтурина, 11) Лебяжий мост, 12) Инженерная ул., 13) просп. 25 Октября, 14) Чернышев пер., 15) Комиссаровская ул., 16) Сенная пл., 17) Екатерингофский пр., 18) пр. Майорова, 19) 1-я Красноармейская (б. 1-я рота), 20) 5-я Красноармейская (б. 5-я рота), 21) Обводный кан. (Варш. вокз.), Балтийский вокзал.

Парки: им. т. Коняшина (б. Московский) и им. т. Блохина (б. Петроградский).

Маршрут № 3. — Путил. ветвь — Петропавл. ул.

Сигнальные цвета: зеленый — красный.

Тарифные участки: 1) Путиловская ветвь — Сенная пл., 2) Технологический Инст. — уг. ул. 3 Июля (б. Садовой) и пр. 25 Октября, 3) Сенная пл. — пл. Кр. Командиров (б. Троицкая), 4) уг. ул. 3 Июля (б. Садовой) и пр. 25 Октября—Петропавл. ул.

Путь следования вагонов: Путиловская ветвь, Международный пр., Сенная пл., — ул. 3 Июля, Поле Жертв Революции, мост Равенства, пл. Революции, ул. Красных Зорь, Петропавловская ул.

Остановки: 1) Путиловская ветвь, 2) Заставская ул., 3) Соедин. ветка Окт. ж. д., 4) парк им. т. Коняшина (б. Московский), 5) Смоленская ул., 6) Обводный кан., 7) 7-я Красноармейская, 8) Технологич. Инст., 9) Обуховский мост, 10) Сенная пл., 11) Комиссар. ул., 12) Чернышев пер., 13) пр. 25 Октября, 14) Инженерная ул., 15) Лебяжий мост, 16) ул. Халтурина, 17) Троицкая пл., 18) Кронверкский пр., 19) ул. Скороходова, 20) пл. Льва Толстого, 21) пр. К. Либкнехта, 22) Петропавловск. ул.

Парки: им. т. Коняшина (б. Московский) и им. т. Блохина (б. Петроградский).

Маршрут № 4. — Смол. кл. — площадь Восстания.

Сигнальные цвета: оранж. — оранж.

Тарифные участки: 1) Смоленское кладб. — Гл. Штаб, 2) уг. 8 лин. и пр. Пролет. Победы — уг. ул. 3 Июля и пр. 25 Октября, 3) Главный Штаб — пл. Восстания.

Путь следования вагонов: 16—17 лин., Малый пр., 8—9 линия, наб. лейт. Шмидта, мост лейт. Шмидта, пл. Труда, бульвар Профсоюзов, пр. Рошаля, пр. 25 Окт.

Остановки: 1) Смоленская петля, 2) 17-ая линия уг. Камской, 3) Малый

просп. уг. 16 лин., 4) 8—9 линия, 5) Средний пр., 6) пр. Прол. Поб., 7) набер. лейт. Шмидта, 8) площадь Труда, 9) ул. Союза Связи, 10) пр. Рошаля у Исаак. Соб., 11) Гл. Штаб, 12) ул. Герцена, 13) ул. Перовской, 14) ул. Лассаля, 15) ул. 3 Июля, 16) ул. Толмачева, 17) просп. Володарского, 18) ул. Марата, 19) пл. Восстания.

Парки: им. т. Леонова (б. Василеостровский) и им. т. Смирнова (б. Рождественский).

Маршрут № 5. — Гавань—Заячий переулок.

Сигнальные цвета: красный — красный.

Тарифные участки: 1) Гавань—Главный Штаб, 2) уг. пр. Пролетарской Победы и 8 лин. — пл. Лассаля, 3) Главный Штаб — Заячий пер.

Путь следования вагонов: Наличный пер., Гаванская ул., пр. Пролетарской Победы, С'ездовская ул., Университетск. наб., Республиканский мост, просп. 25 Откбяря, пл. Лассаля, Инженерная ул., ул. пис. Белинского, ул. Некрасова, 8-я Советская, Советский пр., Бол. Болотная ул., Заячий пер.

Остановки: 1) Наличный переулок, 2) Шкиперский проток, 3) Гаванск. ул., Уд. № 28, 4) пр. Пролетарск. Победы, 5) Покровская Община, 6) 23-я линия, 7) 16—17 линия, 8) 8—9 линия, 9) С'ездовская ул., 10) Университет, 11) Республиканский мост, 12) Гл. Штаб, 13) ул. Герцена, 14) ул. Перовской, 15) ул. Лассаля (уг. пр. 25 Окт.), 16) пл. Лассаля, 17) ул. 3 Июля, 18) Цирк, 19) ул. пис. Белинского (уг. пр. Володарского), 20) Надеждинская ул., 21) ул. Восстания, 22) Лиговская ул., 23) Советский пр., уг. 8-й Советской, 24) Заячий пер.

Парки: им. т. Леонова (б. Василеостровский) и им. т. Смирнова (б. Рождественский).

Маршрут № 6. .Финлянд. вокз. — Балт. вокз.

Сигнальные цвета: синий — синий.

Тарифные участки: 1) Финл. вокз.— уг. ул. Розы Люксембург и пр. К. Либкнехта, 2) уг. ул. Красных Зорь и пр. К. Либкнехта — уг. пр. Пролет. Поб. (б. Больш. пр.) и 8 лин. В. О., 3) уг. ул. Розы Люксембург и просп. К. Либкнехта — Театр. пл., 4) уг. пр. Пролет. Поб. (б. Больш. пр.) и 8 линии — Балтийский вокз.

Путь следования вагонов: Финляндский вокз., Боткинская ул., мост Свободы, Вульфова ул., ул. Льва Толстого, пр. К. Либкнехта, Тучков мост, С'ездовская ул., Средний пр., 8—9 лин., мост Лейт. Шмидта, пл. Труда, ул. Глинки, пр. Кр. Командиров, Обводн. кан., Балтийский вокз.

Остановки: 1) Финляндский вокзал, 2) Симбир. ул. (уг. Нижегор.), 3) Нижегор. ул. (уг. Ботк.), 4) Клиника Виллие, 5) Оренбургская ул., 6) 1-я ул. Деревенск. Бедн., 7) Вульфова ул. (у парка Блохина), 8) ул. Скороходова, 9) Женский Медиц. Инст., 10) пл. Льва Толстого, 11) ул. Подковырова, 12) Лахтинская ул., 13) ул. Розы Люксембург, 14) Гребецкая ул., 15) ул. Блохина, 16) Средн. пр. (уг. С'езд. ул.), 17) Средний пр., уг. 5-й линии, 18) 8—9 лин. (уг. Средн. пр.), 19) пр. Прол. Победы, 20) наб. лейт. Шмидта, 21) пл. Труда, 22) ул. Глинки, 23) Екатерингофск. пр. (уг. ул. Глинки), 24) ул. 3 Июля, 25) Фонтанка — у пр. Кр. Командиров, 26) 1-я Красноармейская, 27) 5-я Красноармейская, 28) Обводн. кан. (Варш. вокз.), 29) Балтийский вокз.

Парки: им. т. Коняшина (б. Московский), им. т. Блохина (б. Петрогр.) и им. т. Леонова (б. Василеостр.).

Маршрут № 7.. 25 л., уг. Ср. Пр. — Зав. Ленина.

Сигнальные цвета: зеленый—зеленый.

Тарифные участки: 1) Ольгинская петля — Театральная пл., 2) 8-я лин., уг. пр. Пролетар. Победы — Сенная пл., 3) Театральная пл. — уг. ул. 3 Июля и пр. 25 Окт., 4) Сенная пл. — пл. Восстания, 5) уг. пр. 25 Окт. и ул. 3 Июля — Ал.-Невск. лавра, 6) пл. Восстания — зав. Ленина.

Путь следования вагонов: Ольгинская петля, Средний пр. В. О., 8-я линия, наб. лейт. Шмидта, мост лейт. Шмидта, пл. Труда, ул. Глинки, Садовая ул., пр. 25 Октября, пр. села Володарского, до зав. Ленина.

Остановки: 1) Ольгинская петля, 2) Средний пр. у парка им. т. Леонова, 3) 16-я линия, 4) 12-я линия, 5) 8-я линия уг. Средн. пр., 6) 8-я линия уг. пр. Пролет. Поб., 7) наб. Лейт. Шмидта, 8) пл. Труда, 9) ул. Глинки, уг. ул. Декабристов, 10) ул. Глинки, уг. Екатерингофского пр., 11) Никольск. пер., уг. ул. 3 Июля, 12) пр. Майорова, 13) Екатерингофский пр., 14) Сенная пл., 15) Комиссаровская ул., 16) Чернышев пер., 17) пр. 25 Окт., уг. ул. 3 Июля, 18) ул. Толмачева, 19) пр. Володарск., 20) ул. Марата, 21) пл. Восстания, 22) Полтавская ул., 23) Исполкомская ул., 24) Ал.-Невская Лавра, 25) пр. села Володарск., у Обв. кан., 26) церковь Скорб. б. мат., 27) завод Ленина.

Парки: им. т. Леонова (б. Василеостровский) и им. т. Смирнова (б. Рождественский).

Маршрут № 8. — Петропавл. ул. — Балтийский вокзал.

Сигнальные цвета: зеленый — оранжевый.

Тарифные участки: 1) Петропавл. ул. — Главный Штаб, 2) уг. ул. Розы Люксембург и пр. К. Либкнехта. — Театральная пл., 3) Главный Штаб.—Балтийский вокзал.

Путь следования вагонов: Пр. К. Либкнехта, пр. пис. Добролюбова, Зоологический пер., Мост Строителей, Республиканский мост, Пр. Рошаля, Бульвар Проф. Союз., Пл. Труда, улица Глинки, пр. Кр. Командиров, Обводный кан., Балтийский вокзал.

Остановки: 1) Петропавловская петля, 2) Пр. К. Либкнехта (уг. ул. Красных Зорь), 3) Подковырова ул., 4) Лахтинская ул., 4) ул. Розы Люксембург, 6) Гребецкая ул., 7) ул. Блохина, 8) Успенский п., 9) Зоологический пер., 10) Биржа, 11) Главный Штаб, 12) Пр. Рошаля у Исаак. собора, 13) Ул. Союза Связи, 14) Пл. Труда, 15) Ул. Глинки, 16) Екатерингофский пр. (уг. ул. Глинки), 17) ул. 3 Июля, 18) Фонтанка — у пр. Красных Командиров, 19) 1-я Красноармейская, 20) 5-я Красноармейская, 21) Обводн. кан. (Варш. вокз.), 22) Балтийский вокз.

Парки: им. т. Коняшина (б. Московский), им. т. Блохина (б. Петроградский) и им. т. Леонова (б. Василеостровский).

Маршрут № 9. — Финлянд. вокз. — Балт. вокз.

Сигнальные цвета: белый — белый.

Тарифные участки: 1) Финляндский вокз. — Уг. пр. Володарского и пр. 25 Октября, 2) уг. пр. Володарского и Кирочной ул. — 5 углов, 3) Уг. пр. Володарского и пр. 25 Октября — Технологический Инст., 4) 5 углов. — Балтийский вокз.

Путь следования вагонов: Финл. вокз., Финский пер. (Симбирская ул.), Литейный мост, Пр. Володарск., Пр. Нахимсона, Загородный пр., 1-я Красноармейская, пр. Кр. Командиров, Обводный кан., Балтийский вокзал.

Остановки: 1) Финляндский вокзал, 2) Нижегор. ул. (уг. Симб.), 3) Пр. Володарского, уг. ул. композ. Чайковского, 4) Кирочная ул., 5) Ул. Некрасова, 6) Пр. 25 Октября, 7) пл. Нахимсона, 8) Пять углов, 9) Социалистическая ул., 10) Комиссаровская ул., 11) Детскосельский вокз., 12) Можайская ул., 13) Технологический Инст., 14) 1-я Красноармейская (уг. пр. Кр. Командиров), 15) 5-я Красноармейская, 16) Обводн. кан. (Варшавский вокз.), 17) Балтийский вокз.

Парки: им. т. Коняшина (б. Московский) и им. т. Смирнова (б. Рождественский).

Маршрут № 12. — Барочная ул. — Пл. Восстания.

Сигнальные цвета: белый — синий.

Тарифные участки: 1) Барочная ул.— Главный Штаб, 2) уг. ул. Розы Люксембург и Пр. К. Либкнехта — уг. Пр. 25-го Октября и ул. 3 Июля, 3) Главный Штаб — Пл. Восстания.

Путь следования вагонов: Барочная ул., Бол. Зеленина ул., Рыбацкая ул., ул. Розы Люксембург, Кронверкский пр., Мост Строителей, Республиканский мост, Пр. 25 Октября, Пл. Восстания.

Остановки: 1) Барочная ул., 2) Геслеровский пер., 3) ул. Розы Люксембург уг. Пр. К. Либкнехта, 4) ул. Розы Люксембург, Кронверкск. пр., 5) Зоологический сад, 6) пр. пис. Добролюбова, Лассаля (уг. Пр. 25 Октября), 12) ул. 3 Июля, 13) Ул. Толмачева, 14) Пр. Володарского, 15) Ул. Марата, 16) Пл. Восстания.

Парки: им. т. Блохина (б. Петроградский) и им. т. Смирнова (б. Рождественский).

Маршрут № 13. — Нарвские вор. — Пальменб. перев.

Сигнальные цвета: белый — красный.

Тарифные участки: 1) Нарвские ворота — Сенная пл., 2) пл. пис. Тургенева — уг. ул. 3 Июля и Пр. 25 Октября, 3) Сенная пл. — Пл. Восстания, 4) уг. ул. 3 Июля и пр. 25 Октября — Пальменбахский перевоз.

Путь следования вагонов: Петергофский пр., ул. 3 Июля, Пр. 25 Октября, Лиговская ул., 2-я Советская ул., Советский пр., Пл. Диктатуры, Пальменб. ул.

Остановки: 1) нарвские ворота, 2) Ул. Юного Пролетария, 3) Обводный кан., 4) пр. Огородникова, 5) Старо-Калинкин мост, 6) пл. пис. Тургенева (2), 7) Усачев пер., 8) Никольский пер., 9) Пр. Майорова, 10) Екатерингофский пр., 11) Сенная пл., 12) Комиссар. ул., 13) Чернышев пер., 14) Пр. 25 Окт. (уг. Сад. ул.), 15) Ул. Толмачева, 16) Пр. Володар., 17) Ул. Марата, 18) Пл. Восстания, 19) 2-я Советская, уг. Советск. пр., 20) 5-я Советская ул., 21) 8-я Советская ул., 22) Заячий пер., 23) ул. Кр. Конницы, 24) Пл. Диктатуры, 25) Пальменб. ул., 26) Пальменб. перевоз.

Парки: им. т. Коняшина (б. Московский и им. т. Смирнова (б. Рождественский).

Маршрут № 16. — Финлянд. вокз. — Путилов. ветвь.

Сигнальные цвета: белый — зеленый.

ВЕСЫ РУССКИЙ МОТОР ПЕРЕДЕЛКА НА МЕТРИЧ. СИСТЕМУ пр. 25 ок. 53 телеф. 538-23

Тарифные участки: 1) Финляндский вокз.—уг. пр. 25 Октября и пр. Володарск., 2) уг. Кирочной ул. и Пр. Володарск.—Пять углов, 3) уг. Пр. 25 Октября и Пр. Володарск. — Технологич. Инст., 4) Пять углов — Путиловская ветвь.

Путь следования вагонов: Нижегородская ул., Пр. Володарского, Пр. Нахимсона, Загородный пр., Международный пр., Путиловская ветвь.

Остановки: 1) Финляндский вокзал, 2) Нижегородская ул., 3) пр. Володарского, уг. ул. композ. Чайковского, 4) Кирочная ул., 5) ул. Некрасова, 6) пр. 25-го Октября, 7) пл. Нахимсона, 8) Пять углов, 9) Социалистическая ул., 10) Комиссаровская ул., 11) Детскосельский вокз., 12) Можайская ул., 13) Технолог. Инст., 14) 7-я Красноармейская, 16) Обводный кан., 16) Смоленская ул., 17) Парк. им. т. Коняшина (б. Московский), 18) Соедин. ветка Окт. ж. д., 19) Заставская ул., 20) Путиловская ветвь.

Парки: им. т. Коняшина (б. Московский) и им. т. Смирнова (б. Рождественский).

Маршрут № 17. — Петроградский порт — Охта.

Сигнальные цвета: Красный — белый.

Тарифные участки: 1) Петроградский порт — Технологич. Инст., 2) уг. пр. Огородникова и Петергофск. пр.—Пять углов, 3) Технологич. Инст. — Уг. пр. Володар. и пр. 25 Октября, 4) Пять углов — уг. Кирочной ул. и пр. Володарск., 5) уг. пр. Володарского и пр. 25 Октября — Охта.

Путь следования вагонов: Петроградский порт, пр. Огородникова, 10 и 5 Красноармейской, Международный пр., Загородный пр., пр. Володарского, Кирочная ул., пр. пис. Чернышевского, ул. Каляева, ул. Воинова, Тверская ул., пл. Диктатуры, Смольный пр., мост Петра Вел., Охта.

Остановки: 1) Порт, Гапсальск. ул., 2) пр. Огородникова (уг. Эстл. ул.), 3) ул. Юного Пролетария, 4) пр. Огородникова (у Детской б-цы), 5) Фабр. Госзнак (Экспед.), 6) 10-я Красноармейская (уг. Лермонт.), 7) 5-я Красноармейская (уг. пр. Кр. Командиров), 8) Междунар. пр. (уг. 5 р.), 9) Технологич. Инст., 10) Детскосельский вокз., 11) Комиссаровская ул., 12) Социалистическая ул., 13) Пять углов, 14) пл. Нахимсона, 15) пр. 25 Октября, ул. пис. Белинского, 17) Кирочная ул., 18) пис. Чернышевского, 19) ул. Каляева (уг. пр. пис. Чернышевского), 20) Потемкинская ул., 21) ул. Воинова, у дворца Урицкого, 22) Тверск. ул., уг. Таврич., 23) пл. Диктатуры, 24) уг. Смольн. пр. и Наб. у Совета, 25) Большая Охта.

Парки: им. т. Коняшина (б. Московский) и им. т. Смирнова (б. Рождественский).

Маршрут № 18. — Охта — Екатерингоф.

Сигнальные цвета: Красный — Зеленый.

Тарифные участки: 1) Охта — Новокаменный мост, 2) пл. Восстания — Балтийский вокз., 3) Новокаменный мост — Екатерингоф.

Путь следования вагонов: Охта, мост Петра Великого, Смольный пр., пл. Диктатуры, Советский пр., 2-я Советская, Лиговская ул., Обводный кан., Лифляндская ул.

Остановки: 1) Большая Охта, 2) уг. Смольного пр. и наб. у Совета, 3) пл. Диктатуры, 4) ул. Кр. Конницы, 5) Заячий пер., 6) 8-я Советская, 7) 5-я Советская ул., 8) 2-я Советская ул. уг. Советского пр., 9) у Павильона, 10) пл. Восстания, 11) Кузнечн. пер., 12) Раз'езжая ул., 13) Новокаменный мост, 14) Боровая ул., 15) Жел.-дор. мост, 16) Обводный кан. у Электрич. ст., 17) Международный пр., 18) Варшавский вокз., 19) Балтийский вокз., 20) ул. Розенштейна, 21) Таракановка, 22) Резиновая ф-ка, 23) ул. Юного Пролетария, 24) Лифляндская ул. у Обводного кан., 25) Лифляндская ул. у Бумажн. моста, 26) Екатерингоф.

Парки: им. т. Коняшина (б. Московский) и им. т. Смирнова (б. Рождественский).

Маршрут № 19. Балт. вокз. — Кондратьевский пр.

Сигнальные цвета: Синий — белый.

Тарифные участки: 1) Балт. вокз. — пл. Восстания, 2) Новокаменный мост — уг. Кирочной ул. и пр. Володарского, 3) пл. Восстания — Финляндский вокз., 4) уг. Кирочной и пр. Волод. — Кондратьевский пр.

Путь следования вагонов: Обводный к., Лиговка, ул. Жуковского, ул. Восстания, Кирочная ул., пр. Володарского, Нижегородская ул., Симбирская ул., Арсенальная ул., Кондратьевский пр.

Остановки: 1) Балтийский вокз., 2) Варшавский вокз., 3) Международный пр., 4) Электрическая ст., 5) Жел.-дор. мост, 6) Боровая ул., 7) Новокаменный мост, 8) Раз'езжая ул., 9) Кузнечный пер., 10) пл. Восстания у вокзала, 11) пл. Восстания у Знам. ц., 12) 2-я Советская ул., 13) ул. Жуковск. уг. Восстания, 14) Восстания, уг. ул. Некрасова, 15) Саперный пер., 16) пр. пис. Чернышевского, 17) пр. Володарскего уг. Кирочной, 18) пр. Володарск. уг. ул. композ. Чайковского, 19) Нижегородск. ул., уг. Симбирского пр., 20) Финляндск. вокз., 21) Тихвинская ул., 22) Арсенальная ул., 23) Кондратьевский пр. уг. Тимоф., 24) Минеральная ул., 25) Пять углов.

Парки: им. т. Коняшина (б. Московский) и им. т. Смирнова (б. Рождественский).

Маршрут № 19-а. — Балт. вокз. — Кушелевск. петля.

Сигнальные цвета: Зеленый — синий.

Тарифные участки: 1) Балтийский вокз. — пл. Восстания, 2) Новокаменный мост — уг. Кирочной и пр. Воолдарск., 3) пл. Восстания — Финляндский вокз., 4) уг. Кирочной и пр. Володарск. — Кушелев. петля.

Путь следования вагонов: От Балтийского вокз. до угла Симбирской и Арсенальной ул., тот же, что и маршрута № 19. От угла Арсенальной и Симбирской ул. по Арсенальной ул. и Полюстровской наб. до Кушелевской петли.

Остановки: См. остановки мар. № 19 от 1 до 22. 23) Полюстр. наб., уг. Тимофеевской ул., 24) Елизаветинская община, 25) пр. Ленина, 26) Кушелевская петля.

Парки: им. т. Коняшина (б. Московский) и им. т. Смирнова (б. Рождественский).

Маршрут № 21. Пл. Лассаля — Политехнический Инст.

Сигнальные цвета: Оранж. — Белый.

Тарифные участки: 1) Политехнический Инст. — 1-й Муринск. пр., 2) Круглый пруд — уг. Нижегор. и Симбирской ул., 3) 1-й Муринский пр. — уг. Кирочной ул. и пр. Володарского, 4) уг. Нижегородск. и Симбирск. ул. — пл. Лассаля.

Путь следования вагонов: пл. Лассаля, Инженерная ул., ул. пис. Белинского, пр. Володарского, Нижегородск. ул., Нюстадтская ул., Лесной пр., 1 Муринский пр., пр. К. Маркса, Выборгское шоссе, 2-й Муринский пр., Круглый пруд, Алекс. ул., дорога в Сосновку, Политехнический Институт.

Остановки: 1) пл. Лассаля, 2) ул. 3 Июля, 3) Цирк, 4) пр. Володарского, 5) Кирочная ул., 6) пр. Володарск., уг. ул. композ. Чайковского, 7) Симбирск. ул., уг. Нижегородской, 8) уг. Нижегородск. и Боткинской ул., 9) Ломанский пер., 10) Нейшлотский пер., 11) Бабурин пер., 12) Литовская ул., 13) Батенина ул., 14) Флюгов пер., 15) 1-й Муринский пр., 16) Против фабрики Ландрина, 17) Сердобольская ул., 18) Английский пр., 19) 2-й Муринский пр., 20) Ново-Спасская ул., 21) Круглый пруд, 22) 2-й Муринский и Болотная, 23) уг. 2-го Мур. и Новоспасск., 24) Почта — дорога в Сосновку, 25) Политехнический Инст.

Парки: им. т. Блохина (б. Петроградский) и им. т. Смирнова (б. Рождественский).

Маршрут № 31. Петропавл. ул. — Волково поле.

Сигнальные цвета: Красный — Оранж.

Тарифные участки: 1) Петропавловская ул. — уг. ул. пис. Белинского и пр. Володарского, 2) пл. Революции — пл. Восстания, 3) уг. ул. пис. Белинского и пр. Володарского — Волково поле.

Путь следования вагонов: Петропавловская ул. — ул. Красн. Зорь, мост Равенства, ул. 3 Июля, Замковая ул., Кленовая аллея, Инженерная ул., ул. пис. Белинского, пр. Володарского, пр. 25 Октября, Лиговка, Расстанная ул., Волково поле.

Остановки: 1) Петропавловская ул., 2) пр. К. Либкнехта, 3) ул. Скороходова, 4) Кронверкский пр., 5) пл. Революции, 6) ул. Халтурина, 7) Лебяжий мост, 8) Замковая ул., 9) Инженерн. ул., 10) пр. Володарск., уг. ул. пис. Белинского, 11) пр. 25 Октября, 12) ул. Марата, 13) пл. Восстания, 14) Кузнечный пер., 15) Раз'езжая ул., 16) Новокаменный мост, 17) Курская ул., 18) Расстанная ул., 19) Тамбовская ул., 20) Расстанный пер.

Парки: им. т. Блохина (б. Петроградский) и им. т. Смирнова (б. Рождественский).

Маршрут № 32. Пл. Восстания — Карточная ф-ка.

Сигнальные цвета: Белый — белый.

Тарифные участки: 1) Карточный раз'езд — зав. Ленина, 2) Мих. Арх. — Невская лавра, 3) зав. Ленина — пл. Восстания.

Путь следования вагонов: пл. Восстания, пр. 25 Октября, пр. села Володарского, пр. с. Смоленского, пр. с. Александровского.

Остановки: 1) пл. Восстания, 2) Полтавская ул., 3) Консисторская ул., 4) Александро-Невская лавра, 5) Деминская ул., 6) Скорбящая ц., 7) зав. Ленина, 8) Громовский раз'езд, 9) Стеариновый завод, 10) Чугунный раз'езд. 11) Муравьевский пер., 12) Фарфоровский раз'езд, 13) Куракинский раз'езд, 14) Бельский пер., 15) Карточная ф-ка.

Парки: им. т. Смирнова (б. Рождественский).

Маршрут № 33. Кушелевск. петля — Больн. Петра Вел.

Сигнальные цвета: Белый — белый.

Тарифные участки: Кушелев. петля — больн. Петра Великого.

Путь следования вагонов: пр. Петра Великого.

Остановки: 1) Кушелев. петля, 2) Полюстровский пр., 3) Головинская ул., 4) больн. Петра Великого.

Парки: им. т. Блохина (б. Петроградский).

Время регулярного движения трамваев от 7 ч. до 24 ч.

VI. УПРАВЛЕНИЕ ГОРОДСКИМИ ВОДОПРОВОДАМИ.

Улица 3-го июля, 55. Кабинет завед.— т. 550-12, для заявл. — 550-13, служба сети—175-36.

Зав. Курочкин, И. Е., т. дом. 554-95; пом. Балишин, И. П., т. дом. 550-18; гл. инж. Ковров, К. П., т. дом. 528-27; зав. сетью Бушкович, В. И., т. дом. 528-28; пом. Милютин, В. В.; **Секр-ат** — секр. Апарин, А. В.; пом. Покровская, О. И.; **Счет. ч.** — зав. Николаев, А. А.; пом. Галензовский, И. Ф.; **Матер. ч.** — Грамадский, Ф. К.; зам. Стариков, Н. М.; **районн. инж-ры сети** — Буткевич, Б. К.; Малафеев, С. Д.; Петров, В. Н.; Самокатов, И. И.; Сахаров, А. В.; Светлов, Н. Н.; Чулков, А. А.; Шахт, К. Х.; Шау, И. И.; предс. РКК и районн. инж. Паншин, В. И.; **Местком** — предс. Бибикина, Э. А.

Деж-ный пункт для Петрогр. и Выборгской ст. — ул. Дер. Бедноты, 33/8, т. 550-14.

Деж-ный пункт Вас. Остр. — 11 л., 32, кв. 19, т. 550-15.

Главн. Водопроводн. станция, ул. Войнова, 56, т. 542-53 — зав. Дмитриев, Л. Н.; инж-ры: Сурин, А. А.; Хуберян, Г. А., тел. 542-53.

К-ра Гл. Станции и рабком—т. 550-16.

К-ра Петрогр. ст. — Петроградск. наб., 6, т. 550-17. **К-ра Южн. стор.** — Прилукская, 15, т. 550-18.

К-ра сети Главн. Станции — зав. Василевский, Д. К.; **склад** — зав. Князев, А. Д.; **лабор-ия** — зав. Королев, С. Н.; **завком Главн. Станции** — предс. Мейлунас, Ф. К.; секр. Василевский, А. К.; предс. РКК Арсеньев; орг. РКСМ Гл. Ст. Гаврилов, А. И.; орган. жен. с. Рынша; **амбул-ия** — врач Стояновская, В. Л.

Заречные станции гор. водопров.—зав. Атаманов, А. С.; инж. Капш, Г. И.; **лаборатория** — зав. Фортс, Э. К.; зав. бакт. отд. лаборат. Брюллова-Соболева, Л. П.; предс. РКК Бровин, И. С.; **завком**—предс. Лийв, Ф. А.; секр. Анисифоров, А. Н.

Петрогр. Фильтроозонная ст-ия—Петр. ст., Петроградск. наб., 6, т. 550-17;

Выборгская Перекачиват. ст-ия — Выб. ст., Зеленков пер., 7;

Стародеревенская водоочистительная ст-ия № 2 — Ст. Деревня, Благовещенская, 2;

Крестовская Водоочистительная ст. № 3 — Крест. остр., наб. р. Ср. Невки, у 2 Елаг. моста.

Кон-ра Заречной ст-ии—Петрогр. наб., 6, т.т. 550-17 и 172-88.

Перекачиват. ст. — т. 172-88.

VII. ФИНАНСОВО-СЧЕТНЫЙ ПОДОТДЕЛ.

Ул. зодч. Росси (б. Театральная), 1-3, т. 550-04.

Зав. Кучинский, Б. В., комн. 61, тел. 550-04, т. дом. 532-53; пом. Шмерлинг, М. Г., комн. 56, тел. 578-11; Дондо, М. К., комн. 56; секр-т — комн. 70 — секр. Мохвина, Е. А.; пом. Шугаева, Е. Н.

Сметн. упр-ние, комн. 58 — зав. Иванский, В. Н., т. дом. 556-92; ст. инстр. Рапчевский, Э. Ф., Лазаревский, М. И.; инстр-ры: Замятин, Г. И.; инсп. Антонович, Э. Ф.; бухг-ры: Воздвиженский, А. А.; пом-ки: Иванова, Н. П., Казаков, Н. С.

Кассов. упр-ние, комн. 68, 69 и 71 — ст. инсп. Кузнецов, А. И.; бухг-ры: Заустинский, В. Л., Рещиков, Н. М., Лобанова, П. М., пом. Богдан, Т. А.

Гл. бухг-ия, комн. 59, 57, 62—66, т. 556-93 — гл. бухг. Федотов, А. Д., сл. т. 575-45; т. дом. Лесной, 20; зам. Шмидт, А. А.; ст. бухг-ры: Матвеев, И. С.; Сильде, Р. К.; Симановский, Н. Н., Соколовский, Е. В., Шебалин, Л. П.; бухг-ры: Доббельт, П. Г., Большакова, Е. С., Коршунов, А. А., Макарова, Н. Н., Успенский, Н. А.; пом-ки: Гринберг, Э. А., Морозов, В. Н., Соколов, В. А., Чудин, Н. В.; делопроизв. Шолохова. А. И.; инсп. Жуков, П. Н.

VIII. ТОРГОВО - ПРОИЗВОДСТВЕННЫЙ ПОДОТДЕЛ.

Ул. зодч. Росси (б. Театральная), 1-3, т. 550-05.

Зав. Шипилло, Б. Ю., комн. 7, т. дом. 575-72; зам. Шорохов, А. П., комн. 8; **секр-т** — секр. Мюллер, Г. Ю., комн. 9; **сч.-фин. ч.** — зав. Малышев, М. Ф.; зам. Иванов, А. Ф.; инж. эксп. Шауб, Г. В.; **центр. склад** — Мариинск. рын., Мариинская, 16, т. 185-54.

В ведении Торгово-Производств. Под'отдела состоят:

1) **Типография** — ул. 3 Июля, 55, т. 550-03. Зав. Лавров, А. Н.; пом. Жуков, В. С.; бухг. Аль, А. Ф.; набл. за билетоп. отд. Шнейдер, Г. М.; предс. местк. Жариков, А. Т.

2) **Красильная фабрика** — Болдырев пер., 13, т. 172-87. Зав. Клериков, Н. А.

3) **Фабрика стирки № 1** — Обводный кан., д. 62. Смотр. Петров, М. П.

4) **Фабрика стирки № 2** — Фонтанка, д. 4, т. 172-86. Зав. Маняфов, Н. В.; бухг. Леванидов, А. И.; предс. местк. Пискарева, Е. Н.

IX. ТРАНСПОРТНЫЙ ПОДОТДЕЛ.

Ул. зодч. Росси (б. Театральная), 1-3, 1-й этаж, т. 550-06.

Зав. Савин, Н. А., т. дом. 163-17; секр. Шифрина, Е. Л.; **эксплоат. ч.** — зав. Королев, В. Н.; **стол. нарядов и заказов** — т. 575-71; **техн.-мат. ч.** — зав. Дьяконов, В. А., т. 185-56; **сч.-фин. ч.** — ст. бухг. Поваров, В. Г.; зам. Курженков, М. П.; бухг-ры: Губанова, А. В.; Пахомова, А. И.; Степанова, М. В.; Столбов, А. Я.; ст. счет. Шмидт, М. Г.; **гараж,** Обводн. кан., 108, т. 550-07—зав. Меркс, Р. В., т. дом. 163-18; пом. Масик, С. В.; счет. Андреев, А. В.; предс. ком-та Волков, М. В.

Конный парк—Фонтанка, 33, б. Аничк. дв., т. 163-16 — зав. Попов, Н. И., пом. Григорьев, М. П.; вет. врач Большеменников, Р. Л.; предс. к-та Алексеев, К. Е.

X. ГУБЕРНСКИЙ ПОЖАРНЫЙ ПОДОТДЕЛ (ГУБПОЖАР).

Мойка, 85, т.т. 531-49, 542-56.

Зав. инж. Бекташев, В. С., т. 550-10, т. дом. 550-11; уполном. Месткома Налетов, А. П.

Обще-Админ. отд., т. 531-49 — зав. Ревский, Г. Н.; пом. Тигранов, Ф. Я.; делопр. Шах-Назарова, Е. Д.; зав. стат. инж. Терк, А. Я.; инж.-строит. Огородников, Б. Е.; врачи: Левбарг, А. М., Кузнецов, Н. В.

Орг.-инстр. отд.—зав. Петерсон, Л. Р.; губернск. пожарн. инспектора: Крупский, А. А., Мехедов, Н. Ф., Васильев, Ф. П.; губ. пожарн. инстр. Пранг, Н. А.; делопр. Юшкова, В. Г.

Отд. противопожарн. мероприят.—зав. инж. Качановский, И. И.; делопр. Богданов, Д. Г.; городск. пожарн. инспектора: Лаврентьев, В. П.; инж. Лобковский, Г. М.; инж. Петров, Л. П. и Фукс, Г. В.

Финансово-счетн. отдел, т. 559-82 — зав. Успенский, В. П.; ст. бухг. Филиппова, М. А.; бухг. Ордина, В. И.; зав. хоз. частью Щепаняк, А. И.

Упр-ние Петр. пож. команды—брандмайор Смирнов, В. Ф., т. 542-56, т. дом. 141-18; зам. Кельн, В. А., т. дом. 151-09; запасн. брандмейстер Яхонтов, П. А.; сверхкомплектн. брандм. Эллисон, В. А.; ветер. вр. Бицкий, В. А.

Упр-ние пож. телегр.—зав. Синькевич, П. И., т. 138-17; делопр. Сушинская, Е. А.; зав. маст. Рюльман, А. Ф.; ст. механики: Аксенов, В. Д.; Гальперн, С. П.; Голованов, Г. Д.; Пащенко, И. Д.; механ. Гусев, М. П.; набл. за сменой: Александров, А. Я.; Гончаров, Г. С.; Савицкий, А. И.; Бибик, П. С.; предс. Месткома Петров, М. В.

Пожарное Депо, т. 531-50 — зав. инж. Рыбников, Г. В.; пом. Титов, П. Т.; бухг. Часовников, Н. Н.

ПОЖАРНЫЕ ЧАСТИ.

1) **Александровская ч.,** Полюстровская наб., 17, т. 129-06 — брандм. Новицкий, Ф. А.; пом-ки: Ефремов, Д. М.; Швецов, В. К.; председ. Месткома Кудряшов, А.

2) **Васильевская ч.,** пр. Пролет. Победы, 67, т. 135-17 — брандм. Кутузов, А. Н.; пом. Мельников; предс. месткома Иванов, М. С.

3) **Волковская ч.,** дер. Волково, Средняя ул., 3, т. 154-92 — брандм. Захаров, А. М.; пом-ки: Воронков, В. С., Баранцевич, В. К.; орг. колл-ва и предс. месткома Воронин, С. В.

4) **Выборгская ч.,** М. Сампсониевский пр., 6, т. 529-13 — брандм. Мартенс, Р. Ф.; пом-ки: Гулин, Н. С., Кроман, И. П.; предс. месткома Сергеев, А. П.

5) **Гаванская ч.,** В. О., Остоумова ул., 21, т. 527-54 — брандм. Леве, Ф. Ф.; пом-ки: Юргелевич, А. Я., Яковлев, И. Е.; предс. месткома Соловьев, Л. П.

6) **Заставная ч.,** Международный пр. (б. Забалканский), 85, т. 141-16 — брандм. Куралесов, Ф. С.; пом-ки: Стакло, И. С., Желтов, Х. И.; предс. месткома Кириллов, Ф. Л.

7) **Казанская ч.,** улица 3 июля (б. Садовая), 58, т. 142-63—брандм. Кертлинг, Г. М.; пом-ки: Барукля, А. О., Буяк, К. А.; предс. месткома Виноградов, С. Д.

8) **Коломенская ч.,** Фонтанка, 201, т. 538-21 — брандм. Шфаф, Р. Р.; пом-ки: Дикельсон, О. П., Конарский, В. З.; предс. месткома Аврамков, М. В.

9) **Часть им. Ленина** (б. Замковая). Инженерная, 12, т. 142-64 — брандм. Артемов, П. В.; пом-ки: Богданов, Ф. Ф., Улдукис, А. Д.; орг. колл-ва и предс. месткома Дорофеев, И. В.

10) **Лесная ч.,** ул. Энгельса (б. Выборгское шоссе), 16, т. через Лесную ст. 38 — брандм. Склауни, В. И.; пом-ки: Подгайский, С. А., Шамович, И. В.; предс. месткома Вилис, Ю. О.

БУМАГА ЦЕНТРОБУМТРЕСТА

11) **Лиговская ч.**, Лиговская, 151, т. 539-74 — брандм. Зеберг-Зебелин, И. К.; пом-ки: Беззуб, К. П., Лысаков, Ф. М.; предс. месткома Мартынов, Е. П.

12) **Литейная ч.**, Сергиевская, 49, т. 135-18 — брандм. Ильин, Н. И, пом-ки: Вассерман, М. Н., Шимонелис, И. Л.; предс. месткома Романюк, Г. Т.

13) **Московская ч.**, Загородный пр., 37, т. 138-24 — брандм. Кузнецов, А. А.; пом-ки: Касперович, Н. К., Шальтис, У. Ю.; предс. месткома Вилов, М. А.

14) **Нарвская ч.**, уг. 9 Роты и Лермонтовск. пр., 10/18, т. 138-25—брандм. Граве, С. Л.; пом-ки: Нуждин, Н. И., Репинский, В. В.; предс. месткома Тупиченко, В. И.

15) **Охтенская ч.**, Б. Охтенский пр., 65, т. 129-05 — брандм. Рудницкий, С. С.; пом-ки: Жук, А. В., Толстик, А. А.; предс. месткома Артемьев, Д. Е.

16) **Мало-Охтенская ч.**, М. Охта, Мариинская, 18, т. 139-66 — брандм. Белевич, В. А.; пом-ки: Арбузов, Н. И., Каткевич, С. Ф.; предс. месткома Фролушкин, Н. М.

17) **Петергофская ч.**, Ушаковская, 24-б, т. 527-53 — брандм. Майборода, А. П.; пом-ки: Агеев, А. И., Хабаков, Н. И.; предс. месткома Ипнчик, А. С.

18) **Петровская ч.**, 2 ул. Дер. Бедн., 5, т. 538-22 — брандм. Воронов, А. И.; пом-ки: Апинис, И. И., Ковнацкий, Ф. Ю.; предс. месткома Мордаков, В. В.

19) **Петроградская ч.**, С'езжинская, 2, т. 529-14 — брандм. Суходолец, Ф. В.; пом-ки: Василевский, И. О., Кизянов, М. Г.; предс. месткома Чернышев, А. К.

20) **Петровско-Островская ч.**, Ольховая, 7, т. 539-73 — брандм. Денисов, П. П.; пом-ки: Кириченко, Г. Ф., Мартыненко, П. Ф.; предс. месткома Москин, Н. И.

21) **Приневская ч.**, пр. с. Александровского, 33, т. 154-90 — брандм. Зазем, В. Т.; пом-ки: Политов, М. А., Смирнов, П. И. и предс. месткома Бредкин, Г. Т.

22) **Рождественская ч.**, Мытнинская, 3, т. 536-78 — брандм. Мордуховский, А. М.; пом-ки: Олевинский, И. С., Шимонелис, О. И.; предс. месткома Андреев, А. А.

23) **Ново-Деревенская им. т. Рыкова ч.**, Нов. Дер., Набережная ул., 43/45, т. 532-54 — брандм. Подшивалов, А. М.; пом-ки: Вилунас, П. А., Каяйкин, А. С.; предс. месткома Французов, Д. П.

24) **Удельная ч.**, Скобелевский пр., 5, т. 1-39 через Лесную ст. — брандм. Крайнан, К. К.; пом-ки: Вишняков, В. А., Иванов, Я. И.; предс. месткома Цагин, А. С.

25) **Чернореченская ч.**, наб. Черной р., 17, т. 155-03 — брандм. Фокин, Е. Т.; пом-ки: Мартынов, А. М., Романов, К. Р.; предс. месткома Мартынов, К. А.

26) **Шлиссельбургская ч.**, пр. с. Володарского (б. Шлиссельбургский), 91, т. 141-17 — брандм. Швецов, К. М.; пом-ки: Антонов, В. А., Юркевич, И. А.; предс. месткома Янюк, И. Ф.

XI. КОНТРОЛЬНО-ИНСПЕКЦИОННЫЙ ПОД'ОТДЕЛ.

Ул. Зодчего Росси (б. Театральная), 1-3, комн. 40, 41, 42, 43, т. 555-16.

Зав. Семенов А. М., тел. 189-08, тел. дом. 576-84; зам. зав. Якерсберг, Б. Е., комн. 42, тел. 555-16, т. дом. 561-10; пом. зав. Воинов, А. Ф., комн. 43, т. 532-03; секр. Рябков, А. В., т. 532-03, т. дом. 152-38; стат. Соколов, И. В.

Отд. норм. труда, комн. 43, т. 532-03 — зав. Таубе, Э. Х.; инсп. Щагин, И. И.

Отд. контроля работ, комн. 40, т. 133-93 — зав. Швец, О. Л.; инженеры: Иванов, К. К., Коварский, Е. О., Мазальский, Д. И., Морозов, В. Ф., Позняков, В. Н., Павловский, А. К.

Организац.-инструкторск. отд., комн. 40, т. 133-93 — зав. Телятников, А. И.; Абрамсон, А. В., Скукин, М. И.; конс. Костылев, Б. Н.

Ревизионное отд-ние, комн. 41, т. 133-93 — зав. Лившиц, Н. А., дом. т. 529-10; пом. Шайо, В. В.; инсп-ра: Чебанов, Д. Г., Дистфельдт, Б. Г., Фишелев, Я. С., Смирнов, С. Я., Зорохович, У. Ф., Сикоро, Л. В., Трахтенберг, Ф. Г., Покровский, Н. В., Кутузов, С. Я., Шабленко, А. Я., Ильичев, В. А., Гросицкий, Е. Э., Жидейкин, В. В., Мурзич, Б. Н., Георгиевский, А. Л., Шугар, О. И., Яковлев, А. Л., Матушевский, С. Ф., Зелякова, З. Ф., Веселова, А. А.; консульт. Шилин, Н. Ф.

XII. ЗЕМЕЛЬНЫЙ ПОДОТДЕЛ.

Ул. Зодчего Росси (б. Театральная), 1-3, т. 563-32.

Зав. Кузнецов, М. А.; зам. и зав. арендн. ч. Тахчогло, Д. Д.; секр. Плигин, С. П.; **общ. ч.** — зав. Завьялов, П. В.; **межев. ч.** — зав. Эверт, Г. М.; зем. инсп. Клименко Н. Т., Леонтьев, А. Д.; спец. по сельск. хоз. Кириченко, А. П.; делопр. Матвеев, П. В.

XIII. ЛЕСОЗАГОТОВИТЕЛЬНАЯ СЕКЦИЯ.

Ул. зодч. Росси, 1-3.

Зав. Алексин, В. Е., т. сл. 554-67, т. дом. 554-68.

XIV. ПЕТРОГРАДСКИЙ КОММУНАЛЬНЫЙ ЛОМБАРД.

Наб. р. Мойки, 72, т. 560-07.

Комм. Ломб. существует на основании устава, утвержденного Петрогубисполкомом 9 дек. 1922 г. и Наркомфином 3 янв. 1923 г. Функции его: прием на хранение всякого рода движимого имущества и выдача под него денежных ссуд.

Зав. Сажин, А. А., дом. т. 576-84, зам. Иванов, А. Г., секр. Канарский, Б. З.; **бухг-ия** — гл. бухг. Алексеев, А. А., пом. Малыгина, Е. И., бухг. Груздев, П. А., гл. касс. Николаев, А. И., старш. оценщ. драг. закл. Мальм, И. Н., ст. оценщ. мехов и носильн. вещ. Романов, А. В.; **кладовые** — зав. Павлов, К. П., Чернушков, М. М.

Аукционный Зал и Комиссионный магазин № 1 — пр. 25 Окт., 15, т. 158-28.

Аукционный Зал и Комиссионный магазин № 2 — пр. Нахимсона, 14, т. 575-73.

XV. РАЙОННЫЕ ОТКОМХОЗЫ.

Василеостровский райкоммунотд. — пр. Пролет. Поб., 57, кв. 1, т. 532-71.

Зав. Голосин, П. В.; зав. упр. дом. Мудров, А. Ф.; зав. арендн. ч. Стешин, Д. А.; зав. зем. ч. Ефимов, И. М.

Володарский райкоммунотд. — пр. 25 Окт., 174, комн. 5-12, т. 588-27, комм. 564-53 и 564-54.

Зав. Семенов, А. Н., зам. Калинин, С. И., делопр. и вр. зам. зав. Мистонов, Д. А., секр. Фрумкин, С. И., зав. арендн. ч. Шелаев, А. И., зав. зем. ч. Янушевский, П. С.

Выборгский райкоммунотд. — Симбирская, 12, кв. 13 и 14, т. 532-70.

Зав. Калеп, И. К., секр. Коробов, Ф. А., зав. упр. дом. Харинский, А. Д., зав. арендн. ч. Христофоров, И. Х., зав. зем. ч. Лейтис, В. П.

Московско-Нарвский райкоммунотдел — 7 рота, 25, кв. 24 и 34, т. 532-73.

Зав. Архипов, А. П., секр. Смирнов, С. К., зам. зав. и зав. арендн. ч. Иванов, Н. И., зав. упр. дом. Андреев, Н. К., зав. зем. ч. Краузе, С. Ф.

Петроградский райкоммунотд. — ул. Кр. Зорь, 22, кв. 4, т. 557-71.

Зав. Ситников, В. Е., зав. арендн. ч. Николаев, Н. Н., зав. зем. ч. Земсков, Г. М., секр. Кильвейн, Б. Н.

ДОРОЖНЫЙ ОТДЕЛ ПЕТРОГУБИСПОЛКОМА.

Чернышева пл., 2, т. 532-04.

Нач. Иванов, Н. И. (он же зав. ПГОКХ), т. сл. 550-00, т. дом. 554-66, зам. Гальперштейн, Б. М., т. сл. 532-04, т. дом. 547-71, секр. Козьмодемьянский, П. М., делопр. Волков, К. И.; **ч. по завед. гос. шоссе** — нач. Соловьенок, Е. О.; **ч. по завед. губ. тракт.** — нач. Карлсон, А. В.; **сч. мат. ч.** — зав. Шеве, Н. Э., инсп. Бацевич, В. Е., ст. инж. Колокольцев, П. Н.; **хоз. механ. ч.** — зав. Никитенко, П. К.; **механ. мастерская** — зав. Яковлев, Д. А.; **склад. отд.** — зав. Слободян, К. В.; инж-ры: Кукин, Н. И., Штокмар, И. И., Покровский, В. В.

ОТДЕЛЕНИЕ МЕСТНОГО ХОЗЯЙСТВА ОБЩЕГО ОТДЕЛА ПРИ ПЕТРОГРАДСКОМ УЕЗДНОМ ИСПОЛКОМЕ.

2 Советская, 9, т. 552-08.

См. **Общий отдел Петроуездисполком.**

Почта, Телеграф и Телефон.

По почте можно

А) **отправлять:**

1) **письма,**

2) **карточки,**

3) **бандероли** простые и — обеспеченным порядком — заказные.

4) **посылки,**

5) **письма** с об'явленной ценностью (со вложением денег и червонцев, а также ценных бумаг и документов),

6) **денежные переводы** почтою и телеграфом (по телеграфу допускается — срочным порядком и с письменным сообщением).

Переводы принимаются в советских денежных знаках и в червонцах между городами, в которых имеются отделения Госуд. Банка.

Также принимаются от пассажиров на вокзалах ценности и деньги, с выдачею их немедленно по приходе поезда.

Б) **Налагать платеж** на отправления первых пяти видов.

В) **Получать уведомления** о доставлении.

Г) **Назначать** посылки, письма с об'явленною ценностью и переводы **с доставкою на дом.**

Кроме того, на почте **производятся:**

а) продажа почтовых и гербовых марок, а равно бланков частного изготовления, бумаги, конвертов и в некоторых местах укупорочных материалов,

б) прием подписки на повременные издания,

в) прием денег на сбережение (сберегательная касса).

За границу принимаются лишь первые четыре вида отправления.

Простые почтовые отправления (первые три вида) опускаются в почтовые ящики, выставленные на улицах и в самих почтовых учреждениях. Ящики эти очищаются в Петрограде не реже 2 раз в день. (В Почтамте и на вокзалах очистка производится перед каждым уходящим почтовым поездом: в первом — за 1½—2 часа, а в последних — за 10 м. до отхода).

Заказные отправления, посылки, переводы и др. виды отправления принимаются в почтовых учреждениях, которые для сего открыты с 10 ч. утра до 4 час. дня; кроме того, прием заказных отправлений и продажа марок производится на вокзалах: Октябрьском (б. Николаевском), Виндавском и Варшавском, а также при телеграфных гор. предприятиях, с 9 ч. утра до 12 ч. ночи, а в почтовых предприятиях эти последние операции продлены до 7 час. вечера.

Установлены для экстренных сношений внутри Республики **Спешная почта,** а с заграницей — **воздушная почта.**

Первая принимается в Петрограде: в Почтамте, в 1, 11, 15 и 38 городских отделениях, а равно на вокзалах: Октябрьском и Витебском, при чем на вокзалах прием продлен до самого отхода скорых и пассажирских поездов, с которыми она непосредственно отправляется. В местах назначения по прибытии поездов эта корреспонденция с вокзалов доставляется по адресам, с особыми письмоносцами-курьерами и сдается под расписку на уведомлениях, которые с первыми же поездами возвращаются в города подачи, для вручения отправителям.

Воздушная почта принимается в Петрограде, в Почтамте, и отправляется до открытия прямых рейсов до Москвы, со скорыми поездами, а оттуда воздушным путем на Латвию и Кенигсберг.

Почтовые отправления оплачиваются по нижепомещенным **таксам.**

Согласно постановления СНК от 28/VI 1922 г. (Бюлл. НКПТ № 20—1922 г.), почтовое ведомство несет перед отправителями ответственность за принятые под расписку отправления, в случае утраты их, повреждения, или недостачи вложения, а именно: а) **за заказные отправления** — в 50-кратном размере суммы сбора, взысканного за заказ (только за утрату), б) за утрату, недачу вложения и за повреждения страховых почтовых отправлений, в) **за суммы,** внесенные для перевода по почте и телеграфу и г) за суммы наложенных платежей по выдаче получателям почтовых отправлений, на которые были наложены платежи, в перечисленных случаях (п.п. б—г); вознаграждение за уплату почтового страхового отправления определяется соответственно об'явленной на отправлении ценности, с которых был взыскан страховой сбор. Размер вознаграждения, однако, не должен превышать действительной стоимости утраченного. За недостачу вложения и порчу его размер вознаграждения определяется описью вложения или представленными впоследствии доказательствами.

Право на получение вознаграждения сохраняется в течение **одного года** со дня подачи отправления.

ТАКСА ПОЧТОВЫХ СБОРОВ, ВЗИМАЕМЫХ ЗА ПЕРЕСЫЛКУ ВНУТРЕННИХ И МЕЖДУНАРОДНЫХ ОТПРАВЛЕНИЙ.

С 1 октября 1923 г. (в червонном исчислении).

1. Закрытые письма:

а) **Местные** — до 20 грамм .. 4 коп.
за каждые последующие 20 гр. добавляется по 2 »

Для Петрограда и Москвы до 20 гр. .... 5 »
за каждые последующие 20 гр. .... 3 »

б) **Иногородние** — до 20 грамм 6 »
за каждые последующие 20 гр. добавляется по 4 »

в) **За границу** — до 20 грамм (50 сант.) .... — »
за каждые последующие 20 гр. (25 сант.) .... — »

2. Почтовые карточки:

а) **Местные и иногородние:**
ординарные .... 4 коп.
с ответом .... 8 »

б) **За границу** — ординарные (30 сант.) ....
с ответом (60 сант.) .... — »

3. Бандерольные отправления:

1) **С печатными произведениями,** за каждые 50 гр. или часть их:
а) местные, по .... 1 коп.
б) иногородние .... 2 »

С деловыми бумагами и образчиками товаров: за каждые 50 грамм:
а) местные .... 2 »
б) иногородние .... 4 »

Однако, не взимается менее за бандероли:
а) с деловыми бумагами — местные .... 3 коп.
с деловыми бумагами — иногородние .... 5 »
б) с образчиками товаров: местные .... 4 »
с образчиками товаров: иногородние .... 9 »

2) **За границу:**
а) с печатными произведениями, за каждые 50 грамм или части их взимается по (10 сант.)
б) с деловыми бумагами до 250 гр. (50 сант.)
в) с образчиками товаров до 100 гр. (20 сант.)..

За бандероли с деловыми бумагами, превышающими 250 гр. и с образчиками товаров — 100 гр., взимается за каждые 50 гр. (10 сант.) ....

4. Заказные отправления:

За письма, карточки и бандероли, кроме платы за вес, взимается еще плата за заказ:
За местные и внутренние отправления по ...... 6 коп.
За границу по (50 сант.)

5. Перевод денег:

а) **По почте** — взимается 1% при минимуме ...... — р. 15 к.

б) **По телеграфу** — кроме указанного выше сбора (п. «а»), взимается еще дополнительная плата за переводы: до 500 руб. (в твердом исчислении).
как за телеграмму в 20 слов: местного и пригородного перевода ..... — » 75 »
иногороднего .... 1 » 35 »
свыше 500 р., как за телеграмму в 25 слов местного и пригородного перевода .... — » 90 »
иногороднего .... 1 » 65 »

За срочные переводы тарифная плата в тройном размере.

Предельная сумма перевода на одном бланке не ограничена.

6. Письма с об'явленной ценностью: (открытые и закрытые).

1) **Весовой сбор** взимается как с простых (ст. 1-я).

2) **Страховой сбор** взимается: 2% с об'явленной ценности письма, при минимуме 20 коп.

Вес письма с об'явленной ценностью не должен превышать иногороднего — 20 ф. и местного — 1 ф.

Предельная ценность письма, как с документами, так и с денежным вложением—50.000 руб. (в тверд. исчисл.).

С заграницей обмен не установлен.

7. Посылки: (внутренние).

а) **Без цены** — плата взимается с каждого фунта при пересылке на расстояние:
до 500 верст включительно ..... 4 к.
от 501 » до 1000 верст .... 6 »

ВЕСЫ РУССКИЙ МОТОР НОВЫЕ
пр. 25 Окт. 53

» 1001 » » 2000 » .... 10 к.
» 2001 » » 3000 » .... 13 »
» 3001 » » 4000 » .... 15 »
» 4001 » » 5000 » .... 17 »
» 5001 » » 6000 » .... 19 »
свыше 6000 » .... 21 »

Однако, за посылку с минимальным весом не берется менее 30 коп.

Указанный в п. «а» весовой сбор взимается исключительно за посылки, в перевозке коих участвуют или только железные дороги, или только почтовые тракты (без участия железных дорог).

б) Если же посылки должны перевозиться и по железной дороге, и по трактам, то, кроме указанного в пункте «а» весового сбора, взыскивается еще однообразный дополнительный весовой сбор за трактовую перевозку посылок, а именно:

1) за те посылки, которые будут перевозиться по трактам от места подачи до железной дороги, или от железной дороги до места назначения (один конец), с отправителя взыскивается еще с каждой посылки 10 коп.

2) За те посылки, которые будут перевозиться по трактам и от места подачи до железной дороги, и от железной дороги до места назначения (два конца), взыскивается 20 коп. за каждую посылку.

в) **За партионные посылки** (свыше трех разовых посылок от одного отправителя одному адресату), сдаваемые на почту в п.-т. предприятиях, расположенных на трактах, на расстоянии свыше 25-ти верст от ж. д., причитающийся за каждую посылку весовой сбор (указанный в пункте «а») увеличивается на 10%, независимо от дополнительных сборов по пункту «б».

г) **Ценные.** — Кроме указанного в п. «а», «б» и «в» сборов взимается еще 2% с суммы об'явленной ценности, при минимуме 20 коп.

Предел об'явленной ценности 50.000 руб.

Примечание. Расстояние считается при пересылке из одной губернии в другую по расстоянию между губернскими городами, при пересылке в пределах губернии по расстоянию между уездными городами, но не менее как за 500 верст.

Посылки за границу

принимаются: в **Латвию, Литву, Эстонию, Финляндию, Великобританию, Германию** и другие Европейские Государства, а также в **Соединенные Штаты**, по особым правилам и таксам.

8. Уведомление о получении:

Отправитель, желающий получить сведения о вручении адресату заказного отправления, перевода, посылки и письма с об'явленной ценностью, уплачивает за обратное уведомление пересылаемое:
простым порядком ...... 6 к.
заказным .... 12 »
За границу (50 сант.) ..... — »

9. Наложенный платеж:

Сверх сборов за пересылку самих отправлений взимается еще комиссионный сбор, в размере 2% с суммы наложенного платежа, при минимуме 20 к.

Предельная сумма наложенного платежа 50.000 руб.

За границу наложенного платежа не установлено.

10. Корреспонденция большой спешности.

	Местные.	Иногор.
а) **Карточка** (открытка)	— р. 45 к.	— р. 90 к.
б) **Закрытые письма** за каждые 20 граммов ...	— » 10 »	— » 20 »
при минимуме платы	— » 45 »	— » 90 »
в) **Бандерольные отправления** за каждые 20 гр. по	— » 5 »	— » 10 »
при минимуме платы	— » 45 »	— » 90 »
г) **Письма с об'явленной ценностью:**		
1) Весовой сбор за каждые 20 гр.	— » 10 »	— » 20 »
при минимуме	— » 45 »	— » 90 »
2) Страховой сбор с об'явленной ценности	1½%	3%
при минимуме	— » 45 »	— » 90 »
д) **Посылки ценные:**		
1) Весовой сбор за всю посылку до 2000 верст.	1 » 15 »	2 » 25 »
Весовой сбор свыше 2000 верст	—	3 » 50 »
2) Страховой сбор с об'явленной ценности	1½%	3%
при минимуме	— » 45 »	— » 90 »

Вес спешных отправлений ограничивается 10 фун.

Предельная ценность письма с об'явленной ценностью и посылки 1500 руб.

За границу не допускается.

ОСОБЫЕ ВИДЫ ПОЧТОВЫХ УСЛУГ.

1. Хранение посылок.

За хранение одной посылки взимается в сутки .... 5 к.
То же для партионных в Петрограде .... 15 »
То же в остальных местностях .. 10 »

2. Доставка переводов и писем с об'явленной ценностью.

За доставку каждого отправления:
до 3 р. в тверд. исчисл: в Москве и Петрограде — 5 к., в остальн. местн.— 4 коп.
от 3 р. до 5 р. в тверд. исчисл.: в Москве и Петрограде — 10 к., в ост. местн. — 8 коп.
от 5 р. до 50 р. в тверд. исчисл.: в Москве и Петрограде — 20 к., в ост. местн. — 15 к.
от 50 р. до 100 р. в тверд. исчисл.: в Москве и Петрограде — 40 к., в ост. местн. — 30 коп.
свыше 100 р. в тверд. исчисл.: в Москве и Петрограде — 60 к., в ост. местн. — 50 коп.

3. Подача заявлений.

а) За заявление о розыскании почтовых отправлений ...... 10 к.
б) За заявление об изменении адреса, досылке и возвращении корреспонденции .... 15 »
в) За заявление о розыскании международной корреспонденции и об уведомлении о получении после подачи отправления, а также об изменении адреса, возвращения и досылке (1 фр.) .... — к.

4. Билеты.

За билет на получение почтовых отправлений за каждый календарный год взимается:
В Петрограде .... 1 р. — к.
» губернских и областных городах .... — » 75 »
» прочих местах .... — » 50 »

5. Абонементные ящики.

За абонементные ящики для получения простых и заказных отправлений взимается в год:
За ординарный ящик в столицах.. 3 р.
» » » в губернских городах .... 2 »
За ординарный ящик в уездн. гор. и др. местностях .... 1 »
За абонементные ящики двойного размера взимается двойная плата.
Ящики могут быть абонированы по полугодиям.
Плата за ящики взимается вперед.

Примечание. За занятые ящики, а также и билеты довзыскание по новой таксе не делается.

ЧАСТНЫЕ И МАТЕРИАЛЬНЫЕ УСЛУГИ, ОКАЗЫВАЕМЫЕ НАСЕЛЕНИЮ:

1. За написание адресов.

а) На конверте или почтовой карточке .... 2 к.
б) На посылке .... 5 »
в) » переводном билете .... 3 »
г) » сопроводительном адресе обыкновенной посылки .... 3 »
д) Тоже с наложенным платежем 6 »
е) Описи к ценному письму за экземпляр .... 8 »

2. За написание сообщений.

а) Написание письма (вместе с адресом на конверте) .... 15 к.
б) Написание почтовой карточки с адресом .... 8 »
в) Написание телеграммы за каждые 20 слов .... 8 »
г) Написание заявления о почтовых отправлениях от руки .... 15 »
д) Написание на бланке .... 8 »
е) » на декларации с каждого экземпляра .... 4 »

3. Наложение сургучных печатей и пломб.

а) За наложение одной сургучной печати .... 2 к.
б) За наложение одной пломбы .. 4 »
в) За опечатание и скрепы частных подав. книг, приобр. не в п.-т. ведомстве .... 25 »

Продажная стоимость бланков и книг:

За продаваемые бланки взимается:
За сопроводительный адрес к посылке ценной, без цены и за границу .... 2 к.
За сопроводительный адрес к посылке с наложенным платежем 3 »
За переводный .... 2 »
» почтовые карточки: ординарные 1 »
» » » с ответом 2 »
» бланк заявлен. и уведомления о получении .... 2 »
» почтовую бумагу .... 1 »
» конверты .... 1 »
» бандероли .... 1 »
» частные подавательские книги в ¼ л. в 100 л. .... 60 »
» частные подавательские книги в ½ л. для посылок .... 90 »

Доплатные отправления.

За неоплаченные и не вполне оплаченные местные и иногородние письма и карточки и не вполне оплаченные бандероли, вынутые из почтовых ящиков, взыскание или довзыскание производится до полной стоимости заказного отправления соответствующего вида.

Бандероли вовсе неоплаченные, по назначению не отправляются.

За границу — взыскивается в двойном размере.

Воспрещается пересылать по почте вовсе:

а) взрывчатые и легко воспламеняющиеся вещества и предметы, как-то: порох, патроны, пистоны, зажигательные спички и т. п.; б) едкие вещества, а также кислоты.

УПРАВЛЕНИЕ СЕВЕРО-ЗАПАДНОГО ОКРУГА СВЯЗИ.

Ул. Союза Связи (б. Почтамтская), 7, комм-ры Гл. Телеграфа.

Управление Сев.-Зап. Округа Связи имеет своим назначением непосредственное руководство и управление всеми предприятиями связи, расположенными в пределах Петроградской, Мурманской, Псковской, Новгородской, Череповецкой губ. и в Карельской Трудовой Коммуне.

В ведении Сев.-Зап. Округа Связи состоят также Петроградский Почтамт и Центральная Телеграфная контора, со всеми подчиненными ему городскими предприятиями связи, а также и перевозка почт в почтовых вагонах, курсирующих по жел.-дор. магистралям и линиям, проходящим по территории Округа.

Управление Округа, об'единяя все виды связи — телеграф, радио, почту, перевозку почт по жел. дор., пароходами и гужевую, за исключением установок, имеющих узко-специальный характер (военные, железнодорожн.), — является высшим Областным органом НКПТ.

Управление — нач. Бородин Д. В., т. 148-50, через Дворец Искусств прям. 31, пом. по администр.-хоз. ч. Григорьев Н. А., т. 148-54, пом. по технич. ч. Чинной К. П., т. 148-51, секр. Тимофеев В. С., т. 148-55, **организац. ч.** — нач. Теребенев А. Н., комм. 76, **Инспекторская ч.** — ст. инспектор Наранович М. К., комм. 87, юриск. Минин П. М., комм. 76, **часть личного состава** — нач. Прокофьев П. С., комм. 64, зам. Рантман А. К., комм. 38, **хоз. ч.** — Герасимов Н. С., комм. 58, зам. Васильев А. Н., **мобилиз. ч.** — нач. Демьяновский Г. И., т. 148-59, **финансовая ч.** — нач. Федосеев А. И., комм. 70, зам. Сопкин, **статистика**—Петров П. П., комм. 67, **почтовая ч.** — нач. Клейнберг Ю. Ю., комм. 67, зам. Иванов А. А., **техническая ч.**—нач. Бокша А. П., комм. 14, **эксплоатац. ч.** — нач. Гладков С. П., комм. 14.

Предприятия, подведомственные Упр-нию:

Петроградский Почтамт — Ул. Союза Связи (б. Почтамтская), 9 — зав. Старобанов А. Т., пом. Ежов В. Ф., т. 548-54.

1-я Экспедиция — экспедит. Васильев П. Л., пом. Клюкин И. И.

2-я Экспедиция, т. 154-62 — экспедит. Григорьев А. Е., пом. Хитеев В. А.

3-я Экспедиция — В. О., Тучкова наб., 2, т. 129-31 — экспедит. Петров К. М., пом. Степанов Г. В.

4-я Экспедиция—экспедит. Кривошеин Н. О., пом. Карпов С. И.

5-я Экспедиция — экспедит. Иванисов П. П., пом. Козлов А. Ф.

6-я Экспедиция, т. 154-64 — экспедит. Мартынов В. И., пом. Вологдин А. А.

7-я Экспедиция, т. 154-67 — экспедит. Салин Н. И., пом. Михайлов С. В.

8-я Экспедиция, т. 163-73 — экспедит. Сковородкин С. К., пом. Горюнов Г. А.

Экзекуторск. ч. — экзек. Андреев Д. Д., пом. Мерзляков П. А., **казнач. ч.** — казн. Янович А. Н., пом. Ганичев А. П.

Транспортная К-ра — Матисов пер., 9, т. 154-58 — зав. Захаров Н. Г., пом. Кухта Л. Т.

Амбул-ия — врачи: Арбузов К. К., Покровский А. П., Смирнов А. А. и Соболев И. А.

ГОРОДСКИЕ ПОЧТОВЫЕ И ПОЧТОВО-ТЕЛЕГРАФНЫЕ ПРЕДПРИЯТИЯ (ОТДЕЛЕНИЯ).

1-е гор. почт.-тел. отд. (при Сев.-Зап. Обл. Торг. Палате) — В. О., зд. Биржи, т.т. 148-76 и 547-21 — зав. Сафронов Г. Я.

2-е гор. почт.-тел. отд. — Загородный, 14, т. 548-57 — зав. Виземан Г. И., пом. Москалев С. П.

3-е гор. почт.-тел. отд. — Пр. Карла Либкнехта, (б. Большой), 29-а, т. 548-58 —зав. Филиппов Е. Д., пом. Араянц П. Л.

4-е гор. почт.-тел. отд. — В. О., 9 лин., 42, т. 548-59 — зав. Нестеров Е. М., пом. Коршунов И. П.

5-е гор. почт. отд.—Пр. Красных Командиров (б. Измайлов.), 7, т. 548-60— зав. Хрько П. В., пом. Карпов И. А.

7-е гор. почт. отд.—Лиговская, 130/50, т. 548-61 — зав. Щукин Г. П., пом. Мансветова Е. В.

8-е гор. почт. отд. — Ул. 3 Июля (б. Садовая), 77, т. 129-33—зав. Носов Д. И., пом. Борисова В. Л.

9-е гор. почт. отд. — Выб. ст., Пр. Карла Маркса (б. Б. Сампсониевский), 16, т. 129-34 — зав. Герасимов И. Г., пом. Иванов И. А.

10-е гор. почт.-тел. отд. — Нов. Дер., Набережная ул., 25, т. 129-35 — зав. Семенов М. И., пом. Титова О. П.

11-е гор. почт.-тел. отд. — Пр. 25 Октября (б. Невский), 54, т. 129-36—зав. Щукин А. П., пом. Слободской А. В.

12-е гор. почт.-тел. отд. — Гутуевский остр., Межевой кан., 5, т. 134-40—зав. Кухаренко В. О.

13-е гор. почт. отд. — Загородный, 66, т. 129-38 — зав. Сосулин А. В., пом. Прокофьев Ф. П.

14-е гор. почт.-тел. отд. — Ул. Восстания (б. Знамен.), 27/24, т. 129-39— зав. Мишуринский А. Н., пом. Трофимов К. Я.

15-е гор. почт.-тел. отд. — Смольный пр., 6, т. 129-40 — зав. Машарский С. И., пом. Савин В. В.

16-е гор. почт.-тел. отд. — Ул. Стачек (б. Петергофское шоссе), 80, т. 129-41— зав. Ефимов К. Д.

17-е гор. почт.-тел. отд. — Удельная, Пр. Энгельса, 45 (местн.), т. Лесн. 2-48 — зав. Фиделли Н. В.

21-е гор. почт. отд. — Лесной, Политехнический Институт — зав. Аршинов Г. В.

27-е гор. почт.-тел. отд. — Большеохтенский, 60, т. 127-94 — зав. Аврелианов Д. Е., пом. Гурский Ф. А.

28-е гор. почт.-тел. отд. — Пр. Володарского (б. Литейный), 13, т. 127-95 — зав. Кот К. И., пом. Карпович Г. С.

30-е гор. почт.-тел. отд. — Ул. Коммуны (б. Пороховское шоссе), 74, т. 177-18 — зав. Рудаков С. П., пом. Тех П. М.

31-е гор. почт.-тел. отд. — Смоленская ул., 1, т. 527-73 — зав. Кузнецов Д. П., пом. Сокова Л. Г.

37-е гор. почт.-тел. отд. — Обводный кан., 177/14, т. 527-75 — зав. Тимофеев В. С., пом. Трифонова А. Ф.

38-е гор. почт. отд.—Кан. пис. Грибоедова (б. Екатерининск.), 30/32. зд-ние Губфинотдела, т. 527-76 — зав. Лопанцев А. П., пом. Кроткин Н. А.

44-е гор. почт. отд. — Пр. 25 Октября (б. Невский), 65, т. 157-52 — зав. Волков Л. П.

47-е гор. почт.-тел. отд. — Пр. села Смоленского, 33, т. 157-54 — зав. Васильев Ф. С., пом. Степанченко В. Т.

48-е гор. почт.-тел. отд. — Лесной, зд. Лесного Института, т. 157-55 — зав. Шелягин С. М., пом. Эльяшевич И. Н.

52-е гор. почт. отд. — Кондратьевский (б. Безбородкинский), 17, т. 157-57 — зав. Тоу Е. С., пом. Блудимко Ф. А.

56-е гор. почт. отд. — Международный (б. Забалканский), 130, т. 157-58 — зав. Чарнецкий Н. Н., пом. Иванов И. В.

57-е гор. почт. отд. — Ул. Красных Зорь (б. Каменноостровский), 45, т. 157-59 — зав. Попов П. П., пом. Покровский В. Н.

58-е гор. почт. отд. — Пр. с. Володарского (б. Шлиссельбургский), 67, т. 563-82 — зав. Игнатьев М. М., пом. Васильева А. Ф.

64-е гор. почт.-тел. отд. — Пр. 25 Октября (б. Невский), 156, т. 563-80—зав. Кудинов Т. С., пом. Смирнов П. У.

66-е гор. почт. отд. — В. О., Гаванская ул., 26, т. 563-83 — зав. Шаронов П. А., пом. Синельников Н. В.

71-е гор. почт.-тел. отд.—Пр. с. Володарского (б. Шлиссельбургск.), 103/105, т. 586-38 — зав. Иванов П. И., пом. Семаков К. Я.

При городск. почт. и почт.-телегр. отд. имеются **трудовые сберегательные кассы.**

ПОЧТОВЫЕ И ТЕЛЕГРАФНЫЕ ОТДЕЛЕНИЯ НА ВОКЗАЛАХ.

На Октябрьском (б. Николаевском)— пл. Восстания (б. Знаменская): а) **телеграфная к-ра**, т. 148-69 — зав. Зозуля М. А., пом. Гольман А. В., б) **ж.-д. почт. отд.** — зав. Кабаев Н. В., пом-ки: Коломей С. А., Лопатин С. И. и Чернышев П. А.

На Витебском — Загородный, 52: **ж.-д. почт. отд.**, т. 154-70 — зав. Зинберг И. П., пом-ки: Моисеев Н. Н. и Симановский Л. В.

На Варшавском — Обводный кан., 118: **ж.-д. почт. отд.**, т. 154-72 — зав. Белов З. И., пом. Пашков Н. Н.

На Балтийском — Обводный кан., 120: **ж.-д. почт. отд.**, т. 154-68 — зав. Новицкий П. И., пом. Самохвалов Ф. Ф.

ПРЕДПРИЯТИЯ, ПОДВЕДОМСТ. УПР. СЕВ.-ЗАП. ОКР. СВЯЗИ:

Окружные технические и хозяйственные склады. — Ул. декабр. Якубовича (б. Ново-Исаакиевская), 4. Нач. Резин П. Д., комм. Гл. Телегр. 37.

Типография — Ул. Союза Связи (б. Почтамтская), 16/18—зав. Астахов П. Ф., комм. Гл. Телегр. 94, пом. Кочетков И. П.

Электрическая станция — Ул. декабр. Якубовича (б. Ново-Исаакиевская), 6, т. 154-53 — зав. Гурьев А. Н.

Окружные телеграфные мастерские — Ул. Союза Связи (б. Почтамтская), 15— зав. Лойко Т. Я., комм. Гл. Телегр. 35, пом-ки: Кузнецов З. Т. и Пузырев И. П.

ТЕЛЕГРАФ.

Право пользования телеграфом для граждан восстановлено в прежнем довоенном об'еме, с **прежнею ответственностью** п.-г. ведомства за принятые на себя обяза-

ВЕСЫ РУССКИЙ МОТОР РЕМОНТ пр 25 ок. 53

тельства по передаче и доставке телеграмм (возврат платы, извещение о недоставлении и т. д.).

Предоставлено гражданам и право пользования радиотелеграфом.

Частные телеграммы принимаются без посвидетельствований и ограничений. Телеграммы принимаются в Петрограде, в Центральной Телеграфной Конторе (Ул. Союза Связи (б. Почтамтская), 15), во всех городских почтово-телеграфных и телеграфных отделениях.

Установлены **прежние виды** местных, внутренних и международных телеграмм, а именно: телеграммы: а) простые, б) срочные, в) с оплаченным ответом, г) с оплаченной проверкой, д) с несколькими адресами, е) передаваемые вслед адресату, ж) доставляемые по почте, з) с уведомлением по почте или телеграфу о получении, и) доставляемые в собственные руки, к) адресованные до востребования, л) принимаемые и передаваемые в места назначения по телефону и м) телеграммо-письма.

Срочные телеграммы (перед адресом пишется слово «срочная»).

С оплаченным ответом (перед адресом указывается число слов ответа «ответ 00» или «Reponse payée» (для международных телеграмм).

С оплаченной проверкой — «проверка оплачена», в международных «Collationnement».

С несколькими адресами — нескольким адресам, находящимся в одной и той же местности, или одному лицу на несколько квартир в одной и той же местности — перед адресом пишется ««00 адресов» или «00 adresses» (указать количество адресов), при желании сообщить каждому адресату все адреса, кроме отметки адреса, писать «Сообщить все адреса» или «Communiquer toutes adresses».

Телеграммы, передаваемые вслед адресату — перед адресом пишется слово «Вслед», в международной — «Faire suivre», — передаются вслед за адресатом, если он переменил место пребывания.

Телеграммы, доставляемые по почте — перед адресом пишется слово «Почтою», в международных — «Poste»..

Телеграммы с оплаченным уведомлением о получении — перед адресом пишется «Уведомление почтой», в международных — «Telegramme avec accusé de réception postal» или «Уведомление телеграфом», в международных — «Telegramme avec accusé de réception telegraphique». О доставлении таких телеграмм отправителю посылается уведомление по почте или телеграфу.

Телеграммы в собственные руки — перед адресом пишется «Собственные руки», в международных — «Mains propres» — вручаются лично адресату.

Телеграммы до востребования на телеграфе или на почте — перед адресом пишется «Телеграф востребование» или «Telegraphe restant», «Почта востребование» или «Poste restante».

Такие телеграммы хранятся до востребования их адресатом, в первом случае — на телеграфе, во втором случае — на почте.

Телеграммы до востребования должны содержать в адресе, кроме фамилии адресата, обязательно имя и отчество этого последнего.

Принимаемые и передаваемые по телефону — перед адресом пишется «Телефон» или «Telephon» (в международных).

Такие телеграммы передаются из адресного телеграфного учреждения по месту нахождения адресата по телефону.

Телеграммо-письма. Пословная плата за телеграммо-письма определяется в размере 50% пословной платы обыкновенных телеграмм, при минимуме платы за телеграммо-письмо, как за 50-ти словную телеграмму. Телеграммо-письма передаются по телеграфу при отсутствии другой телеграфной работы на проводе. Подепешная плата за телеграммо-письма не взыскивается.

Радио-телеграммы могут быть: срочные, с оплаченной проверкой, с несколькими адресами (с копиями), с уведомлением о получении на радио и до востребования — перед адресом пишется — «Радио» или в международных—«Radio».

ПЛАТА ЗА ТЕЛЕГРАФНЫЕ СНОШЕНИЯ. С 1-го октября 1923 г. (в червонном исчислении).

За передачу телеграмм взимается:

1) **подепешная** плата с каждой телеграммы для всех родов внутренних телеграмм — 15 коп.

2) **пословная** плата:

за местные и пригородные за слово по	3 к.
» иногородние за слово по	6 »
» срочные иногородние за слово по	18 »
» » пригородные за слово по	9 »
» серии «Г» иногородние за слово по	24 »
» серии «Г» пригородные за слово по	12 »

Для срочных перед адресом пишется: **срочная.**

(Местные срочные не допускаются).

3) За банковские переводные телеграммы и за телеграммы на условном и на шифрованном языках и с оплаченной проверкой (в последнем случае перед адресом пишется проверка оплачена). — Двойная плата соответственно обыкновенным и срочным телеграммам.

4) За телеграммы **с копиями** (несколькими адресами)—плата как за одну телеграмму, прибавлением к ней особой платы за копию, за каждые (сто) 100 слов или части ста слов обыкновенной телеграммы ... 25 коп.

Тоже: срочных телеграмм, считая неполные сотни слов за полные ... 50 »

Перед адресом пишется: **2 адреса, 3 адреса** и т. д.

Телеграммы с копиями могут назначаться только в один город или местность.

5) За телеграммы с уведомлением о получении:

а) По телеграфу, кроме платы за самую телеграмму взимается еще с местной и пригородной телеграммы ... 20 »

с иногородней телеграммы ... 40 »

Перед адресом пишется: **Уведомление телеграфом.**

б) По почте — как за простое или заказное письмо.

6) За циркулярные телеграммы плата взимается по числу адресов, подлежащих доставке; могут быть срочные и обыкновенные.

7) За телеграммы **с ответом** взимается, кроме платы за отправляемую телеграмму, еще плата за отдельную телеграмму, по числу слов, указанному в ответе.

Перед адресом пишется: **ответ 10, ответ 15** и т. д.

8) За **засвидетельствование подписи** на телеграмме — р. 50 к.

9) За пользование **условным** адресом взимается в год до 15 букв ... 15 » — »

За каждую последующую букву в адресе ... 1 » 50 »

Плата исчисляется за календарный год, но может быть вносима по четвертям года.

10) При желании доставки адресатам телеграмм **вне очереди,** уплачивается, кроме платы за самую телеграмму в Петрограде и Москве .. — » 60 »

В губернских городах.. — » 30 »

» уездных » .. — » 15 »

11) За выдачу **копий телеграмм** и за выдачу копий переговоров, за каждые 100 слов или часть их ... — » 15 »

12) За доставку телеграмм почтой, как за заказное или простое письмо, смотря по назначению отправителя.

13) За служебные тарифные телеграммы и ответы на них—по тарифу для срочных телеграмм.

14) За заявление о розыскании (почтой) частных телеграмм ... — » 10 »

15) За прием и передачу телеграмм по телефону в Москве и Петрограде за каждую телеграмму:

до 25 слов ...	— » 30 »
от 26 » 50 » ...	— » 45 »
» 51 » 75 » ...	— » 60 »
» 76 » 100 » ...	— » 75 »

Примечание. Телеграммы свыше 100 слов передаче по телефону не подлежат.

16) За прием и передачу по телефону в других городах за каждую телеграмму ... — » 15 »

17) В случае приостановления телеграмм, плата за них не возвращается.

18) За доставку телегр. с нарочным с версты... — » 15 »

при минимуме ... — » 25 »

19) Телеграммо-письма за половинную пословную плату обыкновенных телегр. без взимания подепешного сбора.

Плата за телеграфные сношения с заграницей взимается по числу слов без подепешной.

		за слово франк	сант.
Австрия	»	—	53
Дания	»	—	46
Бельгия	»	—	50
Болгария	»	—	53½
Великобритания..	»	—	56
Венгрия	»	—	53
Германия	»	—	41
Греция	»	—	60
Испания	»	—	60
Италия	»	—	51½
Латвия	»	—	34
Литва	»	—	41
Нидерланды	»	—	50
Норвегия	»	—	48
Польша	»	—	36
Румыния	»	—	53
Сербия	»	—	56½
Финляндия	»	—	34
Франция	»	—	53
Чехословакия ..	»	—	41
Швейцария	»	—	50
Швеция	»	—	42
Эстония	»	—	34
Турция	»	—	67
Китай	»	2	—
Япония	»	1	20
В Америку.			
Калифорния	»	2	30
Илинойс	»	1	95
Лузиана	»	1	95
Нью-Иорк	»	1	65
Вашингтон	»	2	30

ЦЕНТРАЛЬНАЯ ТЕЛЕГРАФНАЯ КОНТОРА (ЦЕНТЕЛЬ).

Ул. Союза Связи (б. Почтамтская), 15, т. 527-79.

Управление — зав. Шишкевич И. А., т. 154-60, пр. ч. еж. 12—1 ч., зав. сменами Васильев Д. Л., ст. по конт.: Гольцман Г. Е., Румянцев А. С., Чистяков Г. А., Тихановский Л. П., **канц-ия** — зав. Кэлюпанов С. В., **отд. личн. сост.** — зав. Абрамов И. Л., делопр-ли: Бурова Н. Н., Голубкова Е. Д., Емельянов Л. В., Пулькина Е. В., Тараканова А. Н., Ягодкина А. А., **п/о. снабжен.** — зав. Платонов А. Р., **эксплоат.-техн. отд.** — зав. Темнов, следов. Александров А. П., делопр-ли: Александров Н. И., Васильев А. И., Классен Н. Ю., Морешнев А. П., Тарышев А. А., **бухг. отд.** — зав. Бондаренко Е. Н., пом. Смирнов А. П., бухг. Трупов А. А., Чиркунов М. Д., **хоз. отд.** — зав. Андронов И. Н., делопр. Осипов Н. О. **Сист. Бодо** — дириж-ы: Авдеев А. Е., Жолнерик Г. П., Петров И. И., Пискарев К. Е., **сист. Юза** — дириж-ы: Горшенева Н. А., Савич Е. В., Тимофеев И. А., Уткина Е. Я., **сист. Клопфер-Морзе** — дириж-ы: Астафьев Д. Д., Наваев Н. А., Никулин С. С., Осипов В. Ф., пом-ки: Васильев М. В., Земецкий П. А., Поляков Н. М., Ребров М. Л., **сист. Уитстон** — уитст-ты: Боровиков С. С., Васильев А. И., **касс.** — зав. Кнаут Э. И., **контр.-справ.-арх. ч.** — зав. Рунов С. Д., дирижеры: Еркович А. Ф., Дианов И. К., Макаров Ф. Ф., Реммер М. К., **экспедиция** — зав. Дубицкий В. С., экспед-ы: Веляков Д. Я., Михайлов В. П., Сакарев И. В., Семенюк М. М., **хоз. отд.** — коменд. Мигаченко, пом. Белановский В. К., **технич. отд.** — зав. Балабанович В. С., инж.-консульт. Жук Ф. М., зав. скородейств. аппарат. Стахиев В. С., зав. коммут. Беленев П. И.

Транзитный провод Петроград — Иркутск — Кяхта — инсп. Коузов А. И.

Научно-Испытательная станция — Ул. Союза Связи (б. Почтамтская), 15—зав. Азбукин П. А., пом. Кабанов Н. К., инж.-консульт.: Коваленков В. И., Фрейман И. Г., уч. хим. Кригер Ю. Ф., лабор. Величутин В. И., техн.-спец. Кияндский Г. А., делопр. Янко И. А.

РАДИО-СТАНЦИЯ.

Приемная радио-станция Правл ия Окр. Связи — Песочная, 5, т. 154-52 — зав. Кузнецов А. А., уполн. Козлов П. В., эл.-механ. Никифоров Е. Н., радиотел-ты: Валуйкин М. А., Орловский И. А., Петерс Э. Э., Фомина А. И., клопфер-ки: Ермолаева В. И., Таманова А. М., переводч. Шванковский И. Ф.

Радио-станция Округа Путей Сообщ. — Фонтанка, 115, зд. Окр-го Комитета по перевозкам — зав. Петров М. Н.

БОЛЬШОЕ СЕВЕРНОЕ ТЕЛЕГРАФНОЕ ОБЩЕСТВО.

(Датский кабель).

Станция—Ул. дек. Якубовича (б. Ново-Исаакиевская), 18. т. 163-92.

Общежитие датских служ. — Ул. Герцена (б. Морская), 47, т. 155-30.

Правление Больш. Сев. Телегр. Об-ва находится в Копенгагене (в Дании).

Отделение о-ва в СССР образовано на основании концессии, заключенной в августе 1921 года. О-во имеет на территории СССР 6 станций. Отделение О-ва в СССР в техническом отношении подчинено Наркомпочтелю. Функции О-ва — телеграфное сообщение СССР с Западной Европой и Восточной Азией.

Уполномоченный О-ва — Шенебек А. (в Москве).

Нач. Карстенс А., пом-ки: Дидерихсен Е., Иерринг А., секр. ф. Гёдт Нильсен, **техн. ч.** — зав. Гердум Т., **отчетн. ч.** — зав. Браск И., **мастерская** — зав. Тролле Г., **общеж-ие** — зав. Маркер-Ларсен К., **Политконтроль** — зав. Соловьев С. Х., политконтр-ры: Ефремов Г. П., Шаутин М. М., Киселев В. В., Семенюк Н. И., Китаев Л. А., Борисов А. Ф., зав. междунар. расч. — Рейхманберг Я. И.

ТЕЛЕФОННЫЙ ОТДЕЛ УПР-НИЯ С.-З. ОКРУГА СВЯЗИ.

Ул. Союза Связи (б. Почтамтская), 7, т.т. 148-70, 559-49 и 127-92.

Управление — нач. Триумфов В. А., т. 148-70, инсп. Прокофьев П. С., **эксплоатационно-техн. ч.** — нач. Пекарев А. Г., т. 127-92, зав. делопр.: Загревский В. А., Андреев В. М., Янишевский В. Н., **адм.-хоз. ч.** — нач. Семенов В. А., зав. делопр.: Альхов Е. В., Маразуев В. П., Евстигнеев Ф. Ф., Праведный В. И., Островский А. А., Розынко В. Ф., Матвеев Л. И.

УПРАВЛЕНИЕ ПЕТРОГРАДСКОЙ ТЕЛЕФОННОЙ СЕТИ.

Ул. Герцена (б. Морская), 20/22, т.т. 141-05 и 542-71.

Управление — нач. Скробов И. Т., т. 141-05, пом. Лахман Д. С., т. 542-71, гл. инж. Кампе Л. К., т. 141-34, ст. механ. Белов П. Г., т. 141-37, секр. Апов М. Н., т. 129-12.

Общ. отд. — зав. Иванов В. В., т. 542-62, **ч. личн. сост.** — зав. Зенкевич Ю. И., т. 542-64, делопр-ли: Гаврилов П. А., Теселкин П. В., **бухг-ия и касса** — бухг. Сатинсон Д. И., т. 141-04, ст. касс. Канаев А. Г., т. 138-18, **хоз. ч.** — зав. Васильев Н. С., т. 541-13, делопр. Никольский В. Н.

Абонентный отд. — зав. Максимович В. С., т. 542-70, пом. Романенко Е. М., зав. перегов. будками Иванов Г. М., контролер Иванов А. А., делопр. Нестерович Ф. П., делопр. Веселова А. Н.

Отд. телефонисток — зав. Рудзь А. И., т. 139-59, пом. Хак А. Р.

Служба станции — врид. зав. Жученко А. С., т. 551-86, пом. Востриков П. П., **отд. Кросса** — зав. Пашкевич Ф. С., т. 536-56, пом. Ершов П. М., **реле-коммут. и шнур. отд.** — зав. Макаров С. М., т. 536-58, пом. Рушас В. С., **измерит. бюро** — зав. Ангелов А. А., т. 551-86; **машинн. отд.** — зав. Скипин В. А., т. 539-54, **рем.-маст. стан-ии** — зав. Савинов В. И., т. 539-83, пом. Волков Н. И.

Служба сети — зав. Медников В. Г., т. 132-21, пом. Волков П. В., **отд. кабельн. и подземн. сооруж.** — зав. Аленев А. Ф., т. 539-65, пом. Шах-Будагов Л. А., **отд. канализ.** — зав. Строд П. А., т. 539-65, **отд. возд. сооруж.** — зав. Спесивцев П. И., т. 546-94, пом. Косарев К. В., **бюро поврежд.** — зав. Пантелеев Л. В., т. 536-56, пом-ки: Прохоров С. Н., Федотов М. Е., **роздат. склад, на Мойке** — зав. Иванов И. К., т. 587-19.

Ч. техн. снабжен. — зав. Рупайс И. И., т. 141-06, пом. Евангулов В. З., **гл. склад на Буяне** — зав. Морозов И. В., т. 559-40, пом. Хвостунов И. И.

Коменд-ра — коменд. Гурин А. И., т. 541-09, пом-ки: Думиш С. А., Дмитриев М. Д., Микушко С. В., **Рабком** — предс. Шорохов А. А., т. 542-63, секр. Ельчанинов Н. М., чл. Кудрявцев Л. А.

ПОДСТАНЦИЯ ПЕТР-ОЙ ГОРОД-ОЙ ТЕЛЕФОННОЙ СЕТИ.

Лесновская — зав. Иванов И. Н., т. 138-15.

Смольнинская — зав. Сизов А. А., т. 136-74.

ПЕТРОГРАДСКАЯ СТАНЦИЯ МЕЖДУГОРОДНЫХ ТЕЛЕФОННЫХ СООБЩЕНИЙ ПЕТРОГРАД — МОСКВА.

Ул. Марата (б. Николаевская), 6, т.т. 183-05, 183-04 и 548-63.

Междугородная станция Петроград — Москва обслуживает пригороды и крупные города области, как-то: Новгород, Псков, Кингисепп, Гдов, Шлиссельбург, имея переговорный пункт в Чудове.

Управление — нач. сообщ. Добротворский А. П., т. 548-63, пр. ч. еж. 10—3 ч., пом. Покотилов Н. А., т. 183-04.

Канц-ия — зав. Введенский Л. М., т. 183-05; **счетно-фин. ч.** — зав. Дементьев И. А., бухг. Гусев А. Е., казн. Алексеев И. И., делопр-ли: Алексеев А. Я., Мартин А. А., Соколов В. Н., Чижов В. Н., **расч. ст.** — зав. Тополева О. Ф., **коммутаторная** — зав. Поликарпович Н. З.

ВЕСЫ РУССКИЙ МОТОР пр. 25 Ок. 53 телеф. 538-23 переделка на метрич. систему

Статистика.

УПРАВЛЕНИЕ УПОЛНОМОЧЕННОГО ЦЕНТРАЛЬНОГО СТАТИСТИЧЕСКОГО УПРАВЛЕНИЯ ПО СЕВ-ЗАП. ОБЛАСТИ.

Надеждинская, 15, кв. 4, т. 134-02.

Управление образовано согласно постан. Центр. Стат. Упр-ния в янв. м-це 1922 г. (извещение Ц. С. У. от 4/I 1922 г. за № 120).

Деятельность Упр-ния регулируется Полож. о Районной Инспекции Ц. С. У., утвержд. 15/II 1922 г.; оно подчинено Ц. С. У. и Облэкосо. Функции его: составление областных сводок статист. материалов.

Упр-ние — уполн. Монвиж-Монтвид В. Э., т. 134-02, пр. по вт. и пятн. 10-4 ч., зам. Югенбург С. М., т. 553-11, упр. дел. Ларионов С. А., т. 134-02, бухг. Едемская О. В., делопр. Баранова А. И.

Стат. отд. — зав. Гринблат Н. Я., т. 134-02, пом. Савонько А. С., стат.-инструкт.: Баранова-Менагаришвили Е. М. и Макарова А. А., стат. I разр.: Ануфриева Е. И. и Васильева Ю. В., стат. II разр.: Воронцова М. М. и Дубовикова В. Д.

Районн. статист. курсы — зав. Цинзерлинг Д. П., т. 134-02, секр. Попова Е. А.,

---

ПЕТРОГРАДСКИЙ ГУБЕРНСКИЙ ОТДЕЛ СТАТИСТИКИ (Губстатотдел).

Пр. Володарского (б. Литейный), 46, т.т. 553-11, 553-10 и 574-39.

Деятельность Губстатотдела регулируется: 1) Полож. о Гос. Статист. (опублик. в № 160 «Изв. ВЦИК», от 30/VII 1918 г. и в № 55 «Собр. Узак. и Расп. Раб.-Кр. Пр.», от 31/VII 1918 г.), 2) Полож. об орган. местн. стат. учр. («Изв. ВЦИК» 15/IX 1918 г.). Губстатотдел подчинен Ц. С. У. и местн. Исполкому. Основными функциями его являются собирание и обработка различных статист. материалов по г. Петрограду и Петроградской губ.

Зав. Отделом Югенбург С. М., т. 553-11, зам. Новосельский С. А. и Биншток В. И., секр. Пасько Е. З., т. 574-39, пом. Дмоховская Н. П., упр. дел. Черногоров М. М., т. 530-й1, уч. консульт.: Лосиевская В. А., Якимов А. П., Швецов С. П.

Общий отд.: Фин. ч. — гл. бухг. Богачев М. П., бухг.: Биллис И. Г., Готт О. А., Синева М. А., касс. Седов П. М., **Канц-ия**—зав. Андерсон Е. Г., пом. Викардо М. П., корресп. Курбашнева М. Е., делопр. Шамонина А. М., **Хоз. часть** — зав. Пятышев Г. И., **Ст. личн. сост.** — зав. Бычкова М. И., пом. Бажо Б. В., **Местком** т. 587-13 — секр. Колпакова А. П., чл. Переулочный Н. М.

П/отд. Демогр. стат. — пом. зав. Искевич П. А., Кальф А. Я., Козина А. В. и Погребова Л. Д.

П/отд. стат. Нар. Здрав. — зав. Замбржицкий В. В., пом-ки: Ломиковская М. А. и Стржелецкая О. Н.

П/отд. стат. Нар. Обр. — зав. Карпенко Б. И., пом-ки: Филимонов А. В. и Яхонтов А. П.

П/отд. Экономич. стат., т. 567-46 — зав. Ломакин А. А., пом-ки: Балаченко О. Н., Геллер Л. Ф. и Трофименко Н. Д.

П/отд. Основн. с.-х. стат. — зав. Гринблат Н. Я., пом-ки: Ануфриева Т. И. и Царева В. П.

П/отд. текущей с.-х. стат. — зав. Михайлов И. А., пом. Сберегаева Л. П.

П/отд. стат. Коммун. Хоз. — пом. зав. Ковчинская А. Ф.

П/отд. Промышл. стат. (Тучкова наб., 2-б) — пом-ки зав.: Круковский В. А., Либерман И. Н. и Шкапина О. Н.

Отд. стат. Труда (Пл. Труда, 4) — зав. Яковлева К. Н., т. 580-62, пом-ки: Пакшвер В. И. и Пушнова Л. П., секр. Прорвич А. А., зав-ие секциями: Авидонт В. А., Белелюбский В. А., Вернер В. И., Евдокимова О. Н., Королев П. И., Королько О. А., Мелех А. П., Монахова А. Г. и Чудновская Ф. Я.

Петроградское Уездное Стат. Бюро. 2 Советская (б. Рождеств.), 9, т. 552-08. Зав. — Денисов, пом. Иванов Л. В.

Государственное Имущественное Страхование.

УПРАВЛЕНИЕ УПОЛНОМОЧЕННОГО ГОСУДАРСТВЕННОГО СТРАХОВАНИЯ ПО СЕВЕРО-ЗАПАДНОЙ ОБЛАСТИ.

(Госстрах).

Пр. 25 Октября (б. Невский), 46, т. 156-21.

Управление Уполн. Госстраха образовано в силу декрета Сов. Нар. Ком. от 6/X 1921 г. («Изв. ВЦИК» от 19/X 1921 г., № 234) и согласно утвержденного Колл. Наркомфина Положения об Уполн. Госстраха по Сев.-Зап. Обл.

Деятельность Упр. Уполн. Госстраха регулируется: декр. Совнаркома от 6/X 1921 г. («Изв. ВЦИК» от 19/X 1921 г., № 234), постан. Совнаркома от 6/VII и 25/VII 1922 г. («Изв. ВЦИК» от 19/VII и 22/VII 1922 г., №№ 159 и 187, утвержденным Колл. Наркомфина Положением о Гос. Страх. и об Уполн. Госстраха по Сев.-Зап. Обл., а также издаваем. Гл. Правл. Госстраха положен., инструкц. и циркулярами.

Управление Уполн. Госстраха по Сев.-Зап. Обл. непосредственно подчинено Главному Пр-нию Госстраха. В круг деятельности Уполн. Госстраха входит: руководство, производство ревизий, контроля и обследований деятельности всех страх. орг. губерний, входящих в состав С.-З. Обл.

Упр-ние — уполн. Кольцов И. Г., т. 156-21, зам. Потоцкий В. М., т. 153-54.

Юрисконс. ч. — юриск. Райхер В. К., **Секр-иат** — зав. Гессен В. Ю., пом. Пасс С. Г.

Инсп-ра: — Гезехус А. П., Семашко Л. В.

ПЕТРОГРАДСКАЯ КОНТОРА ГОСУДАРСТВЕННОГО СТРАХОВАНИЯ

(Петрогубстрах).

Пр. 25 Октября (б. Невский), 46, т.т. 585-40, 575-61, 588-77, 153-54 и 156-21.

Деятельность Петрогубстраха регулируется теми же постановлениями и положениями, которые относятся к Упр-нию Уполн. Госстраха по С.-З. Обл.

В круг деятельности Петрогубстраха входит осуществление в пределах губернии обязательного гос. страхования: строений от огня, посевов от градобития, животных от падежа, страхование транспортное, а также производство операций по добровольному страхованию, как перечисленных видов страхования, так и по страхованию жизни и от краж со взломом.

Упр-ние — упр-щий Кольцов И. Г., т. 156-21, зам. Потоцкий В. М., т. 153-54, юриск. Райхер В. К.

Общий отд. (т. 585-40) — зав. Менголполо В. Д., **канц-ия** — зав. Вячеславов В. М., **стол личн. сост.** — делопр. Трачевский Г. А., **хоз.-техн. ч.** — зав. Позен Л. Г., пом. Спиридонов А. И.

1) **Операционный отд.** (т. 575-61) — зам. зав. Витковский Р. И., инсп. Федоров Д. И., стр. агент Пейлаховский В. А.

2) **Огневой отд.** (т. 575-61) — зав. Афанасьев Д. М.

3) **Транспортный отд.** (т. 575-61) — зав. Смирнов А. Н., инсп. Маст В. Г.

4) **Отд. С.-Х. страхован.** (т. 575-61)— зав. Карнеев А. А., контрол. Дерум Э. Я.

5) **Отд. Страх. животн.** (т. 575-61) — зав. Подкопаев А. Ф., инсп. Чаговец Н. П.

6) **Контрольный п/отд.** — зав. Ксюнин В. А., пом. Рождественский С. А.

7) **Ликвидационный п/о.** (т. 575-61)— зав. Шпрингер Э. К., контрол. Порецкий В. Г.

Финанс.-Счетн. отд. — зав. Дубовкин П. И., ст. бухг. Волоцкой А. В., бухг. Лукьянов П. Н.

Инспекторская ч. — ст. инсп-ра: Мольтрехт Э. К., Романович Л. М., Эльсгольц Е. Ф., инсп-ра: Захарьяну А. Е., Земунд Г. В., Кипарисов В. П., Книжник С. З., Соловьев К. К., Шульцен О. Г., Эльснер Н. Ф., Яковлев И. И.

Местком — предс. Гессен В. Ю., чл. Вячеславов В. М., секр. Дымская Н. М.

Агентства в Петрограде.

При С.-З. Обл. К-ре Госбанка — Фонтанка, 70/72 — пр-тель Сергеев М. А.

При Калашник. Бирже — Полтавская, 12 — пр-тель Тиханов П. П.

При С.-З. Обл. К-ре Промбанка — пр. 25 Окт. (б. Невский), 38 — пр-тель Виткин Г. Я.

При Коммун. Банке — пр. 25 Окт. (б. Невский), 30 — пр-тель Вайнштейн Я. О.

При Российск. Коммерч. Банке — пр. 25 Окт. (б. Невский), 23 — пр-тель Баскин Ф. А.

При «Кредиткоопе» — пр. 25 Окт. (б. Невский), 66 — пр-тель Станюкович В. К.

При «Петроэктрансе» — пр. 25 Окт. (б. Невский), 65 — пр-тель Рыбаков И. И.

При Русско-Герм. складе Трансп. О-ва «Дерутра» — ул. Герцена (б. Морская), 55 — пр-тель Пр-ния Петр. Отд. О-ва.

При Экспедиц. К-ре Хухрина и Павлова — пр. 25 Окт. (б. Невский), 24 — пр-тель Гессен Ю. С.

При Петр. Гор. Ст. Мурм. ж. д. — пр. 25 Окт. (б. Невский), 88 — пр-тель Гилевич Т. Я.

При «Доброфлоте»—Ракова (б. Итальянская), 33 — пр-тель Бронштейн Я. П.

При «Всекобанке» — пр. 25 Окт. (б. Невский), 22 — пр-тель Кугач П. И.

При «Кредиткнижкоопе» — пр. 25 Окт. (б. Невский), 57 — пр-тель Шусслер Э. Г.

При «Петрокоопкредите» — кан. пис. Грибоедова (б. Екатерининский кан.), 14 — пр-тель Пенгу Р. А.

Агенты по приему добровольных страхований: I — От огня: Анелин К. А. - Комиссаровская (б. Гороховая), 34, Бузов А. Н. — Марата (б. Николаевская), 75, Кузьмин М. М. — Киевская, 1, II — транспорта: Ежиков А. М. — Загородный, 52, Лапинг Э. Э. — Гутуевский остр., Межевой кан., 5, Пусков О. Р. — Калашниковская наб., 52, Чеколини С. А. — пр. 25 Окт. (б. Невский), 60, III — животных от падежа: Гнедич В. Д. — Надеждинская, 15, Дымшиц М. И. -- Херсонская, 1.

Государственное Строительство.

СЕВЕРО-ЗАПАДНАЯ ОБЛАСТНАЯ ГОСУДАРСТВЕННАЯ СТРОИТЕЛЬНАЯ КОНТОРА (Севзапгосстрой).

Кирочная, 24, т. 187-31.

К-ра организована на основании пост. Президиума Севзаппромбюро от 10/IV 1923 г. путем слияния Гос. Строит. К-ры по сооруж. жел. дор. в Сев.-Зап. обл. (Госжелдорстрой) и 1-ой Гос. Строит. К-ры (Севзапгосстрой).

Деятельность ее регулируется полож. о Гос. Строит. К-рах (утвержд. 27/I 1922 г.). К-ра непосредственно подчинена Севзаппромбюро, а в отношении железнодор. сооруж. — ГУГС'у. Функции — железнодор. строительство и гражданские сооружения в Сев.-Зап. обл.

Пр-ние — предс. Ходов В. И., т. 147-65, дир-ор-расп. Яковлев А. Г., т. 585-80, чл. Комаров С. К., т. 187-42, управл. дел. и секр. Святицкий А. В., юрисконс. Баумштейн А. В., **Отд. Строит.-Техн.** — нач. Асеев В. М., т. 581-81, пом. Писарев М. Ф., инж-ры для техн. зан.: Бутлер А. А., Плотников А. П. и Правдзик И. К., **Отд. Подсобных Предпр-тий**— нач. Войткунский И. Э., пом. Трегубов В. В., зав. хоз. Скопин Л. В., **Бухг-рия** — гл. бухг. Сергеев М. Ф., ст. бухг. Петров В. А., **Рабком** — предс. Спиридонов А. Ф.

В ведении Севзапгосстроя находятся: **Алебастровый зав.** — Обводный кан., 154, зав. Буткевич Б. К., **Вырицкий Лесопильный завод** (в Вырице) — зав. Коровкин И. И.

ПЕТРОГРАДСКОЕ ОТДЕЛЕНИЕ ВСЕРОССИЙСКОЙ ЦЕНТРАЛЬНОЙ ГОСУДАРСТВЕННОЙ СТРОИТЕЛЬНОЙ КОНТОРЫ «ГОССТРОЙ».

Ул. Герцена (б. Морская), 49, кв. 3, т. 148-80.

Пр-ние К-ры Госстрой находится в Москве; деятельность ее регулируется положением, утв. Президиумом ВСНХ 11/XI 1922 г. Функции: производство всякого рода строительных работ.

Упр-ние — зав. отд-нием Тихеев Д. И., пом. и зам. Бари Э. А., **Канц-ия** — зав. Берберов Н. И., **Техн.-произв. отд.** — зав. Ефремов И. Д., пом-ки: Дукельский Я. Ю. и Репьев С. М., инж. Мециховский А. Г., техн. Алейников Ф. Ф., счетов. Трифонов Я. П., **Коммерч. отд.**—зав. Юдовский М. И., **Счетный отд.** — гл. бухг. Шмидт С. Л., пом. Рулин Б. И., **Материальная ч.** — зав. Ожогин Я. П., пом. Генерозов К. К., ст. хоз.-матер. агенты: Комов П. С. и Марков Н. М., счетов. Блэк В. А., **Рабком** — предс. Будкин Ф. Г., делопр. Варнелло Э. В.

УПРАВЛЕНИЕ СТРОИТЕЛЬСТВА ВОЛХОВСКОЙ ГИДРОЭЛЕКТРИЧЕСКОЙ СИЛОВОЙ УСТАНОВКИ (ВОЛХОВСТРОЙ).

Фонтанка, 14, т.т. 550-00, 168-56, 189-00.

Деятельность Волховстроя регулируется: 1) пост. СНК от 15/VII 1918 г., 2) полож., утвержд. СТО 24/IX 1921 г., 3) пост. 4-й сессии ВЦИК от 7/X 1921 г., 3-й сессии ВЦИК 9 созыва от 20/V 1922 г. (опубл. в «Изв. ВЦИК», № 228 от 12/X 1921 г. и № 137 от 23/V 1922 г.) и 4-й сессии 30/X 1922 г. Постановления сессий ВЦИК подтверждены пост. 2-й сессии X Созыва от 5 июля 1923 г. Упр-ние работами на реке Волхове сосредоточено при раз'езде «Волховстрой», Мурм. ж. д. Волховстрой непосредственно подчинен Севзаппромбюро; функции: сооружение гидроэлектр. силовой установки на р. Волхове, в целях электрофикации Петрограда.

Упр-ние — гл. инж. Графтио Г. О., т. 538-30, секр. Дрешер Г. Ю., пом. по адм.-фин.-мат. ч. Строев С. И., т. 538-32, секр. Гетце В. Ф., пом. по стр.-техн. ч. Веденеев Б. Е., т. 538-36, секр. Грог А. К., пом. по элек-техн. ч. Гефтер С. Д., т. 160-02, гл. инсп. Гречухин М. И., **юрисконс. ч.** — гл. юриск. Магазинер Я. М. (комм. 10), юриск. Виноградов.

Уполн. Промбюро — Отс К. М., т. 162-53, пом. Иванов А. М., т. 561-27, секр. Михельсон Г. А.

Упр-ние делами — упр. дел. Бешениб В. Г., т. 538-34, пом. Бриллиант С. А. (комм. 13), **Общ. отд.** — нач. Черменина В. Н. (комм. 18), **Отд. личн. сост.**— нач. Лещенко К. Ф. (комм. 18). **Хоз. отд.** — нач. Калмыков Ю. А. (комм. 14),

Отд. Фин.-Сч. — нач. Коварский Л. А., т. 143-48, зам. Мишель В. А. (комм. 24), пом. Гуревич Б. М., **Отд. центр. бухг.** — нач. Пигарев С. Я., **Касс. отд.** — нач. Митин И. М. (комм. 23), **Расч.-контр. отд.** — нач. Рабинович И. Г., **Отд. расч. со служ.** — нач. Афанасьев П. С. (комм. 24), **Общ. отд.** — нач. Коган-Бернштейн О. Л.

Отд. Снабжений — нач. Кальницкий В. И., т. 528-11, пом-ки: Блок А. Э. и Лурье С. Д. (комм. 28), **Отд. загот.** — нач. Крунчак Ф. В. (комм. 27), **Отд. учета матер.** — нач. Сапотницкий А. Б., **Отд. трансп.-эксп.**—нач. Залевский Б. Н. (комм. 30), **Общ. отд.** — нач. Тиден А. К.

Отд. Статист. — нач. Левенсон Л. П. (комм. 19), пом. Туманов П. М., **Учетн. отд.** — нач. Матковский Г. Н., **Отд. отч.-информ.** — нач. Завитаев П. В.

Отд. Техн.-Нормир. — нач. Раппапорт Р. М. (комм. 11), пом. Крамской А. И., **Стр.-Гидротехн. Проектир. отд.** — нач. Колпычев В. В., т. 538-36, **Гидротехн. отд.** — нач. Шафалович А. В., **Гидромех. отд.** — нач. Иванов Е. А., **Отд. гражд. сооруж.** — нач. Мунц О. Р., **Отд. по заказ. металл. констр.** — нач. Рудников П. П., **Общ. отд.** — нач. Буссе Г. Л.

Электро-Проектир. отд. — нач. Бобровский Л. С. (комм. 12).

Отд. Изысканий — нач. Родевич В. М., т. 577-08, пом. по адм. ч. Свирелин Д. М., пом. по техн. ч. Урбан И. И., **Хоз. отд.** — нач. Плавинский М. К., **Счетн. отд.** — Жасмин Е. М., **Техн. отд.** — нач. Лоттер Г. К., **Нач-ки партий:** Гельвинг В. Н., Иванов П. В., Муравьев А. Н., Никифоров Н. М., Узембло В. И., **Зав. работ. гидр. исслед.** — Вальман В. Н.

Упр-ние работ по сооруж. линии передачи и понижающей подстанции — нач. Гефтер С. Д., т. 160-02, секр. нач-ка Кутузова А. С., пом-ки: Павлицкий И. Т., Хольм В. К., юриск. Красовский С. А. (комм. 26), **Общ. отд.** — нач. Юргенс Л. В., пом. Казанцев Г. В., **Отд. фин.-сч.**—нач. Перлен Г. Э. (комм. 26), пом. Гиргенсон Г. Б., **Бухг. отд.** — нач. Шумахер А. А., **Отд. расч. контр.** — нач. Дицман В. Ф., **Отд. учета матер. скл.** — нач. Дмитренко З. А., **Техн. отд.** — нач. Залесский А. М., пом. Виноградов Н. П., **Отд. техн. отчетн.** — нач. Ганнекен В. Э., **Отд. техн.-матер.** — нач. Бродовский П. М., **Обще-техн. отд-ние Торг. отд.** — нач. Закс А. М., **Отд. матер. отчетн.**— нач. Ульман З. Э., **Отд. заявок и заказ.**— нач. Ножкин А. Ф., **Отд. закуп. экспед.**— нач. Малят И. Л.

К-ра Производителя работ по сооруж. понижающей подстанции — зав. Зеликман Я. И., т. 584-93, пом. Лам И. Н., архит. Троцкий Н. А., **Техно-расчетн. отд.** — нач. Зубов Н. Н., **1-я дист.**—нач. Лишев С. В., **2-я дист.** — нач. Ефремов В. Н., **3-я дист.** — нач. Смирнов Н. Н., **4-я дист.** — нач. Александров Б. Т.

Гл. врач — Осипин Ф. А., т. 564-11, **Рабком** — предс. Лебедев И. А. (комм. 15), секр. Осипов Л. В., **Коллектив РКП**— орг. Кутузов П. В., секр. Матковский Г. Н.

В ведении Волховстроя находится **Светолитография** — ул. Ракова (б. Итальянская), 15, т. 581-32 — зав. Лаупман П. К.

УПРАВЛЕНИЕ РАБОТ ОБ'ЕДИНЕННЫХ ПОСТРОЕК ЖЕЛ.-ДОР. ЛИНИЙ ПЕТРОГРАД — РЫБИНСК И ПЕТРОГРАД — ОРЕЛ (ПЕТРОЖЕЛДОР).

Рузовская, 9, т.т. 135-48 и 558-54 (коммут.).

Упр-ние образовано приказом по Гл. Упр-нию Гос. Строит. от 25/IV 1923 г., за № 28. Деятельность его регулируется инструкцией, утвержд. Гл. Упр-ем Гос. Строит. 10/X 1922; оно непосредственно подчинено ГУГС'у в Москве. Функции: а) постройка ж.-д. линий Петроград — Рыбинск — Суда — Овинище и участка гл. линии Петроград — Орел от Павловска — Новгород — Валдай;

БУМАГА ЦЕНТРОБУМТРЕСТА
(см. стр. 11).

б) лесоразработки в Петроградской, Череповецкой, Новгородской, Тверской и Ярославской г.г.

Упр-ние — нач. Крутиков Б. А., т. 174-10, зам. Упман Э. Э., т. 133-21, пом. Гольденберг А. С., военн. предст. Хитаров И. М., комисс. т. Коваленко, инж. для поруч. Ливеровский А. В., ст. инсп. ГУГС'а Башинский В. В., **Админ. отд.** — нач. Сазонов П. Ф., пом-ки: Марголин А. М. и Чилипенко И. М., **канц-ия** — делопр. Селезнев К. П., агент по землепольз. Панаев К. К., делопр. Шадриков А. М., **Фин.-Коммерч. отд.** — нач. Высоцкий К. П., **Фин.-Счетн. ч.** — гл. бухг. Никитин И. П., пом-ки: Тепликов П. И. и Трубецкой Н. Е., ст. счетов.: Дмитриев С. П., Игнатьев Н. Е., Копелиович З. И., Попов А. А., Попов Г. В., Попов Н. М., Рик Р. К., касс. Горшков М. П., регистрат. Резановский В. И., **Коммерч. ч.** — нач. Киреев М. А., делопр. Златинский Г. Р., таксировщ.: Троицкий И. Н., Бауман В. М., Соколов А. А., **Технич. отд.** — нач. Виллер Н. О., ст. инж. Волков В. П., инж. Рейхель Б. В., делопр. Боровик М. С., **Отд. Движен. и Телегр.** — нач. Шауфус К. Н., **Часть движен.** — пом. нач. Месняев Д. А., ст. диспетч. Синицын С. А., техн. Мамонтов А. А., ст. ревиз. Федоров Е. В., зав. стол. статист. Мядзельцев С. И., делопр. Ильинская В. Н., **Часть телегр.** — пом. нач. Кочкин Н. М., ст. телегр. Папкова М. Г., делопр. Леонтьева З. А., ст. счетов. Степанов С. П., **Служба тяги**—нач. Каськов-Попелышкин Н. П., пом. Бурсаков В. Ф., инж. Брудинский Н. Н., ст. счет. Колосовский Л. И., делопр. Марченко В. Н., **Хоз.-Материал. отд.** — нач. Сазонов П. В., ст. ревиз. Шувалов П. А., делопр. Тулин В. К., ст. счетов. Ляпин ревиз. по топл. Харламов П. А., **Здравотдел НКЗ** — ст. врач Парышев С. П., пом. Белюстин В. Д., врач для команд. Глазберг Э. Б., зубн. врач Добулевич М. С., зав. апт. Шполянский М. И., бухг. Вимберг К. А., **Юриск. отд.** — юриск. Песис Г. М., делопр. Лузанова Е. Н., **Отд. Охраны** — нач. Бубович П. А., **Тарифно-Норм. Бюро** — зав. Скитский Л. К., делопр. Яковлева Е. И.

Упр-ние Лесоразраб. и Подсобн. Предприят. — нач. Кузьмин-Караваев Г. А., т. 182-02, зам. Чабан Н. А., пом. Шувалов Н. Н., **Лесной отд.** — нач. Левапда И. М., **Операц. ч.** — нач. Скордули Н. К., **Таксац. ч.** — нач. Соколов Н. В., ст. инсп. Мирохин Н. В., **Отд. зав. и вспом. предпр.** — нач. Семенов К. С., пом. Дырмонт Г. И., **Ч. лесоп. зав.** — нач. Васюкевич К. И., **Отд. фин.-сч.** — гл. бухг. Бернер Ю. Я., пом. Столяров И. К., **Расч.-Бюджетн. отд.** — зав. Кроник В. Г., зав. скл. Церс А. А., **Общ. отд.** — нач. Маевский И. Н. **Канц-ия**—зав. Валенто С. Д., **Рабком** — предс. Калинин А. С., секр. Луценков А. П., делопр. Панина М. С., **Орг. колл-ва РКП** — Кадобнов А. А.

ПРЕДСТАВИТЕЛЬСТВО ЖЕЛВЕТВИ ПО СЕВ.-ЗАП. ОБЛАСТИ.

Кирочная, 24, кв. 20/а, т. 563-30.

Уполн. Дмитриев В. Н., техн. Глаголев А. Я., делопр. Сперанский А. В., сч.-касс. Попов А. А.

УПРАВЛЕНИЕ ПО ШЛЮЗОВАНИЮ Р. СВИРИ И УСТРОЙСТВУ НА НЕЙ ГИДРОЭЛЕКТРИЧЕСКИХ СТАНЦИЙ (СТРОСВИРЬ).

Торговая, 12, кв. 16, т.т. 135-34 и 135-35.

Упр-ние образовано в 1918 г. распоряжением Моркома, нынешняя организация установлена ГУГС'ом, каковому оно и подчинено через Отводстрой. Функции: шлюзование р. Свири и устройство на ней гидроэлектрических станций.

Упр-ние—зав. Валуев П. А., т. 135-35, зам. Фомин А. Н., **Канц-ия** — зав. Прилежаев С. В., делопр.: Ножина Н. П. и Белоножкина Н. А., зав. военн. учет. Попов Г. М., **Юрисконс. ч.** — юриск. Веселаго И. В., **Хоз. ч.**—зав. Юденко А. Г., делопр. Серков Н. М., счетов. Сабинин А. Н., зав. скл. Дмитриев А. В., **Бухг-ия** — гл. бухг. Барцевич А. Ю., пом. Гобято О. Ф., счетов.: Исаева Е. Х. и Поплавская А. В., **Техн.-Норм. Бюро** — зав. Зимин-Зимурков А. П., инж.-консульт. Миллер А. Б., **Линейн. отд.** — зав. Попов Б. П., юриск. Стена Д. П., делопр. Ракитин А. В., смотр. скл. Несвицкий Н. П.

ПРОЕКТНОЕ БЮРО ПО СОСТАВЛЕНИЮ ПРОЕКТА ГИДРОЭЛЕКТРИЧЕСКИХ СТАНЦИЙ НА Р. СВИРИ.

Торговая, 12, т. 573-46.

Нач. Бюро Водарский Е. А., т. 573-46, **Гидротехнич. отд.** — нач. Акимов-Перетц Д. Я., **Электромеханич. отд.** — нач. Егиазаров И. В., **Отд. исследований** — нач. Кеппен М. Н., бухг. Алексеев А. В., завхоз Зимин-Зимурков А. П.,

---

СТРОИТЕЛЬСТВО ГОСУДАРСТВЕННОЙ ПЕТРОГРАДСКОЙ ЭЛЕКТРОСТАНЦИИ «КРАСНЫЙ ОКТЯБРЬ» (Б. УТКИНА ЗАВОДЬ).

Пр-ние — Пл. Воровского (б. Исаакиевская), 7, т. 562-64, Ст-ия — Прав. бер. Невы, 202, т.т. 531-00 и 160-97.

Строительство электростанции «Красный Октябрь» подчинено непосредственно Электрострою в Москве и через него ГУГС'у. Функции: постройка и эксплоатация паровой электрической станции для обслуживания электрической энергией Петроградского района.

Упр-ние — гл. инж. Верещагин Д. И., т. 549-11, зам-ли: Сперанский В. М., дир-ор экспл-ции Шапиро Я. М., секр. Шелькинг М. Э., гл. производ. раб. и зав. станц. Войтяк Ю. Ф., т. 531-00, зам. Климантович С. И.

Общ. отд. канц-ия—зав. Ульман Э. О., т. 562-64, **Отд. личн. сост. и уч.** — зав. Богданова Е. П., **Хоз.-матер. ч.** — зав. Черепанов И. С., **Счетн.-фин. ч.** — зав. Гуторенко А. И., пом. Кречмар Э. Э., **Отд. техн. отчетн. и заказ.** — зав. Желватых В. В., **Отд. нормир. труда** — зав. Звегинцев Н. Г., **Техн. бюро** — зав. Сендерихин И. А., **Архит. отд.** — зав. Китнер Р. И., **Комит. служ.** — предс. Калинин А. Е., **Рабком** — предс. Иванов И. П.

В ведении электрост. «Красный Октябрь» находится **Электромеханический** зав. (б. Бин) — Ушаковская, 26, упр-щий Диомос Х. П., т. 554-91.

БЮРО ПРОЕКТИРОВАНИЯ МОРСКИХ ТОРГОВЫХ ПОРТОВ ОТДЕЛА ВОДНОГО СТРОИТЕЛЬСТВА ГЛАВНОГО УПРАВЛЕНИЯ ГОСУДАРСТВЕННОГО СТРОИТЕЛЬСТВА (ОТВОДСТРОЙ ГУГС).

Мойка, 40, т. 535-79.

Бюро реорганизовано пост. ВЦИК от 26/I 1922 г.; функции: проектирование морских торговых портов СССР.

Нач. Бюро — Рождественский А. К., пр.: пон. и субб. 2-4 ч., зам. Зарницкий Л. М.

П/отд. Гидротехн. Сооруж. — зав. Юстус Л. К., ст. инж-ры: Берг Ю. Б., Беркутов Ф. А., Вознесенский П. И., Кандиба Б. Н., Малюков В. А., Флорин А. В. и Щука К. В.

Общ. отд. фин. ч. — зав. Проекурин В. Н., **Чертежн. ч.** — зав. Энгель А. В., техн.-делопр. Зотов С. З., **Ст. личн. сост. и общ делопр.** — зав. Шиллинг В. М.

БЮРО УПРАВЛЕНИЯ ПОРТОВЫХ ИЗЫСКАНИЙ В КАСПИЙСКОМ МОРЕ.

Верейская, 31, кв. 10.

Упр-ние образовано в 1919 г.; деятельность его регулируется Госпланом; Упр-ние помещается в Баку и подчинено Отводстрою ГУГС; в Петрограде находится Бюро Упр-ния; функции Управления: с'емка района Астраханского порта, устья р. Волги и с'емка и промеры водных площадей в портах Каспийского моря.

Упр-ние — нач. Валединский В. В., пом. Аполлов Б. А., **Общ. отд.** — бухг. Иванова А. К., счет. Чернышева Е. М., ст. техн. Кирпичникова Т. С., техн-ки: Белова А. П., Валединский С. В.

УПРАВЛЕНИЕ ПОРТОВЫХ ИЗЫСКАНИЙ НА БАЛТИЙСКОМ МОРЕ И В ПЕТРОГРАДСКОМ ПОРТУ.

Верейская, 31, кв. 14, т. 560-10.

Упр-ние организовано в 1919 г.; деятельность его регулируется Госпланом; упр-ние подчинено Отводстрою ГУГС; функции его: с'емки и промеры водных площадей Петр. торг. и военн. портов и Финского залива.

Упр-ние — нач. Ляхницкий В. Е., пом. Розов С. С., **Общ. отд.: техн. ч.** — зав. Варкулов А. Н., нач. изыск. партии — Киршнер А. Л., **Проект. отд.** — зав. Зембицкий В. Ю., мл. инж. Барабанов Г. В., техн-ки: Грамматчикова В. А., Кулагин И. А., Петцольд Л. И., **Ст. личн. сост.** — зав. Дорогова М. В., **Мобилиз. ст.** — зав. Антипова Т. В., бухг. Гузеев Д. А.

УПРАВЛЕНИЕ ПОРТОВЫХ ИЗЫСКАНИЙ НА ПОБЕРЕЖЬЕ СЕВЕРНОГО ЛЕДОВИТОГО ОКЕАНА И БЕЛОГО МОРЯ.

Верейская, 31, кв. 10, т. 560-10.

Упр-ние организовано в 1918 г.; деятельность его регулируется Госпланом; упр-ние подчинено Отводстрою ГУГС; функции: с'емка и промеры водных площадей в устьях р.р. Индинги и Пеши.

Нач. изыск. Наливайко Г. Я., пом. Марютин Т. П., бухг. Козырева Е. Ф.

ГОСУДАРСТВЕННОЕ СЕВЕРНОЕ ВОДНОЕ БЮРО (ГОССЕВВОДБЮРО).

Боровая, 8, кв. 4, т. 585-46.

Бюро образов. на основ. пост. Президиума ВСНХ от 7/VIII 1922. Деятельность его регулируется полож. о Гос. Сев. Вод. Бюро, утвержд. Президиумом ВСНХ и опубликов. в «Бюллетене ВСНХ». Оно непосредственно подчинено ГУГС; функции: проектно-изыскательские работы по гидротехнике.

Правл. — предс. Григорьев С. В., т. 585-46, чл-ны: Берсонов С. А., Коршаков З. А., Урбан И. И., Свирчевский А. Ф., и. о. нач. отряда по с'емке р. Мсты, Соколов Д. Я., произв. гидр. раб. — Советов В. С.

Общ. отд. — делопр. Бурмистрова Л. Ф., счетов. Геллер В. Ю., техн.-вычисл. Бровцына Л. А., черт-ки: Ломанский А. А., Сухов К. А., ст. техн. Соколов М. Я., техн-ки: Ахутин В. Н., Кондратьев И. Н., Пугаев Г. И., техн.-нивел. Земляков А. Р. и Крестовский И. В.

Бюро постройки Тепловоза сист. проф. Я. М. Гаккель.

Ул. Красных Зорь (б. Каменноостровский пр.), 44-б, кв. 8, т. 150-45.

Бюро существ. на основ. пост. СТО от 10/III и 21/IV 1922 г.; полож. о Бюро утверждено Президиумом Тепло-Техн. Инст-та 24/VIII 1922 г. Бюро непосредственно подчинено Тепло-Техн. Инст., наход. в Москве; функции его: постройка опытного тепловоза сист. проф. Я. М. Гаккель.

Строит. Бюро — зав. Гаккель Я. М., т. 150-45, ст. инж. Мельников К. Е., упр. дел. Харитонов В. Г., пр.: еж. кроме субб. 11—4 ч., секр. Булгаков В. Ф., чертежн. ч. — зав. Гелова О. К.

Главная Палата мер и весов С. С. С. Р.

(Главмервес).

Международный пр. (б. Забалканский), 19, т. 158-21.

Главмервес существует с 1893 года; положение о Главной Палате Мер и Весов утверждено СТО 30/XI 1921 г. (прик. 278, п. 54); Палата подчинена непосредственно ВСНХ. Функции: сохранение в государстве единообразия, верности и взаимного соответствия мер и весов.

Упр-ние: президент Палаты Коновалов Д. П., т. 158-21, упр. дел. Скворцов А. В., пом. Федюшкин Е. Н.

Отд. личн. сост. — зав. Гончарова Е. К., **Сч.-Финанс. отд.** — гл. бухг. Шахов Н. М., бухг. Смирнов С. Я., пом-ки: Щигельская Б. С. и Максимова А. Н., **Хоз. отд.** — зав. Агафонов А. К., пом. Казадаев Л. Л., делопр. Ковтунов Н. В., архит. Давидов П. М., **Отд. регистр.** — зав. Дмитриева М. И.

Метрологический Совет — предс. Коновалов Д. П., учен. секр. Исаков Л. Д., переводч. Дьяконова Л. А., члены: Бойко А. Н., Доброхотов А. Н., Егоров Н. М., Залуцкий Л. В., Иосифов А. Д., Кокоулин Я. В., Колосов А. К., Маликов М. Ф., Мюллер В. А., делопр. Бонч-Осмоловский В. П., **Представ. С'езда от Повер. Палат** Софронов Ф. Н.

Метрологический Институт — директ. Залуцкий Л. В., пом-ки: Маликов М. Ф. и Егоров Н. М., ст. метрологи: Адамович Н. И., Блумбах Ф .И., Бойко А. Н., Великанов В. А., Георгиевский А. Н., Кремлев А. М., Поликарпов А. А., Яковлев В. А., мл. метрологи: Богоявленский Л. Н., Габель В. С., Ильин М. В., Колосов А. К., Маренин Н. А., Мокеев Г. Н., Мурашкинский В. Е., Попов Д. А., Прейпич-Фрейберг Н. Х., Шишелов Л. П., делопр. Арзангулова Л. А.

Поверочный Институт — директ. Доброхотов А. Н., пом. Мюллер В. А., секр. Бредов В. Р., **Отд. ремонта и произв.** — упр. Кокоулин Я. В., **Отд. повер. палат** — упр. Иосифов А. Д., ст. инсп. Молчанов Е. И., инсп. Богуславская Л. А., инж.-констр. Кустодиев М. М., ст. повер-ли: Бородулина А. А., Селянкина В. А., Шпилева Е. Е., мл. повер-ли: Герасимов Н. И., Мюллер В. В., Панпушко В. В., делопр. Иосифова Н. Н.

Физ.-механ. мастерская — гл. механ. Сельский И. И., мех-ки: Дурзецкий И. В. и Егер П. Г.

Петроградская Поверочная Палата Мер и Весов.

Международный пр. (б. Забалканск.), 19, т. 561-22.

Палата Мер и Весов производит поверку и клеймение мер и весов, а также и надзор за их применением в торгово-промышленных предприятиях и учреждениях Петроградской, Новгородской, Псковской, Витебской, Череповецкой, Архангельской г.г., Корельской Трудовой Комм. и Мурмана.

Упр-ние — упр-щий Остроумов Д. В., пом. Пиунов Б. А., ст. повер-ли: Казаринов В. И., Шилин И. С., повер-ли: Минин Л. В., Софронов Ф. Н., п. об. повер.: Калинин В. А., Петров В. А., секр. Урбанович Т. К.

Северный Полевой Округ Высшего Геодезического Управления ВСНХ.

Наб. Жореса (б. Французская), 14, т. 576-26.

Округ (б. Отдел) организован по пост. Высш. Геодез. Упр. от 30/VI 20 г., в ведении коего он и находится. Функции его — изучение территории РСФСР в топографическом отношении и производство топографо-геодезическо-триангуляционных и картографических работ.

Нач. Сев. Пол. Окр. ВГУ — Брейво А. В., уполн. высш. Геодез. Упр. — Хавский Б. Н.

Картограф. отд-ние — нач. Рафаилов П. А., ст. геодез. Клементьев А. В., мл. геодезисты: Кмита Н. Е., Протопопов-Толбухин Н. Ф., **топографо-геодез. отд-ние** — нач. Гришкевич Н. М., ст. геодезисты: Витковский В. В., Хауке М. А., Метевский А. Н., делопр. Энден В. П., чл. отд-ния ведомств. раб. Окр. Остроумов Б. П., нач. строит. партии Бродович Н. С., **адм. отд-ние** — нач. Чудновский В. И., пом. Алексеев В. В., секр. Брейво М. Н., юриск. Соколов А. Н., **финанс. отд-ние** — нач. Троицкий В. В., бухг-ры: Осокин Н. Н., Цывунчик Г. Ф., Лазарева Л. П., делопр. Соловьев Г. И., **РКК** — члены: Чудновский В. И., Алексеев В. В., Александров Ф. С., Нетунахина М. П., **хоз. отд-ние** — нач. Соколов П. П., пом. Семчевский В. В., **местком** — предс. Александров Ф. С., секр. Репинская Н. В.

Северному Полевому Округу подведомственны учреждения: 1) **Петроград. Топограф. училище ВГУ**, наб. Жореса (б. Французская), 14, см. **«Профессион. учебные завед-ия»**, 2) **Совхоз «Ново-Лисино»** — набл. Коноплицкий И. Я., 3) **мастерская брезентов. издел. Сев. Пол. Окр. ВГУ**, Раз'езжая, 3 — наблюд. Алексеев В. В., завхоз Риман А. К., зав. техн.-произв. ч. Ревенко Н. Г, 4) **Бюро техн. платн. работ**, наб. Жореса, 14 — нач. Чернышев И. Г., члены: Алексеев В. В., Белов И. Г., Бродович Н. С., Александров Ф. С. и Федоров В. К.

Петроградское Отделение Центрального Архива СССР (Петрогр. Отд-ние Центрархива).

Пл. Декабристов (б. Сенатская), 1, т. 585-44.

Образовано на основании Полож. о реорганиз. и централиз. Архивного дела (декр. Совнаркома 1/VI—18 г., «Изв. ВЦИК'а» № 116 8/VI—18 г.) и подчинено Центр. Архиву РСФСР, состоящему в ведении ВЦИК'а в Москве.

Функции его — заведывание архиво-хранилищами, имеющими государственное значение, входящими в состав Единого Гос. Арх. Фонда на территории г. Петрограда и Петрогр. губ.; хранение, систематизация и разработка всех собраний актов, документов, входящих в означенный Фонд.

Коллегия — предс. и зав. Петр. отд. Центрархива Харечко Т. И., зам. Вишневский М. С., члены: Сергиевский Н. Л., Быстрянский В. А., Раева А. И.

Управление: научно-теорет. отд. — зав. Маяковский И. Л., **общ. отд.:** а) **админ.-матер. секц.** — зав. Азлецкая В. А., б) **общ. п/о** — зав. Семенов С. П., в) **фин. п/о** — зав. Розанов С. А., г) **хоз. п/о** — зав. Азлецкая В. А.,

ВЕСЫ РУССКИЙ МОТОР НОВЫЕ пр. 25 окт. 53

д) **коменд-ра** — коменд. Собочинский А. И., пом. Мартинсэн В. Ф., е) **орган.-инстр. секц.** — зав. Ромишевский В. И.

Госуд-ый Архивный Фонд.

1) **Политич. секц.** (дела б. Деп. полиции, 3 отд-ния, собств. канц.) — зав. Сергиевский Н. Л., пом. Шилов А. А., **сотр-ки:** Щеголев П. Е., Вишневский М. С., Шилов А. А., Таров И. Л., Валк С. Н., Левин Ш. М., Туркс Я. П., Шевалева Н. И., Аптекман И. В., Ковальская Е. Н., Тютчев Н. С., Линковская Г. Л., Модейская М. Н., Карольчук-Степанова Э. А., Соколова К. К., Григорьева А. М., Бендер И. Г., Болеславский М. И., Пешкова А. Г., Матасова Ф. Г.

2) **Экономич. секц.: 1 отд-ние** (дела б. М-ства Землед. и Двора) — зам. упр. Мартынов М. Н., **2 отд-ние** (дела быв. М-ста Финанс., Торг. и Пром. и Гос. Контр.) — упр. Тарле Е. В., зам. Цвибак М. М., **3 отд-ние** (дела б. М-ства Пут. Сообщ., Почт и Телегр.) — упр. Андреев А. И., **сотр-ки:** Мартынов М. Н., Розанов С. А., Островская М. А., Запольский Н. П., Есипов Г. Я., Голланд М. М., Петрова В. В., Тарле Е. В., Цвибак М. М., Романов Б. А., Меликова-Геккер Л. П., Шатилова Т. И., Дмитриев Н. Н., Вознесенская-Соснина А. М., Шариков К. Г., Андреев А. И., Котляров Г. М., Викентьев В. П., Артемьев Н. Ф., Людина Е. А., Брейтфус А. А., Белов Г. В., Смирнова В. Н.

3) **Юридич. секц.: 1 отд-ние** (дела б. Гос. Сов., Гос. Думы, Комит. и Сов. министр. и Временн. Прав-ства) — упр. Макаров А. А., зам. Флеер М. Г., **2 отд-ние** (дела б. Сената и б. Судебн. установл.) — упр. Маяковский И. Л., **3 отд-ние** (дела б. М-ства Внутр. Дел) — врид. упр. Оксман Ю. Г., **сотр-ки:** Макаров А. Н., Флейер М. Г., Шевалов А. В., Маяковский И. Л., Нечаев В. Н., Слухоцкий Л. Л., Мурзанов Н. А., Судаков С. В., Маклецкая Е. Е., Копылова Т. Ф., Обухов Д. И., Белоликов А. В., Высоцкий П. И., Пильке Я. Я., Оксман Ю. Г., Лапо Г. Ф., Белин Н. В., Александров А. А., Немтинов В. П., Волков В. Н. При секции **Гербовый Музей** — упр. Лукомский.

4) **Историко-культурн. секц.: 1 отд-ние** (дела б. М-ства Нар. Просв., б. Деп-та Духовн. дел, Иносл. испов., М-ства Внутр. дел и Военно-Уч. зав.)— упр. Николаев А. С., пом. Полянская Л. И., **2 отд-ние** (дела б. Синода) — упр. Здравомыслов К. Я., **сотр-ки:** Николаев А. С., Полянская Л. И., Аннинский С. А., Попова М. В., Любимов С. В., Доняева М. Г., Щербов И. П., Антонова Е. К., Флейер Г. Г., Здравомыслов К. Я., Туберозов Н. В., Жукович В. Н.

5) **Военно-морская секц.: 1 отд-ние** (дела б. Военн. М-ства)—упр. Самойлов Е. В., пом. Чемерзин Б. А., **2 отд-ние** (дела б. Морск. М-ства) — упр. Лебедев А. И., пом. Князев Г. А., **сотр-ки:** Самойлов Е. В., Чемерзин Б. А., Иванов А. С., Рязников Б. Н., Цирг М. А., Иванов П. С., Некрасов А. А., Батющев В. Т., Лежоева Н. Г., Пейкер Э. Ф., Третьяков И. Н., Иванов Д. С., Лебедев А. И., Князев Г. А., Мурзанова М. Н., Дмитриева В. В., Сопетина А. П.

При Центрархиве библиотека историч. знаний и сравнит. правоведения — упр. Куразов Н. Ф., пом. Ставрович А. М., библ-ри: Петров В. А., Ахун М. И., Тарасова Е. С.

Местком — предс. Собочинский А. И., секр. Коноплянская А. Ф.

Районы Петрограда.

Функции Райсоветов и Райисполкомов.
Райсоветы об'единяют по соответствующим районам города членов Петросовета в целях наибольшего использования их для практической государственной работы и создания более гибкого законодательного и управляющего советского аппарата.

Райисполкомы, избранные Райсоветами для повседневной исполнительной работы в масштабе района, выполняют все распоряжения и постановления Губисполкома и Петросовета, а также те мероприятия Райсоветов, которые носят районный характер.

Функции стола ЗАГС: регистрация актов гражданского состояния.

Функции Административных Комиссий: наложение взысканий в административном порядке за нарушение обязательных постановлений и декретов.

Функции Районных Отделов Коммунального Хоз.: управление жилищным делом в отношении правильной эксплоатации домов и хозяйственного использования жилой и нежилой площади строений, руководство и наблюдение за проведением в жизнь законов о квартирной плате и распределением жилых помещений, учет недвижимого имущества и жилой площади, управление домами, находящимися в непосредственном ведении Райкоммунотдела, заключение договоров на передачу в арендное пользование домов, торг.-пром. помещений и рынков, закрепление усадебно-дворового хозяйства и потребительских огородов, наблюдение за выполнением технических и санитарных условий по содержанию и эксплоатации зданий, надзор за строительно - ремонтными работами в районе.

Функции Эксплоат.-Производ. Отделов: эксплоатация предприятий района, находящихся на хозяйственном расчете, изыскание средств для местного бюджета.

Функции Приписных Касс: наблюдение за выполнением декретов и распоряжений Наркомфина всеми учреждениями района, прием и хранение всех поступающих сумм и ценностей, как непосредственно от плательщиков, так и от учреждений, производство расходов по требованию подлежащих распорядителей кредитов по Райисполкому и его отделам, продажа всякого рода гербовых знаков, бланков, обязательств, патентов, бандеролей и пр.

Функции Касс Социального Страхования: страхование рабочих и служащих предприятий и учреждений, пользующихся наемным трудом, выдача пособий инвалидам, безработным и застрахованным рабочим района за время болезни и потери трудоспособности, а также на похороны, роды и кормление ребенка.

Функции Камер Охраны Труда: обследование учреждений и предприятий с целью выяснения условий труда рабочих и служащих, наблюдение за правильным применением декретов и распоряжений, нормирующих и регулирующих труд рабочих и служащих.

Функции Уполномоченных Губоно: идейное и административное руководство работой районных учреждений, подведомственных Губоно, по директивам последнего, учебно-воспитательный и административно-хозяйственный надзор за ними, наблюдение за распределением детей по учреждениям.

Функции Уполномоченных Губздрава: наблюдение за осуществлением мер по обеспечению населения внебольничной медицинской помощью и надзор за санитарно-профилактическими мероприятиями района.

Функции Отделений Милиции: борьба с преступностью и нарушениями общественной тишины и порядка, выдача удостоверений на жительство населению и заверка копий с документов для получения видов на жительство, наблюдение за своевременной пропиской жильцов и отметкой об их выбытии, учет военно-обязанных, надзор за санитарно-гигиеническим состоянием улиц, рынков, дворов и торгово-промышленных предприятий.

ВАСИЛЕОСТРОВСКИЙ РАЙОН.

Границы: р.р. Б. Нева и М. Нева.

Райсовет.

В. О., пр. Пролетарской Победы (б. Большой пр.), 69, т. 527-71.

Районный Исполком.

В. О., 16 лин., 15/57, кв. 6, т. 527-71.

Президиум — предс. Дмитриев Т. Д., секр. Эйсман Е. В.

Члены Исполкома: Андреев А. А., Богданов Ф. И., Бороздин И. А., Борьян Е. М., Гринько М. С., Зеликсон П. Л., Иогансон М. М., Краснопольский Н. А., Лобач Г. Я., Мариинский И. М., Массальский А. П., Осипенков З. Г., Петерс И. П., Поляков А. Я., Соколов А. А., Ступаченко Л. М., Суровова Т. М., Тойво А. И., Трофимов Ф. Т., Усачев И. В., Федоров А. И., Шарков П. М., Шелепугин А. П.

Стол ЗАГС — зав. Левицкая Т. И., делопр. Кряжев Е. Е., **стол регистрации о-в и союз.** — делопр. Тихомин Д. Я., **информ.-справочный стол** — делопр. Смирнова О. А., **общ. канц-ия** — делопр. Мейер Р. И., бухг. Лукасов А. Д., юриск. Гуцаловский А. Е., **администр. комиссия** — секр. Николаев А. Н.

Отд. Коммунальн. Хоз. (Райкоммунотдел) — Пр. Пролет. Победы (б. Большой, В. О.), 57, кв. 1, т. 532-71.

Зав. Голохин П. В., зам. Мудров А. Ф., Ст. инсп. Максимов П. М., Секр. Степанов М. М., делопр. Петкевич Р. С., **арендная ч.** — зав. Стешин Д. А., **земельн. ч.** — зав. т. Ефимов.

Эксплоатационно-Производственный отдел — Пр. Пролет. Победы (б. Большой, В. О.), 57, т. 531-34.

Зав. Поляков А. Я., зам. Ульянищев И. И., делопр. Загорский И. Е., бухг. Иванов-Юргенен С. И., пом. Морозов Н. А., Касс. Васильев Г. В., **техн. ч.** — зав. Печковский П. В., пом. Новиков И. Т., **об'единен. правл-ие кино-театров** — предс. Ульянищев И. И., предст. Севзапкино т. Лепянский, **арендн. ч.** — делопр. Иванов А. Ф., **местком** — уполн. Давыдов А. Д.

4-ая Приписная Касса Наркомфина — В. О., 8 лин., 25, т. 130-78.

Зав. Бержинский Ф. Ф., ст. контролер Барканов А. А., ст. бухг. Волков М. П., ст. кассир Колосов П. В., ст. делопр. Дроздовская Е. В.,

---

Касса Социального Страхования (Райстрахкасса) — В. О., 16 лин., 15, кв. 4, т. 155-35.

Предс. Кузьмин Ф. Г., секр. Осипенков З. Г., упр. дел. Курманаев Е. А., **довер. врачи:** Васильева Е. И., Аксель Л. М., Кантор И. А., контрол. Киселев С. А., бухг. Хаглинд Н. И., касс. Сергиенко В. А., зав. секц. по выд. пособий Луньков И. И.

Камера Охраны Труда — Пр. Пролет. Победы (б. Большой, В. О.), 57/15, кв. 6.

Инсп-ра труда: Маринский И. М., Голубев И. А., делопр. Ливашова В. Г.

Уполномоченный Губоно — В. О., 16 л., 15/57, кв. 8, т. 161-56.

Уполн. Трушкина-Суровова Т. М., пом. Балаев Н. В., бухг. Быстров С. А.

Уполномоченный Губздрава — В. О., 16 лин., 15, кв. 2, т. 134-54.

Уполн. Петерс И. П., зам. Кузнецов Б. Н., секр. Чилипенко Л. И., Санит. бюро и Врач.-Контр. Комиссия — см. **«Здравоохранение»**.

Отделения Милиции.

14-ое отд-ние — В. О., 17 лин., 60, т. 184-76. Нач. Беспрозванный Е. А., пом-ки: Ладошан П. А., Федоров Н. Е., участк. надз-ли: Амосов П. В., Белов Г. А., Карлаш П. Д., Левонин Я. М., Соловьев П. С., Фомин Г. О., казн. Болотин С. М.

15-ое отд-ние — Пр. Пролет. Победы (б. Большой, В. О.), 27, т. 184-77. Нач. Краснопольский Н. А., пом-ки: Носков В. С., Скитович П. М., участк. надз-ли: Величко Ф. А., Докука М. И., Петров А. В., Романов С. М., Солдатов А. Е., Тихонов А. П., Этьен И. К., казн. Матвеев П. С.

Пожарные части.

Василеостровская ч. — Пр. Пролет. Победы (б. Большой, В. О.), 67, т. 135-17. ловьев П. С., Фомин Г. О., казн. Болотин Брандм. Кутузов А. Н., пом. Мельников А. Д.

Гаванская ч. — В. О., Остроумова, 21, т. 527-54. Брандм. Леве Ф. Ф., пом-ки: Юргелевич А. Я., Яковлев И. Е.

ВОЛОДАРСКИЙ РАЙОН.

Границы внутренние: р. Б. Охта, Болотная, 9-я Советская (б. Рождеств.), Греческий пр., ул. Некрасова (б. Бассейная), Лиговка, Обводный кан. и М.-В.-Р. жел. дор.

Внешние: от впадения р. Охты в Неву, по р. Охте, по р. Оккервиль-Яблоновке до пересечения соединит. ветки Финл. ж. д. до Сев. оконечности пос. Клочки, по меже пос. со стрельбищем, по границе заводских земель и полям крест. земель Веселого поселка, по межам Совхозов, остающихся на территории уезда, по меже земель об'единенных госуд. станций «Уткина Заводь» и земель крестьян Ново-Саратовской колонии, по р. Незе до впадения в нее р. Рыбацкой, по речке по долей дер. Купчино остающейся в уезде, и по М.-В.-Р. ж. д.

Примечание. Границы, проходящие по улицам, проводятся по середине улицы таким образом, что одна сторона улицы отходит к одному району, другая — к другому.

Райсовет.

Пр. 25 Октября, 174, т. 528-06.

Районный Исполком.

Пр. 25 Октября, 174, комн. 57, т.т. 528-06, 561-50.

Президиум — предс. Алексеев П. А., секр. Иванов И. П.

Члены Исполкома: Авдеев А. В., Акимов И. В., Андреев С. Т., Баранов И. М., Волков П. И., Глумаков Ф. А., Граубарт В. Е., Дубенко П. Г., Жук А. В., т. Зиновьева, Иванов А. П., Иванов А. Я., Калинин И. П., Келло П. И., Круглова А. И., Кюльстенен К. К., Мазыро В. М., Никандрова З. Б., т. Никифоров, Симонов В. Н., Суббоч М. У., Суббоч С. Х.

Стол ЗАГС — зав. Прилежаева М. И., **стол регистрации о-в и союз.** — Леопольдова А. И., **информ.-справочн. стол** — зав. Чемерзина А. М., **общ. канц-ия** — делопр. Блюмкин С. М., юриск. Трупчинский А. В., **администр. комиссия** — секр. Лукин С. С.

Отд. Коммунальн. Хоз. (Райкоммунотдел) — Пр. 25 Окт., 174, комн. 5-12, т. 588-27.

Зав. Калинин С. И., секр. Фрумкин С. И., юриск. Брно А. К., **арендная ч.** — зав. Шелаев А. И., **земельн. п/о.** — зав. Янушевский П. С., **к-ра по очистке** — зав. Александров В. А.

Эксплоатационно-Производственн. отд.— Пр. 25 Окт., 174, комн. 55, т. 564-53.

Зав. Авдеев А. В., секр. Лоцко В. Т., **торг. п/о.** — зав. Трескунов С. О.

6-ая Приписная Касса Наркомфина — Пр. 25 Окт., 174, комн. 34, т. 530-70.

Зав. Новицкий М. П., гл. бухг. Воронец В. К., гл. контролер Селезнев Д. Ф., ст. кассир Летин А. В.

Касса Социального Страхования (Райстрахкасса) — Пр. 25 Октября, 174, комн. 41, т. 581-27.

а) **Главное Отд-ние** — секр. Иванов А. П., пом. Яглинский С. С., бухг. Игнашкин К. Н., **довер. врачи:** Гаузнер А. М., Глезер Д., контр. Груздев Г. И.

б) **I-ое отд-ние** — Пр. с. Смоленского, 41, т. 137-90. Зав. Маслов И. В.

в) **II-ое отд-ние** — Пр. с. Мих. Архангела, 17. Зав. Филиппова Е. М.

г) **III-ое отд-ние** — с. Александровское, завод «Большевик» (б. Обуховский). Зав. Филиппова Е. М.

Секц. по выдаче пособий — Пр. 25 Окт., б. Ал.-Невская Лавра, Певческий корп., комн. 9. Зав. Суворов М. Ф.

Камера Охраны Труда — Пр. 25 Окт., 174, комн. 15.

Инсп-ра труда: Бронеман М. Д., Егоров А. Г., т. Розов, инсп-ра техн.: Виткин В. М., Якимов А. П., санит. инсп. Гурвич Б. И.

Отд-ние Биржи Труда — Пр. 25 Окт., Ал.-Невская лавра, зд. Певч. корп., т. 588-87.

Зав. Кошкин Я. А., зам. Тамаркин М. Б., **секция неквалифиц. раб.** — зав. Иванов П. И., **секция смешанн.** — зав. Федоров А. О., **секция совраб.** — зав. Перкович Д. И., **об'единен. секция** (б. Порох. корресп. пункт) — Пороховые, ш. Революции (б. Колтушское), 3, т. 590-93 — зав. Карцев С. Ф.

Уполномоченный Губоно — Пр. 25 Окт., 174, комн. 51, т. 586-01.

Уполн. Иванов А. Я., зав. школами района Мохов А. Н., зав. секцией Д./Д. Рейсер М. А., пом. Петрова О. В., делопр. Тапкин Д. Д.

Уполномоченный Губздрава — Пр. 25 Окт., 174, комн. 3, т. 584-17.

Уполн. Круглова А. И., зам. Солодухо Д. А., секр. Ликас М. Я., зав. шк.-санит. п/о. Симонович Н. П. **Санит. бюро и Врач.-Контр. Комиссия, см. «Здравоохранение».**

Отделения Милиции.

6-ое отд-ние — Мытнинская, 3, т. 584-71. Нач. Селиверстов К. В., пом-ки: Александров А. А., Цесурин К. П., участк. надз-ли: Вахер В. К., Громов Я. Н., Иванов Г. В., Кламан А. А., Константинов И. К., Кульман А. И., Лулов П. Р., Мороз В. Л., казн. Маркелов В. Е.

7-ое отд-ние — Гончарная, 19, т. 584-72. Нач. Полкман М. М., пом-ки: Добрынин А. К., Кондратьев Я. И., участк. надз-ли: Афанасьев И. А., Асташов Н. М., Брунчуков С. С., Журавлев А. А., Тимофеев Г. Т., Урбаняк В. М., казн. т. Петелин.

8-ое отд-ние — Пр. с. Смоленского, 69, т. 584-73. Нач. Кузьмин П. К., пом-ки: Артюшев П. И., Шаров П. В., участк. надз-ли: Афанасьев И. А., Богданов П. С., Вихляев Н. И., Потехин Н. А., Реппель Ю. Ф., Соколов П. Д., Тимофеев Г. М., Толин А. О., ст. делоп-ли: Головин Н. А., Григорьев В. К., Ковалев П. О., Кузьмин С. М., Сытников П. Р.

9-ое отд-ние — Лиговская, 160, т. 584-74. Нач. Кудинов А. И., **пом-ки:** Тимофеев П. Т., Хазов И. М., участк. надз-ли: Буровцов А., Гаврильчик Ф., Котов М., Мартынов В., Рябов Г., Солунин И., казн. Соболев И.

Пожарные части.

Лиговская ч. — Лиговская, 151, т. 539-74. Брандм. Зеберг-Зебелин И. К., пом-ки: Беззуб К. П., Лысаков Ф. М.

Мало-Охтенская ч. — М. Охта, Мариинская, 18, т. 139-66. Брандм. Белевич В. А., пом-ки: Арбузов Н. И., Каткевич С. Ф.

Приневская ч. — Пр. с. Александровского, 33, т. 154-90. Брандм. Вазан В. Т., пом-ки: Политов М. А., Смирнов П. И.

Рождественская ч. — Мытнинская, 3, т. 536-78. Брандм. Мордуховский А. М., пом-ки: Олевинский И. С., Шимонелис О. И.

Шлиссельбургская ч. — Пр. с. Володарского (б. Шлиссельб.), 91, т. 141-17.

ВЕСЫ РУССКИЙ МОТОР РЕМОНТ
пр. 25 Ок. 53
ТЕЛЕФ. 538-23

Брандм. Швецов К. М., пом-ки: Антонов В. А., Юркевич И. А.

ВЫБОРГСКИЙ РАЙОН.

Границы: внутренние — р.р. М. Невка, Нева, Б. Невка, Черная Речка, Ланское шоссе, Финл. ж. д., Удельная ул., Мариинская ул., 3-я линия первая половина, Старо-Озерковская жел. дор. и р. В. Охта.

Внешние — Лесная ферма до полей дер. Мурино, Ручьи, Гражданка, Н. Рыбацкая, Ржевская, по Ириновской ж. д. до пересечения с рекой и по р. Б. Охте до впадения ее в Неву.

Примечание. Границы, проходящие по улицам, проводятся по середине улицы так. обр., что одна сторона улицы отходит к одному району, другая — к другому.

Райсовет.

Симбирская, 12, т. 528-01.

Районный Исполком.

Симбирская, 12, т. 528-01.

Президиум — предс. Грибов А. И., секр. Чечковский А. Я.

Члены Исполкома: Богомолов М. А., Бурчанов А. П., Васильев Л. А., Григорьева Е. А., Жильцов К. П., Иванов М. Н., Кадатский И. Ф., Калеп И. К., Кузнецов И. А., Матвеев С. Ф., Михайлов Н. Е., Натансон Я. Г., Павлов Г. П., Плотников Л. В., Поляков Г. Г., Панкратов С. Д., Попов Г. Ф., Семенов И. С., Уланов А. Н.

Стол ЗАГС — зав. Макаревич А. И., **стол регистрации о-в и союз.** — зав. Смекалов Д. И., **информ.-справочн. стол** — делопр. Бальцер А. И., **общ. ч.** — делопр. Николаев Н. И., **администр. комиссия** — секр. Бундзен О. С.

Отд Коммунальн. Хоз. (Райкоммунотдел) — Симбирская, 12, кв. 13, т. 532-70.

Зав. Калеп И. К., секр. Коробов Ф. А., **упр-ние домами** — зав. Харинский А. Д., **арендная ч.** — зав. Христофоров И. Х., **земельн. ч.** — зав. Лейтыс В. П., **к-ра по очистке** — зав. Горин П. А., гл. бухг. Варм В. Т., юриск. Раков М. Ю.

Эксплоатационно-Производственн. отд.— Симбирская, 12, кв. 4, т. 528-01.

Зав. Васильев Л. А., секр. Станкевич А. А., гл. бухг. Комолов-Ботин Н. И.

7-ая Приписная Касса — Симбирская, 12, кв. 5, т. 530-64.

Зав. Кокичев Н. И., ст. контрол. Куковеров К. Г., гл. бухг. Винк В. Я.

Касса Социального Страхования (Райстрахкасса).

а) **Главн. отд-ние** — Симбирская, 12, кв. 11 и 12, т. 159-59. Секр. Захаржевский И. В., бухг. Зинкевич А. Т., делопр. Брусов В. И.; довер. врачи: Попава С. И., Рысь С. М.

б) **Пороховое отд-ние** — Пороховые, Ул. Коммуны (б. Пороховское ш.), 3, т. 590-93. Секр. Григорьев К. К.

Камера Охраны Труда — Симбирская, 12, кв. 7, т. 592-96.

Инсп-ра: Еремин П. П., Менделюс Г. А.

Уполномоченный Губоно — Симбирская, 12, кв. 32, т. 529-76.

Уполн. Жильцов К. П., пом. Нереводчиков М. П.

Уполномоченный Губздрава — Симбирская, 12, кв. 32, т. 533-47.

Уполн. Натансон Я. Г., зам. Михайлова Е. К., секр. Малецкая М. С., гл. врач Палечек М. М. **Санит. бюро и Врач.-Контрольн. Комиссия** — см. «Здравоохранение».

Отделения Милиции.

19-е отд-ние — Лесной, 2-й Муринский пр., 31/33, т. 184-81. Нач. Волмухин Я. А., пом-ки: Васильев И. Г., Грушин И. И., участк. надз-ли: Антонов В. В., Горбов И. М., Петров И. П., Щербаков И. П., Ягодкин С. П.

20-ое отд-ние — Симбирская, 12, т. 130-56. Нач. Чухарев А. Ф., пом-ки: Гончаров В. Н., Смирнов М. П., участк. надз-ли: Зыренков С. Г., Крылов Н. С., Новиков С. И., Пантелеев Г. П., Шелковский И. О., Щербаков В. П., Яржин Г. Я., казн. Михайлов Н. И.

21-ое отд-ние — Кондратьевский (б. Безбородкинский), 2/34, т. 184-83. Нач. Яковлев Е. К., пом-ки: Богданов Я. С., Серебряков Ф. А., участк. надз-ли: Васильев И. С., Кожего Ф. М., Рапецкий В. Д., Рыжев В. И., Строганов И. И., казн. Соломонов А. В.

22-е отд-ние — Б.-Охтенский пр., 91, т. 184-84. Нач. Гончаров И. С., пом-ки: Карпюк А. Л., Тимаков Г. Д., участк. надз-ли: Армянинов А. А., Бучель П. Н., Каменков А. Ф., Карпов И. И., Красновский А. И., Куликов Н. Д., Пантелеев С. П., Чуркин В. П., казн. Гейде К. Д.

Пожарные части.

Александровская — Полюстровск. наб., 17, т. 129-06. Брандм. Новицкий Ф. А., пом-ки: Ефремов Д. М., Швецов В. К.

Выборгская — ул. Братства (б. М. Сампсониевск.), 6, т. 529-13. Брандм. Мартенс Р. Ф., пом-ки: Гулин Н. С., Кроман И. П.

Лесная — ул. Энгельса (б. Выборгское шоссе), 16, т. через Лесную ст., 38. Брандм. Склаунп В. И., пом-ки: Подгайский С. А., Шамович И. В.

Охтенская — Б.-Охтенский пр., 65, т. 129-05. Брандм. Рудницкий С. С., пом-ки: Жук А. В., Толстик А. А.

Удельная — Скобелевский пр., 5, т. 1-39, через Лесную ст. Брандм. Крайгап К. К., пом-ки: Вишняков В. А., Иванов Я. И.

Чернореченская ч. — наб. Черной р., 17, т. 155-03. Брандм. Фокин Е. Т., пом-ки: Мартынов А. М., Романов К. Г.

МОСКОВСКО-НАРВСКИЙ РАЙОН.

ГРАНИЦЫ: внутренние — М.-В.-Р. ж. д., обводный кан., Лиговка, Раз'езжая, Чернышев пер. и р. Фонтанка.

Внешние — Средне-Рогатские поля, Красный Кабачек, Автово, Путиловская верфь.

Примечание. Границы, проходящие по улицам, проводятся по середине улицы таким обр., что одна сторона улицы отходит к одному району, другая — к другому.

Райсовет.

Советский пер., (б. Гарновская), 11, т. 527-72.

Районный Исполком.

Советский пер. (б. Гарновская), 11, кв. 14, т. 527-72.

Президиум — предс. Вилесов М. С., зам. Абрамов И. П., секр. Ивлиев В. П., члены: Архипов А. И., Саркис Д. А., Чернавский В. А.

Члены Исполкома: Афанасьев С. И., Бакова М. Н., Бородавкин П. Н., Грейжа П. А., Иженцев Л. Е., Кокк И. К., Коновалова П. И., Королев М., Клыков Н. К., Кузнецов Н. И., Лемешев Ф. А., Скопов Ф. И., Степанов Н. А., Тарасова Е. П., Тихомиров Н. С., Шевченко М. П., Шеньян Я. Ф., Янчис И. М.

Стол ЗАГС — зав. Смирнов Г. С., делопр. Трифонова К. Н., **стол регистрации о-в и союз.** — зав. Кедик И. С., **информ.-справочн. стол** — зав. Брауде М. И., **администр. комиссия** — секр. Харитонов В. И., юриск. Коренблит А. С., делопр. Шутова Ф. А.

Отд. Коммунальн. Хоз. (Райкоммунотдел) — Советский пер. (б. Гарновская), 11, кв. 24, т. 532-73.

Зав. Архипов А. И., секр. Смирнов С. К., бухг. Ермошин И. В., **жилищн. отд.** — зав. Андреев Н. К., пом. Иванов Н. И., **арендная ч.** — зав. Матман А. А., **земельн. ч.**—зав. Кутылов И. И., **техн. ч.**— зав. Хитаров Г. Б., **к-ра по очистке** — зав. Лебедев В. А.

Эксплоатационно-Производственн. отд.— 6 Красноармейск. (б. 6 Рота), 24, кв. 4, т.т. 527-72, 175-71.

Зав. Абрамов И. П., зам. Райлян В. Ф., **общ. канц-ия** — зав. Нужина Е. А., бухг. Некрасов М. М.

3-ья Приписная Касса — 7 Красноармейская (б. 7 Рота), 25, кв. 35, т. 530-66.

Зав. Храпков И. М., ст. контролеры: Модестов П. Д., Левин И. М., ст. бухг. Коровников А. Н.

Касса Социального Страхования (Райстрахкасса).

а) **Главн. отд-ние** — 7 Красноармейская (б. 7 Рота), 25, кв. 33, т. 579-60.

Предс. Лемешев Ф. А., отв. секр. Цветков В. В., контролеры: Иванов Н. И., Кудряшев Н. С., Кожевников М. И., ст. бухг. Дмитриев С. И., делопр. Адамов А. В., доверен. врачи: Морошкин М. В., Лященок Е. И., **больн. стол.** — зав. Лосева В. П., **стол безработн.** — зав. Трусова Т. Г., **пенсион. стол.** — зав. Александрова М. В.

б) **I-ое отд-ние** — Пр. Юного Пролетария (б. Ст.-Петергофский), 42, кв. 20, т. 580-06. Зав. Цыганков А. С., делопр. Бойцова Э. А., доверен. врач Фляшен С. Л., **больн. стол** — зав. Кузнецова М. Ф., **стол безработн.** — зав. Васильева Е. И., **пенсион. стол** — зав. Акимова А. А.

в) **2-ое отд-ние** — Международный (б. Забалканский), 124, т. 589-42. Зав. Фетисов А. И.

г) **3-ье отд-ние** — Звенигородская, 2, т. 555-19. Зав. Райлян Ф. Р., контрол. Моисеева Е. А.

д) **Секция по выдаче пособий безработн.** — М. Детскосельский пр., (б. М.-Царскосельский), 24, т. 173-16. Зав. Виноградов В. Г.

Камера Охраны Труда — Советский пер. (б. Гарновская), 11, кв. 11, т. 543-22.

Ст. инсп. Бередников И И., инсп-ра труда: Оводова О. М., Иванов Н. А., ассист. Бучков А. Н., техн. инсп. Нев-

зоров В. Г., сан. инсп-ра: Гаусман И. И., Пахорукова Л. Д., делопр. Линчевская З. Н.

Отд-ние Биржи Труда — М. Детскосельский (б. М.-Царскосельский), 24, т. 173-16.

Зав. Ануфриев А. В., пом. Удам Г. Ф., **секция металл., строит. и деревообд.** — зав. Перович И. Ф., **смеш. секция** — зав. Юделевич И. А., **железнодор. секция** — зав. Тольман Ф. Г., **секция совраб.** — зав. Гамс Г. Ф., **секция чернораб.** — зав. Виноградов В. В., **стол подростков** — зав. Федоров П. Ф.

Уполномоченный Губоно — Советский пер. (б. Гарновская), 11, кв. 9, т. 128-44.

Уполн. Чернавский В. А., пом. Комаров А. М.

Уполномоченный Губздрава — Советский пер. (б. Гарновская), 11, кв. 5, т. 534-43.

Уполн. Буш В. В., зам. Дурнякина М. Б., ст. врач Рубашов М. Л. **Санит. бюро и Врач.-Контрольн. Комиссия** — см. «Здравоохранение».

Отделения Милиции.

10-е отд-ние — Ул. Марата (б. Николаевская), 79, т. 584-75. Нач. Пилецкий Ю. С., пом-ки: т.т. Прокофьев и Семан, участк. надз.-ли: Андреев П., Евдокимов А., Иванов Н. В., Клевядо А. Н., Колентер К. М., Кревенайтис С. П., Павлов В., Павлов С. И., казн. Медведев В. К.

11-е отд-ние — Заставская, 23/13, т. 584-76. Нач. Столпер Л. Г., пом-ки: Ратаев В. А., Тунев А. И., участк. надз-ли: Бруцинский И. И., Воробьев И. Г., Скурковский Ю. У., Сташев А. А., Тимофеев И. И., казн. Лагугин Н. С.

12-е отд-ние — Ново-Сивковская, 3, т. 184-74. Нач. Игнатов В. И., пом-ки: Столповицкий Э. Я., Тюленев П. П., участк. надз-ли: Андреев П. А., Ботин Н. А., Карягин Т. С., Лосев И. Ф., Петров И. П., Репников М. С., Резван Е. Е., Севриков Ф. П., казн. Данилович М. М.

13-е отд-ние — 6 Красноармейская (б. 6 Рота), 24, т. 184-75. Нач. Брусникин К. Ф., пом-ки: Тюгов-Бредис А. Т., Федоров Г. С., участк. надз.-ли: Галкин П. В., Лапин Н. В., Некрасов С. Г., Подскочин И. И., Фролов К. Ф., Царапов Г. Т., казн. Ярнутовский И. А.

23-е Портовое отд-ние — Гутуевск. о-в, Гапсальская, 14, комм. Губмилиции. Нач. Морозов А. Я., пом-ки: Столяров П. Т., Чубуков А. Е., участк. надз-ли: Босько Я. Г., Гурлянд Г. Г., Малафеев А. В., Никифоров В. Н., Сокоминский Д. С., Шишкин В. К., ст. делопр-ли: Васильев М. В., Кириллов А. Г., Мржинский Б. А.

Пожарные части.

Волковская ч. — дер. Волково, Средняя ул., 3, т. 154-92. Бранд. Захаров А. М., пом-ки: Воронков В. С., Баранцевич В. К.

Заставная ч. — Международный пр. (б. Забалканск.), 85, т. 141-16. Бранд. Куралесов Ф. С., пом-ки: Стакло И. С., Желтов Х. И.

Московская ч. — Загородный пр., 37, т. 138-24. Брандм. Кузнецов А. А., пом-ки: Касперович Н. К., Шальтис У. Ю.

Нарвская ч. — уг. 9 Красноармейской и Лермонтовского пр., 10/18, т. 138-25. Брандм. Граве С. Л., пом-ки: Нуждин Н. И., Репинский В. В.

Петергофская ч. — Ушаковская, 24-б, т. 527-53. Брандм. Майборода А. П., пом-ки: Агеев А. И., Хабаков Н. И.

ПЕТРОГРАДСКИЙ РАЙОН.

Границы: внутренние — р. М. Невка, Нева, Б. Невка, Черная речка, Ланское шоссе, Финл. ж. д., Удельная ул., Мариинская ул., 3-ья линия первая половина, Старо-Озерковская ж. д.; **внешние** — р. Каменка и поля дер. Озерки.

Примечание. Границы, проходящие по улицам, проводятся по середине улицы таким образом, что одна сторона улицы отходит к одному району, другая — к другому.

Райсовет.

Ул. Скороходова (б. Б. Монетная), 11, т.т. 158-16.

Районный Исполком.

Ул. Скороходова (б. Б. Монетная), 11-а, т. 158-16.

Президиум — предс. Осипов И. А., секр. Яунслейн Г. П., члены: Альф В. К., Миндлин А. М., Ситников В. Е.

Члены Исполкома: Богданова А. Е., Булочников М. Г., Дукальский В. А., Иванов Н. И., Кошелев А. В., Радаев П. А. Самохвалов А. П., Тарасов П. Н.

Стол ЗАГС — зав. Макаров Н. К. секр. Сорокина З. А., **стол регистрации о-з и союз.** — зав. Рымкевич З. М., **информ.-справочн. стол** — зав. Цветков И. М., **общ. ч.** — зав. Апшенек Е. А., бухг. Григорьев В. Д., пом. Воробьев М. А., **администр. комиссия** — секр. Леонов С. А., юриск. Израилев А. Л., **местком** — секр. Решетов А. П., зам. Кленерт Е. Ф.

Отд. Коммунальн. Хоз. (Райкоммунотдел) — Ул. Кр. Зорь (б. Каменноостровский), 22, кв. 4, т. 557-71.

Зав. Ситников В. Е., зам. Грошников П. М., секр. Кильвейн Б. Н., бухг. Умнов Ф. Ф., архитект. Струков П. Д., **арендная ч.** — зав. Николаев Н. Н., **земельн. ч.** — зав. Земсков Г. М.

Эксплоатационно-Производственн. отд. — Ул. Скороходова (б. Б. Монетная), 11-а, т. 537-34.

Зав. Миндлин А. М., пом-ки: Кожевников С. Е., Силин Н. Д., делопр. Евстафьев В. К.

5-ая Приписная Касса Наркомфина — Ул. Кр. Зорь (б. Каменноостр.), 26/28, кв. 3-8, т. 530-67.

Зав. Булочников М. Г., ст. контр. Трейман В. Г., ст. бухг. Табуев Д. И., ст. делопр. Мельникова М. И., ст. кассир Иванов Ф. К.

Касса Социального Страхования (Райстрахкасса) — Ул. Кр. Зорь (б. Каменноостр.), 26/28, кв. 19, т. 140-44.

Предс. Борисов П. Н., секр. Пиронен Н. И., довер. врачи: Радомысльская Ф. А., Долгопольская С. Б., контролеры: Виноградов А. И., Александров А. А., Бердашкевич Н. А., Федорова Р. В., бухг. Мартен Ш. Э., делопр. Смирнова Н. Н.

Камера Охраны Труда — Ул. Кр. Зорь (б. Каменноостровский), 26/28, кв. 19, т. 140-44.

Инсп-ра труда: Федоров А. Ф., Кочкин П. А., техн. инсп. Семенов С. Н., санит. инсп. Друскин С. Л., делопр. Васильев Н. В.

Уполномоченный Губоно — Ул. Скороходова (б. Б. Монетная), 11-а, т. 571-22.

Уполн. Иванов Н. П., сотр-ки: по шк. учр. Малиновская Н. А., по дошк. дом. Соловьева В. П., бухг. Багрикова М. Л.

Уполномоченный Губздрава — Ул. Кр. Зорь (б. Каменноостр.), 22, кв. 4, т. 551-20.

Уполн. Дукальский В. А., пом. Матушак А. А., секр. Никифоров П. Д. **Санит. бюро и Врач.-Контр. Комиссия** — см. «Здравоохранение.

Отделения Милиции.

16-ое — Петрозаводская, 1, т. 184-78. Нач. Соколов А. М., пом-ки: Егоров С. В., Скалин В. К., казн. Локтаев В. Л., участк. надз-ли: Данилов А. М., Григорьев М. Г., Гаврилов А. Г., Ломпас И. Я., Тимофеев А. А., Шульц М. К.

17-ое — Ул. Кр. Зорь (б. Каменноостр.), 9/2, т. 184-79. Нач. Евстафьев М. М., пом-ки: Авдеев А. Г., Кибиркштис Б. Ф., казн. Троицкий Д. В., участк. надз-ли: Кочетков И., Лесков А., Петровский М., Соколовский Т., Трусля П., Хохлов А.

18-ое — Нов. Дер., Строгановская наб., 13, т. 184-80. Нач. Михайлов М. М, пом-ки: Марков Н. Н., Осипов И. О., участк. надз-ли: Андреев Е. А., Бывшев У. С., Вахер В. К., Голубев А. Ф., Карпов А. К., Митягин И. М., казн. Гротке Н. Н.

Пожарные части.

Петровская — 2 ул. Дерев. Бедноты (б. М. Дворянская), 5, т. 538-22. Брандм. Воронов А. И., пом-ки: Апинис И. И., Ковнацкий Ф. Ю.

Петроградская — С'езжинская, 2, т. 529-14. Брандм. Суходолец Ф. В., пом-ки: Василевский И. О., Кизянов М. Г.

Петровско-Островская — Ольховая, 7, т. 539-73. Брандм. Денисов П. П., пом-ки: Кириченко Г. Ф., Мартыненко П. Ф.

Ново-Деревенская им. т. Рыкова — Нов. Дер., Набережная ул., 43/45, т. 532-54. Брандм. Подшивалов А. М., пом-ки: Вилунас П. А., Каяйкин А. С.

ЦЕНТРАЛЬНЫЙ РАЙОН.

ГРАНИЦЫ: р. Нева, Болотная ул., 9-ая Советская (б. 9 Рожд.), Греческий пр., ул. Некрасова (б. Бассейная), Лиговка, Раз'езжая ул., Чернышев пер. и р. Фонтанка.

Примечание. Границы, проходящие по улицам, проводятся по середине улицы таким образом, что одна сторона улицы отходит к одному району, другая — к другому.

Райсовет.

Пр. 25-го Октября, 41/43, кв. 5-6, т.т. 136-53, 136-54.

Районный Исполком.

Пр. 25 Октября, 41/43, кв. 25, т.т. 136-53, 136-54.

Президиум — предс. Жуков М. У., отв. орг. Р. К. П. района Клявс-Клявин А. Я., секр. Бакшис М. С., члены: Зайцев И. М., Масленников В. Г.

Члены Исполкома: Басуев А. Б., Бахмет С. С., Бухарцев В. В., Бухбиндер

ВЕСЫ РУССКИЙ МОТОР пр. 25 ок. 53 переделываю метрич. систем

С. И., Воронков А. И., Иванов А. И., Иванов В. И., Иванов К. И., Коротков Е. Н., Лебедев И. А., Лукашин А. И., Мейлунас Ф. К., Михайлов К. М., Моторина Л. П., Нестра А. И., Пашкин Я. И., Середохин А. К., Трофимов Д. Т., Черненко П. Н., Шорохов А. А.

Стол ЗАГС — зав. Мосеичев Н. П., **стол регистрации о-в и союзов** — зав. Мичурин А. М., **общ. канц-ия** — зав. Ковнацкая Е. А., бухг. Есиновский Н. В., касс. Альтшуллер Л. Л., **административная комиссия** — секр. Маевский А. И., делопр. Антоневич А. И., юрисконсульт Левит М. М., завхоз и коменд. Демещенко П. У.

Эксплоатационно-Производственн. отд.— Пр. 25 Окт., 41/43, кв. 25-а.

Зав. Масленников В. Г., секр. Васильева К. Я., **торг. п./о.** — зав. т. Евстафьев, **техн. п/о.** — зав. т. Бормоткин, **транспортный п/о.** — зав. Чигин И. Е., **банная секция** — зав т. Трифонов, **кино-секция** — дир-ор Брусиловский Ю. И.

Касса Социального Страхования (Райстрахкасса).

а) **Центральная касса** — Пр. Нахимсона (б. Владимирский), 17, т. 183-87. Отв. секр. Березкин П. Е., **врач.-контрольн. комиссия** — см. **«Здравоохранение», местком** — предс. Ицгал М. М., секр. Погодин В. Н.

б) **I-ое отд-ние** — Бульв. Профсоюзов (б. Конно-Гвардейский), Дв. Труда, комм. 51. Зав. Тинаков А. И., бухг. Шлыкова М. В.

в) **II-ое отд-ние** — Ул. Слуцкого (б. Таврическая), 57. Зав. Попков А., бухг. Помадин В. Е.

Камера охраны труда — Пр. 25 Окт., 41, кв. 23.

Ст. инсп. Венедиктов А. А., инсп-ра труда: Кисель А У., Черненко П. Н., техн. инсп-ра: Гедеонов Л. А., Крувовский В. А., санит. инсп-ра: Бражникова О. П., Марголин Л. И., делопр. Сорокина Н. И.

Уполномоченный Губоно—Казанская, 7. Уполн. Бухбиндер С И.

Уполномоченный Губздрава — Лиговка, 41/83, т. 561-38.

Уполн. Пашкин Я. И., зам. Никитин А. И., секр. Яхнов А. И., гл. врач детск. учр. Виленкина И. А. Санит. бюро и Врач.-Контр. Комиссия — см. **«Здравоохранение».**

Отделения Милиции.

1-е отд-ние — Ул. 3 Июля (б. Садовая), 121, т. 533-56. Нач. Дундуков Ф. Я., пом-ки: Оличев Н. А., Спиридонов В. И., участк. надз-ли: Видау П. И., Гвай М. Д., Гордейчук Я. А., Кирков Ф. А., казн. Евкин А. П.

2-е отд-ние — Международный (б. Забалканский), 2, т. 584-67. Нач. Криночкин В. Г., пом-ки: Полетаев Я. Н., Демьянович Д. Д., участк. надз-ли: Дихтер П. Е., Загоскин В. С., Нижник П. К., Урбанович В. И., Чувилов В. Г., Чуляков Ф. Т., казн. Петров М. Ф.

3-е отд-ние — Желябова (б. Б. Конюшенная), 12, т. 584-68. Нач. Хохлов А. С., пом-ки: Власов Н. А., Сейдин К. И., участк. надз-ли: Гребцов В. Д., Ерофеев А. И., Макаров А. И., Петров Н. В., Платоч Э. И., казн. Юнг В. Н.

4-е отд-ние — Ул. П. Лаврова (б. Фурштадтская), 36/15, т. 584-69. Нач. Мейер В. К., пом-ки: Берендсон Г. Г., Синозерский К. П., участк. надз-ли: Габидулин В. И., Гессель М. Б., Гаркуль Ф. А., Дмитриев И. Д., Карпинский Н. М., Ковченко М. Ф., Кузьмин П. К., Михайлов М. М., Спиридонов А. Д., казн. Васильев Ф. И.

5-е отд-ние — Лиговская, 49, т. 584-70. Нач. Петров А. З., пом-ки: Капитонский П. А., Русаков Д. Г., участк. надз-ли: Дуненков А. С., Егоров С. А., Иванов Д. М., Легков А. В., Михельсон Я. О., Свербутович И. И., Троскин П. А., Федоров К. Е., казн. Прокопович Я. Я.

Пожарные части.

Казанская — Ул. 3 Июля (б. Садовая), 58, т. 142-63. Брандм. Кертлинг Г. М., пом-ки: Барукля А. О., Буяк К. А.

Коломенская — Фонтанка, 201, т. 538-21. Брандм. Пфаф Р. Р., пом-ки: Дикельсон О. П., Конарский В. З.

Часть им. Ленина (б. Замковая) — Инженерная, 12, т. 142-64. Брандм. Артемов П. В., пом-ки: Богданов Ф. Ф., Улдкис А. Д.

Литейная — Ул. комп. Чайковского (б. Сергиевская), 49, т. 135-18. Брандм. Ильин Н. И., пом-ки: Вассерман М. Н., Шимонелис И. Л.

ОБ'ЯВЛЕНИЯ

для СПРАВОЧНОЙ КНИГИ

„Весь Петроград“

на 1924 г.

СОБРАНЫ

ГОСУДАРСТВЕННОЙ КОНТОРОЙ ОБ'ЯВЛЕНИЙ

„ДВИГАТЕЛЬ“

Петроград, Проспект 25 Октября, 40, тел. 149-07.

Механический и Трубопрокатный Завод

„КЕРГЕ"

Адрес Конторы: **Петроград, Загородный пр., д. № 24, кв. № 11.**

Телефоны: **176-73, 543-60.**

Телеграфный адрес: **Керге - Петроград.**

Прокатка: дымогарных, паровых, газовых и водопроводных труб.

Изготовление: соединительных и фасонных частей, пароводяной арматуры.

Оборудование: всевозможных силовых и электрических установок.

Имеются на складе разные силовые двигатели и котлы.

Работы по канализации, отоплению и вентиляции.

Составление смет и проектов.

ПЕТРОГРАДСКОЕ ОТДЕЛЕНИЕ ГОСКИНО-НАРКОМПРОСА.

ПРОКАТ

КИНО-ЛЕНТ

Петроград, Проспект 25 Октября, 65, к. 3.

Тел. 5-35-00.

Беспрерывный выпуск картин лучших русских и заграничных фабрик.

Прием на комиссию картин от частных лиц.

Заведывающий Петроградским
Отделением ГОСКИНО *А. Е. Хохловкин.*

СОЮЗ СОЮЗОВ ПРОМЫСЛОВОЙ, ЛЕСНОЙ и ПРОИЗВОДИТЕЛЬНО-ТРУДОВОЙ КООПЕРАЦИИ СЕВЕРО-ЗАПАДНОГО РАЙОНА

„СЕВЕРОКУСТАРЬ“,

об'единяющий в пределах Петроградской, Псковской, Новгородской, Череповецкой, Тверской губ., и Каркоммуне тяготеющих к ним районов 30 СОЮЗОВ с 992 АРТЕЛЯМИ и ТОВАРИЩЕСТВАМИ.

ВЕДЕТ ОПЕРАЦИИ:

по ЛЕСНОМУ ОТДЕЛУ: телеф. 185-09.

ПРОИЗВОДИТ СОБСТВЕНН. ЗАГОТОВКИ

дров и всевозможных : : лесоматериалов : :

ПРИНИМАЕТ ПОДРЯДЫ И ПОСТАВКИ

для государственных, промышленн., кооперативных и частных предприятий и учрежд.

ВЕДЕТ КОМИССИОННЫЕ — и — ПРОИЗВОДИТ ЭКСПОРТНЫЕ ОПЕРАЦИИ

по заготовке и сбыту : : лесоматериалов : :

по КУСТАРНОМУ и ТОРГОВОМУ ОТДЕЛАМ: ТЕЛЕФ. № 168-96.

ПРИНИМАЕТ ЗАКАЗЫ, ПРОДАЕТ и ОБМЕНИВАЕТ на ВНУТРЕННЕМ и ВНЕШНЕМ РЫНКАХ:

Смолу, вар, деготь, скипидар и древесный уголь, ивовую кору, прут.

Гончарную посуду.

Деревянную посуду (кадки, бочки, миски, чашки, ложки).

Щепные изделия, (лопаты, грабли, корыта, решета, дровни, ручные санки, корзины разн., дуги, рябиновые насадки, штукатурную дрань, спичечн. соломку, древесную стружку),

Трикотажные (чулки, носки, свитера и проч.).

Художественные рукоделия (строчку, кружева, косынки).

Металлические изделия (серпы, косы, топоры, гвозди, багры и проч.).

Рыболовные сети.

ПОКУПАЕТ:

Мануфактуру.

Кожу.

Щетину.

Конский волос.

Нитку трикотажную, льняную и шелковую.

Овчину.

Пряжу.

Шерсть валяльную.

Иглы, пилы, топоры, напильники.

Потребные для кустарей, сырье, полуфабрикаты и инструменты. Хлебопродукты.

ОПТОВО-РОЗНИЧНЫЙ МАГАЗИН, Международный пр., № 6. Тел. 532-81.

Принимает представительство фирм по сбыту и заготовке экспортно-импортных товаров через кооперативные организации.

ПРАВЛЕНИЕ в ПЕТРОГРАДЕ: Фонтанка, 34, телеф. 157-80. | КОНТОРЫ: в Москве,—Никольск., 3, тел. 48-78, в Новгороде,—ул. 1-го Мая, 27, в Череповце,—Советский пр., д. 114, в Осташкове,—ул. Урицкого, д. 21.

ОБ'ЕДИНЕНИЕ

Государственных кондитерских фабрик

г. ХАРЬКОВА.

ПЕТРОГРАДСКАЯ КОНТОРА И ФАБРИЧНЫЙ СКЛАД

ул. 3-го июля (б. Садовая), № 32, тел. 595-19.

РОЗНИЧНЫЙ МАГАЗИН, Проспект 25 Октября, № 30.

Громадный выбор кондитерских изделий крупнейших фабрик Украины: „Октябрь“ и „№ 2“

б. **ЖОРЖ БОРМАН** и Д. КРОМСКИЙ.

После полного ремонта фабрик, производственных машин и аппаратов выработка фабрикатов производится исключительно высокого качества, не уступающих качеству до-военного времени.

На Сельско-Хозяйственной выставке в 1922 г. за высокое качество фабрикатов ОБ'ЕДИНЕНИЕ награждено ВЫСШЕЙ НАГРАДОЙ.

Фабричный склад и розничный магазин снабжаются исключительным асортиментом пряников, печений, бисквитов, монпансье, карамели, мармелада, зефира, пастилы, конфект и шоколада, также кофе, какао, варенья и проч.

В район Петроградской Конторы входят губернии: Петроградская, Псковская, Новгородская, Вятская, Вологодская, Пермская, Архангельская, Урал и Сибирь.

ЦЕНЫ ДОСТУПНЫЕ.

Госорганам и кооперативам особые условия.

ОТДЕЛ III.

Промышленность и Торговля.

СЕВЕРО-ЗАПАДНОЕ ОБЛАСТНОЕ ПРОМЫШЛЕННОЕ БЮРО (СЕВ.-ЗАП. ПРОМБЮРО).

Тучкова наб., 2-б. т.т. 132-11, 530-61, 532-11, 537-69 и 575-70 комм-ры.

Сев.-Зап. Промбюро организовано приказом по ВСНХ от 19/X 1921 г., за № 58 (Постан. През. ВСНХ об учреждении С.-З. Промбюро, прот. № 244—294 от 17/XI 1921 г., ст. 3373). Сев.-Зап. Промбюро подчинено ВСНХ. Функции Промбюро: организация и руководство промышленностью и торговлей в Сев.-Зап. области.

Президиум — предс. Лобов С. С., т. 532-42, члены: Колгушкин Ф. Т., т. 532-43, Иванов С. В., т. 575-86, Милейковский Ю. Л., т. 540-18, Цвибель В. Н., т. 149-34, Авдеев И. А., т. 556-62, Рудаков И. Г., т. 162-56, Вейнберг Г. Д., т. Дв. Труда комм. 98; **упр-ние дел.**—упр. дел. Старков И. И., зам. Гамильтон Н. М., **секр-ат** — секр. Мюллер Ю. Ю., секр. по секр. дел. Марков Ф. А., **канц-ия** — зав. Ларионов Л. В., пом. Даугуль К. Г., **центр. архив** — архив-ус Фишер М. А., **бюро личн. сост.** — зав. Спваков Г. Г., пом. Лесков Д. М., бухг. Данилов А. Н., **бюро железнодор. и водн. перевоз.** — зав. Райкевич Г. Г., **счетн. п./о.** — зав. Ченгери Л. Л., т. 536-72, гл. бухг. Селезнев П. К., **консульт. по бюджетн. вопрос.** Палибин Е. Н., **касса** — гл. кассир Федоров Д. Ф., **хоз. п./о.** — зав. Бозе И. И., управл. домами Еремченко Е. Л.

Промышл.-эконом. отд. — упр. чл. през. Цвибель В. Н., зам. Широких П. И., **техн. п./о.** — пом. зав. Павлов А. И., **эконом. п./о.** — зам. зав. Эльяшевич А. Б., **куст-бюро** — зав. Каценеленбоген И. М., зам. зав. Громов В. И., **бюро фабзавуча** — зав. Рудин А. С., **канц-ия ПЭО** — зав. Статкевич Б. П.

Ревизионно-контрольн. отдел — нач. чл. през. Милейковский Ю. Л., зам. нач. Филиппов С. С., **п./о. контр-инстр.** — зав. Васильев В. В., **п./о. сводно-учетн.** — зав. Зазерский В. И.

Отдел аренды, концесс. и закрыт. заводов — зав. Пюрнайнен П. П., зам. Степанченко М. К., **п./о. охраны закрыт. зав.** — зав. Крыштопенко В. А.

Юрисконсультская ч.—юрисконс. Шахназаров А. М., т. 175-86, зам. Пешекеров С. С.

Коллектив — секр. Столяр Н. В., секр. Комсомола Стрелков К. Н., организ. Женотдела Апреликова В. Ф., **местком**—предс. Захаров Н. А.

Арбитражная Комиссия. Функции: разреш. споров между учр., орг. и предпр., подчиненными Севзаппромбюро, по делам промышленности.

Предс. Колгушкин Ф. Т., зам. Шахназаров А. М., секр. Вернандер А. А., члены: предст-ли Промбюро и трестов.

ПЕТРОТОРГ.

Пр. 25 Октября (б. Невский), 30, т.т.: 555-28, 555-32 и 555-34.

Функции Петроторга: снабжение Петроградской промышленности необходимым ей сырьем и материалами, как российского происхождения, так и импортного, и реализация ее продукции, ведение внутренней и импортно-экспортной торговли.

Правление — предс. Мурыгин Н. И., т. 555-32, зам. Успенский В. А., чл. Люстерниг И. Л., т. 555-35, секр. Ратнер М. Я., т. 555-32.

Админ.-Хоз. Отд. — зав. Клюшкин В. А., т. 555-28, **отд. личн. сост.** — зав. Амчиславский Я. И., **хоз. ч.** — зав. Городинский Д. М., т. 555-37, пом-ки: Нашивочкин А. Е. и Жуков Ф. Е.. бухг. Брахман Е. Н., **юрисконс. ч.** — юриск. Папиянц А. И., т. 555-30, **фин.-сч. ч.** — упр. Тихомиров Е. П., т. 555-36, пом. Сазонов М. А., бухг-ры: Зайцев К. Г. и Фирсова М. Н., **счетн. отд.** — зав. Лейсман К. У., т. 578-65, **товарно-учетн. отд.** — зав. Брусиловский М. М., бухг. Гаврилович Д. Ф., **касса** — ст. касс. Спиридонов Н. С., т. 538-82.

Торгующие отделы:

Упр-ние Металл. Торг. и Техн. К-ра — упр. Идельсон Ю. С., т. 555-31, пом. Мейерсон С. И., **бюро продажи** — зав. Галкин П. И., зам. Анисимов Д. Ф., **бюро заказ.** — зав. Ачеркан Н. С., **упр-ние химическ. торг.** — упр. Гольдблат Н. Е., т.т.: 182-17 и 555-33, пом. Аркус Я. М., **п./о. заказ.** — зав. Сыркин И. Г., пом. Даульберг В. К., **п./о. продажи** — завед. Шашуркин Г. П., **лесной отд.** — зав. Розенфельд Д. М., **сырьев. отд.** — упр. Гончаров Г. А., т. 177-31, секр. Комиссаров С. М., **отд. разн. товаров** — зав. Ципрус Б. Г., т. 568-67, секр. Вихард П. П., **местком** — предс. Пучков М. Г., т. 555-29, секр. Шеломов А. Б.

ПЕТРОГР. ОБЛАСТНОЙ ОТДЕЛ ПО ТОПЛИВУ (ПЕТРООБЛАСТОП).

Ул. Герцена (б. Морская), 37, т.т. 136-63, 530-62 и 554-81.

Управление — нач. Лобов С. С., пом. Кацман Л. А., секр. Нараковский Ф. А., **техн. бюро** — нач. Правдин В. Д., зам. Пинес Н. А., **стат. бюро** — исп. об. нач. Тоддес Л. Б., пом. Ганц В. Н., **местком** — предс. Мисников А. Д., секр. Прохорова А. А.

УПРАВЛЕНИЕ УПОЛНОМОЧЕННОГО ГОС. СПИРТОВОЙ МОНОПОЛИИ ПО ПЕТРОГР. РАЙОНУ.

В. О., Тучкова наб., 2.

Управление — уполн. Стеблин А. А., т. 163-60, зам. Карягин П. Г., ревиз.-инстр. Марудин К. Ф., упр. дел. Станкевич В. С., пом. Бобриков П. М., **отд. бухг.** — гл. бухг. Брусиловский М. М., бухг-ры: Касаткина Н. П., Москвин И. И., **спиртов. отд.** — зав. Кроллау А. И., пом. Абаза А. Н., **спиртов. ком-ия** — предс. Люкке Р. Е., секр. Корейш Л. Ф., **техн.-произв. отд.** — зав. Мартынов Ф. Ф., инж. Богоявленский Н. В., **коммерч. отд.** — зав. Можейко Л. Я., т. 159-72, пом. Ратников В. Е., губ. инсп. Добровольский А. И.

С.-З. ОБЛАСТН. ОТДЕЛЕНИЕ ЦЕНТРАЛЬНОГО ТОРГ.-ПРОМ. УПР-НИЯ ВСЕРОСС. КОМ. ПОМ. БОЛЬНЫМ И РАНЕНЫМ КРАСНОАРМЕЙЦАМ ПРИ В. Ц. И. К. СОВЕТОВ.

Пр. 25 Октября, 88, т. 580-12.

Управление — уполн. Кресин В. М., упр. дел. Геншафт Я. М., инсп. Кульницкий Л. С.

Трансп.-Ссудо-Комисс. к-ра (см. отд. «Транспорт»), **Строит.-техн., лесозагот. к-ра** (см. «Пром. и Торг. предпр.»).

ТОРГОВО-ПРОМЫШЛ. ОТДЕЛ ПЕТРОГУБКОМИТЕТА ПОМОЩИ БОЛЬНЫМ И РАНЕНЫМ КРАСНОАРМЕЙЦАМ, ВОЕНМОРАМ И ИНВАЛИДАМ ВОЙНЫ (ТОРГПРОМОТДЕЛ).

Пр. 25 Октября, 68, т.т. 187-02 и 590-32.

Организовано пост. Президиума Петрогубисполкома от 6/VI 1923 г. Функции: изыскание средств для помощи вышеназванным категориям лиц, путем коммерческо-производственной деятельности в С.-З. Области Р. С. Ф. С. Р.

Нач. Ворский Я. Ю., т. 187-02, зам. Мархель П. С., секр. Маковский В. А., т. 590-32, гл. бухг. Уфатов А. Ф., делопр. Спироткин И. В., торг. агент Тельцов П. С., произв-ли лесозаг. раб. Хан-Дюк В. Я., т. 534-88 и Чернушенко М. И., зав. лотереями Фрерштадт Ю. М., т. 186-00.

«Лотереи» и **«Дров. скл.»** — помещены в отд. «Пром. и Торг.», под соотв. рубриками.

ЭКСПОРТНО-ИМПОРТНАЯ БАЗА И УПОЛНОМОЧЕННЫЙ ГОСТОРГА.

Пр. 25 Октября (б. Невский), 7/9.

Уполн-ый Пинес Х. В., т. 584-01, зам. Гольдринг И. Р., т. 572-21, упр. делами Шапиро В. М., т. 582-80, отв. агент Юнеман Н. А., гл. бухг. Петухов Г. И.

Уполн-ый принимает ежедневно, кроме вторника и пятницы, от 10—4 ч.

СЕВЕРО-ЗАПАДНАЯ ГОСУДАРСТВЕННАЯ ЛЕСНАЯ КОНТОРА ЦУЛП'А (СЕВЗАПГОСЛЕСКОНТОРА).

Ул. Герцена (б. Морск.), 37, т.т.: 530-62, 130-63, 554-81.

Функции: заготовка древесины, продажа дров, лесоматериалов и древесного угля; железно-дорожный и гужевой транспорт.

Управление — нач. Рудаков И. Г., зам. Суслов Н. М., секр. Предтеченский И. А., упр. дел. Добронравин Л. А., пом. Дворников А. Ф., юриск. Чистяков П. С., пом. Шафир Е. М., **фин. комм. ч.** — упр. Михайловский Р. А., пом. Видусов С. А., гл. бухг. Четвериков А. Д., зам. Навашин А. Г., **производств. ч.** — нач. Суслов Н. М., пом. Богданович И. М., **транспортно-экспедиц. аг-во** — нач. Максимов Н. М., пом. Турахин Ф. И., **отд. продажи** — зав. Рябов С. И., **отд. снабж.** — зав. Мюссарский С. С.

ТОРФЯНОЕ УПРАВЛЕНИЕ (ПЕТРОТОРФ).

Ул. Герцена (б. Морская), 37, т.т.: 531-22 и 581-88 и комм. Петрообластопа.

Управление — нач. Лобов С. С., зам. Быстров Н. Ф., комм. 43, пом. Росселевич И. Я., комм. 142, **общ. отд.** — зав. Гирвиц М. Д., т. 531-22 и комм. 42, делопр. Миронова Л. Я., **произв.-техн. отд.** — нач. Росселевич И. Я., пом. Васильев С. Г., комм. 22, инж-ры: Семенов Е. К., комм. 40, Худокормов Г. М., комм. 40 и Миколаевский Л. Ф., комм. 22, районный торфмейстер Стогов А. И., **комм. отд.** — зав. Барский Л. А., т. 581-88 и комм. 31, бухг-ры: Рубин И. Г., комм. 27 и Крейтенберг Е. Е., **отд. матер. заготов.** — зав. Отсинг Г. Д., комм. 38, **отд. продов. заготовок** — зав. Грейн Д. С., комм. 38, агент Петушков М. И., **склад** — Калашниковская наб., 26, т. 563-09, зав. Дмитриев Б. Д.

УПРАВЛЕНИЕ СЛАНЦЕВОЙ ПРОМЫШЛЕННОСТИ СЕВЕРНОГО РАЙОНА (РАЙСЛАНЕЦ).

Ул. Герцена (б. Морск.), 9/13, т. 135-84.

Упр-ние образовано декретом Совнаркома от 31/VII 1918 г. и постан. Президиума ВСНХ от 22/I 1919 г. Подчинено ГУТ'у.

Функции: разведка и добыча горючего сланца и сапропеля в северном районе.

Управление — нач. Шреттер В. Р., **сч.-фин. отд.** — зав. Кристьян Г. Я., бухг. Михаэлис Г. К., агенты: Аввакумов А. М., Наумов А. В. и Наумов О. В.

Упр-ние Веймарнских сланцевых разработок, ст. Веймарн. Балт. ж. д., — упр. Бабичев Б. П., **горн. отд.** — зав. Голубев П. М., **отд. снабж.** — зав. Вернер В. К.

Отделение зав. «Нева» для размола сланца под пылевидное топливо — зав. Леонтьев К. Н.

СЕВЕРО-ЗАПАДНОЕ ОБЛАСТНОЕ УПРАВЛЕНИЕ НАРОДНОГО КОМИССАРИАТА ВНЕШНЕЙ ТОРГОВЛИ (С.-З. О. У. НКВТ).

Пр. 25 Октября (б. Невский), 7/9, т.т.: 537-17, 535-61, 535-62, 156-04, 156-02.

С.-З. О. У. НКВТ действует по временным положениям, утвержденным в разное время Нар. Ком. Внешн. Торг. и по постановлению Президиума ВЦИК'а от 13/III 1922 г., за № 60, о внешней торговле. Оно подчинено НКВТ и регулирует внешнюю торговлю С.-З. Области.

Управление — нач. Бегге К. М., пр. ч. от 10—12 ч., зам. Ланда М. М., пр. с 12—4 ч., секр. Саломе С. А., юриск. Бер М. А.

Управление делами — упр. дел. Яунзем Я. Я., **общ. п./отд.** — зав. Романовский П. А., **сметно-бухг. п./отд.** — нач. Лукас М. А., бухг. Юрко В. К.

Экономический Отдел — нач. Генерозов В. Я., **планов. п./о.** — зав. Генерозов Я. Б., **п./о. статист.** — зав. Михайлов С. И.

Трансп. Отд. — нач. Смирнов-Дейчман И. Д., зам. Модеров А. Э., консульт. Сергеев Г. А., фрахт. инсп. Ансон Е. К., **отд-ние импорта** — зав. Иванов П. П., **отд-ние экспорта** — зав. Шкаров А. А.

Отдел регулирования внешней торговли — с 15 июля 1923 г. Отдел Лицензий реорганизовался в названный отдел с двумя под'отделами: 1) **Контрольно-Коммерческим** и 2) **Лицензионным**. Функции Отдела — регулир. внешней торг. в С.-З. Области, выдача разрешений на вывоз за границу и ввоз в Респ. товаров, утверждение договоров с иностранными фирмами и общий контр. за монополией внешней торг. в Области.

Нач. Отд. Немировский А. Я., **Контр.-Комм. п./отд.** — зав. Крылов Н. Н., пом. Лисицын С. И., **Лицензионный п./отд.** — зав. Ниренберг И. И.

Фрахтовое Бюро — 4-го мая, на основании протокола Коллегии НКВТ от 23/IV 1923 г., за № 17, при СЗОУ НКВТ образовалась междуведомственная организация — Фрахтовое Бюро, для регулиров. фрахтового дела. Все фрахтовые сделки в Петрограде и С.-З. Обл. должны не позднее 24 час., с момента их заключения, регистрироваться во Фрахтовом Бюро, где концентрируются сведения фрахтового дела и морского транспорта.

Состав Бюро — предс. Бегге К. М.; зам. Смирнов-Дейчман И. Д., секр. Сергеев Г. А.

Члены Бюро: Бронштейн Я. П., зам. Брогинский А. Г. (Доброфлот), Хелиус В. Г., зам. Дютель Д. К. (Госбалтпарох.), Криммер Ф. Э., зам. Лютер И. Г. (Дерутра), Милейковский Ю. Л., зам. Баранский Е. А. (Промбюро), Рейнберг С. А., зам. Боровиков И. М. (Петролес), Зеленков П. И., зам. Кальфа И. Я. (Центросоюз), Ясвоин А. В. (Аркос).

СЕВЕРО-ЗАПАДНАЯ ГОСУДАРСТВЕННАЯ ТОРГОВАЯ ИМПОРТНО-ЭКСПОРТНАЯ КОНТОРА (СЕВЗАПГОСТОРГ) ПРИ СЗОУ НКВТ.

Пр. 25 Октября (б. Невский), 7/9, т.т.: 535-61, 535-62, 537-16.

Управление — нач. Ланда М. М., т. 177-45, зам. Лазуркин М. С., т. 554-36, консульт. Люстерниг И. Л., т. 550-41, доверен. Неслуховский С. К., юриск. Фрадкин И. М., пом. Лазуркин С. С., гл. корресп. Соркина Т. С., т. 537-16, **по личн. сост.** — зав. Богданов Л. Т., **информац. п./о.** — зав. Кауфман А. А., упр. домами Фарафонов М. М., **финанс. упр-ние**—дир-ор Зубков Н. М., т. 550-41, зам. Гермайзе З. Б., сост-щий для поруч. Алянский И. М., консульт. Коган В. Г., инсп. Поздняков Г. М., представ. фонд. биржи Идашкин М. М., упр. дел. Гримм Я. Д., **центральн. бухг-ия** — упр. Петров К. И., т. 156-69, зам. Иванов П. В., **центр. счетн. упр-ние** — зав. Берман А. О., **сырьевая к-ра** — дир-ор Клевер К. Я., зам-ли: Рапопорт И. М. и Чапко С. М., **трансп.-складск. к-ра** — дир-ор Любедкин Д. А., т. 580-07, зам. Кингин Н. А., **железнодорожный отд.** — зав. Головчинер Я. Г., **таможен. отд.**—зав. Лянгиер К. Г., **перев. отд.** — зав. Филиппов П. П., **экспортн. отд.** — зав. Бернштейн И. И., **лесная к-ра** — дир-ор Коган Я. И., зам. Сапотницкий А. И., ст. инсп. Пасторов Ф. И., **лесн. биржа в порту** — зав. Паник И. А., т. 550-42, **Местком** — предс. Бродзинский В. Э., секр. Юзефович В. Е., т. 156-05.

Техн. К-ры Севзапгосторга, пр. 25 Октября (б. Невск.), 7/9 — гл. дир-ор Лазуркин М. С., консульт. Зветоржецкий Л. В., юриск. Ратнер М. И., доверен. Резник М. С. и Лимановский М. И., упр. дел. Ольхин В. Г., бухг-ры: Кариков И. А. и Гомилиус В. Л., **отд. загран. заказ.** — упр. Самуэльсон А. Д., пом-ки: Гинсбург М. И. и Рабинович Б. С., секр. Лившиц И. А., **торг. отд.** — упр. Слиозберг Л. М., зам. Бер М. М.

К-ра по заготовке кишек, яиц и масла, пр. 25 Октября (б. Невский), 7/9, т. 578-35 — дир-ор Конторович И. М., зам. Рабинович А. Б., секр. Замуэль Г. С.

ПЕТРОГРАДСКИЙ ТОРГОВЫЙ ПОРТ (ПЕТРОТОРГПОРТ).

Гутуевский остр., Межевой кан., 5, т.т.: общ. канц-ии 533-61, комм-ры: 129-76, 528-14 и 529-64.

Управление Порта — нач. Ленцман Я. Д., т. 156-14, зам. Сериков В. В., т. 593-20, ст. инсп. Мейер К. П., **упр-ние делами** — упр. дел. Неретнек М. Я., т. 530-22, **общ. канц-ия** — нач. Лузанов С. И. (он же зам. упр. дел.), **хоз. отд.** — нач. Васькин И. И., **юриск. ч.** — ст. юриск. Бомзе В. И., **фин.-сч. ч.** — нач. Орлов П. В., т. 161-04, гл. бухг. Злынский С. И., **строит. отд-ние** — нач. Росси Л. Л., **механ. отд-ние** — нач. Мицкюн В. А., **электротехн. отд-ние**—нач. Бурсиан В. Р., **эксплоат. ч.** — нач. Зейбольт К. И., т. 160-83, **техн. ч.** — нач. Спальвинг Г. А., зам. Соловьев В. К., **портов. ч.** — кап. Усков Ф. В., т. 156-15, зам. Янус С. М., **оперативн. отд-ние** — нач. Быков В. Н., **1 Порт. район** — нач. Пермикин В. В., т. 553-42, **2 Порт. район** — нач. Тимрот А. В., **3 Порт. район** — нач. Буркин М. С., **4 Порт. район** — нач. Цуканов В. И., **Ледслужба** — леднач. Николаев М. В., т. 593-19, пом-ки: Зуль В. Г., Пильсетнек Я. Я., **аварийная ком-ия** — предс. Дедюхин Х. Е., нач. плавуч. средств Рейнгенфельдт, **контрольно-план. ком-ия** — предс. Штерн А. С., т. 160-89, зам. Волцит О. С.

По рассокладбюро—упр. Чунихин В. Н., т. 190-22, гл. бухг. Феокритов М. П., **учетно-скл. отд.** — нач. Марков Н. Я., **экспедиц.-стивидорн. отд.** — нач. Витол П. А.; **коммер. отд.**—нач. Воробьев Я. М.

Склады и пристани на территории Порта:

Экспортные склады «Сев.-Зап. Госторга», т. 562-91, 587-04, экспортн. скл. и к-ра «Госторга», т. 152-25, к-ра холодильника «Распредхладбойни», т. 144-85, к-ра и склад об-ва «Дерутра», т. 534-34, экспортн. склад «Центросоюза», т. 567-00, к-ра складов «Доброфлота», т. 547-61, Портовая контора Владимирской Артели, т. 582-61, погрузочно-разгрузочная к-ра «Портогруза», т. 175-22, порт. потр.-разгрузочная к-ра 1 Акц. Трансп. Об-ва «ПАТО», т. 567-87, погруз.-разгруз. к-ра «Разгружелдор», т. 589-61, к-ра по выдаче пропусков «Военно-Контр.-Проп. Пункт, т. 129-09, Конбаза «Порасскладбюро».

Морские пристани и угольные гавани:

Нефтяные склады «Нефтеторга», к-ра «Петроугля» и к-ра «Доброфлота».

УПРАВЛЕНИЕ ПЕТРОГРАДСКОГО ТАМОЖЕННОГО ОКРУГА (ПЕТРОТАМОКРУГ).

Тучкова наб., 2, т.т.: 156-16, 163-90 и 550-22.

Петротамокруг образован на основании постановления СНК от 31/III 1922 г., опубликов. в № 88/1527 «Изв. ВЦИК» от 22/IV 1922 г.; деятельность Тамокруга регулируется декретами СНК, приказами НКВТ и циркулярами Таможенного Управл. НКВТ, каковому Петротомокруг непосредственно подчинен. Основными функциями Тамокруга являются: заведывание местн. тамож. учреждениями и руководство ими в соответствии с инструкциями НКВТ, контроль и надзор за правильным и точным исполнением таможенными учреждениями всех декретов, постановлений, правил, инструкций и распоряжений, касающихся монополизации внешней торговли и таможенного дела.

Управление — нач. Миллер А. Р., т. 550-22, зам. Разоренев А. Н., упр-ние дел. — упр. дел. Степанов В. А., консультант Антонов С. С., фин. ч. — бухг. Кузнецов М. А., делопр. Салтыков С. Н., **делопр-ство личн. сост.** — зав. Шмидт Е. Г., делопр. Гримпе Е. Ф., **хоз. строит. ч.** — архит. Иванов П. И., **операт. делопрство** — зав. Ярмоловский К. Г., контролер Лазаренко А. Г., **отд. по борьбе с контрабандистами** — зав. Сталь Р. И., ст. делопр. Ларионов И. С., **инспектор. ч.** — ст. инспектора: Ильницкий А. И., Кафтанников Н. П., Орлов В. К. и Шефер М. Г., ст. контрол. Шидловский К. В.

Таможни, подведомственные ПЕТРОТАМОКРУГУ:

Петроградская Портовая Таможня (Петропорттаможня).

Гутуевский остр., Межевой кан., 5, 574-97, комм-ры: 580-85, 153-64, 530-06, 550-46.

Деятельность Петропорттаможни регулируется распоряжениями по таможенной части и тарифами на импортные и экспортные товары. Петропорттаможня подчинена Петроградскому Таможенному Округу; функции ее: взимание причитающихся за импортные и экспортные грузы тамож. пошлин и прочих сборов и наблюдение за недопущением контрабанды.

При Таможне имеется Совет для разрешения вопросов, предусмотренных «Положением о Таможнях» (Пост. СНК от 31/III 1923 г., распор. в «Извест. ВЦИК», № 88 и прик. по НКВТ от 17/V 1922 г., № 6631).

Упр-ние Там-ней — упр. Израилевич А. А., комм. 2, пом. Шауман В. А., **упр-ние дел.** — упр. дел. Левит Л. С., комм. 15, зам. Меранди А. А., ст. делопр. Сасова А. Г., **бухг-ия** — нач. Гарбовский К. К., зам. Александров Н. А., **досмотровая ч.** — инспектора и контролеры, **контрабандно-корабельная ч.** — нач. Черкасов С. М., зам. юриск. Стрельченя М. С., ст. делопр. Вознесенский П. В., **пакгаузн. ч.** — нач. Пертель И. А., ст. делопр. Дайлиденок Ф. Ф., **Кронштадтское отделение** — зав. Юбков Д. Н.

Петроградская Городская Таможня (Петрогортаможня).

Тучкова наб., 2, т. 156-08.

В феврале 1923 г. Петрогр. почт. и Петрогр. сухопутн. Таможни слились под наименованием «Петр. Гор. Таможня».

Основные ее функции: прием, досмотр и хранение заграничных посылок, аукционная продажа товаров и принятие мер по преследованию контрабанды.

Управление — упр. Алексеев Н. И., зав. аукцион. ст. инсп. Малешек Н. С., инсп-ра: Ахилло В. Х., Полетаев А. П., Стефанов К. П., контролеры: Косьминский К. Ф. и Орешков Р. А., смотр. скл. Евстафьев М. Т., **бухг-ия** — нач. Измаильский В. С., **хоз. ч.** — зав. Запольский В. А., **казн. ч.** — казн. Казанков А. С., **местком** — секр. Леонтьев Н. М.

Петроградская Октябрьская Таможня (при б. Финляндской ж. д.).

Выборгская ст., Куликово поле, Успенская ул., 6, т. 156-09.

Управление — упр. Гибнер Г. Г., упр. дел. Перщетский С. А., **досмотр. ч.** — инспектора: Принцметал И. Я., **бухг-ия** — бухг. Михайлов П. К., **пакгаузное отд.** — нач. Караваев Я. П., **казн. ч.** — казн. Масся К. С., **местком** — профуполн. Караваев Я. П.

Кроме трех таможен, находящихся в Петрограде, в состав Петротамокруга входят:

1) **Псковская таможня** — г. Псков.
2) **Кингисеппская** — г. Кингисепп, Петрогр. губ.
3) **Островская** — ст. Остров, Псковской губ.
4) **Красноостровская** — ст. Красноостров, Петрогр. губ.
5) **Гдовская** — г. Гдов, Петрогр. губ.

Комиссия по Внутренней Торговле — «КОМВНУТОРГ» — при Севзапэкосо.

В. О., Тучкова наб., 2, зд. и т.т. С.-З. Областной Торг. Палаты.

Комиссия утверждена постановлением Облэкосо от 2/X 1922 г. Компетенция ее установлена постановлением СТО от 6/VII 1922 г. Функции: согласование торг. деятельности государств. и кооперативной организаций, руководство учреждениями, имеющими целью способствовать развитию товарооборота, путем устройства бирж, ярмарок и т. п.; разработка проектов, обязат. постановл. по торговле и т. п.

Предс. Комиссии — Супонев Н. А.; секр. Горелик И. И.; юриск. Фрумкин Н. М.; зав. регистрац. Завелевич С. Н.; делопр. Микеладзе А. С.

Северо-Западная Областная Торговая Палата.

В. О., Тучкова наб., 2, зд. б. Фондовой Биржи, т.т.: 586-76, 547-21, 586-67, 578-72, 178-81, 148-76, 186-66 комм-ры.

Сев.-Зап. Обл. Торг. Палата, учрежденная Сев.-Зап. Обл. Экосо, открыла свои действия 11 ноября 1921 г. Деятельность ее регулируется уставом, утвержденным Комвнуторгом при СТО 5 марта 1923 г.

Торг. Палата находится в ведении Комвнуторга при СТО, действует под контролем Сев.-Зап. Обл. Экосо и имеет своею целью: облегчение и содействие торг. сношениям с внутренними и заграничными рынками, содействие развитию и упрочению товарооборота, а равно и выявлению нужд торг. и промышл. жизни Области.

Членами Торг. Палаты могут быть гос. учреждения и предприятия, кооперативные организации и частные торг. и промышленные фирмы.

Иностранные частн. торг. и промышл. предприятия имеют право быть членами Палаты с совещательным голосом, при условии разрешения центральной властью производства операций на территории СССР.

Президиум — предс. Бегге К. М., зам. Маковецкий И. Н., члены: Супонев Н. А., Горский Ф. Е., Шипилло Б. Ю., Иванов С., секр. Силкалн В. М.

Секретариат — зав. Дерюгин Ф. А.

Личный состав — зав. Грант О. Ю.

Бухг-ия — бухг. Ромасловский А. Б.,

кассир Тихонов В. И., **архив и библиотека** — зав. Пушкаревич К. А.

Экономический отдел имеет задачей изучение внутр. и внешней торговли, выяснение экономич. полож. Области, перспективы торговых сношений Области с др. районами СССР и заграницей.

Упр-щий Дрюбин С. Г., зам. Варью Г. М., пом. Штейнсапир Е. Н., секретарь Иоффе И. Г., зав. иностр. корр. Розеноер А. М.

Товарное Бюро:

Зав. Шерешевский М. Г., консультант проф. Рафалович А. Л., ст. экономист Мерцалов Г. В., экономисты-обследователи: Цитрон Э. Л., Брусиловский И. К., зав. статистикой Ануфриева Н. И., зав. информац. Андреев А. В., пом. Попов И. Л.

Транспортно-Экспедиционное Бюро:

Зав. Ивановский Н. В., специалист по ж.-д. вопр. Лимашевский М. С., спец. по вопр. Порта Родионов А. В., специал. по страхов. вопросам Биншток В. И.

Налогово-Таможенное Бюро:

Зав. Вебер С. Ф., секр. Оленев М. Л.

Бюро Товарных Экспертиз.

Бюро функционирует для определения качества товаров, являющихся предметом торговли в районе Петрограда. Состав экспертов комплектуется из специалистов по всем отраслям торговли, знакомых как с общими, так и с особыми условиями торговых оборотов по данному роду товаров. Непосредственное руководство работою экспертов лежит на секретариате Бюро, находящемся под наблюдением Отд. внутр. торг. Палаты.

Секр. Бюро — Чигринский А. Г.

Торговый Музей.

Музей имеет целью содействовать развитию русской внутренней и внешней торговли и промышленности. Музей организует временную и постоянную выставки образцов товаров и изделий, составляет картотеку каталогов, прейскурантов, проспектов и специальных изданий, организует доклады и лекции с кинематографическими и иными иллюстрациями процессов производства.

Дир-ор Музея — Каврайский Л. В., пом. Шадурская З. Л., делопр. Лещинская Е. Р.

Редакционно-Издательский Отдел издает ежедневн. торг.-пром. и финансов. газету «Торгово-Промышленный Курьер», а также выпускает печатные издания по вопросам торговли и промышленности. В программу газеты входят широкое освещение текущих вопросов торговли и промышленности и всестороннее экономическая информация по всем отраслям хозяйств. жизни С.-З. Области и Петрограда.

Ответств. ред-тор — Пегельман Г. Г., **редакц. ч.** — зав. Федотов С. А., секр. Волькенштейн А. М., делопр. Сарфинович А. Б., зав. комм. ч. Верник М. Л., зав. к-рой Вакс А. Б., пом. Генцгер П. К., зав. бюро реклам Фарфель С. Л., зав. типогр. Яковлев А. П.

Юрисконсультская часть — дает письменные и устные консультации членам Торг. Палаты и Биржи и сторонним лицам по вопросам действующего права, составляет проекты уставов и договоров для возникающих торг.-пром. предприятий.

Юриск. Рудаев И. В.

Арбитражная Комиссия.

Компетенция комиссии однородна с компетенцией торговых судов и состоит в разрешении споров и недоразумений, возникающих по торговым сделкам, в предварительном установлении взаимоотношений сторон на основе заключенных сделок в случае их неясности в отношении сроков исполнения, рода, количества, цены товаров и пр., в свидетельствовании, по требованию судебных и административных учреждений и по просьбе кооперативных и частных организаций и лиц, торговых обычаев и норм обычного торгового права, а также составление актов с целью обеспечения доказательств могущего возникнуть в будущем спора. В состав комиссии входят юристы-практики торгового права и представители общественных и промышленных организаций, в качестве членов-заседателей. При решении дел комиссия руководствуется существующими законами и общепринятыми нормами и обычаями национального и международного торгового права. Разбор дел производится в порядке состязательного процесса с допущением представителей сторон.

Предс. Ком-ии — Бинкин Б. И., зам. Сигал О. М., секр. Аникин И. Ф., делопр-ли: Башкирцев А. И. и Пешков Н. А.

Институт Ответственных Бухгалтеров.

Институт имеет целью ограждение интересов государственного, общественного и частного хозяйства путем установления и инструктирования в них правильного счетоводства и отчетности, основанных на требованиях существующих узаконений и на научных началах счетного дела. Институт осуществляет свои задачи в Сев.-Зап. Обл. и выполняет поручения разных учреждений и предприятий по организации, реорганизации счетоводства, по разработке вопросов, связанных с финансированием учреждений и предприятий, по разработке правил и законоположений, относящихся к установлению учета в торгово-промышленных предприятиях, по производству экспертиз, по рассмотрению и обсуждению бюджета и пр. Заведывание Институтом принадлежит Совету, при котором имеются: а) Научное Бюро, б) Отдел Бухгалтеров-Экспертов и в) Экзаменационная Комиссия.

Совет Инст-та — предс. проф. Побединский М. В., зам. проф. Гальперин М. С., упр. дел. Волков А. В., секр. Гурьянов П. Л.

Институт Ответств. Весовщкиов и Мерильщиков.

Институт функционирует при Торговой Палате для взвешивания и обмера товаров, составляющих предмет торгового оборота Петрограда, как во внутренней, так и во внешней торговле. Институт состоит под непосредственным надзором и контролем Отдела внутренней торговли Палаты.

Ст. весовщ. Ласло.

Институт Присяжных Бракеров.

Функции института заключаются в техническом осмотре подлежащего экспорту сырья, в целях осуществления надзора за качеством и упаковкой экспортных товаров и в выдаче сертификатов о ликвидном состоянии экспортируемого сырья.

Зав. Инст-том — зам. Малаховский, делопр. Васильев.

Льно-Бюро.

Функционирует в целях согласования деятельности учреждений и организаций, торгующих льном и заготовляющих лен, и содействует планомерности их работы. В состав Бюро входят представители наиболее заинтересованных в льнопромышленности и льно-торговле государственных учреждений и кооперативных организаций. Бюро имеет целью выяснять емкость пунктов заготовки и сбыта льна, устанавливать нормальную калькуляцию заготовок и накладных расходов, ложащихся на экспорт и заготовку, вырабатывать меры по улучшению качества заготовляемого сырья, вырабатывать мероприятия по тарифам и кредиту, по установлению правильной стандартизации экспортного льна (маркировка, сортировка) содействовать ярмарочной торговле льном, согласовывать деятельность учреждений и организаций по заготовке и экспорту льна.

Секретарь Бюро — Биншток В. И.

Почтово-Телеграфное Отделение.

Зав. Сафронов Г. Я.

Телефонно-Переговорная Станция.

Станция функционирует при Торг. Палате для обслуживания членов Палаты и Биржи и посетителей биржевых собраний.

Петроградское Отделение Коммерческого Телеграфн. Аг-ства (КТА) при РОСТА.

Торг. Палата, комн. 6, т.т.: комм-ры Торг. Палаты.

Выпускает ежедневные телеграфные бюллетени и передает по телефону: а) курс золот. рубля, банкнот и иностр. валюты, б) цены на товары и продукты в главн. центрах Совет Респ. и за-границей, в) котировки фондовых отдел. и товарн. бирж., коммерч. хронику, г) выпускает специальные серии бюллетеней — финанс.-валютн., биржевой, продовольственной, топливной, металлической, химической, сырьевой и текстильной, д) передает по телеграфу курсы, цены и коммерч. информацию хоз. органам, кооперативам и предприятиям по льготному тарифу во все местности Петрогр. губ.

Уполн. Петр. Отд. КТА — Федотов С. А., зав. информ. Лютернер Л. Б.

Петроградская Товарная Биржа.

Зд. и т.т. Торг. Палаты.

Петрогр. Биржа имеет своей задачей выявлять отношения спроса и предложения, облегчать и упорядочивать как

товарообмен, так и связанные с ним товарные и торговые операции.

Биржа находится в общем ведении Комвнуторга при СТО и в ближайшем ведении Севзапэкосо.

Устав Биржи утвержден Комвнуторгом при СТО 5 марта 1923 г.

Членами Биржи могут быть: 1) гос. учрежд., торг. и промышл. предпр. и их об'единения, 2) коопер. организ. и их об'единения, уплачивающие пром. налог не ниже 3 разр. по торг. и 6 разр. по промышл., 3) частн. торг. и промышл. предприятия при тех же условиях.

Биржевой Комитет — предс. Супонев Н. А., т. 577-24, **члены**: Маковецкий И. Н. (комм. Торг. Палаты), Гольдблат Н. Е., т. 555-33, Лазуркин М. С., т. 554-36 (Госторг), Цыпкин И. С., т. 553-06 (Хлебопродукт), Михельсон А. Ф., т. 146-35 (Пищетрест), Михайлов М. С., т. 138-54 (Маштрест), Сергеев А. Н., т. 136-79 (Элмаштрест), Россин А. З., т. 554-56 (Кожтрест), Вольфберг К. В., т. 166-09 (Тремасс), Шик А. О., т. 564-18 (Жиртрест), Петров И. П., т. 150-13 (Петротекстиль), Косарев И. П., т. 149-47 (Центросоюз), Зайцев Н. Л., т. 562-61 (ПЕПО), Ершов Ф. А., т. 535-34 (Трудсоюз), Арсентьев В. И. (Губсоюз), Шахов В. М., т. 547-77 (Торг.-Пром. Общ. Взаимн. Кр.), Грозубинский А. Л. (Росстовар), Фальк В. А. (Русгорторг), Макушин А. И. (Петрогр. О-во Взаимн. Кр.), Силкалн В. М. (от общ. собр. чл. Биржи), секр. ком-та упр дел. ком-та Бессонов В. Я., т. 188-77, зам. Петерсон Л. П., старш. маклер Цоппи Э. К., т. 190-46.

Президиум Бирж. К-та — предс. Супонев Н. А., члены: Маковецкий И. Н., Михельсон А. Ф., Вольфберг К. В., Цыпкин И. С., Лазуркин М. С., Косарев И. П., Шахов В. М., Цоппи Э. К.

Товарный Отдел — т. 188-77 и комм. Торг. Палаты. Биржевые собрания происходят в помещении Торговой Палаты от 12-2 ч. дня.

Продуктовый Отдел — Полтавская, 12, зд. б. Калашниковск. Биржи, т.т.: 587-61, 587-62.

Биржевые собрания происходят ежедневно с 11—2 ч.

Бюро продукт. отд. — предс. Михельсон А. Ф., зам. Цыпкин И. С., члены: Лазуркин М. С., Косарев И. П., Шахов М. П., Райнес М. И., Коршунов П. И., канд. Сокольский Б. М., секр. Бродский Л. Г.

Мясной отд. — Международн. пр. (б. Забалканский), 65, т. 571-15. Регистрация скота производится в биржевые дни с 7½—9 ч., торг. с 9—12 ч.; регистрация сделок до 1 ч. Биржевые дни для торга крупным рогатым скотом — понедельн., среда и пятн.; для мелкого ежедневно.

Бюро мясн. отд. — предс. Вольфберг К. В., зам. Щукин Л. В., непремен. чл. Бессонов В. Я., члены: Городинский И. Н., Цыпкин И. С., Куликов И. В., Башкиров И. Н., Сорокин И. Р., Смирнов К. К. Шнитин В. А. и Никулин Е. С., канд. Хроменко К. Ф., секр. Марков С. Д., регистр. сделок Сидоров К. И.

Фондовый отд. — при Петрогр. Товарн. Бирже — состоит под общим наблюдением Наркомфина и Комвнуторга, в непосредственном ведении Уполномоч. Наркомфина по Сев.-Зап. Обл. Бирж. собрания происходят ежедневно в зд. Торг. Палаты с 12 до 2 ч. дня.

Совет Фондов. отд. — предс. Супонев Н. А. (Госбанк), члены: Лобов Д. Ф. и Богданов Ф. А. (Губфинотдел), Соболев А. А., зам. Борискин А. В. (Госбанк), Крейнис И. М., зам. Элиашев М. Р. (Промбанк), Менжинский А. Р. (Росскомбанк), Кугач П. И., зам. Девяткин В. Г. (Всекобанк), Колгушкин Ф. Т. (Промбюро), Зубков Н. М. (НКВТ), Горский Ф. В., зам. Косарев И. П. (Центросоюз), Маковецкий И. Н., зам. Бессонов В. Я. (Петр. Товарн. Биржа), Шерабашев Н. С. и Синягин А. С. (частн. торг), Коган О. Е., зам. Пумпянский Я. Л. (Петр. Коммун. Банк), Цоппи Э. К. (старш. маклер).

Президиум Совета Фондов. отд. — предс. Супонев Н. А., члены: Богданов Ф. А., Колгушкин Ф. Т., Горский Ф. В. и Маковецкий И. Н.

Котировальная Комиссия Товарной Биржи.

Предс. Вольфберг К. В., непрем. чл. Цоппи Э. К., члены: Делле Г. К., Штиглуз Д. С., Игнатьев П. М., Егорьев А. М., Ретковский В. К., Коротков А. А., Минкович М. Б., Айзенберг С. А., Юдес Д. М. и Гольдшмидт И. Е.

Продукт. секц. — предс. Ципкин И. С., **мясная секц.** — предс. Городинский И. М., чл-ы ком-ии и секций: Коломейцев Г. В., Боргман И. И., Тихонов П. П., Цыпкин П. С., Краснов Г. А., Барабан Е. П., Саар А. И., Ломоносов Е. Н., Денисов Н. Д., Косарев И. П., Куклин А. И., Сокольский Б. М., Гельштейн М. С., Ицхакин И. И., Аверьянов М. В., Злотников М. Х., Квашенинников В. И., Книгин Д. И., Марголин Л. В., Мигдал И. Х., Россин А. З., Чернов Д. И., Ионин В. П., Руднев В. П., Куликов И. В., Щекин И. А., Сорокин М. В. и Евстифеев М. В.

Котировальная Комиссия Фондов: отдела — предс. Богданов Ф. А., члены: Борискин А. В., Натансон Г. М., Крейнис И. М., Шерабашев Н. С., Кугач П. И., Цоппи Э. К. (старш. маклер), представители УП. НКФ и Губфинотдела; с совещ. голосом — маклера: Шауфельбергер А. Л., Степанов Ф. Н. и Прево А. А.

Маклериат.

Маклера Товарного Отд. — старш. макл. Цоппи Э. К., т.т. 190-46 и 571-14, Айзенберг С. А., т. 130-07, Гольдшмидт И. Е., т. 548-79, Делле Г. К., т. 158-08, Егорьев А. М., т. 571-97, Игнатьев П. М., Коротков А. А., Минкович М. Б., т. 173-42, Ретковский В. К., Штиглуз Д. С., т. 131-56, Юдес Д. М., т. 561-66.

Маклера Продуктов. Отд. — зам. ст. макл. Квашенинников В. И., т. 534-90, Аверьянов М. В., т. 550-31, Злотников М. Х., т. 134-43, Книгин Д. И., т. 177-11, Марголин Л. В., т. 178-55, Мигдал И. Х., т. 555-59.

Маклера Фондов. Отд. — старш. макл. Цоппи Э. К., т. 571-14, Шауфельбергер А. Л., т.т. 155-74, 182-09, 532-48, Выгодский С. Е., т.т. 563-06, 143-03, Клуки-Клюгенау В. К., т.т. 571-73, 155-71, Кондратьев Ф. Ф., т. 152-83, Матвеев Н. Д., т.т. 187-25, 143-03, Воробейчиков Л. Д., т. 180-28, Назаров С. Г., т. 172-25, Овадис Д. А., т.т. 187-16, 143-03, Острэв М. Д., т. 561-91, Прево А. А., т. 175-49, 571-73, Рабинович Г. И., т.т. 558-46, 188-44, Степанов Ф. И., т.т. 143-03, 187-00.

Финчасть Б. К. — зав. Прукш А. К., бухг. Эклес А.

Бюро по регистрации внебирж. сделок при Петр. Тов. Бирже. Бюро организовано на основании пост. СТО от 1/IX 1922 г. Регистрация сделок производится с 10—3 ч. Предс. — Гольдблат Н. Е., члены: Петров И. П. и Шик А. О., секр. Вельмер Я. Я.

Кредитные учреждения.

СЕВЕРО-ЗАПАДНАЯ ОБЛАСТНАЯ КОНТОРА ГОСУДАРСТВЕННОГО БАНКА.

(Фонтанка, 70/72, т.т. 542-57, 578-24 (коммут.) и прямые со Смольным и Междугородной станцией, телегр. адреса: общий—Петроград, Банк, Управляющего С.-З. Обл. конторой: Петроград, Управбанк.

Государственный Банк учрежден декретом 4-й Сессии ВЦИК (опублик. в «Изв. ВЦИК» от 12/X 1921 г., № 228 и в «Собр. Узак.» 1921 г., № 72, ст. 594).

Деятельность Госбанка регулируется «Положением о Государственном Банке РСФСР», принятым 4-й Сессией ВЦИК и обнародованным в «Изв. ВЦИК» от 15 октября 1921 г., № 231 и в «Собр. Узак.» 1921 г., № 75, ст. 615; постан. СНК об изменении ст. 29 «Положения о Государственном Банке» (опублик. в «Изв. ВЦИК» от 11/VIII 1922 г., № 179), постан. СТО от 18/VIII 1922 г. о подчинении местных учреждений Госуд. Банка в операционной деятельности исключительно Центральному Правлению Госбанка (опубликов. в «Изв. ВЦИК» от 26/VIII 1922 г., № 191); декретами об обращении золота, серебра, платины, драгоценных камней и иностранной валюты («Собр. Узак.» 1921 г., № 80, ст. 698 и «Изв. ВЦИК» от 9/IV 1922 г., № 80); «Положением об учреждении Отдела Взаимных Расчетов при Правлении Государственного Банка» (опубл. в «Эконом. Жизни» от 24/VIII 1922 г.); «Постановл. В. Ц. И. К. и С. Н. К. об изменении п. 6 ст. 29 Положения (Изв. В. Ц. И. К. 11/XI 1922 г. № 255). Постановл. С. Н. К. об изменении 24 ст. Положения (Изв. В. Ц. И. К. 28/XII 1922 г. № 295) и Постановл. С. Н. К. о подсудности спорных дел Госбанка общим судебным установлениям (Изв. В. Ц. И. К. 5/V 1922 г. № 98).

Согласно ст. 1 «Положения о Государственном Банке», Госуд. Банк подчиняется непосредственно Нар. Комиссару Финансов. Согласно постан. СТО (опубл. в «Изв. ВЦИК» от 26/VIII 1922 г., № 191), Северо-Западная областная Контора Госбанка, как и все местные учреждения Государственного Банка, подчинена в своей операционной деятельности исключительно распоряжениям Центрального Правления Государственного Банка.

Государственный Банк С.С.С.Р. учрежден с целью способствовать кредитом и прочими банковыми операциями развитию промышленности, сельского хозяйства и товарооборота, а также с целью концентрации денежных оборотов и проведения других мер, направленных к установлению правильного денежного обращения.

В целях развития промышленности и товарооборота, Государственный Банк

ТАБАК
Пр. 25 Октября, 108, тел. 168-45. В. Ю. ОРЛОВ. Гостиный Двор, 44, тел. 143-19

открывает кредиты, при условии обеспечения их и экономической целесообразности, учреждениям и предприятиям крупной государственной промышленности, кооперативным и другим организациям и частным предприятиям, а также сельским хозяйствам и кустарям.

В частности, Банк производит следующие операции:

1) открытие специальных текущих счетов под товары, товарные документы, векселя и другие долговые обязательства; 2) открытие специальных текущих счетов под залог иностранных ценных бумаг, валюты, драгоценных металлов, тратт и девиз, а также под залог акций, паев, облигаций и других ценных бумаг разного рода обществ, компаний и т. п., уставы коих утверждены в установленном порядке, с выдачей под них ссуд по выработанным Правлением Госбанка правилам; 3) срочные ссуды под залог отдельных ценностей, перечисленных в п.п. 1 и 2; 4) учет векселей и долговых обязательств; 5) покупка и продажа по поручению и за свой счет разрешенных для свободного обращения товаров; 6) покупка и продажа за собственный счет иностранных бумаг, тратт, девиз и драгоценных металлов, а также покупка и продажа за собственный счет, в соответствии с выработанными Правлением Госбанка правилами, — акций, паев, облигаций и других ценных бумаг разного рода обществ, компаний и т. п., уставы коих утверждены в установленном порядке; 7) аккредитивы под документы на отправленные товары; 8) переводы и аккредитивы на пункты в С. С. С. Р. и за границей, где имеются учреждения банка или его корреспонденты; 9) комиссионные операции по подписке на акции, паи, облигации и другие ценные бумаги разного рода обществ, компаний и т. п., уставы коих утверждены в установленном порядке; по инкассированию векселей, обязательств, иностранных тратт, товарных и других документов, а также по производству уплат за счет комитентов; 10) прием и выдача денежных вкладов: а) на текущий счет, б) на срок и в) бессрочных; 11) для облегчения расчетов между государственными учреждениями, государственными, кооперативными и крупными частно-хозяйственными предприятиями открывает условные текущие счета для взаимных расчетов. Более подробно условия перечисленных операций указаны в положении о Госбанке.

Район деятельности Конторы охватывает всю Северо-Западную Область.

Упр-ние Областн. К-ры — упр. Сергеев, М. А., т. 542-88, зам. Супонев Н. А., т. 577-24, тов-щи упр.: Гинцбург С. Я., т. 151-99, и Соболев А. А., т. 151-98.

Директора: Литвин И. И., т. 144-97, Фридланд С. М., т. 186-56.

Секретарь Палибин М. Н.

Админ.-хозяйств. часть — зав. Соколовский Р. С.

Отд. Инспекции — гл. инспектор Будылкин В. В., т. 547-90.

Отд. кредит.—зав. Севливанкин В. А., Луяц М. И., Монахов Н. В.

Учетно-Ссудн. отд.—зав. Арзубов Н. К., т. 533-59.

Комиссион. отд. — зав. Прохоров И. С., т. 566-49.

Товарн. отд. — зав. Умнов Н. И., т. 576-24.

Иностранн. отд. — зав. Гинце В. Г., т. 164-53.

Отд. вклад., текущ. сч. и переводов — зав. Кожевников Ф. И., т. 182-77.

Хлебный отд. — зав. Виленкин И. Л.

Отд. Корреспонденции — зав. Персон В. Ф.

Отд. взаимн. расчет. — зав. Карчевский Н. А.

Валютно-фондов. отд. — зав. Борискин А. В., т. 152-00.

Фин.-эконом. бюро — зав. Сибилев В. Д.

Юридическ. бюро—зав. Гинзберг Э. Г., т. 564-91.

Бухгалтерия — гл. бухгалтер Телятников А. И.

Касса — гл. касс. Панов Е. И., т. 570-79.

Контроль—гл. контролер Гласков П. А., т. 187-82.

Охрана — нач. Гаврилов В. И.

Местком — предс. Богдапиан Г. Б., т. 585-33.

Расценочно - Конфликтн. Ком-ия — члены: Будылкин В. В., Фридланд С. М., Виленкин И. Л. и Пастухов.

Аг-ва Сев.-Зап. Обл. Кон-ры Госбанка:

1-е Аг-во. Ул. Герцена (б. Морская), 16, т. 134-20.

Зав. Карасик А. Н.

2-е Аг-во. Пр. 25 Октября (б. Невский), 62, т. 134-21.

Зав. Квасков П. Ф.

Портовое Аг-во. Гутуевский О-в, Межевой к., 5, т. 134-22.

Зав. Врангель Н. П.

Калашник. Аг-во. Полтавская, 12, т. 585-34.

Зав. Тихонов П. П.

Петрогр. Аг-во. Пр. Карла Либкнехта (б. Больш. пр., Петр. ст.), 71, т. 585-35.

Зав. Чистяков Б. М.

Василеостр. Аг-во. В. О., 7 лин., 16/18, т. 588-84.

Зав. Вайль М. С.

Смольнинское Аг-во. Угол площ. Диктатуры и Тверской ул., 6.

Зав. Богданпан Г. Б.

Петрогр. Порт. Элеваторы Госбанка. Гутуевск. О-в, Морской кан., т.т. 579-19, 542-87.

С 1-го июля 1923 г. Петрогр. Эл-торы из Наркомпрода перешли к Госбанку.

ПЕТРОГРАДСКИЙ КОММУНАЛЬНЫЙ БАНК (Коммунбанк).

Просп. 25 Октября (б. Невский), 30, т.т. 552-53, 585-64, 590-56, Товарн. отд. 149-70, телегр. адрес: «Коммунбанк».

Банк производит все банковские операции, как-то: **прием вкладов на текущие счета** от госучреждений, жпл. тов-ств, пром. и торг. предпр-тий и частных лиц в совзнаках, в золотом исч., в червонцах или червонном исч., **учет векс., ссуды под товары, тов. док-ты и ценные бум., тов. аккред., рем.-строит. ссуды, покупку и продажу товаров по поручению, гарантии и делькредере, покупку и продажу банкнот, иностр. вал. и драгоценных металл.** и пр. Кассы банка открыты с 10 ч. до 3 ч. дня и с 5 до 7 ч. веч. для приема вкладов на текущие счета.

Пр-ние — предс. Коган О. Е., т. 584-11, члены: Пумпянский Я. Л., т. 585-65, Киров А. В., т. 187-15, Зайцев И. М., т. 162-43, дир-ор Пайкин Л. Г., т. 187-14, довер.: Акимов-Перетц А. Я., т. 588-56 и Гессен Ю. С., т. 553-15, гл. бухг. Королев Д. Д., т. 588-56, гл. касс. Слепкин В. Ф., юриск. Катель И. Я., т. 588-56, секр. Данцис Л. А., **местком** — предс. Чижков В. И., секр. Кадде И. И., члены: Тартаковский М. В., Шейн А. Б., Грохотов И. И.

Отделение банка. Ул. 3-го Июля (б. Садовая), 33, т.т. 590-57, 591-43.

Упр. Шапиро В. Н., бухг. Николаев И. Н., кассир Петров А. П.

РОССИЙСКИЙ ТОРГОВО-ПРОМЫШЛЕННЫЙ БАНК СЕВ.-ЗАП. ОБЛ. К-ра (Промбанк).

Пр. 25 Октября (б. Невский), 38, т.т. операц. зал. 566-45; общ.: 566-40 и 146-66, 146-67, 566-44 коммутаторы.

Банк имеет отделения во всех крупных городах СССР, Европы и Америки.

Операции банка: тек. счета и вклады, учет векс., инкассо векс. и тов. докум., выдача ссуд под тов. и тов. документы, продажа товаров на ком-ных началах, страх. тов., ден. переводы, тек. счета и вклады в ин-ной валюте, покупка и продажа иностр. вал., инкассо векселей и докум. за границу, и пр.

Пр-ние — упр. Колгушкин Ф. Т., т. 566-42, тов-щи: Дьяконов А. Н., т. 146-63, Крейнис И. М., т. 566-41, Зубков Н. М., т. 146-65, гл. бухг. Лурье Г. И., гл. секр. Каплун Б. Г., т. 146-64, гл. касс. Яковлев Н. И., т. 566-43, **Эконом. Бюро** — зав. Прилежаев В. В., **Иностр. отд.** — зав. Соловейчик Б. Б., **Отд. текущ. сч.** — зав. Ильин В. С., **Учетн. отд.** — зав. Интролигатин А. А., **Товарно-Ссудн. отд.** — зав. Фельдман И. Я., консульт. Цвибель В. Н., **Товарно-Комисс. отд.** — зав. Цетлин Л. С., **Страх. отд.** — зав. Виткин Г. Я., **Трансп. отд.** — зав. Тарновский А. И., **Местком** — предс Серов П. А.

РОССИЙСКИЙ КОММЕРЧЕСКИЙ БАНК. Петроградское отд.

Пр. 25 Октября (б. Невский), 23, т.т. 178-48, 178-41, 144-71, телегр. адрес «Росскомбанк — Петроград».

Управление — упр. Менжинский А. Р., т. 178-48, тов. упр. Порташев И. П., ст. бухг. Головин Д. Ф., ст. касс. Густавсон Л. А., секр. Басов Н. Ф., юриск. Гернгрос Р. Ф., **Тов.-Ссуд. отд.** — зав. Щукин И. В., **Инкасс. отд.** — зав. Архипов П. Г., **Отд. Спец. Тек. сч.**—зав. Вещилов Ф. Г., **Отд. Тек. сч.** — зав. Попов И. А., **Вексельн. отд.** — зав. Крашенинников Ф. В., **Иностр. и Фонд. отд.** — зав. Вейспал Д. А.

ВСЕРОССИЙСКИЙ КООПЕРАТИВНЫЙ БАНК, Петроградское отд. (Всекобанк).

Пр. 25 Октября (б. Невский), 22, т. 156-97.

Упр-щий Кугач П. И., т. 559-23, тов-щи: Девяткин В. Г., т. 584-41, Жингарев-Добровольский А. Т., т. 584-41, гл. бухг. Плостенко Г. Г., т. 584-40, ст. инстр. Иванов В. В., **Учетн.-Ссудн. отд.** — зав. Фрейман А. И., т. 135-36, **Фондов. отд.** — зав. Прохоров Н. Н., Профуполном. Афанасьев А. А.

1-е Гор. Агенство, Международный пр. (б. Забалканский), 1, т. 129-55.

Зав. Ермеев М. А., бухг. Путрин Н. А.

Агенства по приему мелких трудовых сбережений при рабочих коопер.: 1) «Гознак» — пр. Огородникова (б. Рижский), 3; 2) «Кр. Треугольник» — Обводный к., 138; 3) «Кр. Путиловец» — ул. Стачек (б. Петергофское ш.), 53; 4) «Пролетарий» — ул. Кр. Текстильщика (б. М. Болотная), 9; 5) «Коопметалл» Выб. р. — Пр. К. Маркса (б. Б. Сампсониевский), 16; 6) «Коопметалл» Вас. р. — В. О., 9 лин., 48; 7) «Большевик» — пр. с. Александровского, 113; 8) при Дворце Труда—Пл. Труда (б. Благовещенская), 4.

СЕВЕРО-ЗАПАДНОЕ ОБЛАСТНОЕ ОБЩЕСТВО СЕЛЬСКО-ХОЗЯЙСТВЕННОГО КРЕДИТА (Сельхозбанк).

Ул. Ракова (б. Итальянск.), 8, т. 551-34.

О-во открыло свои действия 16 июля 1923 г. и производит все банковские операции.

Пр-ние — предс. Ханов А. М., т. 542-29, зам. Горелик С. С., т. 583-68, член Карцов А. Н., секр. Гласков А. А., гл. бухг. Егузинский Н. К., юриск. Чернов Н. Н.

Отделами заведуют члены правления: **Учет.-Ссудн. отд.** — пом. зав. Нейман Е. М., **Отд. Пассив. Опер.** — пом. зав. Беккер Р. Р., **Товарн. отд.** — пом. зав. Вейсман Б. С., **Отд. с.-х. ссуд.** — пом. зав. Любимов М. Н., Финанс. инспект. Баторевич И. Ф., инспект. с.-х. кред. Петров А. А.

ПЕТРОГРАДСКОЕ ОБЩЕСТВО ВЗАИМНОГО КРЕДИТА.

Кан. пис. Грибоедова (б. Екатерининский), 13, т.т. 535-60, 582-99, телегр. адрес «Петрокредит».

Устав О-ва утвержден постан. СТО от 19/IV 1922 г., О-во производит все банковые операции.

Пр-ние — предс. Макушин А. И., т. 582-99, члены: Губин Л. Л., Захарьев Н. А., Протопопов Д. Д., гл. бухг. Бабанцев И. В., зам. гл. бухг. Петров Е. И., секр. Янчевский А. И.

Совет — предс. Тарновский А. И., зам. Бузов А. Н., члены: Болотов П. А., Будде Н. В., Лабазин Г. Ф., Паль Н. К., Симонов В. В., Цивунчик Г. Ф.

ПЕТРОГРАДСКОЕ ТОРГОВО-ПРОМЫШЛЕННОЕ О-ВО ВЗАИМНОГО КРЕДИТА.

Ул. 3-го Июля (б. Садовая), 34, т.т. — операц. зал 547-81, 580-19, на Фонд. Бирже 553-63.

Приемная касса при продуктовом отд. Петроградск. Биржи (Полтавская, 12), т. 588-46.

Устав О-ва утвержден постан. СТО от 21/VII 1922 г.; О-во подчинено Правлению Госбанка и Наркомфину; функции его: производство различных кредитн. операц., как-то: прием и хранение денег, на текущие счета и срочные вклады, выдача ссуд под векселя, товары и товарные документы, переводы и комиссионные операции.

Операц. О-ва производ. 10-3 ч. еж.; прием денег на текущ. счета произв. 10-7 ч. в. еж.

Правление — предс. Шерабашев Н. С., т. 547-77, зам. предс. Шахов М. П., члены: Брафман А. Я., Думенский Н. Н., Дурнякин Г. И., Мурин А. В., Шорохов П. П., секр. Шахов В. М.

ПЕТРОГРАДСКОЕ УЧЕТНОЕ О-ВО ВЗАИМНОГО КРЕДИТА. (Ссудобанк).

Пр. 25 Октября (б. Невский), 25, т.т.—Пр-ние 177-02, Операц. зал 579-39, Торг. ком. отд. 589-21 и 589-22, на Фонд. Бирже 143-14.

Пр-ние — предс. Шпндер Д. Я., зам. предс. Сегал А. Я., члены: Бидерман Л. Б., Кресин М. С., Ив Б. Т., гл. бухг. Васильев А. И., **Совет** — предс. Марков И. Я.

ПЕТРОГРАДСКОЕ О-ВО ВЗАИМНОГО КРЕДИТА АРЕНДОВАННОЙ И ЧАСТНОЙ ПРОМЫШЛЕННОСТИ (Петропромкредит).

Пр. 25 Окт. (б. Невски), 42, т. 560-12, тел. на Фонд. Бирже 586-76.

Пр-ние — предс. Блюмберг И. Л., т. 170-99, члены: Минск Б. Н., т. 589-49, Дубянский С. Ф., Камбуров В. В., Рындзюнский Б. Л., **совет** — предс. Сойкин П. П., гл. бухг. Шауб В. В., управдел Слиозберг П. О.

Кредитные, кооперативные и ссудо-сберегательные товарищества.

ПЕРВОЕ КРЕДИТНОЕ КООПЕРАТИВНОЕ ТОВАРИЩЕСТВО («КОКРЕД»).

Международный пр. (б. Забалк.), 6, т. 531-42.

Т-во возникло на основ. декр. СНК о Кред. Кооп. от 24/I 1922 г.; Устав Т-во зарег. в Губфинотд. 6/VI 1922 г., за № 1. Операции Т-ва: прием денег по вкладам и на текущие счета, учет векс. и обязат., выдача ссуд под товары и др. ценности, комисс. поручения.

Правление — предс. Хейфиц Ю. Я., зам. Дубовский В. И., чл. Зиверт Э. Ф., секр. Дубовский Ю. В., касс. Антонов С. В.

ВТОРОЕ ПЕТРОГРАДСКОЕ КРЕДИТНОЕ КООПЕРАТИВНОЕ ТОВАРИЩЕСТВО.

Пр. 25 Октября (б. Невский), 65, т. 588-00.

Операц. т-ва: учетно-ссудн., тов.-комисс., тек. сч., вклады, аккредитивы, переводы.

Правление — предс. Гандельсман Б. В., тов. Блюмберг М. Б., члены: Месс А. А., Броун М. Л., Иванов В. И., бухг. Китцер А. Р., Соломонов А. И.

ПЕТРОГРАДСКОЕ СЕЛЬСКО-МЕЛИОРАТИВНОЕ СТРОИТЕЛЬНОЕ КРЕДИТНОЕ Т-ВО («СЕЛЬСТРОЙКРЕДИТ»).

Мойка, 59, т. 182-23.

«Сельстройкредит» производит все банковские опер., в особенности обслуживает нужды сельск. хоз. и строит. дела, оказывая льготный кредит Жилтовариществам.

Правление — предс. Флексор Д. С., члены: Матвеев К. Х., Розенштейн К. И.; **совет** — предс. Бафталовский В. И., бухг. Иванов П. И., контр. Эксельбирт Г. М.; **сел.-хоз. отд.** — зав. Бафталовский В. И.; **торг.-комисс. отд.** — зав. Доможиров Д. Ф.; **коммерч. отд.** — зав. Матвеев К. Х.; **жил.-строит. отд.** — зав. Розенштейн К. И.; **мелиорат. отд.** — зав. Флексор Д. С.; **лесн. отд.** — зав. Шнейдер М. Д.

ПЕТРОГРАДСКОЕ КРЕДИТНОЕ КООПЕРАТИВНОЕ ТОВАРИЩЕСТВО «КУСТАРНЫЙ И СЕЛЬСКО-ХОЗЯЙСТВЕННЫЙ КРЕДИТ» («КУСТСЕЛЬКРЕДИТ»).

Международный пр. (б. Забалк.), 1/2, т.т.: правл.—158-25, общ.—551-83.

Т-во образовано с разрешения Губфинотдела; устав его зарегистрирован 23 мая 1923 г., за № 27.

Т-во работает под наблюдением Уполномоченного Наркомфина по С.-З. обл.

Операции Т-ва: кредит. своих членов, приобрет. для них сырья, посреднич. опер. по сбыту продуктов их труда, вкладные, перев., комисс., банк. опер.

Правление — предс. Игнацпус Б. А., зам. Купалов Н. Ю., члены: Сухачев Б. П., Васильев П. В., Преображенский М. В., секр. Мокиевский П. Г.

ПЕТРОГРАДСКОЕ КРЕДИТНОЕ КООПЕРАТИВНОЕ ТОВАРИЩЕСТВО («КУСТАРЬ-КРЕДИТ»).

Пр. 25 Октября (б. Невский), 59, т.т. 556-66, 573-84.

Правление — предс. Гудков Е. А., члены: Менакер С. И., Зайцев В. М., Данилов Е. А., Епифанов Д. В., Шустров Н. И.

Совет — предс. Максимов Е. Д., вице-предс. Пумпянский Я. Л., члены: Епифанов Н. В., Ховилайнен Т. А., Менжинский А. Р., Веселаго И. В., Христенсон Я. Х., Островский К. В., Зубков Н. М., Джандиери И. Л., Болотов П. А., Баранов В. С., Штанге А. Я.

Ревиз. комисс. — предс. Шмидт Г. Р., члены: Розанов С. Н., Волк Ф. И., Баранов А. А.

ПЕТРОГРАДСКОЕ ПРОМЫШЛЕНН. КРЕДИТНОЕ КООПЕРАТИВНОЕ Т-ВО «ПРОМКООПКРЕДИТ».

Ул. 3 Июля (б. Садовая), 24, т.т. 543-17, 591-54.

Т-во производит операции по оказанию кредитн. помощи куст. пром. и с. х.

Правление — предс. Клебанов М. Г., зам. Коган Н. И., чл. Шапиро С. Э., дир-ор Фейгин Я. М., секр. Махлин Б. В., гл. бухг. Хавин А. Б.

ПЕТРОВСКОЕ КРЕДИТНОЕ КООПЕРАТИВНОЕ ТОВАРИЩЕСТВО.

Петр. ст., пр. К. Либкнехта (б. Большой), 74, т.т. 128-81, 588-68.

Правление — предс. Гаврин П. И., члены: Марков А. И., Бороздкин И. Н., Козлов Г. Я., Беленький Г. В., гл. бухг. Кротов К. С., пом. Гурьев С. И., гл. касс. Калачов К. С.; **отд. уч. векс.** — зав. Бороздкин В. И.; **отд. тек. сч. и вкл.** — зав. Алюшинский Н. И.

КРЕДИТНОЕ КООПЕРАТИВНОЕ ТОВАРИЩЕСТВО («КРЕДИТКООП»).

Пр. 25 Октября (б. Невский), 66, т.т. 171-02, 165-99.

Т-во производит опер.: учет и инкассо векс., выдачу ссуд, кредиты под товары, тов. док., ценные бум. и ценности, прием вкладов ср. и безср., а также на тек. сч., прием на хранение разл. товаров, переуч., покупку и продажу товаров на комисс. началах, покупку и продажу червонцев.

Правление — предс. Пумпер Я. Г., члены: Герцман И. М., Серебренников Б. П., Розеноер М. М., Баскин Ф. А.

СИГАРЫ
Пр. 25 Октября, 108. тел. 168-45. В. Ю. ОРЛОВ. Гостиный Двор, 44, тел. 143-19.

КРЕДИТНОЕ КООПЕРАТИВНОЕ ТОВАРИЩЕСТВО «ТОВАРО-ПРОМЫШЛЕННЫЙ КРЕДИТ».

Пр. 25 Октября (б. Невский), 34, т.т. 163-07, 158-27.

Т-во производит вкладные, залоговые, займовые, тов.-посредн. и комисс. опер.

Правление — предс. Зак И. Ю., члены: Пахимов Я. Б., Гинзбург Е. Р., Хазин А. А., Тубянский Д. М., секр. Пастор И. И., бухг. Бехтерев С. П., касс. Печенов П. С.; юриск. Ярустовский М. В.; **Админ.-хоз. ч.** — зав. Горохов В. Н.; **Фин. ч.** — зав. Меринг М. Ф.; **Товарн. отд.** — зав. Левин Б. А.; **Наблюд. сов.** — врид. предс. Викторов П. Е.

КРЕДИТНОЕ КООПЕРАТИВНОЕ ТОВАРИЩЕСТВО ПЕЧАТНОГО И КНИЖНОГО ДЕЛА («КРЕДКНИЖКООП»).

Пр. 25 Октября (б. Невский), 57, т. 140-23.

Т-во открыло свои действия 24/V 1923 г.

Правление — предс. Михайлов Н. Н.; члены: Левенстерн А. А., Рашал Г. Я.

Совет — предс. Шарый В. И., зам. Мазур Н. Г., члены: Гартман В. П., Зубков И. И., Кроленко А. А., Мазур Н. Г., Штейнберг Г. К., секр. Грибель В. Ф.

КРЕДИТНОЕ КООПЕРАТИВНОЕ ТОВАРИЩЕСТВО «ВЗАИМОКРЕДИТ».

Ул. 3 июля (б. Садовая), 32/1, т.т. 190-40, 190-41.

Правление — предс. Крутяков, А. Р.; члены: Свердлов А. П., Резцов Н. Г., секр. Шулиов С. А., бухг. Мельшухин П. А., совет — предс. Шульман М. И., члены: Корельский В. Я., Тараканов С. Ф., Когтев Н. Ф., Левенштам Н. М.

ПЕТРОГРАДСКОЕ КРЕДИТНОЕ КООПЕРАТИВНОЕ ТОВАРИЩЕСТВО «ПЕТРОКООПКРЕДИТ».

Демидов пер., 15/11, т.т. 583-73, 129-70, 189-56, 582-94.

Т-во открыло свои действия 2-го апр. 1923 г. и производит кредитно-кооперат. опер.

Правление — предс. Щукин Л. Б., члены: Теммлер Ф. Ф., Белицкий И. Я., совет — предс. Синягин А. А., секр. Правл. и Сов. Картужанский Л. И., гл. бухг. Молл К. К., довер. Певзнер Б. А., **Операц. зал** — зав. Сазонов П. В., **Товарн.-ком. отд.** — зав. Грушевский С. И.

ПЕТРОГРАДСКОЕ КООПЕРАТИВНОЕ КРЕДИТНОЕ ТОВАРИЩЕСТВО «ПЕТРОКРЕДИТ».

Фонтанка, 40, т.т. 131-63 и 131-64.

Т-во производит учет векселей, ссуды под товары, аккредитивы и пр. опер. кред. учр.

Правление — предс. Сиферт Л. Э., члены: Айзенберг Л. М., Рубинштейн А. М., Слуцкий М. Ю., Чашник С. Е.

СЕВЕРНОЕ КРЕДИТНОЕ КООПЕРАТИВНОЕ ТОВАРИЩЕСТВО «СЕВКООПКРЕДИТ».

Пр. 25 Октября (б. Невский), 16, т.т. 559-85 и 577-46.

Правление — предс. Либерман М. Я., члены: Базанов И. Ф., Либенсон М. С., Конецкий Е. И., **совет** — предс. Каттель И. Я.

ПЕТРОГРАДСКОЕ ОБ'ЕДИНЕННОЕ КРЕДИТНО-КООПЕРАТИВНОЕ ТОВАРИЩЕСТВО («ОБ'ЕДИНКРЕДИТКООП»).

Ул. 3 Июля (б. Садовая), Апраксин дв., Мариинск. л., 12-а, т.т. 180-65 и 592-35.

Правление — предс. Иванов Н. А., члены: Лисицин И. И., Марков В. Т., Иванов Я. Н., **Совет** — предс. Коровин С. А., члены: Парфенов Ф. Л., Романов М. Я., Сергиев Б. Г., Рядкин А. Г., Волков М. Е., Ленков С. И., Мезенцев А. М., Горохов А. Ф., Лебедев К. Д., Абрамов А. П., Григорьев Н. П., Макаров И. П., Виноградов М. П., Пигаревский Е. М.

Ревиз. комисс. — члены: Жуков В. В., Чмутов В. М., Мясников А. Я., Решоткин А. Н., Яковлев Т. И.

Гл. бухг. Григорьев С. И., гл. касс. Васильчиков П. К.

КРЕДИТНОЕ КООПЕРАТИВНОЕ Т-ВО «КУСТПРОМКРЕДИТ».

Ул. Перовской (б. М. Конюшенная), 9, т. 580-13.

Правление — предс. Свенторжецкий Л. В., члены: Викентьев В. П., Сокирянский Н. М., Черных А. Н.

КООПЕРАТИВНОЕ КРЕДИТНОЕ Т-ВО «КУСТАРНО-ПРОМЫШЛЕННЫЙ И СЕЛЬСКО-ХОЗЯЙСТВЕННЫЙ КРЕДИТ» — «КУСТПРОМСЕЛЬКРЕДИТ».

Ул. Восстания (б. Знаменская), 35, т.т. 137-02 и 132-20.

Правление — предс. Новоселов И. П., зам. Соколов Н. Ф., члены: Крючков А. П., Загряжский М. Г., Барштак В. М., секр. Выходцев Б. И., гл. бухг. Васильев А. И.

Совет — предс. Филатов В. С., зам. Плитман Р. Э., секр. Эйбушитц Н. С.

ПЕТРОГРАДСКОЕ ССУДО-СБЕРЕГАТЕЛЬНОЕ КООПЕРАТИВНОЕ ТОВАРИЩЕСТВО «ПЕТРОССУДА».

Фонтанка, 19, т. 163-71.

Правление — предс. Голант Я. В., зам. Лесман А. М., члены: Камраз Н. М., Парисси М. А., гл. бухг. Новиков И. Н., касс. Какушкин А. Т., секр. Чечик Б. С., **совет** — предс. Зубков Н. М., члены: Панкин Л. Р., Кауфман Б. И., Бульвангер М. И., Эйгер Я. Б., Шапиро В. Н.

КООПЕРАТИВНОЕ ССУДО-СБЕРЕГАТЕЛЬНОЕ ТОВАРИЩЕСТВО «ТРУД».

Пр. Нахимсона (б. Владимирский), 6, т. 589-30.

Правление — члены: Ландер Ф. Е., Лемберг Я. М., Хазан Д. Я., Штейн И. Б., бухг. Плам Л. Л., пом. Гальперин Р. М., секр. Баланова Е. Я., касс. Шмидт Н. Н.

ПЕТРОГРАДСКОЕ КООПЕРАТИВНОЕ КРЕДИТНОЕ ТОВАРИЩЕСТВО «ЛЕСОПРОМЫШЛЕННЫЙ КРЕДИТ».

Пр. 25 Октября (б. Невский), 40/42, т.т. 573-70 и 573-72.

Правление — члены: Шатов А. П., Левковский Л. М., Чудновский М. П.; гл. бухг. Врискман А. И., бухг. Левковский М. Г., довер. Радовский И. И., юриск. Непарокомов К. А.

СПРАВОЧНОЕ БЮРО ПО ВЫДАЧЕ СПРАВОК О КРЕДИТОСПОСОБНОСТИ «КРЕДИТ-БЮРО».

(См. «Пром. и Торг. Предпр-ия»).

Тресты, Синдикаты, Об'единения, Акционерные общества и паевые товарищества.

а) Государственные Северо-Западные Областные Тресты и Об'единения.
б) Государственные Петроградские Тресты и Об'единения.
в) Отделения, Представит. и Конт. Всероссийск. и иногор. Трест., Синдикатов и Об'единений.
г) Акционерные Общества и Паевые Товарищества.

а) Государственные Северо-Западные Областные Тресты и Об'единения.

СЕВЕРО-ЗАПАДНОЕ ОБЛАСТНОЕ ОБ'ЕДИНЕНИЕ БУМАЖНОЙ ПРОМЫШЛЕННОСТИ (ПЕТРОБУМТРЕСТ).

Пр. Володарского (б. Литейный), 46, т.т. 557-58, 576-48 и 587-87.

Правление — предс. Бутылкин Л. А., т. 587-87, зам. и комм. дир-ор Моравец И. И., т. 576-48, секр. Генецкий А. Е., упр. дел. Леонов А. И., т. 589-84; **Ст. личн. сост.** — зав. Вольтке, **Экон. отд.** — зав. Зверев С. И., юриск. Айзенштадт И. А., т. 588-45, зам. Никитин И. Н., т. М. С., **Произв. отд.** — зав. Эконопницын Грабовский А. В., т. 536-07, зам. Самарин Е. Н., **Строит. п./о.** — зав. Левицкий М. Н., **п./о. механ. оборуд.** — зав. Бонафеде Э. Л., **Торг. отд.** — зав. Рензин М. Н., т. 588-45, а) **П./о. снабж.** — зав. Лыткин И. М., т. 588-45; б) **П./о. лесн. и топл.** — зав. Хлебников А. А., т. 589-84, **Отд. прод. фабрикатов** — зав. Донде Д. И., т. 544-50, зам. Орлов-Голубев И. А., пом. Тихонович И. Н., **Трансп. отд.** — зав. Орлов-Голубев 560-35, **Фин.-сч. отд.** — зав. Вихрев С. И., т. 550-36, зам. Эйдукевич В. Э., **Местком** — предс. Потихоров А. П., секр. Измайлов В. П., т. 589-18.

В состав треста входят писчебумажные фабрики и древо-массные заводы:

1) **Гос. Писчебумажная ф-ка им. тов. Зиновьева.** В. О., Уральская, 13, т.т. 557-60, 567-59 и 158-47.

Управление — упр. Крюковский Г. С., т. 567-59, пом. Лихачев С. А., инж-ры:

Вишневский Н. П., Богоявленский И. И., **Хоз. ч.** — зав. Селянкин В. Ф., гл. бухг. Дермичев П. Д., **Фабком** — предс. Иванов С. Д., секр. Богачев С. Е.

Древесно-массный завод.

Зав. Соколовский Д. С.

2) **Писчебумажная ф-ка «Коммунар».** Ст. Антропшино, М.-В.-Р. ж. д.

Управление — упр. Вольценбург Э. Э., зам. Мигачев Е. И.

3) **Петроградская Гос. Писчебумажная ф-ка им. т. Володарского (б. «Невская»).** Прав. бер. Невы, 98-104, т. 533-83.

Управление — упр. Волков Н. С., пом. Симонов В. Н., инж. Мельцер П. П., делег. союза Колосов И. П.

4) **Писчебумажная фабрика «Возрождение»** (б. Левенсон и Шауб). Волковская ул., 20-22, т. 548-53.

Управление — упр. Бушуев К. П., зам. Шауб А. В., делегат союза Логинов Ф. Ф.

5) **Кингисеппская Писчебумажная ф-ка** (б. Ивановская). Ст. Веймарн, Балт. ж. д. Упр. Галкин М. П.

6) **Древесно-массный завод им. т. Аврова** (б. Тихвинский). Ст. Колчаново, Мурманской ж. д.

Упр. Александров В. Я.

7) **Древо-массные Сторожевые заводы** (б. Белоостровские). Ст. Красноостров (б. Белоостров), Финляндской ж. д.

Упр. Иванов М. Т.

8) **Хайкаровский древесно-массный завод** (б. Ям-Ижорский). Ст. Колпино, Октябрьской ж. д. (б. Никол.).

Упр. Гейнрихсон О. И.

УПРАВЛЕНИЕ ВОЕННОЙ И ВОЕННО-МОРСКОЙ ПРОМЫШЛЕННОСТИ СЕВЕРО-ЗАПАДНОЙ ОБЛАСТИ (СЕВЗАПВОЕНПРОМ).

Мойка, 40, т.т. 543-24, 132-36, 139-80.

Управление — пом. н-ка Главвоенпрома и нач. С. З. В. П. Авдеев И. А., т. 556-62, зам. Абрамов Г. А., секр. Шишмарев Н. М., т. 556-62. **Общ. канц-ия** — нач. Кузнецов Н. М., т. 556-63, пом. Семенова Е. Г., т. 556-63, делопр. Трутнев Н. А. **Техн. упр-ние** — нач. Руженцев С. Г., т. 566-10, секр. Шильдер М. В., инж-ры: Башинский Р. И., Богданов И. А., Волков Н. А., Ганкевич И. В., Костенко В. П., Кенигсон В. А., Рахинский В. Я., Шмуйлович Н. Н., **Военн. отд.**—нач. Асафов А. Н., т. 566-17, делопр. Суздальский П. Е., инж-ры: Бронштейн В. П., Каплюр О. Ф., Клярфельд Н. О., Кондратьев А. А., Кравцов И. Е., Попов С. Н., Шварц Ф. К. **Морск. отд.** — нач. Болан П. Э., т. 566-10, делопр. Денисьев Б. С., инж-ры: Базырин Н. Н., Зарембо Н. В., Иерхо А. А., Копержинский Я. А., Лагутин И. Н., Лютов Н. М., Попов В. Ф., Зауэрлендер В. Л. **Комм. упр-ние**—нач. Тимошенко Я. Н., т. 584-81, пом. Погодин И. М., делопр. Копаневич Е. И., гл. бухг. Хрусталев Н. Л., т. 534-24, пом. Земель А. М. **Торг. отд.** — нач. Жестянников Я. В., т. 553-78, делопр. Маркус Г. С., сотр-ки: Девяткин Н. Г., Плотников Б. М., Ладыженский М. В., Бартенев А. Н., зав. внутр. хоз. Павлов М. Д., т. 543-13. **Местком** — предс. Семенова Е. Г., т. 556-63, секр. Кондратьев А. А.

Севзапвоенпрому подведомственны заводы военно-морской промышленности:

1) **Балтийский Судостроительный и Механический завод.** В. О., Кожевенная л., 18, комм-ры т.т. 542-83, 569-33, 580-56, 580-57 и 580-58.

Управление — упр. Коршунов К. Н., т. 163-77, техн. дир-ор Скорчеллети В. К., комм. дир-ор Ингельман А. А. **Канц-ия** — зав. Денисов И. И. **Корабельн. бюро** — зав. Казин Л. Х., гл. инж. Гойнкис П. Г. **Отд. подводн. плав.**—зав. Малинин Б. М., инж. Панкович П. Ф. **Мех.-бюро** — зав. Верпандер С. К., гл. инж. Руберовский К. И. **Электро-техн. бюро** — зав. Барсуков А. Я., гл. инж. Наумов В. Г. **Комм. отд.**—зав. Хватов М. И. **Фин.-сч. отд.**— зав. Лангелен В. Б.; гл. бухг. Иванов Н. С.

2) **Отделение им. Марти, Балтийского завода** (б. Адмиралт. зав.). Галерный О-в, наб. р. Фонтанки, 203, т.т. 145-96, 553-59 и 578-01.

Управление — зав. Терлецкий К. Ф., пом. Черноморец Г. И.; упр. дел. Иванов А. А. **Судостр. п/о.** — зав. Григорьев Н. В. **П/о. норм. труда** — зав. Ро А. А. **Фин.-сч. п/о.** — зав. Мосенков Г. К. **Хоз. п/о.** — зав. Федоров А. Ф.

3) **Петроградский Гос. Орудийный, Оптический и Сталелитейный завод «Большевик»** (б. Обуховский). Село Александровское, т.т. 150-18 и 133-10.

Производит разного рода отливки стали, чугуна, меди и алюминия и изготовляет тракторы и предметы точной механики: нивелиры, теодилоты, бинокли и проч.

Управление — упр. Серов В. Д., зам. Ильин Ф. В., техн. дир-ор Дмитриев В. В.; инж-ры: Боков И. И., Глинка И. И., Гутман С. М, Демидов А. С., Жигулев Д. Ф., Костин Г. И., Кронлак И. Э., Крутов К. К., Кузьмин Н. И., Куландин А. И., Марциновский М. М., Меркулов В. П., Мурнпов М. И., Нагоров А. В., Парецкий С. В., Рыбар А. А., Сазонов В. П., Смирнов М. Н., Солодилов К. С., Тихобаев П. Н., Чернявский К. К., юриск. Шкроб С. И., бухг. Павлов Ф. Г. **Завком** — предс. Субоч М. У.

4) **Петроградский Гос. Радиотелеграфный завод им. «Коминтерна» (Радиозавод).** В. О., Гребной порт, т.т. 568-25 и 150-20.

Управление — упр. Ильичев В. И., зам. Маслюк М. Е., техн. дир-ор Бранлко П. П., упр. дел. Рубановский М. А., главн. бухг. Максимов А. А. **Техн. бюро** — зав. Циклинский Н. Н., инж-ры: Волынкин В. И., Гуров В. А., Макаревский Г. Н. и Львов Ф. И. **Произв. отд.** — зав. Жилинский М. А. **Завком** — предс. Толикин Н. А., секр. Иванов Г. Ф.

5) **Петроградский Трубочный завод им. Всероссийского Старосты т. Калинина. (Петрубзав.).** О-в Голодай, Уральская, 1, т. 150-19.

Управление — упр. Левандовский И. Б., зам. Лебедев К. Ф., техн. дир-ор Савотеев В. Д., комм. дир-ор Журавлев В. И., упр. дел. Жеребцов В. П., инж-ры: Левковцев М. Ф., Кербиай С. А., Сигов В. А., бухг. Минаков И. М. **Школа Фабзавуча**—зав. Огурцев А. Ф. **Завком** — предс. Владимиров, секр. Бокарев.

6) **Петроградский Гос. Трубочный завод «Красная Звезда».** Выборгская наб., 21, т.т. 542-59 и 579-36.

Управление — упр. Гапонов Г. М., пом. Лебедев К. Ф., упр. дел. Тургенев В. Я., инж. Уговиц Е. А., бухг. Медовиков В. С. **Комм. ч.** — зав. Шпенеман О. О. **Труб. отд.** — зав. Гельднер В. А. **Гильз. отд.**— зав. Иванов С. И. **Механич. отд.** — зав. Иванов Н. С. **Вспомог. отд.** — зав. Богатко И. А. **Техн.-норм. отд.** — зав. Нахман В. М. **Техн. бюро** — зав. Булавский Н. А. **Хоз. ч.** — зав. Семенов М. С., **Школа фабзавуча** — зав. Звержхановский Н. Г. **Завком** — предс. Соловьев Н. П., секр. Веселов М. И.

7) **Гос. Механический завод «Зенит»** (б. Р. Ветцер). Ул. Красных Зорь (б. Каменноостровский пр.), 58, т. 530-99. **Ликвидком.** — предс. Макаев.

8) **Петроградский Гос. Механический Артиллерийский завод «Арсенал» (Петрогосмехартзавод).** Симбирская, 1/3, тел. 542-60.

Управление — упр. Теалане А. К., техн. дир-ор Кононенко В. Ф., комм. дир. Маркарянц М. Г., гл. бухг. Волчанский Г. М. **Завком** — предс. Плотников Л. В., секр. Диомин В. И.

9) **Сестрорецкий Оружейный им. тов. Воскова завод.** Сестрорецк, Петрогр. г., пл. Свободы (бывш. Петропавловская), т.т. 159-74 и 156-23, по Сестрорецку — т. 19.

Управление — упр. Васильев В. А., зам. Яковлев И. И., техн. дир-ор Храбров И. М., комм. дир-ор Кузьмин М. Д., гл. бухг. Черных А. Г., упр. дел. Малышев, М. М., **Техн. отд.** — зав. Тиканов Г. С. **Завком** — предс. Озолин Ф. И., секр. Востриков Н. П.

10) **Охтенский завод Взрывчатых Веществ им. т. Авдеева.** Ст. Ржевка, Ирин. ж. д., т. 134-39.

Управление — упр. Авдеев И. А., зам. Гусев В. И., **Техн. ч.** — упр. Яковлев Ф. Ф., гл. инж. Левандовский В. В., **Гл. хим. лаб-ия** — зав. Голубицкий Н. Я., архит. Аверьянов В. М., мех. Фракман Г. И. **Хоз. ч.** — упр. Маркарянц В. В., гл. бухг. Стейскало К. И. Упр. дел. и юриск. Вейман А. Г. **Завком** — предс. Панкратов С. Д., секр. Козлов К. Ф.

11) **Шлиссельбургский Пороховой завод им. т. Морозова.** Ст. Дунай, Ириновской ж. д.

Управление—упр. Чекалов И. М., зам. Смирнов В. А., техн. дир-ор Скасырский И. Б., комм. дир-ор Стельмашук В. А., гл. бухг. Вавилов А. И., упр. дел. Купер-штейн Л. М. **Завком** — предс. Павлов.

12) **Гос. Авиационный завод «Красный Летчик».** Строгановская наб., 1, т.т. 131-14 и 584-42.

Управление — упр. Афанасьев Н. А., упр. дел. Смолкин М. С., юриск. Елфимов А. С. **Техн.-произв. ч.** — зав. Сивальнев Е. Н. **Техн. ч.** — зав. —. **Крестовский аэродром** — зав. Эргант К. К., инж-ры: Виганд К. А., Михельсон Н. Г., Самсонов П. Д. **Производ. отд.** — зав. Зверев В. Е. **Комм.-хоз. ч.** — зав. Заблоцкий С. А., гл. бухг. Штурбин П. С., пом. Криницкая Н. Е. **Хоз. отд.** — зав. Вельте Б. Б. **Ремонтн. маст.** — зав. Зобнин А. В. **Школа Фабзавуча** — зав. Лазарев А. Ф. **Завком** — предс. Старцев Ф. И., секр. Ростовский С. В.

13) **Завод Военно-Врачебных Заготовлений «Красногвардеец».** Аптекарский О-в, Аптекарский пр., 5/7, т.т. 182-55 и 150-22 комм-ры.

Управление — упр. Вильгельмсон Г. А., зам. Смирнов И. М., техн. дир-ор Берковнч Я. И., коммерч. дир-ор Хавкин П. Б., упр. дел. Ильин В. В., юриск. Денисьев В. И. **Техн. отд.** — зав. Соколов В. В. **Мат. отд.** — зав. Демин К. Н. **Хоз. отд.**— зав. Шмедков И. И., гл. бухг. Нюгольм П. П., пом. Лещев Н. И., **Завком** — предс. Пирушкин П. П., секр. Соколов Ф. В.

14) **Петроградский Гос. Минный завод «Торпедо»** (не работает). Наб. Фокина (б. Сампсониевская наб.), 3, т. 582-70.

Управление — упр. Петров В. С., пр. ч. 11—2 ч.; уполн. РКСМ Мейер К. Ф., пр. ч. 10—2 ч.

15) **Ульяновский Пороховой и Взрывчатых Веществ завод** (б. Виннер). Ст. Саблино, Окт. ж. д.

Управление — упр. Алексеев К. А., техн. дир-ор Томчук Ф. К.

ГАЛОШИ
Пр. 25 Октября, 108, тел. 188-45. В. Ю. ОРЛОВ. Гостиный Двор, 44, тел. 143-19.

ГОС. ЛЕСОПРОМЫШЛЕННЫЙ И ЛЕСОЭКСПОРТНЫЙ ТРЕСТ СЕВЕРО-ЗАПАДНОЙ ОБЛАСТИ («ПЕТРОЛЕС»).

Кан. пис. Грибоедова, 2/6, т.т. 562-75, 562-76, 548-89 — комм.

Нач. Рудаков И. Г., зам. Соболев С. А., пом. Герцберг А. В., **Упр-ние дел.** — упр. дел. Норвид Ф. Ф., пом. Масленников А. А., **Отд. личн. состава** — зав. Матусевич П. П., юриск. Трепицин И. Н., **Бухг-ия** — гл. бухг. Коба С. В., пом-ки: Поляк С. А., Баньянин Д. Л., фин. инсп. Гиттис Ю. М., **Заготов. и заводск. отд.**— зав. Баскаков Е. Д., **Отд. внешней торг.** —зав. Рейнберг С. А., **Транспортн. отд.**— зав. Кушкин М. З., **Ново-Портовск. участок** — нач. Кузин В. И., **Отд. внутрен. торговли** — зав. Кацман Л. А., **Лесной п./о.** — зав. Колотов Г. И., **Угольный п./о.** — зав. Самойлов А. В., **П./о. закупок** — зав. Орвид В. И., **Бумажный п./о.** — зав. Парижер С. С., **Ревизионн. ком-ия** — предс. Янушкевич К. И., секр. Азров А. Ф., **Местком** — предс. Орлов В. И., секр. Углова А. О.

В состав треста входят: лесопильные зав., районные к-ры, биржи и склады:

1) **Лесопильный Крестовский зав. им. Калинина.** Б. Зеленина, 43, т. 561-01.
Зав. Серебров А. П.

2) **Бородинская лесная биржа № 1.** Бородинская, 13, т. 529-85.

3) **Бородинская лесная биржа № 2.** Бородинская, 10.
Зав. Синкель А. П.

4) **Василеостровская лесная биржа.** О-в Голодай, Уральская, 9, т. 578-44.
Зав. Кузнецов Т. П.

5) **Выборгский лесной склад.** Выборгская наб., 17, т. 542-19.
Зав. Бросин Н. И.

6) **Волынкинская лесная биржа.** Б. Грязный о-в, 7/9.
Зав. Бодрихин И. А.

7) **Ново-портовский лесной склад.** Новый порт, т. 534-16.
Зав. Кузин В. И.

8) **Склад 2-го района** (б. Захарова). Пр. Юного Пролетария (б. Старо-Петергофский пр.), 27.
Зав. Шеляпин Е. Н.

Кроме того, в состав треста входят 18 иногородних лесопильных заводов, 7 районных контор и, согласно постан. СТО СССР 15/IX с. г., с 1 авг. 1923 г. в состав Петролеса влился **«Петроуголь»**.

ГОС. ПИЩЕВОЙ ТРЕСТ СЕВЕРО-ЗАПАДНОЙ ОБЛАСТИ (ПИЩЕТРЕСТ).

Пр. 25 Октября (б. Невский), 27, т. 142-58.

Правление — предс. Михельсон А. Ф., т. 146-35, пр. ч. 10—1 ч., члены: Лавров Н. И., т. 146-35, пр. ч. 1—4 ч. и Куклин А. И., т. 146-35, пр. ч. 12—3 ч., Попов В. С., т. 142-58, секр. Чернов Л. М., юриск. Фарбштейн А. И., т. 142-58, пр. ч. 1—4 ч.; **Адм. отд.**—зав. Левин М. Ю., т. 142-58; **Техн.-произв. отд.** — зав. Голянт Б. Я., тел. 186-75; инж. Косюра П. С., арх. Вальтер А. Г.; **Отд. бухг.** — гл. бухг. Наумовский И. А., т. 562-23; **Комм. отд.** — зав. Панов Н. Н., т. 158-43, пр. ч. 12—3 ч., зам. Алисов Л. В., секр. Азерникова С. К., **Калькул. п/о.** — зав. Клячко М. Е., т. 142-58; **Трансп. п/о.** — зав. Рубцов П. А., т. 186-75; **п о. снабж.** — вр. зав. Давыдов С. М., т. 186-75; **п/о. продаж** — зав. Паэгле П. Я., пом. Крамер Г. И., т. 550-96; **Местком**—предс. Азерникова С. К., секр. Владимиров А.В., т. 158-43.

Иногородние и городские пр-тели и коммивояжеры Пищетреста:

1) **Госсельсиндикат** — Москва, Верхние торговые ряды — пр-ство для г. Москвы и Московской губ.

2) **Квашенинников М. И.** — г. Торжок, Тверской губ., Новгородская (Соборная), 8/10 — коммивояжер для г. Твери и Тверской губ.

3) **Сальман Я. Л.** — 8-я Советская (б. Рождественская), 21 — коммивояжер для Екатеринбургской, Тюменской, Омской, Томской, Барнаульской, Ново-Николаевской и Оренбургской губ.

4) **Ольха А. Я.** — пр. 25 Октября (б. Невский), 170, т. 527-60 — коммивояжер Казанской, Симбирской, Самарской, Саратовской, Царицынской, Астраханской, Воронежской, Тамбовской, Пензенской и Рязанской губ.

В состав Пищевого Треста входят конфектные, шоколадные и макаронные фабрики, маслобойные, колбасный, пивоваренный, дрожжевой, минеральный и солений заводы, а также др. пр-тия по изготовлению продуктов питания.

1) **1-я Конфектно-Шоколадная ф-ка им. Самойловой** (б. Жорж Борман). Пр. Маклина (б. Английский), 16, т.т. 578-96 и 527-81.

2) **4-я Конфектно-Шоколадная фабрика «Красный Кондитер»** (б. Карл Бездека). Балтийская ул., 59, т.т. 580-17 и 527-82.
Управление — упр. Михалев Н. П., пом. Рекстин И. П. и Киселев В. В.; **Техн. ч.** — зав. Шанин И. К., гл. бухг. Керстен А. И., **Фабком** — предс. Федорова О. Н., секр. Петрович А. Г.

3) **1-й Маслобойный завод «Красная Звезда»** (б. «Астра»). Обводный кан., 78-а, т. 527-88.

4) **2-й Маслобойный завод** (б. Российского О-ва). Курляндская, 32, т. 587-27.
Управление 1-го и 2-го зав-ов — упр. Гоппе А. Г., зам. Елкин А. Ф., упр. дел. Соломко П. С., бухг. Шаронов С. Н. **Техн. ч.** — зав. Гендрихсон В. Р.

5) **1-й Гос. Колбасный завод им. тов. Стружкина** (б. Бр. Парфеновых). Киевская, 10-б, т. 527-83.
Правление — упр. Щекин И. А., бухг. Никифоров К. Я., **Завком** — предс. Шенин С. С., секр. Солнцев С. А.

6) **1-я Гос. Макаронная ф-ка им. тов. Воровского** (б. Иванова и Гольдберг). Международный пр. (б. Забалканский), 128, т. 575-27.
Управление — упр. Ефремов В. П., бухг. Русинов В. Н., **Фабком** — предс. Авдеев С. В.; секр. Тихонов И. И.

7) **2-я Макаронная ф-ка «Свобода»** (б. Блигкен и Робинсон). Лиговская, 52, т. 527-84.
Управление — вр. упр. Гофман Р. Р., бухг. Лебедев М. Н., **Фабком** — предс. Исаков Е. Н.

8) **Дрожжевой завод** (б. Калинкинское Т-во). Курляндская, 45, т. 527-86.
Управление—упр. Рыжик М. А., пом-ки Епифанович В. В. и Хохловский М. И., бухг. Аронович С. С.

9) **1-й Гос. завод Искусственных Минеральных Вод «Красный Труженик».** Парк им. Ленина (б. Александровский парк), 3, т. 527-85.
Управление — вр. и. об. упр. Бенинг А. Э., бухг. Храмов Х. Х.; **Завком**—предс. Прокофьев В. П.

10) **1-й Гос. Консервный завод.** Троицкий пр., 6, т. 527-87.
Управление — упр. Гофман Р. Р, бухг. Сергеев В. И.

11) **Гос. Пивоваренный завод «Вена».** Пр. Михаила Архангела, 23, т.т. 575-26 и 562-09.
Управление — упр. Воробьев А. П., гл. бухг. Демин Д. В.; **Произв. ч.** — зав. Шпильде Г. К.; **Хоз. ч.** — зав. Бианки П. П.; **Завком** — Игдалов, Семенов, Щербаков, Овчинников и Мамаев.

12) **Пивоваренный завод** (б. Дурдина). Обводный кан., 171, т. 586-98.
Управление — зав. Жибурт В. И.

13) **Завод по заготовке солений** (б. Штурм). Дегтярный пер., 5.
Управление — упр. Семенов В. И., бухг. Коробов И. Н.

14) **Макаронная ф-ка** (б. Левина), М. Охта, Новая, 20/40.
Управление — зав. Максимов М. В.

ГОС. СЕВЕРО-ЗАПАДНЫЙ ОБЛАСТНОЙ ТРЕСТ СПИРТОВОЙ ПРОМЫШЛЕННОСТИ (СЕВЗАПСПИРТОТРЕСТ).

Ул. комп. Чайковского (б. Сергиевская, 17), т. 550-55.

Ликвидационная Комиссия — предс. Милейковский Ю. Л., зам. Зубжицкий Н. А., чл. Оглоблин В. Н., секр. Ельевич С. И., юрискон. Ельевич М. И., гл. бухг. Страшель А. И., бухг-ры: Мамаев М. Г. и Жоржен Н. Г.

СЕВЕРО-ЗАПАДНЫЙ ОБЛАСТНОЙ СПИЧЕЧНЫЙ ТРЕСТ (СПИЧТРЕСТ).

Пр. 25 Октября (б. Невский), 70, т.т. 564-51, 564-71 и 150-54.

Правление — предс. Воробьев И. П., т. 150-54, зам. Гросман С. Б., чл. Грачев Н. П., упр. дел. и юриск. Меншуткин В. В., **Канц-ия** — зав. Самойлов И. А., гл. бухг. Яхонтов С. И., **Произв. отд.** — зав. Герасимов А. Г., **Торг. отд.** — зав. Бернштам Л. А., т. 564-71, **Лесн. отд.** — зав. Боев М. В.

В состав треста входят спичечные фабрики:

1) **Ф-ка им. т. Ленина** (б. «Ираида»). С. Грузино, Новгородск. у.
Упр. Соломонов Р. Б., пом. Баляснников Н. Л.

2) **Ф-ка «Пролетарское Знамя»** (б. «Солнце»). Ст. Чудово, Окт. ж. д.
Упр. Савельев Н. Ф., пом. Боев В. В.

3) **Ф-ка «Красный Октябрь»** (б. «Волхов»). Селищенские казармы, Новгородского у.
Упр. Зубов Д. Г., пом. Кунский А. С.

4) **Ф-ка им. т. «Демьяна Бедного»** (б. «Сфинкс»). Чернево, Гдовского у.
Упр. Францкувас И. А., пом. Куликов И. А.

5) **Новоладожская соломковая ф-ка** (не работает). Нов. Ладога, Волховск. у.
Упр. Дениссен Г. А.

б) Государственные Петроградские Тресты и Об'единения.

ОБ'ЕДИНЕННЫЙ ГОС. АККУМУЛЯТОРНЫЙ ЗАВОД (ПЕТРОАККУМУЛЯТОР).

Ул. Грота, 6, т.т. 178-57 и 142-67.

В состав об'единенного завода, действующего на правах треста, входят заводы: б. Тюдор, б. Тэм и б. Рекс.

Управление — упр. Меднис В. Я., т. 178-54, пом-ки: Фейгельсон Е. Г., т. 142-67 и Афанасьев А. М., т. 178-57; **Комм. ч.** — упр. Абрамсон Б. А., т. 142-67, упр. дел. Сосник Н. Ф., т. 142-67, гл. бухг. Павлов П. В., т. 142-67; **Отд. норм.** — зав. Мокеев, А. Н. т. 178-57; **Произв. ч.** — зав. Кибер Э. А.; **Отд. снабж.** — зав. Лефтер П. А., **Калькул. отд.** — зав. Шередеко А. Р.; **Отд. заказ.** — зав. Свилле К. Х.; **Хоз. ч.** — зав. Козлов, П. А.; **Завком** — предс. Богданов Ф. С., секр. Дивеев Н. В.

ГОСУД. ТРЕСТ ЗАВОДОВ ДЕРЕВООБРАБАТЫВАЮЩЕЙ ПРОМЫШЛЕННОСТИ Г. ПЕТРОГРАДА И ГУБЕРНИИ (ПЕТРОДРЕВТРЕСТ).

Пр. 25 Октября (б. Невский), 5, т. 171-88.

Правление — предс. Истомин С. И., т. 164-13, зам. Левит С. А., т. 155-32, чл. Линдес А. Ф., т. 585-69, кандид. Седлецкий В. В., упр. дел Квар Г. Ф., т. 171-88; **Канц-ия** — зав. Пекер М. И., юриск. Соломон С. М.; **Комм.-хоз. отд.** — зав. Иселовский И. Г., т. 155-32, пом. Меркель М. А.; гл. бухг. Мухин Ф. Н., т 558-66; **п. о. Снабж.** — зав. Никельбург М. И., аг-ты: Кривошеев Ф. Е., Малинин В. С. и Южанин А. Ф.; **Техн.-производственный отд.** — зав. Седлецкий В. В., т. 171-87, зам. Бенхер М. М.; **Произв. п./о.** — зав. Рейдель А. И., **Техн. п./о.** — зав. Меерсон С. Л., инж-ры: Гессен В. М., Китроский Л. И. и Перл И. В., техн. Сатаров Д. В.; **Лесозаготов. отд.** — зав. Афонькин Н. М., т. 156-84, пом. Тимофеев А. П.; старш. контрол. Петров А. В., делопр. Лосев Ф. С.; **Местком** — предс. Красильников Ф. М., зам. Алешин А. М., секр. Жегалин М. И.

В состав треста входят:

1) **Гос. Лесопильный зав. им. Бухарина** (б. Брандт). Б. Охта, наб. р. Охты, 40/1, т. 531-38.

Управление — зав. Шубин Н. С., бухг. Коряков Я. А., механ. Кутаркин А. Р.; **Завком** — предс. Николаев В. Н., секр. Вальтонан В. Д.

2) **Гос. Лесопильный зав. им. Володарского.** Пр. с. Смоленского, 46, т. 531-36.

Управление — зав. Евтифьев В. А., пом. Прокофьев Г. И., бухг. Любомиров В. В.; техн. Бирюков П. Л.; **Завком** — предс. Зайцев С. Ф., секр. Трофимов А. Г.

3) **Гос. Лесопильный зав. им. Рыкова.** Старо-Деревенская (б. Благовещенская). 113/40, т. 153-39.

Управление — зав. Климков А. В., пом. Маргачев С. А., бухг. Иконников М. Я.; **Завком** — предс. Сафронов А. В., секр. Иванов А. А.

4) **Гос. Лесопильный зав. «Советский».** Петровск. о-в, Ольховая, 1, т.т. 146-20 и 190-83.

Управление — зав. Корнилов А. Ф., бухг. Ефимов К. И.; **К-ра** — зав. Стариков Г. Н.; **Завком** — предс. Охапкин П. С., секр. Тихонов Н. П.

5) **Гос. Лесопильный зав. им. Толмачева.** Ст. «Толмачево», С.-З. ж. д.

Зав. Жуков Д. Ф.

6) **Дивенский Лесопильный цех** при зав. им. Толмачева.

Зав. Жуков Д. Ф.

7) **Волховской Гос. Лесопильный зав. им. Троцкого** (б. Гостинопольский). Гор. Волхов, Мурманск. ж. д.

Зав. Руденко А. Д.

8) **Лавский Шашечный зав. им. Аврова.** Ст. Шальдиха, Шлиссельбургск. у.

Зав. Чернов М. П.

9) **1-я Гос. ф-ка Художественной Мебели им. Воскова. 12 Красноармейская** (б. 12 рота), 26, т. 547-64.

Управление — зав. Сиффер К. К.; **Произв. отд.** — Кузнецов А. В., бухг. Садиков К. С., **Фабком** — предс. Флагин А. А.

10) **Гос. Художественно - Деревообделочный зав. им. Степана Халтурина.** Петроградск. стор., Карповка, 27, т. 137-15.

Упр. Лалов П. И., пом. Маямсен А. А.

11) **Гос. Деревообделочный и Экипажно-Обозный зав. им. Троцкого.** Калашниковск. наб., 86, т. 134-59.

Управление — упр. Легачинский С. И., пом. зав. Зимин Е. И., пом. Гурвич Б. Г., бухг. Лит С. Г., механ. Дружинин И. И.

12) **Гос. Фортепианная ф-ка им. Луначарского.** Б. Вульфова, 15, т. 534-41.

Зав. Бернер Ф. И., зам. Мейер Г. К., бухг. Семечкин В. А.; **Матер. ч.** — зав. Варфоломеев Л. В.

13) **2-я Гос. Фортепианная ф-ка.** В. О., 8 лин., 63.

Зав. Бернер Ф. И.

14) **3-я Гос. Фортепианная ф-ка.** В. О., 13 лин., 78.

Зав. Бернер Ф. И.

15) **4-я Гос. Фортепианная ф-ка.** Глиняная, 7.

Зав. Леострин Г. К.

16) **6-я Гос. Фортепианная ф-ка.** 6 Красноармейская (б. 6 рота), 7.

Зав. Сиффер К. К.

17) **1-я Лесная Биржа Петродревтреста.** Международный (б. Забалканский) пр., 98, т. 557-19.

Зав. Смесов Г. И.

18) **2-я Лесная Биржа Петродревтреста.** Обводный кан., 36/38, т. 537-38.

Зав. Якухин И. Я.

19) **3-я Лесная Биржа Петродревтреста.** Б. Охта, Гусева, 17, т. 567-66.

Зав. Котов Г. П.

20) **Универсальный маг.** Пр. 25 Окт., 64, т. 558-74.

Зав. Бэм О. Я.

ПЕТРОГРАДСКИЙ ГОСУД. КИРПИЧНЫЙ ТРЕСТ (ПЕТРОКИРПИЧТРЕСТ).

Тучкова наб., 2-б, к. 93, комм. Промбюро-Кирпичный трест.

Правление — предс. Обет П. И., чл. Ценке В. И., секр. и юриск. Якимов Ф. Н., упр. дел. Фролов Б. К., гл. бухг. Безруков Н. В.; **Местком** — предс. Ломакин В. С.

В состав треста входят кирпичные заводы:

1) **Завод № 3/4 «Красный Кирпичник».** С. Усть-Ижора, междугород. тел. Усть-Ижора № 22.

Управление — упр. Щипцов С. М.; **Завком** — предс. Петров М. М.

2) **Завод № 5/8 им. т. Свердлова.** Усть-Ижора, междугород. тел. Усть-Ижора № 20.

Упр. Инюшин А. П.; **Завком** — предс. Арабей П. А.

3) **Завод № 6 им. Чекалова.** Усть-Тосно, Петроградск. у.

4) **Завод № 9 «Победа».** Колпино, Троцкого у. Междугород. тел. Колпино № 37.

Упр. Щипцов С. М.; **Завком** — предс. Торопов И.

5) **Мелоплавильный завод «Красная Заря».** М. Охта, дер. Клочки, пр. бер. Невы № 58.

Упр. Кампус И. К.

ПЕТРОГРАДСКИЙ ГОС. ТРЕСТ КОЖЕВЕННОЙ ПРОМЫШЛЕННОСТИ («ПЕТРОКОЖТРЕСТ»).

Ул. Герцена (б. Морская), 51, т.т. комм. 554-56, 576-82 и 576-83, гор.: 546-95, 146-49 и 543-23.

Правление — предс. Алексеев И. А., зам. Росин А. З., чл. Городинский И. М., секр. Шкляр В. П., упр. дел. и юриск. Ганц Л. О.; юриск. Цимбал С. Л.; **Отд. личн. сост.** — зав. Вальтер Н. А., ст. инсп. Вейланд П. О.; **Хоз. ч.** — зав. Иванов К. Г., **Бухг-ия** — гл. бухг. Хабаров Н. Е., пом. Иванов С. А.; **Техн.-произв. отд.** — зав. Магид М. О., пом. Бредис А. И., кож. инсп. Тверской В. М., техн. инсп. Тверской Л. М.; **Лабор-ия** — зав. Сивков А. А.; **Торг. отд.** — зав. Плускне М. Х.; **п./о. розн. маг.** — зав. Кублацов Н. В.; **Сырьев. отд.** — зав. Чернов Д. И., **Кассово-расчетн. отд.** — зав. Рязанцев Н. М., пом. Тубянский И. Д.; **Трансп. п./о.** —зав. Витенберг Я. М.; **Местком**—предс. Максимов А. В., секр. Спротинин Я. Н.

В состав треста входят фабрики производства обуви и кожевенные заводы:

1) **Ф-ка Механического Производства обуви «Скороход» им. т. Як. Калинина.** Заставская, 15, т.т. 563-63, 563-64, 551-74; комм-ры 165-52, 554-61.

Управление — дир-ор Шумилин Н. М., т. 551-74, техн. рук. Тимофеев П. Р., упр. дел. Слоним Д. А., т. 563-63, гл. бухг. Финогенов С. Я.; **Инж. отд.** — зав. Романов Н. Г., пом. Михайлов; **Произв. к-ра** — зав. Дагиев Л. О.; **Фабзавуч** — гл. руков. Кришко И. А.; **Отд. снабж.** — зав. Истомин Д. Ф.; **Хоз. ч.** — зав. Миллер Т. И.; **Кож. завод** — зав. Раушенбах В. Я., консульт. Егоркин Н. И.; **Расч. к-ра** — зав. Соболев; **Тарифн. отд.**—зав. Туманов; **Фабзавком** — предс. Кок И. К., секр. Гладышев.

2) **Гос. Кожевенный завод «Марксист»** (б. Осипова). В. О., Голодаевский пер., 3, т. 147-02.

Управление — Дир-ор Большаков Н. Н., упр. дел. Варницкий П. М., тех. рук. Грудинин Н. Ф., гл. бухг. Смирнов И. И.

3) **Гос. Кожевенный завод им. Радищева** (б. Брусницына). В. О., Кожевенная л., 27, т. 540-01.

Управление — дир-ор Ершов А. Е., упр. дел. Лыдкин Н. К., техн. рук. Головин Н. П., бухг. Герасимов Н. П. и Ковальский У. М.; **Лабор-ия** — зав. Чернухин В. П.; **Завком** — предс. Липатов В. Н.

4) **Гос. Кожевенный завод «Коминтерн»** (б. Петрова). В. О., Кожевенная л., 1-4, т. 540-03.

Управление — дир-ор Яковлев Е. Я., гл. бухг. и упр. дел. Митрофанов Н. Г., инж. техн. рук. Аринштейн В. Н.; **Произв. отд.**—зав. Блюм Л. С., **Лабор-ия** — зав. Пантелеев И. Н.; **Хоз. ч.**—зав. Якушев В. А.; **Завком** — предс. Гайдуков С. А.

5) **2-я Гос. Шорно-Футлярно-Чемоданная ф-ка им. Бебеля** (б. Бехли). Ул.

ИГРАЛЬНЫЕ КАРТЫ
Пр. 25 Октября, 108. тел. 168-45 В. Ю. ОРЛОВ. Гостиный Двор, 44.

Моисеенко (б. Б. Болотная), 22, т. 142-95.

Управление — дир-ор Ульянов А. В., врид. гл. бухг. Никитин А. А., техн. рук. Варницкий Е. М.; **Фабком**—предс. Смольский.

6) **Тексовый завод «Октябрьская Революция»** (б. Эллинсон). М. Охта, Сергиевская, 6, т. 149-13.

Управление — дир-ор Козич Н. С., зам. Озолин М. И., гл. бухг. Милаковский И. М.; **Завком** — предс. Зуев В. Н.

7) **Ф-ка Производства обуви «Победа»** (не работает). Цветочная, 7, т. 159-43. Зав. охраной Астратенко.

ПЕТРОГРАДСКИЙ ГОСУД. КРАСОЧНЫЙ ТРЕСТ (ПЕТРОГОСКРАСТРЕСТ).

Фонтанка, 19, т.т. 564-18 и 584-89.

Правление — дир-ор Шик А. О., т. 564-18; **Комм. отд.** — зав. Гольм П. И.; **Фин.-сч. отд.** — зав. Сабинин А. М.

В состав треста входят:

1) **Гос. Ультрамариновый завод «Республика».** Прав. б. Невы, 78, т. 568-85.

Управление — упр. Томберг Ф. Ф., зам. Петров А. В.; **Произв. отд.** — зав. Рейтер Ю. Р., бухг. Кабанов П. Г.; **Завком** — предс. Войта Л., секр. Александров. Н.

2) **Гос. Химический завод «Краситель».** Международный пр. (б. Забалканский), 132.

Управление — упр. Баг О. В., бухг. Гольм Р. И., делегат Евдокимова Н.

3) **Завод красок и лаков «Строитель».** Наб. Черной реч., 19/21, т. 583-59.

Управление — упр. Манусевич С. Я., делегат Балашева О. Д.

4) **Химический завод им. Менделеева.** Московское шоссе, 29/31.

Упр. Вебер К. К., делегат Крупенин В. Я.

5) **Гос. завод «Краскотер»** (не работает). Средняя Рогатка.

Упр. Блейер А. А.

ПЕТРОГРАДСКИЙ ГОСУД. ТРЕСТ КРОВЕЛЬНОЙ ПРОМЫШЛЕННОСТИ (ПЕТРОКРОВЛЕТРЕСТ).

Ул. Желябова (б. Б. Конюшенная), 15, т.т. 144-51, 581-96.

Правление — предс. Бабаев Н. А., члены: Крейцер Г. Д. и Борисов Н. Н., комм. дир-ор Сивко И. А., **Фин.-счетн. ч.** — зав. Вавресюк В. И., секр. Сухоцкий Г. Я.

В состав треста входят:

1) **Петроградская Гос. картоно-толевая ф-ка «Картонтоль»** (б. Наумана). Пр. с. Смоленского, 44, т. 579-11.

Управление — упр. Сулаков В. Н., техн. дир-ор Соколов С. В., бухг. Чтецов Б. Р.

2) **Петроградский Гос. Кровельный зав. «Руберойт».** Б. Охта, Ириновский пр., 57, т. 183-15.

Управление — упр. Тирронен Э. М., техн. дир-ор Кияницын С. А.

3) **1-я Азбестовая ф-ка** (б. Ольсен). Цветочная, 26, т. 530-94.

Управление — упр. Стопп И. Г., техн. дир-ор Фогт Ф. Ф., инж. Бер П. П., бухг. Бенк Е. И.

4) **Петроградский Гос. Толевый завод.** Международный пр. (б. Забалканский), 114, т. 528-66.

Упр. Мальцев А. Е.

ГОС. ТРЕСТ ПЕТРОГРАДСКИХ ЗАВОДОВ МАССОВОГО ПРОИЗВОДСТВА.

Ул. Желябова (б. Б. Конюшенная), 19/8.

Правление — предс. Тахтаев К. П., т. 150-07, зам. Петров Н. И., т. 590-99; юриск. Иоффе М. С.; **Техн.-произв. ч.** — зав. чл. Пр-ния Малышев Ф. И., т. 173-69; **Фин. часть** — зав. чл. Пр-ния Вольфберг К. В., т. 166-09, гл. бухг. Назаров И. А., т. 590-00; **Комм. часть** — зав. Пранге Г. И., т. 590-99, зав. Флит С. М., пом-ки: Федоров М. С. и Доброхотов В. И., т. 575-23; **Техн.-норм. отд.** — зав. Менаховский Л. А., т. 173-69, пом. Конкин Ф. Н.; **Под'отдел отчетн.** — зав. Тур В. Ф., пом. Андреев А. Ф., т. 173-69; **Канцелярия** — зав. Шпильберг Л. М., т. 591-01.

Трест об'единяет Государственные литейные, штамповочные и гвоздильные заводы:

1) **Петроградский Гос. Механическо-Штамповочный завод** (б. Промет). Полюстровская наб., 5-а, т.т. 146-50, 146-55.

Управление — упр. Смирнов А. М., пом. Кауфман А. М., гл. бухг. Иванов Ф. И.; **завком** — предс. Федоров В. Ф.

2) **Медно-Литейный Механический завод «Часовой Революции»** (б. Оуф). 8 Советская (б. 8 Рождественская), 20-22, т. 146-51.

Управление — упр. Красин И. Ф., гл. бухг. Перегримов П. Н.; **завком** — предс. Архипов А. И.

3) **Петроградский Гос. завод «Гидравлика»** (б. Зигель). Ул. Достоевского, 44, т. 146-52.

Упр. Мельников М. Г., гл. бухг. Тейхман А. О.

4) **Лопатно-Вилопрокатный зав. «Друг Крестьянина»** (б. Шпигель). 9 Советская (б. 9 Рождественская), 3/5, т. 146-53.

Управление — упр. Сорокин Г. Л., гл. бухг. Аверьянов А. А.; **завком** — предс. Гордеев П. П.

5) **Художественно - Штамповочный завод им. тов. Роменского** (б. «Эдуард»). 4 Советская (б. 4 Рождественская), 15, т. 146-54.

Управление — упр. Красин И. Ф., гл. бухг. Перегримов П. Н.; **завком** — предс. Коломенский А. П.

6) **Невский Гвоздильный завод им. лейтен. Шмидта** (б. Аристова). Общественный пер., 7, т. 553-54.

Управление — упр. Цауц К. А., гл. бухг. Коновалов П. Т.; **завком** — предс. Тимофеев Н. Т.

7) **Василеостровский Проволочно-Гвоздильный завод «Красный Гвоздильщик»** (б. Дюмо). В. О., 25 лин., 8, т.т.: 150-08 и 174-43.

Управление — упр. Неклюдов Г. И., пом-ки: Атманских С. Г. и Вибек К. А., гл. бухг. Шпиц И. И.; **завком** — предс. Пылев Н. И.

8) **Выборгский Механический завод** (б. Промет-трубочный) — не работает. Тихвинская, 13, т. 174-50.

Наблюдающий Кауфман А. М.

9) **Петроградский Гос. завод «Машиностроитель»** (б. Зигель) — не работает. Московское шоссе, 8.

Наблюдающий Шпильберг Л. М.

ПЕТРОГРАДСКИЙ ГОСУД. МАШИНОСТРОИТЕЛЬНЫЙ ТРЕСТ.

Ул. комп. Чайковского (б. Сергиевск.), 17, т. 580-91 и комм. Промбюро 83.

Правление — предс. Михайлов М. С., т. 551-77, зам. Куриленко К. Г., члены: Стырикович В. Л., т. 551-78, Гальперн А. Д., т. 138-54 и Пудалов А. Д., секр. Маковская Е. А., т. 568-27, юриск. Ельевич М. И.

Ревизионн. Комиссия — предс. Федосеев С. П., т. 580-18, члены: Иогансен Г. Г. и Аренштейн Н. А., секр. Гинцбург В. В.

Адм. отд. и Мат.-Хоз. часть — зав. чл. правл. Куриленко К. Г.; **П/о. снабжения**— зав. Ларионов Н. В., т. 572-69, пом. Елисеев С. И., инж. Фойгт П. А.; **п/о Труда** — зав. Пунский Я. М.; **Комм. отд.** — зав. чл. пр. Гальперн А. Д., т.т.: 580-92 и 588-06, пом. Дукельский А. Г., доверенн.: Кузьмин Н. В. и Константиновский Е. А., инж-ры: Белявский С. И., Титов В. И., Хинкус Я. С., Черногоров М. А.; **Финанс. п/о** — зав. Далинген Я. Я., пом. Гринев В. Н., бухг-ры: Беленко А. С., Блюменфельд И. С., Буров А. Н., Витковский А. А. и Парв Л. Я.; **Техн. отд.** — зав. чл. пр. Стырикович В. Л., зам. Гуревич Г. М., инж-ры: Залесский А. Н., Малеев А. Е., Бобровщиков С. А., Рейхгард Н. О., Титов В. А. и Щеглов М. А.; **Стат. п о.** — зав. Виткин С. Я.

Местком — предс. Куриленко В. Г. и секр. Буров В. М.

В состав треста входят инструментальные, литейные и машиностроительные заводы:

1) **Завод «Красный Путиловец»** (б. Путиловский). Ул. Стачек (б. Петергофское шоссе), 67, т.т.: 530-32, 581-85 и 159-17-комм.

Управление — упр. Афанасьев С. И., т. 568-26, зам. и техн. дир-ор Саблин В. Л., т. 581-85, ком. дир-ор Розовский О. Г., комм. 59, пом. техн. рук. Кожев А. И., гл. мех. Морозов Л. В., т. 530-31; **Адм. отд.**—зав. Степанов С. Г., т. 567-61; **Металлург. отд.** — зав. Захаров С. Н., комм. 66; **Вагонн. отд.** — зав. Корсак С. К., комм. 114; **Паровозн. отд.** — зав. Копытковский Д. Д., комм. 33; **Механ. отд.** — зав. Захаров Б. А., комм. 170; **Мат.-хоз. отд.** — зав. Зайченко Г. З., комм. 50; **Завком** — предс. Леошко И. Д., секр. Королев Н. М.

2) **Петроградский Металлический зав. крупного машиностроения** (б. Металлический). Полюстр. наб., 19, т.т.: 550-89, 542-58-комм.

Управление — дир-ор Винблад А. Ю., зам. Плеханов Д. Т., пом. Гельтман Э. И.; **Завком** — предс. Новиков Г. Е., секр. Богданов Ф. Е.

3) **Петроградский Гос. Машиностроительный зав. «Русский Дизель»** (б. Л. Нобель). Наб. Фокина (б. Сампсониевская), 15, т.т.: 142-69 и 581-87.

Управление — упр. Богомолов М. А., т. 581-87, техн. рук. Гурвиц С. Б., т. 537-12, упр. дел. Семенов А. И.; **Литейн. мастерск.** — нач. Троцкий Г. В.; **Завком** — предс. Петров М. В., секр. Шарыпин.

4) **Петроградский Гос. Механический зав. им. Карла Маркса** (б. Лесснер 2-й). Пр. Карла Маркса (б. Сампсон.), 78/80, т.т.: 142-68 и 548-51.

Управление — упр. Петров В. А., техн. рук. Холин И. Я., упр. дел. Китаев С. А., зав. личн. сост. Сакдорф Г. Г., гл. бухг. Дроздов В. Я.; **Отд. Норм. труда** — зав. Шульц Э. М.; **Техн. отд.** — зав. Пейбо А. И.; **Техн. к-ра** — зав. Платонов Б. Г.; **Расчетн. к-ра** — зав. Седова-Неволина М. В.; **Мат. отд.** — зав. Яковлев А. А.; **Завком** — предс. Петров Г. П., секр. Рощин П. К.

5) **Петроградский Гос. Литейно-Механический и Трубочный зав. «Экономайзер»** (б. «Атлас»). Шлиссельбургский

тракт, 10 верста, Муравьевск. пер., 3, т. 132-39.

Управление — упр. Соколовский Д. Л., пом-ки: Тарасов М. А. и Прейс В. Г., гл. бухг. Шмидт В. Ю., пом. Пушкина В. Г.; **Чугунно-литейн. мастерск.** — зав. Томан О. Ф.; **Инструмен.-ремонтн. мастерская** — зав. Самойлов А. Е.; **Сталелитейная мастерская** — зав. Посохин Г. П.; **Завком** — Калинин И. П., секр. Легков Н. Г.

6) **Петроградский Гос. Инструментальный зав. им. Энгельса** (б. Айваз). Ул. Энгельса (б. Выборгск. шоссе), 21, 23, 25, т.т. 534-71, 569-91.

Управление — упр. Иванов С. И., техн. дир-ор Трахтенберг Г. Г., пом. Гуревич И. М., гл. бухг. Федутинов Г. И., секр. Трофимов Н. А.; **Адм.-хоз. ч.** — зав. Фомичев С. Г.; **Инструм. отд.** — зав. Дмитриев Г. М.; **Машиностр. отд.** — зав. Горбачев И. Г.; **Текстильн. отд.** — зав. Корнильев Ф. М.; **Ремонт. отд.** — зав. Орлов А. А.; **Завком** — предс. Чеснов Н. К.

7) **Петроградский Гос. зав. пневматических машин «Пневматика».** В. О., 18 лин., 27-б, т. 162-29.

Управление — упр. Пенкин И. Н., зам. Оболенский В. И.; **Произв. отд.** — зав. Зайцев В. Т.; **отд. Норм. труда** — зав. Ветютнев Б. А., мех. Байер М. А.; **Завком** — предс. Воронин Ф. В., секр. Кузьмин М. В.

8) **Петроградский Гос. зав. «Красная Труба»** (б. сев. Трубопрокатн.). Шлиссельбургский тракт, 10 верста, Железнодорожная ул., 26, т. 558-10.

Управление — дир-ор Ларионов Н. П., **Гл. маст.** — инж. Новоспасский А. Ф.; **Завком** — предс. Циркович Н. В.

9) **Петроградский Гос. зав. «Интернационал»** (б. Артур Коппель) — не работает. Московское шоссе, 5, т. 560-83.

Упр. Сахаров Я. Б.

10) **Петроградский Гос. Станко-Строительный зав. им. Свердлова** (б. «Феникс»). Полюстровская набережн., 29-а, т.т.: 584-24, 560-81.

Управление — упр. Ренц О. Э., зам. Тоом А. К., бухг. Никульченко И. И.

11) **Петроградский Гос. зав. «Вулкан»** (не работает). Ул. Красного Курсанта (б. Б. Спасская), 28, т. 575-84.

Упр. Буслейко С. Ф.

12) **Автобаза Треста.** Полюстровская наб., 29, т. 568-81.

Зав. Куриленко В. Г.

13) **Конбаза.** Лесной пр., 8, т. 558-09.

Зав. Ильин Е. П.

14) **Базисный склад.** Полюстровская наб., 29-а, т. 584-24.

Зав. Егоров Д. Н.

ПЕТРОГРАДСКИЙ ГОС. МЫЛОВАРЕННО-ЖИРОВОЙ ТРЕСТ (ПЕТРОЖИРТРЕСТ).

Фонтанка, 19, т.т.: 584-89 и 564-18.

Правление — дир-ор Шик А. О., т. 564-18, зам. Зубжицкий Н. А., т. 564-18, упр. дел. Гальперштейн И. Г., т. 584-89.

В состав треста входят:

1) **Мыловаренный завод им. Карпова** (б. Жукова). Лиговская, 285, т. 548-96.

Управление — дир-ор Пантюхов Н. И., т. 171-52, зам. Дубравицкий С. С.; **Техн. ч.** — зав. Купчинский П. Д., бухг. Алексеев А. Г.; **Завком** — предс. Максимов В. М., секр. Федотов С. Ф.

2) **Гидрогенизационный завод «Саполин».** Волкова дер., Ново-Михайловская, 56, т. 155-00.

Управление — упр. Машкиллейсон Е. К., т. 548-95, зам-ли: Андреев А. В. и Никифоров Т. С., бухг. Бодров Н. П.; **К-ра** — зав. Матейко И. И.; **Завком** — секр. Жучков Н. П.

3) **Гос. Петроградская Химическая Лаборатория.** Пр. Красных Командиров (б. Измайловский), 27, т. 554-52.

Управление — зав. Рудник С. Г., зам. Голынский А. В., секр. Перль Б. А., бухг. Лебедев А. Н.

ПЕТРОГРАДСКИЙ ГОСУД. ПЕНЬКОВЫЙ ТРЕСТ (ПЕТРОПЕНЬКОТРЕСТ).

Пр. 25 Окт. (б. Невск.), 7/9, т.т.: 163-78, 176-70.

Правление — предс. Владимирский А. Л., т. 539-85, члены: Крашенинников Ф. Е. т. 163-79, и Варгазин А. А., т. 155-80, секр. Соснин Ф. Н., упр. дел. Гальперин С. И., т. 163-78; **Комм. ч.** — зав. Золотарь И. М., т. 176-70; **Фин. ч.** — зав. Самсонов И. А.; **Техн. ч.** — зав. Лебедев Н. Н.; **Пожарн. охрана** — нач. Куролесов Ф. С., т. 568-95; **Местком** — предс. Рапацкий М. И., секр. Соснин Ф. Н.

В состав треста входят след. ф-ки **в Петрограде:**

1) **Петроградская Гос. ф-ка «Канат»** (б. Гот). Петровский остр., Петровский пр., 6, т.т. 554-54, 180-89.

Управление — дир-ор Быков И. И., пом. Глубко В. Е., гл. бухг. Грабовецкий Э. Я.; **К-ра** — зав. Пингель Э. Ф.; **Фабком** — Петкевич Н. А., секр. Жилко С. Ф.

2) **Джуто-Ткацкая ф-ка «Работница».** Пр. Карла Маркса (б. Б. Сампсониевский), 30, т.т.: 156-51, 581-90.

Управление — дир-ор Косько К. Г., пом. Лейтман А. И.; **Техн. ч.** — зав. Новоселов В. Е.; **Фин. ч.** — зав. Чирьев С. И.; **Фабком** — предс. Никифорова М. А., секр. Федоров М. Ф.

3) **Шпагатная ф-ка «Нева».** Ул. Ленина (б. пр. Петра Вел.), 4, т.т. 156-52 и 589-07.

Управление — дир-ор Федоров А. Ф.; **Техн. ч.** — зав. Сидоров В. В.; **Произв. часть** — зав. Михайлов Ф. И.; **К-ра** — зав. Штофф Н. А., гл. бухг. Мирошников Н. Д.; **Фабком** — предс. Титов А., секр. Глубко И. В.

4) **Ржевское Отд. Канатной ф-ки.** Г. Ржев, Тверской губ.

Дир-ор Лебедев Ф. С.

5) **Климовское Прядильное Отделение.** Климовский посад, Гомельск. губ.

Дир-ор Гридин Н. М.

6) **Кулотинская Льно-Прядильно-Ткацкая фабрика.** Ст. Окуловка, Октябрьской ж. д.

Дир-ор Майоров И. С.

ГОС. ТРЕСТ РЕЗИНОВОЙ ПРОМЫШЛЕННОСТИ.

См. — **«Отделения Всероссийских и иногородних Трестов».**

ПЕТРОГРАДСКИЙ ГУБЕРНСКИЙ СЕЛ.-ХОЗЯЙСТВЕННЫЙ ТРЕСТ «ПЕТРОГУБСЕЛЬТРЕСТ».

Моховая, 40, т. 551-70.

Правление — предс. Пеллинен П. П., чл. Чекманов М. С.; **Адм.-хоз. отд.** — упр. Воскресенский Б. Д., пом. Самков М. С.; **Произв. отд.** — Яблонский Л. И., пом. Сурин Б. П.; **Бухг-ия** — бухг. Куренков Б. Н., пом-ки: Песин Е. Ю., Никифоров В. Н., ревиз.: Кулябко Ю. П., Нольман Н. А., Садовничий А. М.

В ведении треста находятся:

Центр. Молочный склад — Троицкая, 13, т. 591-42, кроме того, оптово-розничный склад в Старой Ладоге, Волховского уезда и **совхозы** в уездах Петроградской губ., в колич. 46, и группа огородов в Петрограде, в колич. 8.

ПЕТРОГРАДСКОЕ ГОСУД. СТЕКОЛЬНО-ПРОМЫШЛЕННОЕ ОБ'ЕДИНЕН. (ПЕТРОСТЕКЛОТРЕСТ).

Пр. 25 Октября (б. Невский), 5, т.т. 558-04, 549-41.

Правление — упр. Войтик А. И., зам. Виноградов Ф. С.; **Техн.-произв. ч.** — зав. Дубовский В. К.; **Коммерч. ч.** — зав. Сольц М. С.; **Фин.-сч. ч.** — зав. Афанасьев В. Д., гл. бухг. Фролов В. И., юриск. Косвен С. О., секр. Шавров В. Н., делопр. Михайлова А. А.

В об'единение входят стекольные заводы и зеркальн. фаб-ка.

1) **Стекольный зав. «Свобода».** Ст. Новоселье, С.-З. ж. д.

Врид. упр. Ландграф Ф. Г., Виноградов Ф. С.

2) **Стекольный зав. «Торковичи».** Ст. Оредеж, В.-Р. ж. д.

Врид. упр. Синица Т. И.

3) **Гос. зеркальная фабрика** (б. Франк). Деминская, 9, т. 572-11.

Зав. Фирсов М. А., пом-ки: Зевакин М. П. и Кузьминский Г. И., бухг. Кузьмин М. И.

ПЕТРОГРАДСКИЙ ГОСУД. СУДОСТРОИТЕЛЬНЫЙ ТРЕСТ (СУДОТРЕСТ).

Ул. Желябова (б. Б. Конюшенная), 5, т.т.: 563-52, 182-46.

Правление — предс. Антонов Н. И., т. 563-50, Старков И. И., т. 585-02, члены: Алексеев Т. С., т. 563-51 и Египтеос М. М., т. 567-32; **Ревиз. комиссия** — предс. Добржицкий В. Л., т. 585-78, члены: Стычинский Ф. С. и Эренберг Е. Ю., секр. Чакин И. В.; **Адм. отд.** — зав. Гейданов Е. А., т. 182-46; **Техн. отд.** — т. 567-32: а) **машиностр. бюро** — зав. Марков Н. И., зам. Керкис Е. Р., б) **судостр. бюро** — зав. Беляев П. Е., зам. Титов А. П., в) **техн.-норм. бюро** — зав. Авилов Н. Н., пом. Кур Г. Л.; **Фин.-сч. отд.** — т. 585-01, зав. Черников Г. В., Виллер А. Е., зам. Варшавский И. В.; **Отдел снабж.** — т. 164-28, зав. Данилов Д. Д., зам. Грачев И. П.

В состав треста входят судостроительные заводы и верфи:

1) **Невский Судостроительныый и Механический зав. им. Ленина.** Пр. с. Володарского (б. Шлиссельбургское шоссе), 1/8, т.т.: 150-16, 587-25 и 535-73 комм.

Управление — упр. Попенок Ф. Е., т. 150-16, пом. Водов А. М.; **Главн. к-ра** — зав. Чернов Н. В., гл. бухг. Хохлачев Ф. Я., т. 587-25; **Судостр. и паровозн. отделы** — зав. Каргополов В. П.; **Металлург. и ремонт. отделы** — зав. Селиванов Б. П.; **Отд. норм. труд.** — зав. Иосса И. А.; **Электр. станц.** — зав. Пламеневский К. И.; **Техн. к-ра** — зав. Иванов Ф. Ф.; **Мастерские** — зав.: Авик И. А., Мамин И. В., Фокин Н. С., Черно И. О.; **Завком** — предс. Кюлляйешинен К. К., секр. Пумпур П. Я.

2) **Завод «Красный Судостроитель»** (б. «Охта»). Б. Охта, Матросская слобода, 21, т.т.: 527-59 и 563-59.

Управление — упр. Костин А. А., т. 563-59, пом. Пастернак Я. С., т. 527-59; **Отд. нормир.** — зав. Абрамсон Д. В., зав.

РЕЗИНОВЫЕ ИЗДЕЛИЯ

конт. Детлов Е. Е., гл. бухг. Фомин С. С.; **Мастерск.** — зав.: Соболев Н. П., Найденов А. И. и Ильин И. А.; **Завком** — предс. Душенков И. М., секр. Кроньев П. С.

3) **Северная Судостроительная верфь.** Ул. Стачек (б. Петергофское шоссе), 31, т.т. 563-64, 563-55, 563-56.

Управление — упр. Мельник И. Ф., техн. дир-ор Корнилович В. Н., пом. Новиков А. В.; **Админ.-хоз. отд.** — нач. Волохов М. Е., гл. бухг. Собакин И. М.; **Мат. отд.** — зав. Королев П. А.; **Технич. к-ры** — нач.: Шиманский Ю. А., Брунс Э. Э., зав. отд. Бубнов Б. Л., Имшенецкий А. З., Красных Н. Т., Яковлев Г. Н.: **Фабзавком** — предс. Грейжа П. А.

4) **Усть-Ижорская Судостроительная верфь.** Ст. Усть-Ижора.

Управление — упр. Корнилович В. Н., пом. Сушкевич Н. М.; **мастерск.** — зав. Фрумкин Б. С., упр. дел. Смоленский Н. М.; **Завком** — предс. Комлев И. В., секр. Макаров А. Д.

5) **Северный Кислородно-Ацетиленовый завод (газовый).** Ул. Стачек (б. Петергофское шоссе), 81, т. 563-54.

Управление — упр. Курский И. И., бухг. Карнеев Н. Н.; **завком** — предс. Бузов А. И.

6) **Завод «Вперед»** (б. Роберт Круг).

О-в Голодай, наб. р. Смоленки, 19/21, т.т. 554-89, 579-06.

Управление — упр. Войшвилло В. И., зам. Брандиес Г. Ю., гл. инж. Андреев Н. В.; **Фин.-счетн. ч.** — зав. Третьяков П. А.; **Мастерские** — зав.: Приезжев П. А., Поликарпов А. И., Эрлих А. М., гл. бухг. Юргенс А. Ф.; **Завком** — предс. Назаров С. Е.

ПЕТРОГРАДСКИЙ ГОСУД. ТАБАЧНЫЙ ТРЕСТ (ПЕТРОТАБТРЕСТ).

Кан. писат. Грибоедова (б. Екатерининский), 18, т.т.: 541-25, 150-28, 541-59, 143-77, 143-79 и 167-12.

Правление — предс. Богданова А. Д., т. 541-25, чл-ны: Колибаб Е. И. и Танненберг Ф. Х., т. 541-25, упр. дел. Аллик Э. И., т. 150-28, секр. Меснек А. П.; юриск. Егиазаров И. В., т. 150-28; **Отд. норм. труда** — зав. Эбер П. И., т. 143-79; **Фин. отд.** — гл. бухг. Ага М. С., т. 143-79; **Торг. отд.** — зав. Вильчук В. Ф., т.т. 143-77 и 541-59; **Произв. отд.** — и. о. зав. Як Р. А., т. 143-77; **Отд. уч. снабж. и распр.** — зав. Андреев Д. С., т. 167-12; **Местком** — предс. Иванов Д. В., секр. Молчанова Е. Н.

При тресте организованы:

1) **Школа фабзавуча им. Троцкого.** Боровая, 34, т. 539-21, зав. Пахулин И. Ф. 2) **Убежище для престарелых героев труда Петроградской табачной промышленности.** Площ. Коммунаров (б. Никольская), 1, т. 535-57. Зав. Никитина А. Л.

В состав треста входят:

1) **1-я Гос. им. т. Урицкого табачная ф-ка** (б. Лаферм). В. О., Средний пр., 36, т.т.: 142-56, 147-40, 565-30 и 533-77.

Управление — упр. Герман О. С., пом-ки: Симонов Н. А. и Плисецкий Н. П., упр. дел. Шадовский И. Я., гл. бухг. Сергеев К. К.; **Произв.-техн. отд.** — зав. Гютине Г. А.; **Расч. отд.** — зав. Артемов Б. К.; **Фабком** — предс. Осипов Н. Г., секр. Федоров А. Н.

2) **2-я Гос. им. т. Усачева Табачная ф-ка** (б. Богданова). Ул. «Правды» (б. Кабинетская), 16, т.т.: 175-28, 142-55 и 147-41.

Управление — упр. Колибаб Е. И., зам. Пахулин И. Ф. и Рокитницкий С. Н., гл. бухг. Виноградов Н. П.; **Расч. отд.** — зав. Смоленский А. Т.; **Фабком** — предс. Постнов Н. П., секр. Алексеев А. К.

3) **3-я Гос. им. т. Троцкого Табачная ф-ка** (б. Шапошникова). Клинский пр., 25, т.т.: 142-54, 147-42, 147-83 и 571-84.

Управление — упр. Даннеман К. К., пом-ки: Смирнов П. С. и Михайлов А. С., гл. бухг. Немков А. И.; **Расч. отд.** — зав. гл. бухг. Шведов А. М.; **Комм. отд.**—зав Еремин П. Ф.; **Фабком** — предс. Грасо В. И., секр. Альновский А. Л.

4) **4-я Гос. Табачная ф-ка «Красная Табачница»** (б. Шапшал) — закрыта. Херсонская, 6, т.т. 541-26 и 147-44.

5) **5-я Гос. Табачная ф-ка** (закрыта). Боровая, 34.

6) **6-я Гос. Табачная ф-ка** (закрыта). 4 Советская (б. 4 Рождественская), 35.

7) **3-я Гос. Литография** (б. Маркус). В. О., 10 лин., 57, т. 156-57.

Зав. Корти Л. Ф., техн. зав. Карелин А. Е., бухг. Кангнус Е. Ф.; **Произв. отд.** — зав. Герман Э. С.; **Фабком** — предс. Клинцевич У. Ф., секр. Соколов Ф. И.

ПЕТРОГРАДСКИЙ ГОС. ТЕКСТИЛЬНЫЙ ТРЕСТ (ПЕТРОТЕКСТИЛЬ).

Пр. 25 Октября (б. Невский), 12, т.т. 150-13, 536-96 и 172-52 комм-ры.

Правление — предс. Шаров Я. В., т. 527-65 и комм. 17; члены: Петров И. П., т. 172-17 и комм. 19 и Пини А. А., т. 172-17, комм. 18; кандид. в чл. пр.: Кузьмина А. Д., т. 172-17, комм. 15 и Паль Н. К., он же коммерч. дир-ор, т. 553-49, комм. 14; секр. Борисов В. П., т. 527-65, комм. 7 и 8; пом. Беляев В. И.; юриск. Шейнман М. В., комм. 16; пом. Друри В. И.; инсп.-инстр. Кукушкин И. Ф.; **Общ. отд.** — зав. Павлова В. А., комм. 5 и 9. **Хоз. отд.** — зав. Дегтерев П. П., комм. 56. **Техн. ч.** — пом-ки техн. дир-ора: Шомов А. К. и Соколов А. П., т. 172-33, комм. 33. **Произв. отд.** — зав. Леонтьев Ф. А., т. 586-54, комм. 25. **Стат.-экон. отд.** — зав. Залесский П. Н., комм. 41, пом. Струмилло А. А. **Калькул. отд.**—зав. Веселаго С. П., комм. 39, пом. Ростовцев Н. П. **Электро-мех. отд.** — зав. Захарьин Н. Л., комм. 30, пом. Ломач Ю. Ю., комм. 32. **Строит. отд.** — зав. Гауптфогель Б. Э., комм. 27; пом. Шене В. И. **Пожарн. отд.** — зав. Орлов К. П., комм. 2. **Страх. отд.**—зав. Ростовцев П. М., комм. 2. **Комм. ч.** — зав. Залкинд А. Е., комм. 13, делопр. Меерович Б. С., т. 553-49, комм. 12. **Материальн. отд.** — зав. Гофман А. Ю., комм. 55; пом-ки: Сребрянский А. Д., комм. 20 и Венде В. Л., комм. 68. **Отд. Трансп.** — зав. Вилюмович А. А., т. 133-00, комм. 46, пом. Михайловский Н. Д. **Отд. топл.** — зав. Соколовский В. В., комм. 44, пом. Бодний Л. Н. **Фин.-сметн. отд.** — зав. Фрейганг С. В., т. 186-40, пом. Будде Н. В., комм. 47; гл. бухг. Мухин И. П., т. 586-55, комм. 59, пом. Мещерский А. М. **Отд. норм. труда** — зав. Масарский С. С., комм. 43, пом. Тайковцев П. Д., т. 586-52. **Торг. отд.** — зав. Чесноков Н. Ф., т.т. 580-26, 527-67 и 133-01, пом. Шувалов К. А. **Местком** — предс. Бек, комм. 22.

В состав Треста входят ниточные, бумагопрядильные, ситценабивные, ткацкие и трикотажные фабрики.

1) **Об'единенное управление ф-ки им. Я. В. Шарова и ф-ки им. Халтурина.**

Управление — дир-ор Быстров А. В., пом. по техн. ч. Евцихевич Б. О., пом. по хоз.-коммерч. ч. Витман Ф. И.

а) **Петроградская Гос. Ниточная ф-ка им. Я. В. Шарова** (б. 1-я Невская Ниточная). Ул. Красного Текстильщика (б. М. Болотная), 12, т.т. 527-66, 132-98 и 161-92.

Упр-щий Ведрих Э. И.; **Крутильн. отд.** — зав. Дементьев Т. Д.; **Намот. отд.** — зав. Беляспк В. О.; **Перемоточн. отд.** — зав. Жичкис А. А.; **Механ. отд.** — гл. мех. Вихардт И. Ф.; пом. Кудряшев В. А.; **Электр. ст.** — зав. Иванов П. А.; **Гл. к-ра** — зав. Фасман А. Ф.; **Адм. отд.** — зав. Латонин Н. А.; **Произв. отд.** — зав. Зорин И. П.; **Главн. бухг-ия** — зав. Петров И. И.; **Отд. готов. тов.** — зав. Виганд А. А.; **Матер. отд.** — Арсеньев П. И.; **Кальк. отд.** — зав. Кузьмин Н. И.; **Фабком** — предс. Шепшелева М. И.

б) **Бумагопрядильная ф-ка им. Халтурина** (б. Невская Бумагопрядильня). Ул. Красного Текстильщика (б. М. Болотная), 10, т. 563-69.

Упр-щий Аккерман Г. В.; **К-ра** — упр. Галлер Ю. Ф.; гл. бухг. Дуккур Э. Я.; гл. мех. Вихардт Н. Ф., пом. Дроздов М. Н.; **Фабком** — предс. Ильина О. И., секр. Котто А. М.

2) **Петроградская Гос. ф-ка «Советская Звезда»** (б. 2-я Невская Ниточная). Лифляндская, 1—3, т. 134-33.

Управление—дир-ор Герман Н. Э.; пом. Романов В. П.; **К-ра** — упр. Шерхебнев Ф. И.; гл. бухг. Морозов М. Г.; гл. мех. Фомичев И., пом-ки: Мелентьев А. Н., Соколов П. Л.; **Матер.-хоз. ч.** — зав. Отто Ф. Ф.; **Фабком** — предс. Яковлев Т. Я.

3) **Петроградская Прядильно-Ниточная ф-ка «Красная Нить»** (Б. Невка). Выборгская наб., 19, т. 147-32.

Управление — дир-ор Павлов Ф. П.; **Адм.-хоз. ч.** — зав. Рыбин А. Н.; бухг. Морозов М. Г.; мех. Никифоров А. Н.; пом. Иванов Г. И.; **Матер.-хоз. ч.** — зав. Майзит Ю. П.; **Фабком** — предс. Леонов Д. Л.

4) **Об'единенное управление ф-ик Выборгского р-на: «Красный Маяк», «Правда» и ф-ка им. Василия Герасимова.**

Управление — дир-ор Поляков А. В., пом. Полетаев Н. А.; **ниточное произв.**— зав. Белдовский А. К.; **ткацкое произв.**— зав. Харитонов.

а) **Прядильная ф-ка «Красный Маяк»** (б. Выборгская Прядильная). Выборгская наб., 27—29, т. 547-29.

Упр-щий Калашников А. А.; гл. бухг. Воронцов П. И.; гл. мех. Зощик И. Ф.; пом. Томилин Н. М.; **Фабком** — предс. Лосев М. У.; секр. Леонов А. Г.

б) **Ниточная ф-ка «Правда»** (б. Выборгская Ниточная). Выборгская наб., 31—33, т.т. 527-68 и 577-21.

Упр-щий Дрейер А. К.; **Матер.-хоз. ч.**— зав. Шварц Г. А.; гл. мех. Андрес М. К.; пом. Филимонов Н. Ф.; гл. бухг. Васильев В. Е.; **Фабком** — предс. Бахарева М. Ф; секр. Суймин А. С

в) **Ткацкая ф-ка им. Василия Герасимова** (б. Никольская) Выборгская наб., 41, т. 147-31.

К-ра — зав. гл. бухг. Антонов А. П., гл. мех. Белавин В. Т.; **Фабком** — предс. Курашов Е. М., секр. Соколов Д. Д.

5) **Ситценабивная ф-ка им. Веры Слуцкой** (б. В.-О. Ситценабивная). В. О., Кожевенная лин., 34, т. 563-68.

Управление—дир-ор Тюрин Л. Д.; пом. Преображенская М. Д., гл. бухг. Кешнер Ф. Ф.; мех. Федоров И. А.; **Матер.-хоз. ч.** — зав. Масловский В. И.; **Фабком** — предс. Матвеев М. Ф., секр. Михеев М. П.

6) **Ткацкая и Красильная ф-ка им. Желябова** (б. Северная). О-в Голодай, Уральская, 15, т.т. 164-96, 131-31 и 527-69.

Управление — дир-ор Григорьев А. Г.; пом. Клочков П. К., секр. Кнорринг М. Н.; **Произв. отд.** — зав. Петров М. Ф., гл. мех. Клюге А. А., пом. Наумов К. В.; **К-ра** — зав. Феофилактов И. А.; **Хоз. ч.**

— зав. Ревков А. А.; **Матер. ч.** — зав. Беднин В. В., гл. бухг. Горохов М. П.; зам. Ордовский А. Н.; **Фабком** — предс. Чухлова Е. М., секр. Тимофеев А. Т.

7) **Гардинная ф-ка им. т. Самойловой** (б. Тюлевая). Петроградская наб., 40, т. 547-30.

Управление—дир-ор Лорек В. В.; пом. Мисевич Н. О.; **К-ра** — зав. гл. бухгалт. Кешпер Ф. В.; пом. Дикгоф Н. И.; **Отбел. отд.** — зав. Лебедев П. П.; **Отделочн. отд.** — зав. Кочерин М. И.; **Матер. отд.**— зав. Морозов В. С.; **Отд. топл.** — зав. Кайн П. Я.; **Фабком** — предс. Топталов Г. А.; секр. Кочетков М. И.

8) **Гос. ф-ка Шерстяных Изделий «Красный Ткач»** (б. Торнтон). Правый бер. Невы, 96, т.т. 163-58 и 133-54 коммутаторы.

Управление—дир-ор Субоч С. Х.; техн. руков. Горев П. К.; секр. Кувалдин Н. В.; **К--ра** — упр. Ланге К. Х.; бухг. Бурман А. Г., пом. Мориц В. К.; инж-ры: Танеев Н. П., Говлянский А. П., Пономарев А. С.; **Электр. ст.** — зав. Валерианов В. В.; **Отд. норм. труда** — зав. Бибиков Н. А.; **Хоз. ч.** — зав. Соколов А. В.; **Матер. ч.** — зав. Петров П. Д.; **Фабком**—предс. Иванов В. И.; секр. Левицкий И. Н.; **Школа Фабзавуча** — зав. Клочков В. Г.; **Вечерние курсы** — зав. Жуков М. И.; **Детский дом** — зав. Халуева А. Я.

9) **Петроградская ф-ка Шерстяной и Искусственной Пряжи «Шерис».** Ул. Розенштейна (б. Лейхтенбергская), 8—10, т. 139-86.

Управление — дир-ор Савицкий С. А.; пом. Багрова А. Н.; **Произв. отд.** — зав. Ломшаков П. Е.; **К-ра** — зав. Самарин В. Н., гл. мех. Бейер И. А., гл. бухг. Гиорт Ю. Г.; **Фабком** — предс. Кузьмин Н. Т., секр. Пятницкий А. С.

10) **Гос. ф-ка Шерстяных Изделий им. т. Бела-Куна** (б. Гутуевская),. Наб. р. Екатерингофки, 19—2, т. 139-85.

Управление—дир-ор Петров К. Г.; упр. Блябликов В. П.; гл. мех. Кухта И. М.; пом. Бланкенбург Л.; **К-ра** — упр. Никифоровский Н. Д., гл. бухг. Клаут Ф. М.; **Матер. ч.** — зав. Пендер Н. А.; **Фабком**— предс. Зубковский Я. Н., секр. Малахов Н. Ф.

11) **Трикотажно-Чулочная ф-ка «Красное Знамя»** (б. Керстен). Ул. Красного Курсанта (б. Б. Спасская), 27, т.т. 527-80, 584-62 и 139-45.

Управление — дир-ор Зернов М. Н., упр. Шехтер И. А., секр. Рубацкий С. Д., гл. бухг. Лаздин К. Д.; **Произв. отд.** — зав. Мизуч К. И., гл. мех. Хальдберг Г. И.; пом. Казицкий-Фидлер В. А.; **Матер. отд.** — зав. Брувер Э. П.; **Хоз. ч.** — зав. Петровский К. О.; **Товарн. отд.** — зав. Кротков В. Н.; **Фабком** — предс. Розанов А. А., секр. Клюева М. Ф.

Об'единенное управление ф-ки «Пролетарий» и ф-ки «Рабочий».

Управление — дир-ор Волков П. И., пом-ки: Глазиус Е. И., Тихомиров А. А.

а) **Прядильно-Ткацкая и Ситценабивная ф-ка «Пролетарий»** (б. Паль). Пр. с. Смоленского, 42, т. 553-48.

Гл. мех. Путилин Н. А., пом. Бурцев С. А., бухг. Саллинг П. А.; **Строит. отд.**— зав. Певзнер Б. М.; **Фабком** — предс. Гагин В. А., секр. Лихацкий К. И.

б) **Прядильно-Ткацкая ф-ка «Рабочий»** (б. Петровская). Пр. с. Смоленского, 50-50-а, т. 553-47.

Гл. мех. Пашкевич Я. О.; **Расчетн. отд.** — зав. Шигаева Е. М., гл. бухг. Крюгер А. Ф.; **Фабком** — предс. Иванова З. К.

Упр-ние Консервированных фабрик «Петросохранфабтекстиль». Петроградская наб., 34, т. 547-45.

Управление — нач. Шехтер В. А.; пом. Куликов Я. А.; гл. бухг. Медем Е. С.; **Техн. отд.** — зав. Фогель М. Ф.; **Материальн. отд.** — зав. Леонов А. П.

Текстильный техникум — см. «Проф.-учебн. зав.».

ГОС. ТРЕСТ ПЕТРОГРАДСКОЙ ШВЕЙНОЙ ПРОМЫШЛЕННОСТИ «ПЕТРООДЕЖДА».

Пр. 25 Октября (б. Невский), 21, т.т. 558-00, 558-01 и 188-47.

Правление — предс. Бриккер Н. Г.; чл-ы: Усков Н. А., Чугунов Ф. И., гл. довер. Риттенберг И. И.; упр. дел. Хисин Я. О., зам. Зварковский А. С., юриск. Бенедиктов М. Н., **П./о. личн. сост. и уч.-моб. отд.** — зав. Егоров А. К.; **Орган.-экон. бюро** — зав. Энгельне В. Н.; **Техн.-Произв. отд.** — зав. Иванкович С. Ф.; пом. Миндлин С. Д.; **Строит. ч.** — зав. инж. Магидсон С. Я.; **П./о. норм. труда**— зав. Татаринов Б. И.; **Комм. отд.** — зав. Пахарев М. З., пом. Клячко М. Л.; **Торг. п./о.** — зав. Сосон Я. Е.; **Матер.-трансп. п./о.** — зав. Иванов В. Г., пом. Горячев Г. М.; **Фин.-сч. отд.** — зав. Минеев Н. А.; гл. бухг. Бенинг С. А.

В состав Треста «Петроодежда» входят государственные фабрики производства одежды, самый же Трест входит в состав Всероссийского Синдиката швейной промышленности:

1) **Гос. ф-ка производства одежды им. тов. Володарского.** Комиссаровская (б. Гороховая), 15, т.т. 554-38 и 164-08.

Управление — зав. Шапиро Н. М.; пом. Жданов Д. В.; гл. бухг. Домбровский И. И.; **Техн. ч.** — зав. Зарембо И. П.; **Расчетн. отд.** — зав. Воронина М. А.; **Нормир. ком-ия** — предс. Пирогов Г. Н.; чл. Иванова М. М.

2) **Гос. Петроградская ф-ка производства одежды им. т. Домбаля** (б. Гвард. Эконом. О-во). Ул. Желябова (б. Б. Конюшенная), 23/1, т.т. 532-07 и 540-25.

Управление — зав. Крылов А. А.; зам. Абреков В. А., секр. Рыженков П. А., гл. бухг. Карякин П. А.; **Мат. отд.**—зав. Пашковский Н. А.; **Расчетн. отд.** — зав. Поляков А. Н.; **Отд. личн. сост.** — зав. Романова А. И.; **Тарифно-Норм. отд.** — зав. Лехнович М. М.

3) **Гос. ф-ка производства одежды «Красный Швейник».** Международный пр. (б. Забалканский), 75, т. 540-21.

Управление — зав. Богданов Г. Я.; пом. Демидов С. М.; гл. бухг. Тимофеев Н. Е.; **Расчетн. отд.** — зав. Сафарин Л. Э.; **Тарифн. отд.** — зав. Бакланов А. Н.; **Мат. отд.** — зав. Юст Р. А.

4) **Гос. Петроградская Швейно-Текстильная ф-ка «Красный Парус».** Петровский О-в, Петровский пр., 5/7, т. 540-24.

Управление — зав. Кудряшев В. С.; гл. бухг. Гранат С. С.; **Мат. отд.** — зав. Назаров А. В.; **Расчетн. отд.** — зав. Бурова Л. М.; **Фабком** — предс. Андреев Р. С., секр. Степанов.

5) **Гос. ф-ка им. т. Самойловой.** Мучной пер., 5, т. 540-22.

Управление — зав. Слободской Н. Д., пом. Туликов С. В., бухг. Савичев Н. Н.; **Произв. отд.** — зав. Меленков Ф. Ф.; **Мат. отд.** — зав. Юрчевская Л. А.; **Расч. отд.** — зав. Питтель В. И.; пом. Арсов М. И.; **Тарифно-Нормир. отд.** — зав. Бучин Р. Д.; **Хоз. ч.** — зав. Сокольский А. Е.; **Фабком** — предс. Парменов Н. И.; секр. Самойлова Е. П.

6) **2-я Гос. Сырейно-Красильная ф-ка.** Тамбовская ул., 26, т. 555-87.

Управление — зав. Шольц Г. К.; пом. Шольц Н. К.; бухг. Бабенко И. А.; **Уполн. профсоюза** — Семенюк В. М.

Склады треста: № 1 — Международный (б. Забалканский), 75, т. 544-73, зав. Миронов А. А.; № 2 — Пр. 25 Окт., 21, т. 578-41, зав. Кикас И. П.; **Мех. склады** — пр. 25 Октября, 21, зав. Васильев И. И.

Магазины треста: № 1 — Пр. 25 Окт., 21, зав. Кононов М. В.; № 2 — Пр. 25-го Октября, 21, зав. Березина Е. С.; № 3— Пр. 25 Октября, 21, зав. Адливанкин З. Г.; № 4 — Комиссаровская (б. Гороховая), 15, т. 575-53, зав. Сурин М. Ф.; № 5 — Пр. 25 Октября, 51, т. 579-56, зав. Янцевич П. К.

Ателье Мод — Пр. 25 Октября, 32, т. 584-32, зав. Боткель Г. А.

ПЕТРОГРАДСКИЙ ГОС. ЭЛЕКТРОМАШИНОСТРОИТЕЛЬНЫЙ ТРЕСТ «ЭЛМАШТРЕСТ».

Мойка, 38, т.т. 136-79, 138-80, 163-01, 175-44, комм-ры.

Правление — предс. Сергеев А. Н.; члены: Шауб А. В., Маурин А. Х. и Алексеев В. Д., довер. Брук С. М., упр. дел. Струве А. О., пом. Зуева О. Н., юриск. Герсон Ф. Г.; **Отд. личн. сост.** — зав. Зенкович Е. Н.; **Бухг-ия** — гл. бухг. Волпянский А. С., бухг. Шлосс А. В.; **Финотд.**— упр. Леммергирдт Е. А.; **Отд. снабж.**—зав. Уваров С. А., инж. Румянцев Н. В., бухг. Любимов А. П., агенты: Добробоженко П. Н. и Джемильев М.; **Операц. часть** — зав. Азбелев П. П.; **Техн.-произв. часть**— инж. Мамиконеан Э. И., инж.: Фирсов А. Н., Воронецкий М. П. и Удинцев С. М., арх. Бородулина Л. Н.; **Центральное бюро отделений** — упр. Трапицын В. И.; а) **Управ-ние Петр. отдел.** — зав. Лурье Я. З.; зам. Эдельман Л. М.; комм. агент Освальд В. И.; б) **Упр-ние иногородн. отд.** — зав. Нейман Г. Б.; **Проектно-Монтажное бюро** — упр. Якубов С. Ф.; **Техн. отд.** — зав. Пинскер Д. О.; **Комм. отд.** — зав. Шепф В. Г.; **Отд. жел. дор.**— зав. Глаголев Н. Н.; зам. Тидеман Л. О.; **Военно-Морск. отд.** — зав. Мерзлютин Б. Г.; зам. Лаженицын Д. Н.; **Отд. пром. установок**—зав. Луцкий В. Г.; зам. Моисеев Е. И.; бухг. Эйзенберг В. В.; **Монт. отд.** — зав. Рукавишников Н. Н.; зам. Демченко С. М.; **Отд. личн. сост.**—зав. Вайнштейн Т. С.; **Местком** — предс. Пруссаков К. Л., секр. Смирнов Е. Л.

В состав Треста входят:

1) **Петроградский Гос. завод «Электросила»** (б. Сименс-Шуккерт). Московское шоссе, 4, т.т. 129-58 и 571-18.

Управление—упр. Горелейченко В. К.; зам. Шеньян Я. Ф.; **Техн. часть** — зав. Шварц А. С.; **Произв. ч.** — зав. Векер В. О.; **Финчасть** — зав. Лыткин А. А.; **Комм. часть** — зав. Неслер Г. А.; **Завком** — предс. Блюкис М. С.

2) **Петроградский Гос. Электроаппаратный Завод «Электроаппарат»** (б. Сименс-Шуккерт). В. О., 24 л., 3—5, т. 139-88.

Управление — дир. Петерс К. П.; упр. дел. Гришанов Н. Г.; бухг. Озолинг Е. О.; **Хоз. часть** — зав. Фогель Г. Х.; **Мастерские** — зав. Рушинг Э. К.; **Завком** — предс. Матвеев М. Ф.; секр. Кеплер К. В.

3) **Петроградский Гос. Завод «Электрик» им. А. К. Скороходова** (бывш. «Дека»). Лопухинская, 8, т.т. 171-85 и 139-87.

Управление — дир. Сотников А. А.; пом. Шкабский Г. О.; упр. дел. Плиско М. Ф.; бухг. Вейнерт Ф. Г. ;**Отд. личн. сост.** — зав. Орлова Е. А.; **Учетн. отд.**— зав. Зубкова Н. А.; **Армат.-аппар. отд.**— зав. Юрьев В. И.; пом. Шароев Г. Н.; инж. Кротова В. И.; **Электро-машиностр. отд.** — зав. Алексеев А. Е.; **Отд. механ. соорущ.** — зав. Лупаков П. А.; **Ремонтно-строит. отд.** — зав. Дьяченко Н. Р.; **Отд. нагреват. приб.** — зав. Одинг И. А.; **Отд.**

БУМАГА ЦЕНТРОБУМТРЕСТА

норм. труда — зав. Никольский М. Л.; **Мат.-хоз. часть** — зав. Пикар С. Г.; пом. Бурков Л. Л.; делопр. Фокина К. А.; **Завком** — предс. Яковлев А. Я.; секр. Левочский Д. И.

4) **Петроградский Гос. Кабельный Завод «Севкабель».** В. О., Кожевенная л., 40, т.т. 129-57, 159-48 и 541-14.

Управление — упр. Мовшович А. И.; пом. Яковлев С. А.; **Отд. личн. сост. и канц.** — зав. Котов Д. И.; пом. Кропельницкий В. А.; гл. бухг. Силин М. Н.; **Конструкт. отд.** — зав. Кузнецов Н. П.; пом. Давыдова Н. С.; инж. Мельвиль В. Л.; **Отд. заказ.** — зав. Норвальд Э. Ф.; пом. Густав А. А.; **Отд. Снабж.** — зав. Соколов Е. Т.; пом. Богатов К. Г.; **Отд. изоляц. мат.** — зав. Тер-Мкртичан Д. Е.; **Отд. норм. труда** — зав. Лиандер Р. Р.; пом. Прохоров В. Н.; **Хим. лабор.** — зав. Косман С. К.; **Медно-прокатн. завод** — зав. Немилов В. А.; **Завком** — предс. Лобашов С. П.; секр. Дмитриев К. Д.

5) **Завод электрических ламп «Светлана».** Ул. Энгельса (б. Выборгское ш.). 21/25, т.т. 168-22, 139-89 и 186-11 комм-ры.

Управление — дир. Прапорт С. В.; пом. по техн. части Гельфгот А. А.; **Произв. отд.** — зав. Алаторцев П. А.; **Машиностр. отд.** — зав. Иванов А. А.; **Комм. часть** — зав. Берхман Я. И.; гл. бухг. Амирханов Г. Б.; секр. Вологодская М. Я.; **Завком** — предс. Чеснов Н. К.; секр. Иванов Ф. Г.

6) **Стекольный завод «Дружная Горка».** Ст. «Строганова платформа», С.-З. ж. д.

Дир-ор Прапорт С. В., пом. инж. Рудин Г. А.

7) **Полюстровский фарфоровый завод «Пролетарий».** Полюстровский пр., 99, т. 155-25.

Управление — дир. Симановский П. Д.; зам. Красников И. П.; **Произв. отд.** — зав. Бородин П. Н.; **Завком** — председ. Марлатов Н. И.; секр. Баклажкина А. В.

ЭЛЕКТРИЧЕСКИЙ ТРЕСТ ЗАВОДОВ СЛАБОГО ТОКА.

Ул. Желябова (б. Б. Конюшенная), 9, т.т. 166-05, 166-07, 580-27 комм.

Правление — предс. Жуков И. П., т. 572-04, техн. дир-ор Мошкович М. А., т. 534-32; **Адм.-хоз. отд.** — упр. Биллер Н. А.; **Правов. п./о.** — зав. Овсянкин С. И.; **Финчасть** — зав. Меерович М. И., гл. бухг. Шуберт Г. Г.; **Отд. заказ.** — упр. Новицкий К. В.; пом. Сафонов А. В.; **Произв. отд.** — упр. Дитерс Р. И., пом. Лейферт Г. А.; **Радио-отд.** — зав. Шорин А. Ф., пом. Болтунов А. В.; **Монтажн. ч.** — зав. Бобров С. А.; **Отд. норм.** — зав. Клипин А. К.; **Общ. канц-ия** — зав. Мицкевич И. З.; **Трансп. отд.** — зав. Потемкин В. С.

В состав треста входят:

1) **Петроградский Телефонно-Телеграфный завод им. тов. Кулакова** (б. «Гейслер»). Ул. Эдиссона (б. Грязная), 12, т.т. 165-87, 541-18 комм-ры.

Управление — дир-ор Коршунов М. А., т. 165-87; техн. дир-ор Колачевский А. Ф., упр. дел. Федотов Л. Н.; **Расчетн. отд.** — зав. Бреннер М. Ф.; **Отд. снабж.** — зав. Бархатов В. Г.; **Отд. норм.** — зав. Зверев Н. В.; **Произв. к-ра** — зав. Тимонин Н. П.; **Завком** — предс. Головин И. Ф.; секр. Трофимов В. С.; **Школа фабзавуча** — зав. Флейшер Г. А.; **Очаг** — зав. Соловьева Е. Ф.

2) **Петроградский Телефонный завод «Красная Заря»** (б. Эрикссон). Проспект К. Маркса (б. Б. Сампсониевский), 70, т.т. 151-84 и 541-20.

Управление — дир-ор Метлик К. Н.; зам. Каган И. Г.; техн. дир-ор Величко А. А.; упр. дел. Бендикс Г. К.; гл. бухг. Жаров А. В.; **Техн. отд.** — зав. Ефремов В. М.; **Произв. отд.** — зав. Моругин И. Г.; **Отд. снабж.** — зав. Сотников; **Школа фабзавуча** — зав. Александров Н. Д.

3) **Петроградский Телеграфный завод им. т. Козицкого** (б. Сименс-Гальске). В. О., 6 л., 61, т.т. 142-62 и 566-71.

Управление — дир-ор Яковлев И. Я.; зам. Цветков Н. Д.; техн. дир-ор Пассов Н. М.; **Железнодорожн. отд.** — зав. Магский Н. А.; гл. бухг. Петцольд А. Р.; **Калькул. отд.** — зав. Шефер И. И.; **Расч. отд.** — зав. Отто Г. К.; **Отд. норм.** — зав. Голлербах Л. Ф.; **Завком** — предс. Яковлев А. И.; секр. Бруннер Ф. К.

4) **Петроградский Электровакуумный завод** (б. «Радио»). Лопухинская, 14-а, т. 163-84.

Управление — дир-ор Карамашев В. М., пом. Елизаров С. П., техн. дир-ор инж. Богословский М. М.; **Технич. отд.** — зав. Хараджа Ф. Н.; **Радио-Рентгено-отд.** — зав. Бекшинский С. А.; **Завком** — предс. Федоров Г. С.

Радиолаборатория при Электровакуумном заводе, т. 592-18. Зав. проф. Вологдин В. П., пом. Волохов.

ОБ'ЕДИНЕННОЕ УПРАВЛЕНИЕ ГОС. ЭЛЕКТРИЧЕСК. СТАНЦИЙ (ПЕТРОТОК).

Ул. Гоголя, 14, т.т. 132-12, 150-23, 550-27 и 576-89.

Управление — предс. Хаджи-Касумов М. Б., т. 132-12, техн. дир-ор инж. Котомин А. А., зам. инж. Макарьев Т. Ф., коммерч. дир-ор Гебер Г. Г., зам. Нахимсон В. М.; член Аллилуев С. Я.; секр. Берзин И. И.; довер. Петров М. Н.; гл. бухг. Апсан П. Х.; **Юриск. отд.** — зав. Воробьев А. Б.; **Абонент. ч.** — зав. Майзелр Д. М.

В ведении Петротока находятся 4 Государственные Электрические станции.

1-я **Гос. Петроградская Электрическая Станция** (б. 1886 г.). Обводный кан., 76, т. 151-60 комм.

Управление — главноупр. инж. Котомин А. А.; зам. Ксенофонтов И. К.; зав. станц. Барковский И. Л.; зав. кабельной сетью Привалов Г. П.

2-я **Гос. Петроградская Электрическая Станция** (б. Гелиос). Новгородская, 14, т. 529-47 комм.

Управление — главноупр. Макарьев Т. Ф., зам. Яковлев К. Я., зав. станц. Элемент В. И.; зав. кабельной сетью Зелкман Г. И.

3-я **Гос. Петроградская Электрическая Станция** (б. Бельгийская). Фонтанка, 104, т. 153-22.

Управление — главноупр. Нахимсон В. М.; зам. Степанов Н. А.; зав. станц. Гинтер Л. Л.; зав. кабельной сетью Минц М. А.

4-я **Гос. Петроградская Электрическая Станция** (Трамвайная). Ул. «Красный Электрик» (б. Атаманская), 3, т. 530-71.

Управление — главноупр. Крылов М. Л.; зам. Степновский Б. А.; зав. станц. Семенов Ф. А.

ДЕЖУРНЫЕ ПУНКТЫ:

Прием денег и заявлений от абонентов:

Городские:

При Выборгском деж. пункте — Пр. Карла Маркса (б. Б. Сампсониевский), 16, кв. 1-3, т. 576-93.

При Петроградском деж. пункте — Пр. Карла Либкнехта (б. Большой П. С.), 69, кв. 6, т. 159-60.

При Василеостровском деж. пункте — В. О., 12 л., 13, кв. 20-21, т. 576-92.

При Охтенском деж. пункте — Абросимова, 6, т. 576-94.

При Конторе 3-й Станции — Фонтанка, 104, т. 152-10.

Пригородные:

При Сестрорецком деж. пункте — Сестрорецк, Б. Канонерская, 8, т.т. 156-23 и 159-74.

При Лесном деж. пункте — Лесной, 2-й Муринский, 31, т. 576-97.

При Невском деж. пункте — Пр. с. Михаила Архангела, 15-2, т. 576-95.

При Нарвском деж. пункте — Петергофская, 3, т. 576-96.

При Лиговском деж. пункте — посел. Урицкого (б. Лигово), пр. Ленина (б. Дерновая ул.), 27, т. 13.

ВСЕРОСС. ГОС. ТРЕСТ ПРОБОЧНОЙ И ПРОБКОВО-ИЗОЛЯЦИОННОЙ ПРОМЫШЛЕННОСТИ (ЦЕНТРОПРОБИЗОЛЬ).

Кан. имс. Грибоедова (б. Екатерининский), 6, т. 177-56.

Пр-ние — предс. Шипов К. В., т. 171-45, дир-ор-расп. Шапиро А. З., т. 572-85, зам. Сатыр И. С., чл. Молокова П. И., упр. дел. и юриск. Зак Б. Н., зам. Сухачев Е. Г., **Техн.-произв. отд.** — упр. инж. Берштейн А. Р., инсп.-мех. Гелларт И. Я., **Фин.-комм. ч.** — упр. Гуревич Л. Л., гл. бухг. Шавшенин К. И., бухг. Савичев И. Г.

В состав Треста входят петроградские и иногородние пробковые, пробково-изоляционные фабрики и заводы. Петроградские ф-ки и з-ды:

1-я **Гос. Пробочная ф-ка им. Семашко.** Новгородская, 10-а, т. 160-15.

Упр-ние — упр. Маркильс А. И., пом-ки: Барыгин С. С. и Кисель Н. В., **Хоз. ч.** — зав. Васильченко Л. Г., бухг. Брылева Т. В., пом. Асташев А. Ф., **Фабком** — предс. Киселев Г. Ф., секр. Лазарев В. П.

2) **2-й Гос. Пробково-Изоляционный завод им. т. Молотова.** Лиговская, 272/2, т. 569-44.

Зав. — Герман А. Я.

3) **3-й Гос. Пробково-Изоляционный завод им. Ларина** (не работает). Ул. Ленина, 33, т. 547-42.

Упр. Клименов А. Я.

4) **4-я Гос. Пробочная ф-ка «Октябрьская Революция».** Лифляндская, 6.

Зам. упр. — Казаков В. П.

5) **5-й Гос. Пробочный Изоляционный завод «Пролетарий».** В. Волочек, Тверской губ.

Уполн. — Жамлин М. Г.

6) **6-я Гос. Пробочная ф-ка «Красная Республика».** Москва.

Упр. — Гольдман А. Е.

7, 8 и 9) **Пробочные и линолеумные заводы.** Одесса.

Уполн. — Перемыслов Т. Д.

в) Отделения, Представительства и Конторы Всероссийских и иногородних Трестов, Синдикатов и Об'единений.

(В порядке алфавита).

1) **Гос. об'единение Уральских предприятий Азбестовой промышленности — «Уралазбест», Сев.-Зап. к-ра** — Троицкая, 4, т. 559-79.

Зав. Штернберг О. Н., упр. дел. Гольденберг Л. А., бухг. Ружанский Е. Б.; **экспортн. отд.** — зав. Дмитриев К. С.

2) **Центр. Трест Целлюлозно-Бумажной промышленности «Центробумтрест», — Петр. Пр-во** — Кан. писат. Грибоедова (б. Екатерининский), 24, т.т. 132-42, 569-18 и 171-55.

Уполн. Абрамович В. И., зам. Маловицкий А. Я. Магаз. и скл. **см. «Пром. и Торг. предпр.».**

3) **Виногр.-Винодельческий Синдикат. Сев.-Зап. Областное отд-ние.** В. О., Биржевая л., 18, т. 158-33.

Зав. Солнцев С. И., зам. Новоселов П. П. Магаз. и скл. см. **«Пром. и Торг. предпр.».**

4) **Торг. Отдел Главн. Управл. Военной Промышленности «Промвоенторг». Петр. Пр-во.** Мойка, 40, т. 139-80.

Предст. Лейбович М. Я., пом. инж. Занфиров И. М.

5) **Уральский Горнозаводский Синдикат «Уралмет». Сев.-Зап. К-ра.** Пр 25 Октября (б. Невский), 45, т.т. 547-67, 584-29.

Упр-щий к-ой Александров Д. В., зам. Брандт Е. Э., упр. дел. Фельзер С. И., гл. бухг. Иванов Н. Ф.

6) **Московск. Об'единение Жировой и Костеобрабатывающей пром-сти «Жиркость». Петр. отд-ние.** Пр. 25 Октября (б. Невский), 54, т. 152-97.

Зав. Степанов П. С.

7) **Консервный Трест «Консервтрест». Петр. отд-ние.** Пр. 25 Октября (б. Невский), 59, т. 574-79.

Упр-щий Ерозолимский Д. М., зам. Загускин М. Л., бухг. Миляев В. А. Магаз. и скл. см. **«Пром. и Торг. предпр.».**

8) **Всеросс. Кожевенный Синдикат «Кожсиндикат». Сев.-Зап. отд-ние.** Ул. Желябова (б. Б. Конюшенная), 1, т. 571-27.

Упр. Элисман Л. Г., упр. дел. Якобсон С. А., бухг. Юдицкий Е. Б., агент Солнцев Б. Д.

9) **Правление Лесной и Деревообрабатывающей пром-сти в Карелии «Кареллес». Петр. к-ра.** Ул. Восстания (б Знаменская), 7, т. 135-81.

Уполн. Загон А. М., **лесоэкспортный отд.** — зав. Бахматов Н. Г., делопр. Волкова А. А.

10) **Гос. Лесной Трест «Северолес». Петр. к-ра.** Кан. писат. Грибоедова (б. Екатерининский), 6, т. 552-50.

Уполн. Чоглоков В. А., пом. Гейликман И. М., бухг. Титов А. Н., проф. уполн. Хрястолов П. В.

11) **Об'единение Хим. зав. по переработке Лиственных пород «Ацетометил».** Пр. 25 Октября (б. Невский), 114, т. 571-88.

Петр. Пр-тель Покровский С. В.

12) **Укр. Махорочный Трест «Укрмахортрест». Петр. отд-ние.** Пр. 25 Октября (б. Невский), 16, т.т. 545-46 и 586-12.

Упр. Муравник Н. М., зам. Злобинский А. Э., секр. Торкановский С. Б., бухг. Бетц Н. А.

13) **Моск. Гос. Машино-Строит. Трест. Петр. отд-ние.** Ул. 3 Июля (б. Садовая), 23, т. 180-78.

Уполн. Иванов А. В., зам. Штукатуров С. Ф., **техн.-произв. ч.** — зав. Скомоpовский Я. Г., делопр. Мустинг А. Г.

14) **Южный Машино-Строит. Трест «Юмт». Петр. аг-ство.** Ул. Герцена (б. Морская), 55, т. 530-05.

Уполн. Оборин В. Ф., зам. Ротенберг И. А., инж. Курбатов Н. Я.

15) **Гос. об'единенные Машиностроительные заводы «Гомзы». Сев.-Зап. обл. к-ра.** Ул. Герцена (б. Морская), 55, т. 144-40.

Уполн. Оборин В. Ф., **Отд. зак. и продажи** — зав. Тупак Я. В., инж-ры: Горелов Я. И., Иванов П. Г., бухг. Петров Е. Д., делопр. Травкин В. М., агенты: Герасимов П. Г., Филин Н. И.

16) **Металлург. Синдикат Центрального Района «Металлосиндикат». Сев.-Зап. отд-ние.** Мучной пер., 2/36, т.т. 132-77 и 135-09.

Зав. Вилецский Я. А., **К-ра** — зав. Хейн А. Я.

17) **Петр. Представ-ство Треста «Госпромцветмет».** Полюстровская наб., 27 «Красный Выборжец».

Пр-ние — предс. Кржижановский С. С., зам. Луцук А. М.

В состав Треста по Петр-скому району входят:

1) **Петр. Гос. Медеобрабатывающий завод «Красный Выборжец»** (б. Розенкранц). Полюстровская наб., 27, т. 142-70.

Упр-ние — упр. Луцук А. М., зам. Кузнецов Т. С., тех. дир-ор Морозов Н. А., упр. дел. Храмцов Н. Я., **Произв. отд.** — зав. Хисингер Б. Ф., **Лит. отд.** — зав. Пиотровский П. О., **Прокатн. отд.** — зав. Глазенап К. Э., **Строит. отд.** — зав. Молоков В. М., **Мат.-хоз. отд.** — зав. Витинг Н. М., юриск. Оппель Н. А., **Завком** — предс. Дубинин М. П., секр. Любимов Н. Г.

2) **Сиверский Медеобрабатывающий завод.** Ст. Сиверская, С.-З. ж. д.

18) **Гос. к-ра по заготов. и продаже метрических мер и весов «Госметр». Сев.-Зап. к-ра.** Пр. 25 Октября (б. Невский), 61, т. 188-48.

Упр. Полунов Л. Я., зам. Вознесенский Б. Ф., **Коммерч. отд.**—зав. Кибурис С. И., упр. дел. Яковлев Н. А., **бухг-ия** — зав. Вознесенский Б. Ф., **техн. отд.** — зав. инж. Штагер В. В.

Магаз. см. **«Пром. и Торг. предпр.».**

19) **Об'единенные Гос. Молочные зав. «Госмолоко». Петр. отд-ние.** Ул. раб. П. Алексеева (б. Спасский пер.), 3, т. 568-45.

Зав. Саар А. И., пом. Петров И. С., бухг. Кислов А. А.

20) **Об'единение Музыкальных предпр. Наркомпроса «Музпред». Петр. отд-ние.** Пр. Володарского (б. Литейный), 60, т.т. 134-30 и 135-44.

Зав. Хапс Б. Э., зам. Гергинс А. И., юриск. Станкевич О. С., **произв. ч.**—зав. Иконников К. П.

21) **Укр. Мукомольный Трест «Укрмут». Петр. к-ра.** Полтавская, 12, т. 590-65.

Упр-щий к-ой Харитонов В. А., зам. Куприц А. Н., бухг. Каган М. Н.

22) **Гос. Об'единение Азербейджанск. Нефтяной Промышленности «Азнефть». Петр. к-ра.** Кан. писат. Грибоедова (б. Екатерининский), 6/2, т.т. 166-10, 171-18, 171-17 и 565-64.

Упр. Балакирев Н. А., т. 171-88, зам. Тер-Степанов А. И., т. 171-17, **Техн. ч.**— зав. Дробный И. А., т. 565-64, **Товаро-трансп. ч.** — зав. Певзнер И. М., **Общ. отд.** — зав. Тыслер И. Е., т. 166-10, гл. бухг. Неволин-Григорчук А. Ф., доверен. Порохов Н. Н.

23) **Всеросс. Нефтяной Синдикат «Петронефтеторг». Сев.-Зап. Торг. к-ра.** Кан. писат. Грибоедова (б. Екатерининский), 6, т.т. 562-75 и 562-76—комм-ры.

Упр. Лобов С. С., т. 562-73, зам. Федоров М. К., т. 528-24, пом. зам. Антонов П. В., т. 128-41, юриск. Русаков Ф. А., гл. бухг. Андреев А. В., пом. Кирсипу Р. М., **Общ. отд.** — зав. Малков Н. П., **Торг.-трансп. отд.** — зав. Грибанов Н. Г., т. 528-24, пом. Филиппов Е. Ф., т. 129-66, секр. Быстров Ф. И., **Техн. отд.** — зав. Сергеев А. И., **Матер. бюро** — зав. Григорьев И. К., **Бюро перевоз.** — зав. Антонов П. В., т. 128-41, пом-ки: Лебедев И. Д., Душкин Г. Я., Меллер Н. Ф., **Отд. городск. розн. продажи** — упр. Смычков М. А., т. 533-82, зам. Мухин Б. И., **Трансп. отд.** — зав. Веревкин И. М.

Магаз. и скл. **см. «Пром. и Торг. предпр.».**

24) **Центр. Пр-ние Грозненских Нефтяных промыслов и зав. «Грознефть». Петр. аг-ство.** Кан. писат. Грибоедова (б. Екатерининский), 6, т.т. 562-75, 562-76 и 548-89 — комм-ры.

Зав. Стивенс А. Э., т. 537-05, секр. Маркович С. Б., инж. Шаргин В. А., бухг. Котов А. А.

25) **Всеросс. Об'единение Гос. Обозных заводов «Цупвоза».**

Петр. отд. — уполн. дир-ор 5-го Гос. зав. им. т. Егорова — Левин И. В.

В состав Петрогр. Отдела входят вагоностроительный и деревообделочный заводы.

1) **5-й Гос. Обозо- и Вагоностроительный завод им. т. Егорова** (б. Речкина). Международный пр. (б. Забалкан.), 99.

Упр-ние дир-ор-расп. Левин И. В., т. 553-57, зам. Стрегло С. Д., т. 583-57, пом-ки: Гунст Э. Ю. и Гартенштейн З. М., гл. бухг. Шепе А. Э., упр. дел. Моранти Д. Д., т. 579-33, **Завком** — предс. Назаров П. Т., т. 573-33.

2) **Сиверский Деревообделочный завод.** Ст. Сиверская, С.-З. ж. д.

Упр. — Закгейм А. О.

26) **Сев.-Волжское Крахмально-Паточное Об'единение «Северопатока». Петр. к-ра.** Надеждинская, 3, т. 175-81.

Довер. Богомолов А. Ф., пр. 11—2 ч., бухг. Плетюхин Н. А.

27) **Гос. Трест «Полиграф». Петр. отд.** Пр. 25 Октября (б. Невский), 72, т.т. 129-63 и 176-03.

Зав. Соркин И. О., пом. Шиперман О. И.

По Петрограду в состав Гостреста входят: завод и словолитни.

1) **Центр. Маш.-Рем.-Строит. зав. Гос. треста «Полиграф»** (б. Фр. Марк). Столярный пер., 12, т. 566-31.

Зав. Григорьев А. А., бухг. Пельтц А. А.

2) **Словолитня им. «III Интернационала»** (б. Лемана). Звенигородская, 20, т. 552-20.

Упр-ние — зав. Кузнецов Н. И., **Техн. ч.** — зав. Смирнов Н. В., бухг. Отто И. Е., пом. Хайтен Р. И., **Завком** —

ТАБАК
Пр. 25 Октября, 108, В. Ю. ОРЛОВ Гостиный Двор, 44.

предс. Богданов В. П., секр. Лукьянов Е. С.

3) **Гос. словолитня им. Гуттенберга** (б. Бергольд). Гражданская (б. Мещанская), 13, т. 566-33.

Упр-ние — зав. Калинин Г. Ф., **Техн. ч.** — зав. Филиппов А. Ф., бухг. Ломтев П. Д., **Фабком** — предс. Ильин В. И.

Центральн. скл. см. «Промышл. и торг. пред-ия».

28) **Гос. Трест Резиновой Промышленности. Петр. отд-ние.** Кан. писат. Грибоедова (б. Екатерининский), 34, т.т. 563-99, 563-94, 570-86.

Упр-щий Федосюк А. П., зам. Вернер В. П., пом. Трунов И. К., **Адм.-орг. отд.** — зав. Трахтенберг И. В., гл. бухг. Бот И. Я., **Техн. п/отд.** — зав. Картунг С. Р., **Галошный п/отд.** — зав. Пережогин П. И., **Пневматич. п/отд.** — зав. Артеменко А. К., **Местком** — предс. Александров Б. А.

В состав треста по г. Петрограду входит:

Зав. № 1 **«Красный Треугольник».** Обводный кан., 136, 138 и 140, т.т. 142-61, 136-97, 136-98, 531-04 и 531-05 — комм-ры.

Упр-ние — дир-ор Шевченко М. П., зам. Кострицкий И. С., пом. Заломов М. С., секр. Зиверт Р. О., упр. дел. Гофман Г. Ф., **Юрид. ч.** — зав. Новолоцкий Л. И., **Общ. канц.** — зав. Теппан И. К., **П/отд. личн. сост.** — зав. Габлер Г. Н., **Трансп. и тамож. отд.** — зав. Ваннори Ф. Ф., **Фин.-ком. отд.** — зав. Аве А. А., **П/отд. центр. бухг.** — зав. Коппе Р. П., **Фин.-сч. п/отд.** — зав. Юргенс И. Р., **Гл. касса** — зав. Саев С. Ф., **Механ. отд.** — зав. Гертинг А. Ф., **Произв. отд.** — зав. Швальбе А. Ф., **Техн. п/отд.** — зав. Агапитов Л. В., **Пневматич. п/отд.** — зав. Гейнц А. В., **Строит. п/отд.** — зав. Ритт Э. И., **П/отд. оборуд.** — зав. Серк А. П., **П/отд. снабж.** — зав. Маркузе А. Н., **Хоз. п/отд.** — зав. Гранд-Скубик Н. В., **Матер. п/отд.** — зав. Бек М. Г., **П/отд. фабрикат.** — зав. Подольский А. И., **П/отд. подсобн. предпр.** — зав. Ульрих Г. К., **Норм. бюро** — зав. Кудрявцев И. П., **П/отд. расч. труд.** — зав. Чернышев В. М., **Завком** — предс. Маслов А. Я., секр. Котов С. В.

Лиговский завод — Петергофск. ш., 17-в — зав. Вильдгрубе А. Ф.

Литейный завод — зав. Герцфельд Я. Е.

Магаз. и скл. см. **«Пром. и Торг. предпр.».**

29) **Об'единение Гос. Сахарной промышленности «Сахаротрест». Петр. отд-ние.** Пр. 25 Октября, 40/42 (д. б. Арм. ц-кви), т.т. 182-88, 193-16, 540-76.

Уполн. Кубышкин П. С., т. 540-76, зам. Дукельский И. И., секр. Дединцев М. Н., гл. бухг. Слободин И. Г., гл. касс. Поллер И. И., Завхоз Покрамович А. В., **Местком** — предс. Короткин Д. И.

Скл. и магаз. см. **«Пром. и Торг. предпр.».**

30) **Москов. Об'единение предпр. по переработке продуктов Сельско-Хозяйственной промышленности «Моссельпром». Петр. отд-ние.** Пр. 25 Октября (б. Невский), 90-92, т. 543-74.

Зав. Филиппов С. Г., зам. Гликин С. М., бухг. Аптекман Г. Н., делопр. Сорокин А. М.

31) **Всеросс. Гос. Синдикат по Сельско-Хозяйственному Машиностроению «Сельмаш». Сев.-Зап. Пр-во.** В. О., 8 л., 55, т. 180-17.

Уполн. Медников А. М.

32) **Синдикат Селикатной Промышленности** — пр-тель Новтресторг — см. **Г) «Акц. о-ва».**

33) **Гос. Боровичский Огнеупорно-Селикатный Комбинат «Боркомбинат». Петр. отд-ние.** Ул. Герцена (б. Морская), 14, т. 191-41.

Гл. уполн. Абезгуз И. М., уполн. Претр В. Б., бухг. Антыков Я. А., **Отд. снабж.** — зав. Браславский И. М.

34) **Упр-ние Смолокуренной Промышл. Северного Края «Северосмола». Петр. отд.** Кан. писат. Грибоедова (б. Екатерининский), 2, т. 586-57.

Уполн. Рязанцев В. В., зам. Буторин Н. А., секр. Виноградова Е. Н.

35) **Всеросс. Гос. Соляной Синдикат «Соль». Сев.-Зап. Обл. к-ра.** Пр. 25 Октября (б. Невский), 1, т. 534-47.

Упр. Рабинович Б. М., **Торг. отд.** — зав. Фейдер Г. М., юриск. Злочевский Я. Н., гл. бухг. Блатов Н. А., зам. Трапезников Н. В., **Местком** — профуполн. Михайлов И. А.

36) **Гос. Трест Стекольн. заводов Новгор. губ. Коммерч. упр-ние.** Пр. 25 Октября (б. Невский), 70, т.т. 569-43, 544-64, 588-95.

Предс. Блюмберг Б. Я., зам. Логинов В. В., ком. дир-ор Гинстлинг Э. О., чл. Лидтке Ф. Ф.

Магаз. **см. «Пром. и Торг. предпр.».**

37) **Крымский Табачный Трест «Крымтабактрест». Петр. отд-ние.** Пр. 25 Октября, 54, т.т. 536-52, 590-62.

Зав. Юрьев Н. К., зам. Мерпорт М. С., гл. бухг. Милославская С. А.

Магаз. **см. «Пром. и Торг. предпр.».**

38) **Об'единение Гос. Табачн. ф-к Украины «Табактрест». Петр. обл. отд-ние.** Пр. 25 Октября (б. Невский), 62, т. 170-26.

Зав. Гордин Д. А., секр. Клазер К. Р., бухг. Вильгельмсон А. А., гл. касс. Иславин М. В., аг. Гардин А. А.

Магаз. и скл. **см. «Пром. и Торг. предпр.».**

39) **Всеросс. Текстильный Синдикат. Петр. отд-ние.** Пр. 25 Октября (б. Невский), внутри Гостин. дв. 141 и 143, т.т. 149-39, 538-61, 544-41.

Зав. Чесноков И. С., т. 544-41, зам. Троицкий Н. П., бухг. Михайлов И. М., т. 538-61, пом. Мышкин П. М., уполн. Эйнштейн И. Р.

Магаз. см. **«Пром. и Торг. предпр.».**

40) **Об'единение Гос. Рукавно-Ременных Ткацк. ф-к «Техноткань». Петр. Пр-во.** Пр. 25 Октября (б. Невский), 20, т. 586-49.

Уполн. Либман Я. П., зам. Либман З. С., секр. Иванова Н. П. **Торг. отд.** — зав. Гальперин А. Л.

41) **Петроторгуголь** — см. **Петролес** (Петр. Тресты).

42) **«Донбассторг». Петр. отд-ние.** Пр. 25 Октября (б. Невский), 1, т.т. 149-01, 586-95.

Упр. Данчич К. М. **Торг. отд.** — зав. Гольдштейн Е. М., зав. скл. Анисимов Б. С.

Скл. **см. «Пром и Торг. предпр.».**

42-а) **Всеросс. Фанерный Трест Петр. К-ра. Ул. Герцена** (б. Морская), 37, комм. Областопа. Уполн. Протас Р. А.

43) **Киевское Фармаоб'единение. Петр. отд.** Пр. 25 Октября (б. Невский), 73/2, т.т. 146-23, 188-52.

Предст. Лифшиц С. К.

44) **Гос. Универсальный Магазин Петр. отд-ние. «Петрогум».** Пр. 25 Октября (б. Невский), 50, т.т. 132-52, 155-24.

Зав. Копелиович А. П., т. 155-24, секр. Смирнов А. Г., **Торг.-тов. отд.** — зав. Зейлингер М. И., т. 155-25, пом. Гилельсберг Б. С., аг. Бурштейн С. О., **Фин.-сч. ч.** — зав. Земский И. И., **Техн. отд.** — зав. Вишняк Л. И.

Скл. **см. «Пром. и Торг. предпр.».**

45) **Об'единенные Портл. Цемент. з-ды Центр. Волжск. и Сев. р-нов. Петр. к-ра.** Ул. Герцена (б. Морская), 26, т. 165-37.

Зав. Пикок П. Р., бухг. Власов Н. Ф., делопр. Комелова М. В.

46) **Богородско - Щелковской Трест Хлопчато-Бумажных ф-к. Петр. отд-ние** Кан. писат. Грибоедова (б. Екатерининский), 18, т. 138-89.

Уполн. Хазанов И. С.

47) **Отд. Снабжения Тверского Хлопчато-Бумажного Треста.** Пушкинская, 18, т. 544-39.

Пр-тель в Петрограде Аронов М. И.

48) **Главн. Упр-ние Чайной, Кофейной и Цикорной промышлен. «Чаеуправление». Петр. отд.** Пр. Володарского (б. Литейный), 55, т. 134-23.

Зав. Обрезков П. А., **Канц-ия** — зав. Батов И. И.

Магаз. **см. «Пром. и Торг. предпр.».**

49) **Всеросс. Гос. Об'единение по произв. и распред. Швейных машин и частей к ним «Главшвеймашина».** Пр. 25 Октября (б. Невский), 12, т. 566-56.

Уполн. Хавин Н. Б.

Скл., депо и мастер. см. **«Пром. и Торг. предпр.».**

50) **Витебский Швейный Трест. Петр. к-ра.** Ул. Рылеева (б. Спасская), 20, т. 552-67.

Уполн. Зайчик В. Р.

51) **Электротехнический Трест Центр. р-на «Э, Т. Ц. Р.». Петр. отд-ние.** Пр. 25 Октября (б. Невский), 56, т.т. 131-02 и 152-34.

Упр. Дунтов И. С., зам. Кругляк П. А., **Техн. отд.** — зав. Левин И. Л., **Комм. отд.** — зав. Ходоровский В. В., **Монтажн. отд.** — зав. инж. Мандельштам И. Б., **П/отд. продажи** — зав. Крамник Л. М., т. 178-01, гл. бухг. Цвылев С. А., упр. дел. Неманов Ф. Л.

Магаз. и скл. см. **«Пром. и Торг. предпр.».**

г) Акционерные Общества и Паевые Товарищества.

1) **Торгово-Промышл. Автомобильно-Транспортн. Акц. О-во «Автопромторг». Петр. к-ра.** Пр. Володарского (б. Литейный), 53-б, т. 529-08.

Упр. Копьев Н. В., зам. Ефрон А. И., секр. Поляков Ф. Д., гл. бухг. Петров П. Н.

Магаз. и скл. см. **«Пром. и Торг. предпр.».**

2) **Акц. О-во «Аркос» в Лондоне. Петр. к-ра.** Ул. Герцена (б. Морская), 24, т.т. 151-04, 152-67, 556-87.

Довер-ый Криммер Ф. Э., т. 556-87, **Импортн. отд.** — зав. Абезгус А. М., т. 152-67, упр. дел. Малышев Ф. С., гл. бухг. Эдельберг Г. Д.

3) **Всеукр. Акц. О-во Торговли «Вакот». Петр. к-ра.** Пр. 25 Октября (б. Невский), 25, т.т. 560-60 и 589-02.

Упр. Шварц М. Р., зам. Рабинянц А. Е., юриск. Сибелев С. И., **Торг. отд.** — зав. Рабинянц А. Е., **Техн. п/отд.** — зав. Рапутов Б. Д., бухг. Кинц Л. З.

4) **Всеукр. Торгово-Промышл. Акц. О-во «Всеукрторгпром». Петр. отд-ние.**

Пр. 25 Окт. (б. Невский), 72, т.т. 586-34, 154-50 и 181-37.

Упр. Воробьев В. Н., зам. Геттер М. В., секр. Рудин Е. С., гл. бухг. Бреннер В. А., **Торг. отд.**—зав. Геттер М. В., зам. Лонгвин А. Д., агенты: Цыпкин С. Л., Слуцкий Т. М.

5) **Акц. О-во «Вестингауз».** Боровая ул., 84, телегр. адр. «Тормаз-Петроград».

Пр-ние — дир-ор Гольдмерштейн Л. Я., ст. инж. Лапшин И. П., гл. бухг. Смирнов М. С., **Фин. ч.** — консульт. Городыский Г. Я., **Комм. отд.** — зав. Василевский С. И., **Техн. отд.** — зав. Андреев А. А., **Канц-ия** — зав. Овчинникова Е. Е.

6) **Западно-Восточно-Европейское Товарообменное О-во в Берлине «Воствaг». Петр. отд-ние.** Ул. Герцена (б. Морская), 21, т.т. 131-52, 131-53.

Уполн. Измаил А. А., Крижишевский Г. Д., гл. бухг. Пашковский Б. М., предстaв. Н. К. В. Т. Дайн Ю. П.

7) **Об'единенные Акц. О-ва для внешней торговли «Дава-Бритополь». Петр. отд-ние.** Пр. 25 Октября (б. Невский), 26, т.т. 173-98, 179-70.

Зав. Боришанский С. Е., секр. Хайкин И. Е., гл. бухг. Розенгауз И. Л., **Лесн. отд.** — зав. Боришанский С. Е., пом. Ривин А. Я.

9) **Российск. О-во Добровольного Воздушного Флота «Добролет». Сев.-Зап. Пр-во.** Пр. 25 Октября (б. Невский), 38, т. 146-64.

Уполн. Лобов С. С., пом. Старков И. И., секр. Ковалев Г. Д.

9) **Акц. О-во внутренней и вывозной торговли кожевенным сырьем «Кожсырье». Петр. к-ра.** Ул. Толмачева (б. Караванная), 9, т. 159-39.

Зав. Квятковский И. А., **Кожев. отд.** — зав. Городин С. Л., гл. бухг. Лемперт И. А.

10) **Акц. О-во по покупке и продаже льна «Льноторг». Петр. к-ра.** Пр. 25 Октября (б. Невский), 7/9, комн. 29, т.т. 156-07, 537-17 — комм. 41.

Уполн. Немировский А. Я., т. 160-62.

11) **Акц. О-во «Международная Книга». Петр. отд-ние.** Пр. Володарского (б. Литейный), 53-а, т. 172-02.

Зав. Блох М. А., **Экспед.-трансп. отд.** — зав. Гартман В. П.

Магазин **см. «Пром. и Торг. предпр.».**

12) **Акц. О-во Мельстрой** — Пред-тель Обл. Сельсклад: **см. отд. «Земледелия и Землеустройства».**

13) **Новгородское Акцион. О-во «Новтрестторг».** Пр. 25 Октября (б. Невский), 70.

Пр-ние — предс. Антюхин И. Ф., т. 551-75, зам. Рубинштейн Л. Г., член Сапотницкий И. Г., упр. дел. Перл Я. Л., т. 551-76, юриск. Левис В. Ф., **Торг.-комисс. отд.** — зав. Вигдорович Я. Л., т. 176-56, **Иногородн. отд.**—зав. Шильдкруг В. А., **Информац. отд.** — зав. Рубинштейн Г. Л., **Трансп. отд.** — зав. Иоффе Н. И., **Экспортно-импортн. отд.**—зав. Молятский М. Л., **Хоз. отд.** — зав. Свердлов Г. И., гл. бухг. Григорьев В. В. **Техн.-строит. к-ра** — упр. Каценеленбоген Н. Д.

14) **Акц. О-во «Винторг». Петр. отд-ние** (Петровинторг). Пр. 25 Октября (б. Невский), 29, т.т. 580-02, 580-03.

Упр. Жоффрно Ф. Л., зам. Блок Н. В., **Комм.-произв. отд.** — зав. Огуз А. М., упр. дел. Слинко Д. В., бухг. Кельберг Н. Р.

Магазины и склады: **см. «Пром. и Торг. предпр.».**

15) **Полесское Акц. О-во «Полессторг». Сев.-Зап. отд-ние.** Казанская, 3, т.т. 160-32, 153-82.

Зав. Эпштейн А. И., зам. Каганович З. П., консульт. Итенберг И. Л.

Магаз. и склад: см. **«Пром. и Торг. предпр».**

16) **Акц. О-во «Псковторг». Петр. отд-ние.** Пр. 25 Октября (б. Невский), 104, т. 152-14.

Упр. Столяров И. Е., комм. дир-ор Слуцкий З. Б., гл. бухг. Кадетов П. И., упр. дел. Гейспиц Ф. С.

17) **Первое Росс. Акц. О-во 1922 г. «Росстовар». Сев.-Зап. обл. к-ра.** Фонтанка, 68, т.т. 533-99, 570-90.

Упр. Ройхел В. М., т. 533-99, юриск. Иоффе М. С., бухг. Ливьянт М. А., **Отд. суш. фрукт.** — зав. Миркин А. С., товаровед Поварский Я. А., агенты: Авербах А. Л., Поздняков В. С.

18) **Росс. Акц. О-во Строит-ных, Трансп.-грузовых и заготовит. работ. Петр. Аг-ство.** Пр. 25 Октября, 62, т. 149-00.

Упр. Кацнельсон И. С., гл. бухг. Рихтер А. В., **Лесн. отд.** — зав. Эфруссп С. Е., зав. сметно-техн. работ. Ачкасов А. М.

19) **Акц. О-во торговли рудой, металлами, минералами и металл. ломом «Рудметаллторг». Сев.-Зап. отд-ние.** Просп. 25 Октября (б. Невский), 5, т. 531-01.

Зав. Гейзе Г. И., зам-ли: Баранов С. Н., юриск. Беренштам М. В., Варбанец И. Е., бухг. Канторович Б. А., упр. дел. Шейнин Г. А., **Трансп.-экспед. ч.** — зав. Кузнецов Н. С.

20) **Русско-Германское Торговое Акц. О-во «Руссгерторг», Петр. отд-ние.** Пр. 25 Октября (б. Невский), 62, т. комм. Госторга, телегр. адр. «Руссгерторг».

Упр. Фольк В. А., т. 576-35, **Техн. отд.** — зав. Кон А. Н., т. 149-82, **Экспед. отд.** — зав. Юшкевич П. С., **Экспортн. отд.** — зав. Фольк В. А., **Канц-ия** — зав. Макокин В. В., т. 592-70, ст. бухг. Гош К. В., т. 177-75, касс. Макокин В. С.

Скл.: **см. «Пром. и Торг. предпр.».**

21) **Русско-Бухарское Акц. О-во «Руссобух». Петр. отд-ние** — Гост. дв., М. Суровск. л., 91, т. 591-60.

Довер. Измиров А. Б., зав. скл. Кап В. З.

22) **Смеш. Акц. О-во «Русское О-во Торговли — «Русот».** Ул. Герцена (б. Морская), 24, т.т. 531-27, 586-41.

Пр-ние — предс. Синягин А. А., дир-оры: Ландер Я. Е., Симкин Е. Г., Фридланд Ю. Л., **Совет** — председатель Горьков М. А., заместитель Щукин Л. В., члены: Лурье Е. С., Любищев А. А., Лист Э. Р., Эттингер Е. И., довер-ые: Видре З. М., Гинбург А. А., упр. дел. и юриск. Дубянский С. Ф., **Химич. отд.** — зав. Пумпянский М. С., **Иностр. отд.** — зав. Валсамаки С. Х., **Импортн. отд.** — зав. Рихтер К. Г., **Техн. ч.** — зав. Марковский А. А., гл. бухг. Гальперин М. А., профуполн. Лурье А. Я.

23) **Акц. Большое Сев. Телеграфное О-во (Датский Кабель).**

См. «Почта и Телеграф».

24) **Первое Акционерное Транспортное О-во «Транспорт».**

См. отд. «Транспорт».

25) **Акц. О-во «Унион».** Ул. Герцена (б. Морская), 11, т. 148-94. Петр. уполн. Беккер И. Г.

26) **Акц. О-во торговли хлебными и другими сельско-хоз. продуктами «Хлебопродукт». Петр. отд-ние.** Фонтанка 31, т. 135-20, комм.

Упр. Цыпкин И. С., т. 553-06, зам-ли: Филиппов Ф. Н., т. 563-04 и Шпынев Ф. И., т. 144-21, секр. Рабинович А. С., т. 144-22, упр. дел. Гедымин В. К., т. 135-21, юриск. Александрович И. Е., т. 135-20, гл. касс. Рябинин И. М., зав. хоз. Шмельков Ф. С., т. 135-21, **Продукт. отд.**—доверенн. Гохберг М. Б., т. 135-19, зам. Малышев Н. Н., т. 539-83, **Трансп. бюро** — доверенн. Чеботаревич Н. М., т. 553-07, пом-ки: Волков А. А., Котюк Ф. А., **скл. бюро** — доверенн. Цветов Г. И., т. 553-09, зам. Федоров Л. А., **сырьевое отд-ние** — доверенн. Метцер Б. Э., (Метцгер), **бухг-ия** — ст. бухг. Мыльников С. В., т. 144-24, пом-ки: Коровин М. М., Рабинович Б. И., **эконом. бюро** — доверенн. Мазинг А. Р., **местком** — предс. Боргман И. И., т. 130-24, секр. Дорин Я. И.

Магаз. и скл. см. **«Пром. и Торг. предпр.».**

26-а) **Акционерн. Общество «Экспортхлеб». Петр. отд-ние.** Ул. Герцена (б. Морская), 19, т. 137-65.

Упр. Радомысльский А. А., т. 134-58, пом-ки: Лебедев М. А., т. 138-42, Жуков З. И., т. 535-99, гл. бухг. Куромышев К. И., т. 150-66, секр. Горский П. Ф., т. 139-05, юриск. Тагеев М. Л., т. 139-05.

Портовая к-ра — Торг. Порт, Гутуевский о-в, здание Холод. Гергард-Гей, т. 128-40.

Уполн. Леви К. С., т. 135-53.

26-б) **Общество для хозяйственных сношений с Востоком** — пл. Воровского (б. Исаакиевская), 11.

27) **Торг.-Промышл. Комбинат «Волпромторг». Петр. к-ра.** Надеждинская, 3, т. 555-94.

Уполн. Апрелев М. Л.

28) **Вятск. Торг.-Пром. Паев. Т-во «Вятпромторг» Петр. Пр-во.** Пр. 25 Октября (б. Невский), 106, т. 529-77.

Уполн. Коровский П. Г., бухг. Мойкин П. Г.

29) **Сев.-Зап. обл. к-ра Черкасск. Гос. таб.-махорочн. ф-ки.** Пр. 25 Октября, 53, т. 584-50.

Зав. Бланкман А. Г., зам. Александров А. Б., довер. по обл. Белицкий В. Я., бухг. Силин М. А.

30) **Паевое Торговое Т-во «Одессторг». Петр. отд-ние.** Надеждинская, 1, т. 189-70.

Зав. Рабинович М. Д., зам. Межиров С. Л.

31) **Торг.-заготов. к-ра НГСНХ «Промторг». Петр. отд-ние.** Пр. Нахимсона (б. Владимирский), 18, т. 140-11.

Упр. Годяев А. А., зам. Строгий Н. И. Магаз. см. **«Торг. и Пром. предпр.».**

32) **«Сельпромторг». Петр. отд-ние.** Пр. 25 Окт. (б. Невский), 43 т.т. 562-63 и 567-29.

Упр. Ерозолимский Д. М., зам. Лекаренко А. М., секр. Каплун К. Г., юриск. Кричевский Г. Б., бухг. Петров Ф. Ф.

33) **Сибирское Торговое Т-во на паях «Сибторг». Петр. Аг-ство.** Пр. 25 Октября (б. Невский), 20, т. 589-94.

Зав. Самородницкий Н. Я., бухг. Акивис Р. Н.

34) **Гос. Татарск. Паевое Торг.-Пром. Т-во «Татторг». Сев.-Зап. обл. к-ра.** Фонтанка, 19, т. 561-02.

Упр. Шнейдер И. П., зам. Струве В. Г., гл. бухг. Богомолов К. В., упр. дел. Вейденбаум Е. Р.

35) **Московск. Т-во на паях «Трансмосторг». Сев.-Зап. отд-ние.** Пр. 25 Октября (б. Невский), 11, т. 553-65.

Нач. Левинштейн Я. С., юриск. Фелонов Б. А., секр. Лившиц Ю. Л., гл. бухг. Ваннярчук Е. Я., **Общ. ч.** — зав. Минаш Ф. И.

36) **Моск. Акц. О-во торговли «Мосторг». Сев.-Зап. к-ра.** Пр. 25 Октября (б. Невский), 54, т.т. 170-93, 570-02.

Упр. Муравьев И. А., т. 170-93, зам. Гусев И. А., комм. дир-ор Каневский Б. М., т. 570-04, гл. бухг. Ильинский С. Ф.,

СИГАРЫ

Скл. и магаз. см. «Отд. Пром. и Торг. предпр.».

37) **Всеросс. Паевое Т-во «Тряпье-Лоскут». Петр. отд-ние.** Пр. Володарского (б. Литейный), 43, т. 156-94.

Зав. Стернзат Х. И., секр. Стекол З. В., **Торг. отд.** — зав. Фрейдзон М. Л. Скл. см. «Пром. и Торг. предпр.».

38) **Всеукр. Торговое Паевое Т-во «Укрторг». Петр. Пр-во.** Пр. 25 Октября (б. Невский), 23, т. 139-37.

Уполн. Шехтер В. С.

39) **Череповецкое Упр-ние «Пром. и Торг. при Г. С. Н. Х. «Промторг». Петр. Отд-ние.** Ул. Пролеткульта (б. Екатерининская), 6, т. 568-29.

Зав. Шпараг Б. А., зам. Ясный А. М., юриск. Соколов Н. Ф., бухг. Заводчиков П. А.

40) **Ярославск. Торгов. Т-во на паях «Яргубторг». Петр. отд-ние.** Пр. 25 Октября (б. Невский), 64, т. 583-48.

Зав. Каган Л. В., зам. Кирнарский Я. А., бухг. Иванов И. И., касс. Решетников И. Г., профуполн. Кон Л. И.

41) **Гос. Об'ед. Лесной Пром. Верхне-Волжского р-на. «Верхневолголес». Петр. Пр-во** — уполн. Попов В. М.

КОМИТЕТЫ ОБЩЕСТВ ТОРГОВЦЕВ ПЕТРОГР. РЫНКОВ И ДВОРОВ И ИХ УПРАВЛЕНИЯ.

(В порядке алфавита).

Ново-Александровский рын. — Фонтанка, 125, т. 550-65. **Упр-ние**—упр-щий Шипелев Н. М., пом-ки: Войткевич К. М., Мейер М. М.

Старо-Александровский рын. — Пр. 25 Окт., 144, т. 544-51. **Упр-ние** — упр-щий Соболевский З. И.

Андреевский рын. — Пр. Прол. Победы (б. Большой пр. В. О.), 18, т. 556-99. **Комитет** — предс. Евдокимов К. Н., зам. Прусов Н. Ф., секр. Красавин И. И. **Упр-ние** — коменд. Соколов Б. А., пом. Гвоздев Я. Е.

Апраксин двор — Ул. 3 Июля (б. Садовая), 28-30, т. 146-33. **Комитет** — предс. Рыбаков А. Ф., тов. Кочетов Д. М., секр. Лобачев В. П. **Ревизион. ком-ия** — Пилюченок М. Г., Коровин С. Д., Россельс И. Л. **Упр-ние**—упр-щий Фролов Н. А., т. 167-29, пом-ки: Григорьев А. А., Павлов С. С.

Везенбергский рын. — Обводн. кан., 126, т. 559-60. **Комитет** — предс. Мельников И. П., члены: Юрипов И. С., Гусев И. Я. **Упр-ние** — упр-щий Кудрявцев И. Ф., арендатор рынка Кудрявцев Ф. К.

Выборгского района рынки — Нейшлотский пер., 6, т. 532-22. **Упр-ние** — упр-щий Жуков П. Г., пом. Жарковский И. И.

Гостиный двор — Ул. 3 Июля (б. Садовая), 17, т. 528-18. **Комитет** — предс. Иванов Н. А., тов. Ушин С. С., секр. Грин И. Я. **Ревиз. ком-ия** — предс. Голованов М. И., члены: Романов М. Я., Суханов П. Е., Абросимов И. А., Холодовский В. В. **Упр-ние** — упр-щий Битков А. В., пом. Барат М. А.

Клинский рын. — Международный (б. Забалканский пр.), 44-а, т. 557-00. **Комитет** — предс. Васенев В. П., секр. Кабинский И. Г. **Упр-ние** — коменд. Вальхович И. М.

Кузнечный рын. — Кузнечный пер., 1-3, т. 133-02. **Комитет** — предс. Соломонов В. Л., тов. Гольдберг М. А., секр. Кисареев Г. П. **Упр-ние** — упр-щий Романов Е. К., пом. Чечулинский Д. М.

Мальцевский рын. — Ул. Некрасова (б. Бассейная), 52, т. 160-98. **Комитет** — предс. Тюрпков И. Т., члены: Комаров Н. И., Яблонский В. И. **Упр-ние**—упр-щий Бальтрукевич А. П.

Обуховский рын. — Международный (б. Забалканский), 15, т. 578-64. **Упр-ние** — упр-щий Григорьев В. Г.

Покровский рын. — Ул. 3 Июля (б. Садовая), 91, т. 167-30. **Комитет** — предс. Сергеев И. К., члены: Марсиков А. В., Быков Г. П. **Упр-ние** — упр-щий Носкович С. О., пом. Вицинский В. И.

Сенной рын. — Сенная пл., т. 557-03. **Упр-ние** — упр-щий Тарасов Н. И., пом-ки: Горошко С. Г., Петров С. И.

Центральный рын. — Ул. Красн. Зорь (б. Каменноостровск.), 10-12, т. 557-02. **Упр-ние** — упр-щий Курушин И. К., пом. Чижов Л. В.

Ширяевский рын. — Малый В. О., 41, т. 557-01. **Упр-ние** — коменд. Соколов Б. А., пом. Гвоздев Я. Е. (общее с Андреевским рын.). Староста Федотов С. Ф.

САМОСТОЯТЕЛЬНО ДЕЙСТВУЮЩИЕ ГОС. ЗАВОДЫ.

1. **Гос. Ватная ф-ка «Волокно»**, Варваринская, 4, т. 169-24.

Управление — упр. Шехтер В. А., зам. Квятковский В. П., делопр. Шефлер Г. Г., гл. бухг. Абашкин Д. М., **к-ра** — зав. Миллер В. М., **завком** — предс. Александрова И. М. — ф-ка состоит в ведении Севзаппромбюро.

2. **1-я Гос. ф-ка Клеенки и Гранитоля «Пролетарский Труд»** (б. Русско-Австр. Мануф.), Цветочная, 27, т. 581-31.

Дир-ор-распор. Хямялайнен Н. П., **техн. ч.** — зав. Шилов Н. Н., **завком** — предс. Бурневич Н. А.

Пр-ние ф-ки «Пролетарский Труд» — пр. 25 Октября (б. Невский), 52, т. 150-49 — предс. Хямяляйнен Н. П., чл. пр-ния и коммерч. дир-ор Кольбе К. Э. — ф-ка состоит в ведении Севзаппромбюро.

3. **Медно-Литейный и Механический зав. «Литейщик»** (б. Л. М. Кранц), Нов. дер., Нодендальская, 14, т. 531-35.

Управление — упр. Нетзьветзь В. С., профуполн. Матвеев А. М. — зав. состоит в ведении Севзаппромбюро.

4. **Машино-Котлостроительный и меднопрокатный зав. им. К. Либкнехта** (б. Франко-Русский зав.) **«Машинокотлострой»**, Пряжка, 17, т. 552-09.

Управление — дир-ор Лифшиц Н. Г., **техн. ч.** — зав. Широков П. Ф., гл. бухг. Кизевич Н. И., **отд. личн. сост.** — зав. Павлов Н. Н., **завком** — предс. Пожарский А. И., — зав. состоит в ведении Севзаппромбюро.

5. **Петрогр. Гос. зав. Точного Машиностроения им. Макса Гельца** (б. Семенова), Песочная, 6-а, т.т.: 138-51 и 587-08.

Управление — упр. Кацкий А. Г., пом. Фокин В. И., гл. инж.-произв. Голубев И. И., бухг. Швадченко М. Е., упр. дел. Бараден А. И., делопр. Стрелин В. М., **завком** — предс. Блумфельд Г. К., секр. Лаврентьева А. Г.

Зав. состоит в ведении Севзаппромбюро.

6. **Гос. Ижорский зав.** — ст. Колпино, т.т.: 7 и 36 — зав. состоит в ведении Военного Ведомства.

Управление — упр. Королев С. И., зам. Марченко И. П., **техн. ч.** — зав. Фиников В. С., **коммерч. ч.** — зав. Недудачин И. А.

7. **Гос. Механ. зав. «Вперед»** (б. Р.Круг.), остр. Голодай, наб. р. Смоленки, 19/21, т.т.: 554-89 и 579-06.

Управление — дир-ор Войшвилло В. И., пр. ч. от 9—12, пом. Брандиес Г. Ю., гл. инж. Андреев Н. В., **фин. ч.** — зав. Третьяков П. А., бухг. Юргенс А. Ф., делопр. Иванов И. М., **завком** — предс. Назаров С. Е., секр. Иванов В. Я.

Завод состоит в ведении Севзаппромбюро.

8. **Мастерские Точных Приборов им. Голицына Б. Б.**, В. О., 19 лин., 10, т. 586-60.

Управление — дир-ор Бремзен А. Г., пом. Грепер Г. Ф., **механ. отд.** — маст. Тидеман А. А., **стеклодувн. отд.** — маст. Уфналь И. П., бухг. Александров Н. А., уполн. Мякин Н. В.

Прием у должн. лиц от 10—12 ч.

Мастерские состоят в ведении Севзаппромбюро.

9. **Гос. Оптический зав., № 95, «Гоз»**, Выб. ст., Чугунная, 20, т. 151-17.

Управление — дир-ор Титов Л. Г., зам. Жандаров Н. В., юриск. Овсянников П. П., ст. бухг. Вещилов С. П., **к-ра** — зав. Кауль А. А., **мастерские** — зав. Еромолик Г. Г., завхоз Осиноватиков Н. П., **завком** — предс. Васкин В. И., секр. Зарницын Н. М.

Завод состоит в ведении Главметалла и В. С. Н. Х.

10. **Петрогр. Наждачно-Механический зав. «Ильич»**, Выб. ст., Красногвардейский пер. (б. Головинский пер.), 23, т.т.: 560-82, 550-94 и 166-37.

Управление — упр. Малышев А. А., зам. Хантвергер А. М., **техн. отд.** — зав. Сипилля А. И., **механ. произв.** — зав. Фролов К. М., **каменн. отд.** — зав. Кузин В. Б., **матер.-хоз. отд.** — зав. Васильев И. И., гл. бухг. Фирер Г. С., пом. Гамазов А. П., **завком** — предс. Барышев Н. В., секр. Демидов П. П.

Зав. состоит в ведении Севзаппромбюро.

11. **Гос. заводы Пароводо-Проводной Арматуры и Насосов «Знамя Труда»**: 1) **механический зав.** — Дивенская 1, т. 549-28 и 2) **литейный зав.** — Школьный пер., 5, т. 549-29.

Управление — упр. Набловский В. И., зам. Анисимов И. И., **коммерч. отд.** — зав. Фишер Э. Л., **техн. отд.** — зав. Кренберг Н. Ф., **литейн. отд.** — зав. Фридзон С. С., бухг. Фридрихсон К. К., **завком** — предс. Лабудин И. А., секр. Кокко А. Ф.

Зав. состоит в ведении Севзаппромбюро.

12. **Гос. Фарфоровый и Стеклянный Заводы**, Невская заст., пр. с. Володарского (б. Шлиссельбургск.), 3, т. 131-65.

Управление — дир-ор Фрикен П. А., зам. Лейхман Л. К., упр. дел. Косогляцов В. С., **фарф. произв.** — зав. Поортен Ф. А., консульт.-художн. Чехонин С. В., **художн. ч.** — зав. Пунин Н. Н., зав. пиросск. и краск. Келлер К. И., **скульпт. маст.** — зав. Данько Н. Я. **живописн. маст.** — зав. Вильде Р. Ф., **музей** — зав. Дюшен В. Л., **завком** — предс. Огородников В. Г., секр. Степанов И. А.

Заводы состоят в ведении Наркомпроса.

13. **Гос. Опытный зав.**, Ватный остр., у моста Строителей (б. Бирж. моста), т. 559-99.

Управление — дир-ор Климов Б. К., пом. Раковщик М. Е., **фосфорн. отд-ние** — зав. Якобсон Т. М., инж. Мылова В. И., **аналит. отд-ние** — зав. Шишкина Л. Н., **лаборат.** — зав. Балашев Л. М., **личн. сост.** — зав. Жуковская Е. М., **упр. дел.** Блюмина П. В., бухг. Ильин Д. А., пом. Прокофьева М. Е.

Завод состоит в ведении В. С. Н. Х.

14. **Гос. Химические Заводы — «Нефтегаз»**, Невск заст., Железнодорожн., 79, т. 147-75.

Правление — предс. Николаев В. П., чл. Зельцер И. В., **произв. отд.** — зав. Агте А. Н. пом. Малков П. Н., упр. дел. Халдеев В. Ф., делопр. Шавеловская Ф. В., **хоз. ч.** — зав. Марков В. Ф., бухг. Никифоров В. Я., пом-ки: Петц И. Э., Ходин С. Е., уполн. раб. и служ. Мартьянов Г. Г., **городской скл.** — зав. Исупов В. И.

Заводы состоят в ведении Севзапромбюро.

15. **Гос. Тентелевский Химический зав. «Красный Химик»**, Нарвская заст., Химический пер., 5, т.т.: 554-53 и 587-51.

Правление — предс. Росель И. А., зам. Монвелер А. Р., чл. Углов А. М., секр. Куббель Л. И., **хоз.-матер. ч.** — зав. Унбегаун Э. Г., гл. бухг. Смуров Я. С., **завком** — предс. Фейкстуль В. Э., секр. Смирнов П. П.

Зав. состоит в ведении Севзапромбюро.

16. **Гос. зав. Гальванических Элементов «Электрическая Энергия»**, Тургеневский пер., 18, т. 566-30.

Управление — упр. Гельвих Э. Н., бухг. Козлов К. Н., делопр. Васильев Д. М.

Зав. состоит в ведении Севзапромбюро.

17. **Электро-механический зав.** (б. Бип), Нарвская заст., Ушаковская, 26/28, т. 554-91.

Управление — упр. Дномос Х. П., зам. Манаков В. П., упр. дел. Зданская М. Ф., профуполн. Фарафонов Д. П.

Зав. подчинен строительству Гос. Районной Электрическ. Станции «Красный Октябрь».

Список предприятий, сданных в аренду на 1 октября 1923 г., с разбивкою их по производствам и с указанием арендаторов.

(По сведениям Сев.-Зап. Промбюро на 19 октября 1923 г.).

БУМАЖНОЕ ПРОИЗВОДСТВО.

1. **Гос. Гильзов. ф-ка «Мундштук»** (б. Кушлю), Керлин М. С. и Александр Е. М. — Херсонская, 10, т. 552-45.

2. **Гос. мастерск. папир. гильз «Прима»** (б. «Диана и Полония»), Семенов А. С. и Опейко Г. М. — Загородный, 26.

3. **Гос. Коробочн. ф-ка** (б. Година и С-вья), Годин Н. Ф. — 9 Советская (б. Рождественск.), 24, с. Рыбацкое, Рылеевская ул., 13.

4. **Гос. Писчебумажн. ф-ка** (б. Ропшинская), ПЕПО — м. Ропша, Петергофского у.

5. **Гос. Красногородск. Писчебумажн. ф-ка**, Госиздат — Красный гор., Троицкого у.

ДЕРЕВООБДЕЛОЧНОЕ ПРОИЗВОДСТВО.

6. **Гос. Деревообделочн. зав. им. тов. Каракозова** (б. Центросоюза), Центросоюз — Моск. заст., Волковская, 23, т. 149-35, — упр. Волковысский М. С., бухг. Пипенберг В. А.

7. **25-й Деревообделочн. зав.** (б. Бр. Алексеевых), Воробьев А. М. — Шлиссельбургское шоссе, 49, т. 582-43.

8. **Гос. Тарасинск. Древесно-Массн. зав. «Герой»**, Ойзерман М. С. — дер. Тарасино, Детскосельского у.

9. **Гос. Лесопильн. зав. «Товарищ»** (б. Беленького), Коопер. Т-во «Ренессанс» — ст. Тосно, Окт. ж. д.

10. **Гос. Лесопильн. зав. им. тов. Халтурина** (б. Балтийск. Порт. Акц. О-ва), ПЕПО — Тележная, 37, т. 150-64.

ЖИРОВОЕ ПРОИЗВОДСТВО.

11. **1-й Гос. Мыловаренн. зав. «Мыловар»** (б. Скороспехова), ПЕПО — Ломанская, 10, т. 553-90.

12. **Гос. Мыловаренн. зав.** (б. Мальцева), Петрогубсоюз — Цветочная, 11.

КОЖЕВЕННОЕ ПРОИЗВОДСТВО.

13. **Гос. ф-ка Военн. Снаряжений «Красный Командир»** (б. Вилкова), Вилков А. И., Мюллер А. Ю. — Певческий, 12, т. 161-20.

14. **2-я Гос. ф-ка Военных Снаряжений** (б. Шулькина), Шулькин А. Б. — В. О., 5 лин., 58, т. 557-74.

15. **Гос. ф-ка дорожных вещей «Спутник»** (б. «Трезор»), Блюмберг И. Л. и Гумплик Г. А. — Цветочная, 27, т., 532-06.

16. **Гос. Кожевенн. зав. им. тов. Лукина** (б. Кан), ПЕПО — Цветочная, 6, т. 539-75.

17. **Гос. Кожевенн. зав. «Об'единение»** (б. Вешторт), Вешторт И. М. — Русская ул., 15/17, т. 136-17.

18. **Гос. Кожевенн. зав. «Сигналист»** (б. Гибнер), Гибнер Р. Н. и Корольков И. Н. — Болдырев пер., 5, т. 552-17.

19. **Кожевенн. зав. им. тов. Суворова** (б. Фролова), Фролов М. Е. — Благодатный пер., 6, т. 171-53.

20. **Гос. Кожевенн. зав. «Дубитель»** (б. Куликова), Вилков А. И. — Волковская ул., 30, т. 137-58.

21. **Гос. ф-ка обуви им. тов. Матросова** (б. «Быстроход»), ПЕПО — Заставская, 3, т. 559-12.

22. **Гос. ф-ка Приводных Ремней «Сила»** (б. Кузнецова), Кузнецов М. И. — Шамшева, 9, т. 571-38.

23. **Шорно-Седельная ф-ка им. тов. Синицына**, Кожухов С. С. — В. О., 7 лин., 84, т. 135-74.

МЕТАЛЛИЧЕСКОЕ ПРОИЗВОДСТВО.

24. **Гос. зав.** (б. Молодцова), Мех. Ремонтн. Гос. Арт.—Александровская, 19.

25. **Гос. зав. им. Карла Либкнехта** (б. Руссонац.), Педагогическ. инст. им. Некрасова — Чугунная, 14.

26. **Гос. зав. Буровых инструм. «Бурав»** (б. Войслова), Минск Б. Н. — Благодатный пер., 32, т. 145-15.

27. **Гос. Дроболит. зав. «Охотник»** (б. Растеряева), Союз Охотников — Черниговская, 11, т. 537-47.

Управление — канал пис. Грибоедова (б. Екатерининский), 35, т. 131-48.

Уполн. Смирнов А. А.

28. **Гос. мастерск. «Механик»** (б. Александрова), Арт. Севстро — Ул. Тюмина (б. Воздвиженская), 12.

29. **Гос. Медно-Литейн. и Арматурн. зав. «Литейщик»** (б. Кравцовича), Кравцович М. Н. — Глазовая, 15, т. 537-45.

30. **Гос. Медно-Литейн. Арматурн. и Мех. зав. им. тов. Железнякова** (б. Бейер), Бейер Л. Л. и В. Л. — Дерптский, 3, т. 155-17.

31. **Гос. Медно-Литейн. мастерск.** (б. Леонова), Леонов В. С. — Гаванская, 77, т. 576-60.

32. **Гос. зав. Металлич. Изд. «Кустарь»** (б. Трайнина), Трайнин С. А. — Некрасовская, 5, т. 562-12.

33. **Гос. ф-ка Металлич. Изд. им. тов. Матвеева** (б. Хорберг), Явец М. М. и Я. М., Хорберг А. Х. — Литовский рынок, 1/2, т. 555-21.

34. **Гос. Металлич. зав. «Якорь»** (б. Любарского), Любарские А. М. и Е. А. — Петр. стор., Татарский пер., 12/14, т. 511-92.

35. **Гос. ф-ка Металлич. изделий** (б. Бух), Промвоенхоз — В. О., 5 л., 20/22, т. 166-66 — дир-ор Михайлов П. В., пом. Баранников С. Е.

36. **Гос. Механ. мастерск. «Фурор»** (б. Гросман), Трудов. Артель Сталелит — Мытнинская, 12.

37. **Гос. Механ. Котельн. зав. «Спайка»** (б. Карганова), Карганов А. С. — Рощинская, 25.

38. **Гос. Механ. мастерск.** (б. Новицкого), Арт. Б. Э. Р. — Б. Под'яческ., 31.

39. **Гос. Механ. зав. «Молот»** (б. Ливчак), Ливчак Н. О. — Моск. заст., Благодатный пер., 29, т. 171-16.

40. **Гос. Механ. зав.** (б. «Рессора»), Шнейдер И. И., Юнг Ф. Ф. и Ларпш Э. К. — В. О., 22 лин., 3, т. 551-21.

41. **Гос. Мех. зав. машин им. т. Скороходова** (б. Раковицкого), Файтельсон М. С., Антипов В. Н. и Гольдберг С. М. — М. Посадская, 21-б, т. 159-65.

42. **Гос. Механ. зав. «Запал»** (б. Шихина), Шихин С. М. — Б. Гребецкая, 59, т. 537-36.

43. **Гос. Механ. зав.** (б. Можаева), Можаев С. Н. — Ал.-Невская, 9, т. 136-26.

44. **Гос. Механ. Мастерск.** (б. Палехова), 1-я Арт. безраб. — Воронежская, 26/28.

45. **Гос. Механ. зав.** (б. Злобинского), Военно-Бронев. Школа — Социалистическая ул. (б. Ивановская), 9/14, т. 140-24.

46. **Гос. Механ. зав. «Буревестник»** (б. Бенуа), Бенуа Н. А. — М.-Охтенский, 78, т.т.: 133-25, 133-29.

47. **Народн. Подковн. зав.** (б. Посселя), П. В. О. — В. О., 17 лин., 52.

48. **Петрогр. Гос. ф-ка «Пожаротушитель»** (б. «Богатырь»), Беленький Г. В. — Пудожская, 5, т. 168-19.

49. **Гос. Проволочн. и Гвоздильн. зав. им. тов. Комарова** (б. Иссерлин), Иссерлин М. И. — Смоляная, 4, т. 134-12.

50. **Петрозавод «Фугас»** (б. Крейтон), Филиппов К. В., Попов В. Х. и Марниц Э. А. — М. Охта, Новочеркасский пр., 1, т. 544-66.

51. **1-й Ремонтно-Строительн. зав.** (б. Однер), 2-я Петр. Проф. Техн. Школа им. Зиновьева — Таракановский пер,. 4, т. 563-76.

52. **Гос. зав. Транспортных Сооружений «Транспорт»** (б. «Фаянс»), ул. Энгельса (б. Выборгское шоссе), 39, тел. Лесной 130, аренд. Фаянс Л. И.,—**комм. часть** — зав. Пинкус Р. М., **мастерские**—

ГАЛОШИ
Пр. 25 Октября, 108, тел. 168-45. В. Ю. ОРЛОВ. Гостиный Двор, 44 тел. 143-19

зав. Пинкус Н. С., **завком** — предс. Херев. Д. И., см. об'явления на стр. 167.

53. **Гос. Чугунно-Механ. и Литейн. зав. «Кооператор»** (б. Сан-Галли), Центросоюз — Лиговская, 60, т.т.: 534-53, 137-94.

Управление — упр. Степанов С. Ф., пом. Петров А. Г., упр. дел. Невер Н. Г., зав. личн. сост. Жених Ф. В., зав. произв. Савонн М. Н., **техн. отд.** — зав. Тягин А. Е., пом. Ясколко М. М., **отд. норм. труда** — зав. Карпук Г. В., **комм. отд.** — бухг. Напалков М. М., пом. Осипов М. Г., **расч. ч.** — зав. Клюге П. П., пом. Сидоров И. С., **матер. ч.** — зав. Гулли Р. В., **завком** — предс. Судаков Д. Р., секр. Лебедев М. П.

54. **Гос. Чугунно-Литейн. зав.** (б. Озолинг), Можаев С. Н. — Волковская, 9, т. 585-94.

55. **Гос. зав. «Штампожесть»** (б. Каган), Каган И. С. — В. О., 5 лин., 66, т. 546-68.

56. **Гос. Физико-Механ. мастерск. «Физик»** (б. Донецко-Юрьевск. Металл. О-ва), Упр. Мурманск. ж. д. — Выб. ст., Флюгов пер., 29.

57. **Гос. Эксп. Мастерск. новейш. изобр.** (б. Пек), Бекаури В. И. — Красная ул. (б. Галерная), 40.

МИНЕРАЛЬНОЕ ПРОИЗВОДСТВО.

58. **Гос. Брикетн. зав.** (б. Беккель), Петрогр. Отд. Пом. Больн. и Увечн. — Фонтанка, 174.

59. **Гос. Канализац. зав. «Баррикада»** (б. Эллерс), Петроукрайон — В. О., Кожевенная, 21, т. 164-59.

60. **Гос. Канализац. зав. «Оборона»** (б. Бодо-Эгесдорф), Петерсон В. Н. и Мюллер Г. Э. — Петровск. остр., 3/6, т. 565-99.

61. **Гос. Цементн. зав.** (б. Чудовский), Осинский В. В. — ст. Чудово, Окт. ж. д.

62. **Гос. Петрогр. Цементн. зав.** (б. Нева), Петроукрайон — Тентелева, 52, т. 563-27.

ПИЩЕВОЕ ПРОИЗВОДСТВО.

63. **Гос. Конфектн. ф-ка «Сладость»** (б. Бр. Елисеевых), Елисеевы С. Я. и А. Я. — Екатеринославская, 17.

64. **Гос. Конфектн. ф-ка** (б. Шувалова), Шувалов А. В. и Беркович Д. З. — 11 Красноармейская (б. 11 Рота), 6, т. 134-41.

65. **Гос. Конфектн. ф-ка «Шоколад»** (б. Штамм), Штамм Э. И. — Тамбовская, 20, т. 153-08.

66. **3-я Гос. Конфектн. Шоколадн. ф-ка** (б. Ландрина), Иогансон Г. О., Кирш А. Г. и Окман И. И. — пр. К. Маркса (б. Б. Сампсониевск.), 95, т. 164-63.

67. **Гос. ф-ка Кондитерск. Издел. им. Марти** (б. Плетюхина), Магид О. П. и Беленький Ф. М. — Глазовая, 7, т.т. 138-50, 169-13 и 169-14.

68. **Гос. Шоколадн. ф-ка «Дессерт»** (б. Крафт), Фоман Ф. и Огарков А. — ул. Ракова (б. Итальянская), 10/5, т. 144-90.

69. **Гос. Макаронн. ф-ка «Звезда»** (б. Пошехонова), Пошехонов А. Л. и Грозузинский В. Д. — Международн. (б. Забалканский), 105.

70. **Гос. Макаронн. ф-ка «Гастроном»** (б. Сергеева), Сергеевы А. С. и М. С. и Бездешский Г. М. — 10 Красноармейская (б. 10 Рота), 13, т. 575-40.

71. **Гос. Пивоваренн. зав. «Новая Бавария»**, Окман И. И., Кирш Э. Г. и Янсон А. И. — Полюстровск. наб., 7, т. 563-72.

72. **Гос. Пивоваренн. зав.** (б. Старая Бавария), ПЕПО — Петровск. пр., 9, т. 555-75.

73. **Гос. Пивоваренн. зав. им. Стеньки Разина** (б. Калинкина), ПЕПО — ул. Стеньки Разина, (б. Эстляндская), 9, т. 131-61.

ПОЛИГРАФИЧЕСКОЕ ПРОИЗВОДСТВО.

74. **Гос. Типогр. им. тов. Бухарина** (б. «Якорь»), Госиздат — ул. Моисеенко (б. Б. Болотная), 10, т. 147-86.

75. **Гос. Типогр.** (б. Кюгельман и Глич), Исполком Коминтерна — Екатерингофский, 87, т. 543-16.

76. **Гос. Типогр.** (б. Кюгельген), Исполком Коминтерна — Максимилиановский, 13, т. 171-41.

77. **Гос. Типогр.** (б. Сольца), Трудартель «Дело» — 5 Советская (б. Рождественская), 44, т. 156-95.

78. **Гос. Типогр. им. Гуттенберга** (б. Сойкина), Сойкин П. П. — Стремянная, 12, т. 152-55.

79. **Гос. Типогр.** (б. Персон), Гидрологический Инст. — Казанская, 35, т. 154-26.

80. **Гос. Типогр. «Артель»** (б. Департ. Удел.), 1-я Трудартель Печатн. — Моховая, 40.

81. **11-я Госуд. Типогр.**, Бродский И. Н.—8 Красноармейск. (б. 8 Рота), 20.

82. **2-я Гос. Типогр.** (б. Брокгауз и Ефрон), Ефрон А. И. и Перельман А. Ф. — Прачечный пер., 6.

83. **Гос. Типогр.** (б. Соколинского), Соколинский З. Л. — Надеждинская, 33, т. 528-60.

84. **Гос. Типогр.** (б. Евстифеева), Михайлов — Гражданская (б. Мещанская), 20.

85. **Гос. Типогр.** (б. Пивоварского), Петр. Губ. Отд. Труда — Моховая, 8, т. 177-43.

86. **Гос. Типогр.** (б. «Сила»), Исполком Центр. района — Лиговская 43/45.

87. **Гос. Типогр. «Победа»**, Хоз. Акад. Армии и Флота — Комиссаровская (б. Гороховая), 30, т. 134-19.

88. **Гос. Типогр.** (б. «Вестник Теософии»), Окружн. Упр. «Всевобуч» Центр. Военн. Округа — 2 Советская (б. Рождественская), 2/14, т. 563-09.

89. **Гос. Типогр.** (б. «Начатки Знаний»), Коопер. Изд. «Начатки Знаний» — 7 Советская (б. Рождественск.), 23/24.

90. **Гос. Типогр.** (б. Шпаковского), книгоизд. «Сеятель» — пр. Майорова (б. Вознесенский), 53, т. 552-86.

91. **1-я Гос. Типогр.**, Госиздат — Гатчинская, 26, т. 143-01.

92. **10-я Гос. Типогр.**, Морком — Гл. Адмиралт., т. 158-40.

93. **Гос. Типогр.** (б. «Экономия»), Альтшуллер Я. Ф. — Фонтанка, 96.

94. **Гос. Типогр.** (б. Маркова), Сорокин Г. М. и Грачев Ф. Г. — пр. 25 Октября (б. Невский), 34.

95. **Гос. Типогр.** (б. Кровицкого), Кровицкий Я. Ф. — Раз'езжая, 6.

96. **Гос. Типогр.** (б. Волковича), Волкович М. П. — ул. 3 июля (б. Садовая), 60, т. 562-22.

97. **Гос. Типогр.** (б. Вейсбрут), Вейсбрут Д. П. — Думская, 5.

98. **Гос. Типогр. «Знаменская Скоропечатня»** (б. Шмайовича), Шмайович М. Л. — ул. Восстания (б. Знаменская), 20.

99. **Гос. Типогр.** (б. Зысьман), Зысьман Ю. Н. — Загородный, 20, т. 159-21.

100. **Гос. Типогр.** (б. Арт. Упр.), ГАУ — ул. Пет. Лаврова (б. Фурштадтская), 21.

101. **Гос. Типогр.** (б. Лаврова), Полит. Упр. ПВО — ул. Гоголя, 9, т. 581-82.

102. **Гос. Типогр.** (б. Военн. Изд.), Петрогубсобес — ул. Восстания, (б. Знаменская), 38.

103. **Гос. Типогр.** (б. Герца), Исполком Володарск. района — Старорусская ул., 2/5.

104. **Гос. Типогр. Губфинотдела** — кан. пис. Грибоедова (б. Екатерининск.), 30, т. 576-74.

105. **Гос. Типогр.** (б. Волькенгауер), Мишаков В. Н. — Фонтанка, 47.

106. **4-я Гос. Типогр. им. Володарского, «Красная Газета»** — Фонтанка, 57, т. 541-36.

107. **Гос. Типогр.** (б. Балакина), Балакин Ф. С. — Фонтанка, 151.

108. **Гос. Типогр.** (б. Барит), Барит Ю. С. — 2 Советская (б. Рождественская), 15.

109. **Гос. Типогр.** (б. Центроневск.), Кац Г. Л. — пр. 25 Октября (б. Невский), 96.

110. **Гос. Типогр.** (б. Левенштейна), Таймович Г. Г. — Международн. пр. (б. Забалканский), 22.

111. **Гос. Типогр.** (б. Юделевича), Юделевич Ю. Л. — пр. Нахимсона, 13.

112. **Гос. Типогр.** (б. Земцова), Земцов И. Я. — ул. Ракова (б. Итальянская), 29.

113. **Гос. Типогр.** (б. Тимофеева), Полит-Отдел 10 Стрелк. Милиц. Дивиз. — Фонтанка, 24.

114. **14 Гос. Типогр. им. Зиновьева**, Изд. «Петр. Правда» — Социалистическая ул. (б. Ивановская), 14, т.т. 564-15, 564-16.

115. **Гос. Типогр.** (б. Гершунина), Трудартель им. первопечатника Федорова — Коломенская, 43, т. 580-23.

116. **Гос. Типогр.** (б. Дрейден), Военно-Инж. Акад. — Надеждинская, 9.

117. **Гос. Типогр.** (б. Зархи), книгоизд. «Стрельнекс» — ул. пис. Белинского (б. Симеоновская), 3.

118. **Гос. Типогр. при Психиатр. Больн. им. д-ра Фореля**, Отд. Здравоохранения — ул. Стачек (б. Петергофское шоссе), 140.

119. **Типогр-фии: «Благо», Бруккера, Алексеева, «Двигатель» и 24-я**, Торг. Палата — Тучкова наб., зд. Фонд. Биржи.

120. **Саблинск. Типогр.**, Окт. ж. д., ст. Саблино.

121. **Гос. Типо-литогр.** (б. Авидон), Авидон В. Я. — Моховая, 41, т. 154-38.

122. **Гос. Литогр.** (б. Горюнова), Горюнов В. Д. — Ковенский пер., 14, т. 527-94.

123. **Гос. Литогр.** (б. Шмегельского), Шмегельский В. М. — пр. 25 Октября (б. Невский), 136.

124. **Гос. Литогр.** (б. Гл. Физ. Обсерватория), Гл. Физ. Обсерват. — В. О., 23 лин., 2.

125. **Гос. Литогр.** (б. Брандта), Упр. Гос. Карточн. Монопол. — кан. пис. Грибоедова (б. Екатерининск.), 115.

126. **Типогр. Ком. Военн. Техн. Помощи Химико-Техн. Издат. Н. Т. О.**, Научн. Техн. Хим. Изд. — Раз'езжая, 43.

127. **Гос. Облаточн. мастерск.** (б. Левенштейн), Левенштейн И. А. Комиссаровская (б. Гороховая), 32.

128. **Гос. Обойная ф-ка им. Веры Слуцкой** (б. Колобова), Исполком — В.-О. района — В. О., ул. Веры Слуцкой (б. 15 лин.), 84, т. 159-95.

129. **Гос. Обойная ф-ка** (б. Павлухина), Исполком Центр. района — В. О., пр. Пролетарск. Победы (б. Большой пр.), 80-а, т. 569-34.

130. **Гос. Обойная ф-ка «Революционный Пролетарий»** (б. Лихачева), Исполком Центр. района — В. О., 3 лин., 52, т. 541-45.

131. **Гос. Брошюровочно - Переплетн. мастерск.** (б. Бухбиндера), Торг. Палата — Лештуков пер., 4.

132. **Гос. Билетно-печатн. ф-ка им. Маклина** (б. Лишке), Лишке О. А. — пр. Маклина (б. Английский), 60.

133. **Картонажн. ф-ка** (б. Кене), Петр. Инстит. Соц. Индивид. Воспитан. — Кронверкский пр., 5.

134. **Гос. Светопечать САФ**, Волховстрой — ул. Ракова (б. Итальянск.), 19.

135. **Гос. Карточн. ф-ка**, Наркомфин — с. Александровское, пр. Володарского (б. Шлиссельбургск.), 10, т. 567-10. **Упр-ние** — дир-ор Батурлов Р. Н., зам. Ив Б. Т., **фабком** — предс. Михайлов И. М., секр. Позднеева А. И.

СТЕКОЛЬНОЕ ПРОИЗВОДСТВО.

136. **Гос. Стекольн. зав.** (б. Саблинский), ПЕПО — по р. Тосне.

ТЕКСТИЛЬНОЕ ПРОИЗВОДСТВО.

137. **Гос. Ватн. ф-ка** (б. «Шерсть»), Мирский С. Л. — Московск. шоссе, 3, т. 566-70.

138. **Гос. Вязальн. Чулочн. Мастерск.** (б. Павлова), Сев.-Зап. Отд. Моск. Потреб. Об-ва — Б. Пушкарская, 40.

ХИМИЧЕСКОЕ ПРОИЗВОДСТВО.

139. **2-й Гос. Хим. Фарм. завод** (б. «Сонитат»), Мейсель Н. М. — Казанская, 24, т. 564-59.

140. **Гос. Хим. лаборатория «Гигиена»**, Эльяшев Е. В. — Дегтярная, 20, т. 166-59.

141. **Гос. Хим. Фарм. Лаборат.** (б. Гаккель), Шнейдерман Д. М. и Шкондин И. П. — Колокольная, 2.

142. **Гос. Сахаринн. зав.** (б. Сатановского), Сатановский Г. М. — Лиговская, 230.

143. **1-й Гос. Об'единенн. зав. Медицинских Препарат. им. тов. Первухина** (б. «Неофармакон и Пель»), Золотилов И. И., Пель А. А. и Штоль В. Р. — Московская заст., Иркутская (б. Тургеневская), 2, т. 158-12.

144. **Василеостровск. зав. Свинцов. красок** (б. Струк), Струк Ю. Н., Протт В. В. и Хаст И. Н. — В. О., 17 лин., 48, т. 537-25.

145. **Гос. Лакокрасочн. зав. «Красный Маляр»** (б. Васильевых), Васильевы М. А. и И. А., Кюн Н. А., Мартынов М. М. и Грюнберг Н. А.—Б. Резвый о-в, Внутренн. кан., 10/12, т. 549-08.

146. **Гос. Химическ. завод** (б. Лаксевер), Цепов И. И. — Чугунная ул., 50.

147. **Лакокрасочн. зав.** (б. Людвиг Маркс), Упр. Сев.-Зап. ж. д. — Заставская ул., 4.

148. **Гос. ф-ка красок** (б. Шадрина), Исполком Центральн. района — Нов. дер., Сабировская, 35/37, т. 554-33.

149. **Зеленый зав. по выработке главконитов. красок**, Росс. Инст. Прикл. Химии — Боровая, 104.

150. **Петр. Гос. ф-ка Эссенций** (б. Бремме), Бюхтгер М. А., Биспен В. И., Крон К. М., Бенксон А. Г. и Куммер Р. П. — В. О., 12 лин., 37, т. 134-06.

151. **Гос. Костеобжиг. зав.**, ПЕПО — наб. Екатерингофки, 29/31, т. 532-37.

152. **Гос. Фитильно-Свечн. зав. «Красное Пламя»** (б. Свечн. Епарх. зав.), Аксенов Л. Д. — Предтеченская, 6, т. 158-18.

ЭЛЕКТРИЧЕСКОЕ ПРОИЗВОДСТВО.

153. **Об-во Электрич. Аккумулят. Бета-Гелезен «Молния»**, Гезерих Ю. А. — Обводный кан., 62, т. 145-79.

154. **Гос. ф-ка Гальван. Элемент. «Искра»** (б. Павлова), Коган Л. И. — Б. Пушкарская, 28-а.

СМЕШАННОЕ ПРОИЗВОДСТВО.

155. **Гос. ф-ка по Обработке Бумаги** (б. Риф), Ньютон Ф., Фельтенштейн А. Е., Иванова М. П. — Киевская, 12, т. 143-35.

156. **Гос. Бумагоделат. ф-ка** (б. Троицко-Мозинская), Кокколовское С.-Х. Т-во «Пахарь» — дер. Кокколово, Петроградского у.

157. **Гос. Мастерск. по ремонту пишущих маш.**, 1-я Трудартель — Мойка, 42.

ГОСУДАРСТВЕННЫЙ
ЗАВОД
ТРАНСПОРТНЫХ СООРУЖЕНИЙ
„ТРАНСПОРТ“
Арендатор прежний владелец инж. **Л. И. ФАЯНС.**
Ул. Энгельса, 39. (б. Выборгское шоссе).
Тел. Лесная Подстанция, 130.

Транспортное оборудование для массовых грузов как: зерно, уголь, руда, песок россыпью и в упаковке всякого рода, напр.: в ящиках, мешках, бочках, кипах и т. п.
Горизонтальные, вертикальные и наклонные транспортеры, элеваторы, конвееры всякого рода.

Канатные и цепные дороги всех систем.
СУШИЛКИ:
для зерна, шерсти, табаку и пр. материалов всех размеров.

ОТСАСЫВАНИЕ ПЫЛИ.

Проекты, чертежи и сметы по первому требованию.

ТЕХНИЧЕСКАЯ КОНТОРА
Александр Берман.
Троицкая ул., д. 15/17. Тел. 533-07.

ПОЛНОЕ ОБОРУДОВАНИЕ
ФАБРИК, ЗАВОДОВ и мастерских.

Всегда на складе имеется всевозможный инструмент для обработки металла и дерева.

СЕВЕРОСОЮЗ

ВОЛОГОДСКОЕ

ГУБЕРНСКОЕ

КООПЕРАТИВНОЕ ПОТРЕБИТЕЛЬСКОЕ

ОБЩЕСТВО.

ПРАВЛЕНИЕ:
ВОЛОГДА, Торговая площадь, собств. дом.

КОНТОРА:
МОСКВА, Новая Площадь, д. 12, кв. 2.

ПРЕДСТАВИТЕЛЬСТВО:
ПЕТРОГРАД, пр. Володарского, д. 15, кв. 2.
Телефон № 183-63.

ПРОДАЕТ:
МАСЛО СЛИВОЧНОЕ всех сортов ВЫСШЕГО КАЧЕСТВА, СЫР, СМЕТАНУ, МЯСО, ЛЕН, ПУШНИНУ.

БУЛОЧНАЯ - КОНДИТЕРСКАЯ и КОНФЕКТНАЯ МАСТЕРСКАЯ

ЛОР

принимает заказы на изготовление всевозможных булочных, кондитерских и конфектных изделий от учреждений, различных предприятий и частных лиц.

АДРЕС: В. О., Средний пр., д. 34/43.
КОНТОРА: В. О., Средний пр., д. 34/43, кв. 13.
Тел. № 534-15.

ОТДЕЛЕНИЯ:
1. Ул. декабр. Пестеля (б. Пантелеймоновская), д. 14. Тел. № 534-09.
2. Проспект 25 Октября (б. Невский), д. 44. Тел. № 556-82.
3. Советский пр. (б. Суворовский), д. 15/24. Тел. № 131-13.
4. Петрогр. стор., Пр. К. Либкнехта (б. Большой), д. 27. Тел. № 146-28.
5. Международный пр. (б. Забалканский), д. 27. Тел. № 177-71.
6. Петрогр. стор., Пр. К. Либкнехта (б. Больш.), д. 61.
7. Пр. Нахимсона (б. Владимирский), д. 16.
8. Пр. 25 Октября (б. Невский), д. 77.

„ВОСТВАГ"

Западно-Восточно-Европейское Товаро-Обменное Общество.

ГЛАВНАЯ КОНТОРА:
ВОСТВАГ, Берлин.
Фридрихштрассе, № 37-А.

ФИЛИАЛЬНОЕ ОТДЕЛЕНИЕ:
Москва, Кузнецкий мост, № 14,
тел.: 1-71-75, 1-72-51, 1-72-60.

Агентства в Петрограде: **Ул. Герцена, 21,** тел.: 131-52, 131-53.

Импорт в С.С.С.Р.
машины, технические и электротехнические предметы, краски, химические продукты и другие фабрикаты.

Экспорт из С.С.С.Р.
пушнины, шкур, кишек, щетины, конского волоса и всякого рода сырья.

Со всеми заказами и предложениями обращаться по вышеуказанному адресу.

„WOSTWAG"

West-Ost Europaische Waren-Austausch Gesellschaft.

HAUPTKOMPTOIR:
WOSTWAG, Berlin, S. W. 68,
Friedrichstrasse, № 37-A.

FILIALE:
Moskau, Kusnetzkij Most, № 14.
Fernspr. 1-71-75, 1-72-51, 1-72-60.

Agenture in Petrograd: **Gerzenstrasse, № 21.** Fernspr.: 131-52, 131-53.

Import nach S.S.S.R.
Maschinen, technische Materialien, Farben, Chemikalien und andere Fabrikate.

Export aus S.S.S.R.
Felle, Pelzwerk, Darme, Borsten, Rosshaar und andere Rohstoffe.

Bestellung oder Offerten sind an obenstehende Adresse zu richten.

Промышленные и Торговые Предприятия.

(Наименование предприятия, адрес, наименование владельца и № телефона).

А

Авиация.

Гос. авиац. зав. «Красный Летчик» — Строгановская наб., 1, т.т.: 131-14, 584-42, Севзапвоенпром.

Автомобильное дело (см. также отд. «Транспорт»).

Авто-ремонтная маст. — Аптекарский пр., 2, т. 155-21, Петрогубисполком.

Торг. авто-техн. и резин. материалами — ул. пис. Белинского (б. Симеоновская), 2, т. 584-44, Васильев Н. Я.

УНИВЕРСАЛЬНОЕ
АВТО-ТЕХНИЧЕСКОЕ БЮРО
П.Т.Г., Симеоновская пл., 2-5.
Тел. 584-44. Против Цирка. Тел. 584-44.
АВТО-ГРУЗО ШИНЫ,
материалы и принадлежности.

Авто-техно-промышл. депо — ул. пис. Белинского (б. Симеон.), 6, т. 569-30, Данилов и Лейцингер.

Авто-ремонтн. маст-ая — пр. Володарского (б. Литейный), 25, Гольдберг и Истерлинг.

Автомобильное бюро — пр. Володарского (б. Литейный), 46, т. 536-46.

Автомобили и принадлежн. — пр. Володарского (б. Литейный), 53, б. Автопромторг, т. 529-08.

Авто-ремонт. маст-ая — Гражданская (б. Мещанская), 21, Т-во Элит.

Авто-экипажн. маст-ая — пр. 25 Октября (б. Невский), 86, Шушрин Ф. И., Васильев Н. В. и Колычев П. Ф.

Ремонт автомобил. — пр. 25 Октября (б. Невский), 108, т.т.: 141-71 и 141-67, «Автотехник».

Магаз. автомоб. частей — ул. Желябова (б. Б. Конюшенная), 5, Петрогубтранс.

Автомобильн. части и вулканизация шин — ул. Жуковского, 2, т. 589-87, Дворченко С. П.

Авто-ремонтн. маст-ая и произв. новых корпус. — Комиссаровская (б. Гороховая), 49, т. 565-44, Лебедев Н. П.

Ремонт Автомобилей
„АВТО-ТЕХНИК"
Проспект 25 Октября (б. Невский), 108.
Тел. №№ 141-71, 141-67.
Изготовление новых корпусов по последним моделям.
Автогенная сварка всех металлов.
Производство всевозможных механических, зуборезных, радиаторных, жестяницких и др. работ.
Все работы гарантируются.

Авто-техно-промышл. торговля — ул. Красных Зорь (б. Каменноостровский), 32-а, Архангельский П. М.

Авто-ремонтн. маст-ая — Лештуков пер., 80, Головин В. А.

Авто-техн. склад — пр. Майорова (б. Вознесенский), 49, т. 533-10, Смирнов А. Д.

Авто-ремонтн. маст-ая — Мойка, 58, Журавлевы М. и А. и Кузнецов Н.

Торговля авто-шинами — Мойка, 64, Пилот А. И.

Авто-ремонтн. маст-ая — Мойка, 64, Крейпе Г. Г.

Авто-ремонтн. маст-ая — Моховая, 12, Иссерлин П. Д.

Автомобильн. маст-ая — Моховая, 14, Шибокин И. Д.

Автомобильн. маст-ая — Надеждинская, 19, т. 533-45, Харченко П. А.

Авто-ремонтн. маст-ая — Фонтанка 22, Коппнешвили С. С.

Авто-технич. изделия — ул. комп. Чайковского (б. Сергиевская), 83, Фельбе П. Ф.

КАЗАНСКАЯ АРТЕЛЬ ОТВЕТСТВЕННОГО ТРУДА.
Пр. 25 Октября, 55. Телеф.: 164-17, 140-50.
Отправление всяк. рода материально-ответственных должностей. Экспедиц.-трансп. работы. Авто-гужевые перевозки. Охрана. Погрузочно-разгруз. работы. Очистка товаров от пошлин, выкуп грузов, хранение, страховка.

Автогенная сварка.

Автогенно-сварочн. произв. — ул. Жуковского, 6, Трелин Н. В., Лежин И. В.

Автогенно-сварочн. зав.—пр. Юн. Пролетария (б. Ст.-Петергофский), 46, т. 574-68.

Агентура (см. агент.-посредн. дела—отд. «Общ. Организаций»).

Агентство Водтрана — дер. Волынкина, 1, т. 162-43.

Агентурн. Дело — пр. 25 Октября (б. Невский), 27, т. 548-70, Гиршман Г. Л.

Петр. Коммерч. Аг-ство С.-З. ж. д. — пр. 25 Окт., 56, т. 188-53.

Петр. Коммерч. Аг-ство Московско-Киево-Воронежской ж. д. — пр. 25 Окт., 68, т. 543-46.

Акционерн. О-во «Востваг» — ул. Герцена (б. Морская), 21.

Агентство Водн.-Трансп. — Линия 1-ая, В. О., 2, т. 162-42.

Агентство Водтран. Добр. Фл. — ул. Ракова (б. Итальянская), 33, т.т. 156-63, 548-15.

Ажур.

Маст-ая ажурн. строчки — ул. Марата (б. Николаевская), 31, Спикевич А. К.

Маст-ая ажурн. строчки — Стремянная, 16, Коган И. Б.

Азбест.

К-ра азбест. пром. «Уралазбест» — Троицкая, 4, т. 559-79.

Сев.-зап. скл. Гостреста «Уралазбест» — Троицкая, 26.

Гос. ф-ка азбест. изделий — Цветочная, 26, т. 530-94, Кровельный Трест.

Аквариумы.

Аквариум-магазин — пр. Нахимсона (б. Владимирский), 13, т. 538-44, Гипп А. Ф.

Аккумуляторы.

Аккумул. маст-ая — ул. пис. Белинского (б. Симеоновская), 2, Веригин С. К.

Аккумул. ст-ция № 2 — ул. пис. Белинского (б. Симеоновская), 7, Об'единенный Аккумул. зав.

Гос. зав. высоко-вольтн. аккумул. — дер. Волынкина, 50/а.

Маст-ая для заряд. мелк. аккумул. — ул. Гоголя, 21, Пчелкин Е. Ф.

Об'единенн. Гос. Аккумул. зав. — ул. Грота, 6, т.т. 178-54, 178-57 и 142-67.

Зарядн. станц. Аккумул.—ул. Жуковского, 4.

О-во Электр. Аккумул. Бета-Гелезен— Ямская, 22, т. 544-49.

ПЕТРОГРАДСКОЕ ОБЛАСТНОЕ ОТДЕЛЕНИЕ
АКЦ. О-ВА „АВТОПРОМТОРГ"
Пр. Володарского, 53-б, телефон 529-08.
АВТОМОБИЛИ, МОТОЦИКЛЫ, ГРУЗОВИКИ
АМЕРИКАНСКИЕ, ГЕРМАНСКИЕ, АНГЛИЙСКИЕ
ПОСЛЕДНИХ МОДЕЛЕЙ.
Авто-резина и принадлежности. ■ Электрическое оборудование автомобилей.
Госучреждениям СКИДКА.

Алебастр (см. также «Москательные товары»).

Опт. торг. алебастр. — ул. Герцена (б. Морская), 4, т. 175-17, Аркгубоно.
Склад алебастра—Лиговская, 31, Серебряков И. Г.
Торг. алебастром — Лиговская, 107, т. 552-18, Клиодт Б. П.
Склад алебастра — Лиговская, 180, Новтрестторг.
Алебастров. зав. — Обводный, 154, т. 134-08, Севзапгострой.

Алюминий.

Гос. медн. зав. «Красный Выборжец» (б. Розенкранц) — Полюстровская наб., 27, т. 142-70.

Альбумин.

Гос. Альбуминн. зав. — Международный (б. Забалканский), 69, т. 584-34, Фанерный Трест.

Антиквары.

Антикварный маг. — ул. Герцена (б. Морская), 11, Айзенберг И. З.
Антикв. маг. — пр. 25 окт. (б. Невский), 29, О-во «Старый Петербург».
Антикв. книжн. маг. — пр. 25 Окт., 72, т. 159-28, Губер П. В.

Антрацит (см. «Уголь»).

Аппретура.

Аппретурн. ф-ка (б. Пеклие) — Строгановская наб., 3-а, т. 162-83, Энгельман Я. А.
Аппретурн. маст-ая — Троицкая, 20, Фридберг.

Аптеки (см. «Здравоохранение» в отд. «Совучреждения»).

Аптекарские товары.

Апт.-хоз. торг.—ул. пис. Белинского (б. Симеоновская), 3, Ген И. М.
Апт.-хоз. торг. — пр. Володарского (б. Литейный), 25, Ген И. М.
Апт. маг. — Гаванская ул., 26, Пупко Н. И.
Апт. маг.—ул. Гоголя, 11, т.т. 149-50, 563-10, Петромедторг.

Ул. Гоголя, 11.
Аптекарские товары, предметы по уходу за больными, перевязочный материал, патентованные медицинские препараты, косметика и парфюмерия, хозяйственные предметы, минеральные воды.
ОПТОВО-РОЗНИЧНЫЙ СКЛАД ПЕТРОМЕДТОРГА.
Тел.: 149-50, 563-10.

Склад аптек. посуды—кан. пис. Грибоедова (б. Екатерининский), 76, т. 582-11, Гаркави Г. О.
Апт. маг. — пр. 25 Октября (б. Невский), 18, т. 531-54, Бюлер В.
Апт. маг. — пр. 25 Окт., 27, т. 554-44, Шаскольский П. Б.
Апт. маг. — пр. 25 Окт. (б. Невский), 49, т. 132-81, Бюлер В.
Апт. маг. — пр. 25 Окт. (б. Невский), 73, Киевск. Фармоб'единение.
Апт. маг. — пр. 25 Окт. (б. Невский), 124, т. 568-41, Фридланд Н. Л.
Апт. маг.—Загородный, 21, Земенева.
Апт. маг. — Загородный, 23, Пекарев.
Апт. маг. — Б. Зеленина, 13, Чудакова М. О.
Апт. маг. — Казанская, 12, т. 142-89, Петромедторг.
Апт. маг. — Комиссаровская, 9, т. 149-50, Губмедснаб.
Апт. маг. — Комиссаровская, 38, т. 176-55, Эйдельман Г. И.
Торг. аптек. посудой — Комиссаровская (б. Гороховая), 49, Голубев В. Е.
Апт. маг.—Кронверкский, 59, т. 176-54, Эйдельман Г. И.
Апт. маг.—Кузнеч. пер., 1, т. 552-36, Бюлер В.

Лиговская ул., 107.
Б. П. КЛИОДТ.
Склад химич. и москательных товаров.
ОПТОВАЯ ПРОДАЖА.
МЫЛЬНЫЙ КАМЕНЬ, канифоль, скипидар, деготь, нашатырь.
КИСЛОТЫ: солян., серн., азотная и др. химическо-москательные товары.
!!! АНИЛИНОВЫЕ КРАСКИ !!!
Тел. 552-18.

Апт. маг. — Лиговская, 135, Внуков А. И.
Апт. маг. — Лиговская, 215, т. 171-91, Гольдшмидт А. И.
Опт. торг. аптек. товар.—В. О., 7 л., 16, «Фармакон».
Апт. маг. — В. О., 7 л., 42, Зингер М. П.
Апт. маг. — ул. Марата (б. Николаевская), 64, т. 534-84, Петр. Лабор-ия «Альба».
Апт.-хоз. торг. — Международный (б. Забалканский), 6, Шугай В. Б.
Апт. маг. — пр. Нахимсона (б. Владимирский), 2, т. 530-25, Черняк С. П.
Апт. маг. — Нижегородская, 17, Забикова.
Торг. аптек. тов. — ул. Пролеткульта (б. Екатерининская), 6, т. 568-29, Череппромторг.
Апт. маг. — с. Смоленское, 85, Юрес Р. И.
Апт. маг. — Средний пр. В. О., 27, Фридляндский С. Е.
Апт. маг. — Средний пр. В. О., 48, Фридляндский С. Е.
Апт. маг. — ул. Стачек (б. Петергофское шос.), 29, Гальдин Л. С.
Апт. маг. — Тамбовская, 4, Левит И. Я.
Апт. маг. — ул. 3 Июля (б. Садовая), 59, Цаунит-Петрянович.
Апт. маг.—ул. 3 Июля (б. Садовая), 68, т. 539-55, Пружан Н. И.

Арматура (см. также «Электрические принадлежности»).

Рем.-арм. маст. — Воронежская, 83, Сульев Ф. И.
Арматурное произв. — Гаванская, 77, т. 576-60, Воробьев В. В.

МАССОВОЕ
ТОКАРНО-АРМАТУРНОЕ ПРОИЗВОДСТВО
В. К. ВОРОБЬЕВ.
Вас. Остр., Гаванская ул., 77.
Тел. 576-60.

Армат. зав. «Литейщик», Глазовая, 15, т. 537-45, Кравцович М. Н.
Армат. зав. им. т. Железнякова — Дерптский пер., 3, т. 155-17, Бейер А. и В.
Гос. завод «Знамя Труда», паропроводн. арматуры и насосов — Дивенская, 1, т. 549-28.
Торг. арматур. и электр. принадлежн.— пр. Володарского (б. Литейный), 45, Каут К. А.

ЭЛЕКТРИЧЕСТВО
Н. А. ШУСТРОВ.
Комиссаровская (б. Гороховая), 34.
Телеф. 534-69.

Арматурно-электр. зав. им. т. Богданова — Полюстровская наб., 11, т.т. 555-90, 555-07.
Произв. пар.-проводн. арматуры — 8-ая Советская (б. Рождественская), 20, т. 146-51, Гос. зав. «Часовой Революции».

Артели (см. также отд. «Обществ. организац.»).

Артель мостовщиков — Боровая, 44.
Артель мостовщиков — Воронежская, 40.
Петр. Отд-ние Архангельск. Артели ответств. труда — ул. Герцена, 21, т. 155-97.
Петропавловск. женск. арт. ответств. труда — ул. Герцена, 36.
Казанская Артель ответств. труда — пр. 25 Октября (б. Невский), 55, т. 164-17.

КАЗАНСКАЯ АРТЕЛЬ ОТВЕТСТВЕННОГО ТРУДА.
Пр. 25 Октября, 55. Телеф.: 164-17, 140-50.
Отправление всяк. рода материально-ответственных должностей. Экспедиц.-трансп. работы. Авто-гужевые перевозки. Охрана. Погрузочно-разгруз. работы. Очистка товаров от пошлин, выкуп грузов, хранение, страховка.

2-я Петр. Труд. жел.-дор. артель — пр. 25 Октября (б. Невский), 82.
Артель 1-го Росс. Т-ства ответств. труда—пр. 25 Октября (б. Невск.), 88.
Петр. Тамож. артель ответств. труда — пр. 25 Октября (б. Невский), 172.
Гленова Артель ответств. труда—1 л. В. О., 28, т. 536-16.
Артель театр. билет. и контрол. — Казанская, 8.
1-ая Автотранспортн. артель шоффер.-автотехн. ул. Некрасова (б. Бассейная), 14.
Владимирская артель ответств. труда— пр. Огородникова (б. Рижский), 60.
1-ая Петр. жел.-дор. артель—Октябрьский вокз.
Артель «Краснодеревец» — Толмазов пер., 5.
Артель ответств. труда им. Штиглица — ул. 3 Июля (б. Садовая), 32, т. 541-60.
Трудовая Артель — Ямская, 28, т. 188-29.

Аукционы (см. «Комисс. дело и Ломбарды»).

Аукционн. зал — ул. Герцена (б. Морская), 38, О-во Поощр. Художеств.
Аукционн. зал — пр. 25 Окт., 15, т. 158-28, «Откомхоз».

Ацетилен.

Кислородн.-карбидно-ацетилен. зав. — дер. Волынкина, Б. Грязный остр., 1, т. 179-46, Промбюро.
Мастерская ацетиленов. сварки — Мойка, 122.
Северн. кислородно-ацетилен. зав. — ул. Стачек (б. Петергофск. шос.), 81, т. 563-54, Судотрест.

Б

Багеты.

Багетно-рамочн. мастерск. — Б. Белозерская, 3, Новожилов П. В.

Бакалея.

Пр. с. Александровского, 31, Рипков М. Д.
Апраксин дв., 172, т. 175-54 — Т-во «Производообмен».
Апраксин дв., 266 — Сидоров И. В.
Кан. пис. Грибоедова (б. Екатерининский), 71 — Павлов А. А.
Демидов пер., 11, т. 556-75 — Темнов И. В.

ВЕСЫ РУССКИЙ МОТОР НОВЫЕ пр. 25 окт. 53 телеф. 538-23

Киевская, 8 — Дементьев Ф. В.
Лиговка, 165 — Алексеева А. А.
Ул. Марата (б. Николаевская), 11 — Булаевский Ф. Ф.
Московская, 15 — Лаврентьева Н. Ф.
Обводный, 122 — Арон Г. И.
Огородникова (б. Рижский), 35—Кооп. III Интернац.
Ул. раб. Петра Алексеева (б. Спасский пер.), 3.

ВЕСЫ РУССКИЙ МОТОР ПЕРЕДЕЛКА НА МЕТРИЧ. СИСТЕМУ пр. 25 ок. 53 телеф. 538-23

Ул. раб. Петра Алексеева (б. Спасский пер.), 14 — Сидорова Т. В.
Псковская, 26 — Чертогубов Н. А.
Сенной рын., № 2, Богданов А. Н.
Сенной, 9 — Становая Ф. Ф.
Сенной, 16 — Пушкин Д. Ф.
Сенной, 24 — Павлов А. А.
Советский пр. (б. Суворовский), 9 — Витчинкин.
Ул. 3 Июля (б. Садовая), 35, т. 535-65 Сидоров Т. В.

ВЕСЫ РУССКИЙ МОТОР РЕМОНТ пр. 25 ок. 53 телеф. 538-23

Бандажи см. (также «Ортопедические мастерские и принадлежности»).

Бандажно-хирург. маст. — ул. пис. Белинского (б. Симеоновская), 11 — Герке П. Ф.
Торг. бандажами — пр. Володарского (б. Литейный), 45 — Закс С. И.
Бандажн. маст. — пр. 25 Октября (б. Невский), 42, Хост Е. Г.
Бандажи — пр. 25 Окт., 66, т. 166-75, Лапидус С.
Бандажн. маст. — Б. Под'яческая, 32—Шаплыгин, Гармсен, Глаголев.
Кустарн. бандажн.-корсетн. маст. — Троицкая, 5 — Воронцовская Е. Г.

Бани.

М. Белозерская, 1/14 — Исполком Петр. р., т. 592-36.
Б.-Охтенский пр., Б. О., 9 — Т-во «Строитель».
Ул. Братства (б. М. Сампсониевский), 5, Выборгск. Райисполком.
Гончарная, 29 — 1 уч. Сл. Пути Окт. ж. д., б. Николаевск. вокз.
Казачий пер., 11, т. 561-32 — Эксплоат. Производств. отд. Исполкома Центр. района.
Наб. р. Карповки, 35, т. 592-37 — Исполком Петр. р.
Курская, 7 — Эксплоат.-производств. отд. Исполкома Центр. р.
Лермонтовский, 3, т. 550-58.
Лермонтовский, 39—Торг.-Пром. Техн. Стр. Т-во.
Лиговка, 73—Коммерч. Правл. Домами Мурманск. ж. д.
Лиговка, 157/159 — 1-я артель банщиков, т. 153-04.
9 л., В. О., 16, т. 566-68 — В.-О. Райисполком.
17 л., В. О., 4/6, т. 567-92 — Эксплоотдел В.-О. Райисполкома.
Пр. Майорова (б. Вознесенский), 2 — Торг.-Пром. Тех. Стр. Т-ва.
Пр. Майорова (б. Вознесенский), 25 — Каган С. М.
Мойка, 82 — Эксплоатац.-производств. отд. Исполкома Центр. р.
Ул. Некрасова (б. Бассейная), 14 — Эксплоат.-производств. отд. Исполкома Центр. р.
Обводный кан., 179 — «Красный Треугольник».
Охта — Зав. взрывчат. веществ.
Петрозаводская, 7 — Карганов И. М.
Пряжка, 7 — Экспл.-производ. отд. Исполкома Центр. р.
Б. Пушкарская, т. 592-38 — Экспл.-произв. отд. Исполкома П. р.
Б. Пушкарская, 26 — Исполком Петр. р.
Пушкинская, 1 — Экспл.-произв. отд. Исполкома Центр. р.
Сердобольская, 61/63 — Бардт О. К. и Матвеев В. М.
Пр. с. Смоленского — Правл. завода «Большевик».
1-я Советская (б. 1 Рождественская), 8 — Торг. кр. техн. стр. Т-во «Строитель».
Советский (б. Суворовский), 8 — Т-во «Строитель».
Усачев пер., 12 — Эксплоат.-произв. отд. Исполкома Центр. р.
Ул. Шкапина (б. Везенбергская), 2—Сев.-Зап. ж. д., Балт. вокз.
Щербаков пер., 4—Экспл.-произв. отд. Исполкома Центр. р.
Пр. Юного Пролетария (б. Ст.-Петергофское ш.), 23 — «Красный Треугольник».

Баранки (см. также «Хлебопекарни»).

Б.-Охтенский пр., 32 — Бочаров Я., Данилов и Золотаревы Ф. Н. и А. Н.
Воронежская, 86 — Мозжухин К. Г.
Кожевенная лин., В. О., 24/25—Механ. зав. ПЕПО «Красноармеец».

ВЕСЫ РУССКИЙ МОТОР РЕМОНТ пр. 25 ок. 53 телеф. 538-23

Комиссаровская (б. Гороховая), 42—Приптский А. И.
Пр. Красных Командиров (б. Измайловский), 16/30 — Цветков И. М.
Курская, 27 — Худяков П. В.
Международный (б. Забалканский), 76 — Черногоров С. Д.

ВЕСЫ РУССКИЙ МОТОР ПЕРЕДЕЛКА НА МЕТРИЧ. СИСТЕМУ пр. 25 ок. 53 телеф. 538-23

Можайская, 34/36 — Тиянин и К°.
Нейшлотская, 15 — Морозов Ф. М.
Предтеченская, 11 — Никандров Н.
Предтеченская, 37 — Романов Я. С.
М. Пушкарская, 8—Виноградов Д. Р., Соловьев Д. И.
Серпуховская, 44 — Лебедев М. Д.
6-я Советская (б. 6 Рождественская), 30 — Дмитриев А. Д. и Мурашев И. А.
Сутугина, 5 — Цветков Ф. П.

ВЕСЫ РУССКИЙ МОТОР НОВЫЕ пр. 25 окт. 53 телеф. 538-23

Басоны.

Басонная маст. — Комиссаровская (б. Гороховая), 33 — Шаракова А. И.
Басонная маст. — Сергиевская, Б. Охта, 16 — Ефимов Г. С.

Башмаки (см. «Сапожные мастерские» и «Обувь»).

Башмачник — Георгиевская, 53 — Федоров С. И.
Башмачник — Институтская, 11, Лесной — Суворов В. И.
Башмачная маст. — Конторская, 40, Б. Охта — Ховезен Б. Е. и Бенслер П. А.
Башмачный маг. и маст. — Московская, 15 — Лукин М. В.
Башмачная маст. — Панфилова, 21, Б. Охта — Крылов М. А.
Башмачник — Тарасова, 4, Б. Охта — Маслов В. А.

Белье.

Белье — Н.-Александровская, 34 — Ерохова А. М.
Белье и мануфакт.—Банковская лин., 2 — Толмачева Н. А.
Белошвейная маст. — ул. пис. Белинского (б. Симеоновская), 6—Опекунова А. Г.
Белье — ул. Блохина (б. Церковная), 33, — Шнейдер Ф. Г.
Бельевой маг. — пр. Володарского (б. Литейный), 30 — Бинес Н. И.
Белошвейная и портн. маст.—пр. Володарского (б. Литейный), 32/34—Рутенберг Ф. Г.
Маг. белья—пр. Володарского (б. Литейный), 57 — Соколов М. А. и Иванов.
Маг. белья—пр. Володарского (б. Литейный), 59 — Домочарова А. В.
Белье—Гостиный дв., № 34—Якобсон М. С.
Белье и принадл. дамск. и мужск. туалета — Гостиный дв., № 38 — Якобсон М. С.
Маг. белья — Гостиный дв., № 40 — Кузнецов И. П.
Белье — Гостиный дв., № 49 — Корев А. О.
Мужск. и дамск. белье—Гостиный дв., № 124 — Тютиков Н. П.
Магаз. белья и трикот. изд. — кан. пис. Грибоедова (б. Екатерининский), 58 — Карпов И. М.
Белье — пр. 25 Октября (б. Невский), 21 — Правл. Гос. Треста швейн. пром.
Маг. белья—пр. 25 Октября (б. Невский), 23 — Заплаткин М. Ф.
Маг. белья—пр. 25 Октября (б. Невский), 25 — Акуратов И. И.
Маг. белья—пр. 25 Октября (б. Невский), 27 — Рюмин М. С.
Маг. белья—пр. 25 Октября (б. Невский), 32 — Туманович Л. С.
Маг. мужск. белья — пр. 25 Октября (б. Невский), 48 — ПЕПО (Пассаж).
Маг. белья—пр. 25 Октября (б. Невский), 57, т. 128-74 — Кузнецов И. П.
Маг. дамск. белья — пр. 25 Октября (б. Невский), 64, т. 184-89 — Лапидус С. А.
Маг. белья и галант.—пр. 25 Октября (б. Невский), 66 — Кузнецов П. С.

Маг. мужск. и дамск. белья — пр. 25 Октября (б. Невский), 66 — Лапидус С. А.

Бельевой маг. — пр. 25 Октября (б. Невский), 66 — Паль.

Белье — пр. 25 Окт., 75 — Платонов Н. И.

Маг. белья—пр. 25 Октября (б. Невский), 94 — Кузнецов В. П.

Маг. блуз, платья и чулок—пр. 25 Октября (б. Невский), 112 — Политаева Т. И.

Маг. белья—пр. К. Либкнехта (б. Большой), 82 — Конторщикова Э. Ю.

Маг. белья—пр. К. Либкнехта (б. Большой), 92 — Амнуель Я. Р.

Белье — Комиссаровская ул. (б. Гороховая), 10 — Андреев С. К.

Маг. белья — Комиссаровская ул. (б. Гороховая), 34 — Мермохштейн Е. Э.

Бельевой маг. — Комиссаровская ул. (б. Гороховая), 36 — Гуров И. В.

Бельевой маг. — Комиссаровская ул. (б. Гороховая), 41 — Жаворонков А. В.

Белошвейная маст.—7 л., В. О., 36—Брик М. С.

Белошвейная маст. — ул. Марата (б. Николаевская), 12 — Гиллельсон Ф. Г.

Бельевой маг. — Международный пр. (б. Забалканский), 28 — Иванов Г. П.

Маг. «Прима» — белье и принадл. — пр. Нахимсона (б. Владимирский), 3—Хопер А. А.

Белошвейная маст. — ул. Некрасова (б. Бассейная), 4 — Сацердотова А. Г.

Торг. бельем и принадл.—Средний пр., В. О., 32 — Гразилова О. Я.

Маг. белья—ул. 3 Июля (б. Садовая), 18 — Альбова М. М.

Маг. белья и вязан. — ул. 3 Июля (б. Садовая), 25 — Федорова А. Я.

Бельевой маг.—ул. 3 Июля (б. Садовая), 34 — Морменштейн Э. Э.

Бельевой маг.—ул. 3 Июля (б. Садовая), 36 — Гурова М. Г.

ТОРГОВЫЙ ДОМ
И. Р. ГУРОВ и К°.
МУЖСКОЕ БЕЛЬЕ и ТРИКОТАЖ.
Петроград, Ул. 3 Июля (б. Садовая ул.), д. 36.
угол Комиссаровской (б. Гороховой ул.).

Бельевой маг.—ул. 3 Июля (б. Садовая), 39 — Карпов И. М.

Маг. куст. произв. белья—ул. 3 Июля (б. Садовая), 41 — Напалков Н. М.

Маг. белья и вяз. изд. — ул. 3 Июля (б. Садовая), 59 — Амнуель Г. В.

Маст. белья—Троицкая ул., 11—Лапидус С. А.

Бензин (см. также «**Нефтепродукты**»).

Склад бензина — Гапсальская ул., 11/13, Гутуевск. о-в — Гос. зав. «Красный Треугольник».

Бетон.

Бетонн. изд. (трубы и колодцы) — Кожевенная лин., 21, т. 164-59 — ар. Петроукрайон.

Бетонная маст. — Лиговская, 101 — Лагунский А. В.

Бетонн.-стр. раб. — Новопроложенная, 5, В. О. — Труд. арт. раб.

Бетонные изд. — Петр. О-в, 4 — Гос. Канализ. зав. «Оборона», т. 565-99, ар. Петерсон и Миллер.

Библиотеки (см. также «**Народное образование**» в отд. «**Советские учр.**»).

Библ. нов. книг — пр. 25 Октября (б. Невский), 40 — Колачевский Д. А.

Центральн. библ. им. Толстого — пр. Пролетарской Победы (б. Большой), 10.

Библ. Русск. драмы Актеатров — ул. Зодчего Росси (б. Театральная), 2.

Музык. библ. Актеатров — ул. Зодчего Росси (б. Театральная), 2.

Биллиарды.

Ул. пис. Белинского (б. Симеоновская), 4 — Волков П. А.

Горсткина ул., 2 — Анисимов Г. Г.

Пр. 25 Октября (б. Невский), 99 — Соломин А. А.

Пр. 25 Октября (б. Невский), 117 — ПЕПО.

Пр. 25 Октября (б. Невский), 140 — ПЕПО.

Загородный пр., 70 — Отд. общ. пит. ПЕПО.

Пр. К. Либкнехта (б. Большой), 32—Гераскин Н. Д.

Ул. Лассаля (б. Михайловская), 1 — Откомхоз Европ. Г-ца.

6 л., В. О., 7/6 — Воробьев Д. П.

7 л., В. О., 24/23 — Никонов Ф. П.

Пр. Майорова (б. Вознесенский), 53—Отд. общ. пит. ПЕПО.

Новоалександровский — Коопертивн. союз Нарпит.

Обводный кан., 124 — Отд. общ. пит. ПЕПО.

Раз'езжая, 21 — Пантелеев И. А.

Раз'езжая, 105—Константинов Д. Н.

Саблинская ул., 15 — Васильев Н. В.

Сенная, 1 — Кузнецов П. Г.

Советский пр. (б. Суворовский), 1,—ПЕПО.

Сытнинская, 18 — Лебедев В. Г.

Ул. 3 Июля (б. Садовая), 12—ПЕПО.

Ул. 3 Июля (б. Садовая), 51—Федорочарский И. С.

Усачев пер., 1 — ПЕПО.

Пр. Юного Пролетария (б. Ст.-Петергофский), 18 — ПЕПО.

Бондари (бонд. мастерские).

Воздухоплавательная, 7 — Лабазов А. С., Журавлев В. А. и Смирнов Н. А.

Курская, 1 — Марков Н. Н., Смирнов А. П. и Додонов М.

Лиговская, 162 — Смирнов А. П.

Лиговская, 235 — Стенин В. Ф.

Новосивковская, 17 — Филиппов С. Ф.

Ул. Розенштейна (б. Лейхтенбергская), 26 — Долгов Н. И.

Серпуховская, 44 — Николаев М. А.

Тамбовская, 64 — Смирнов И. П.

Черноречепский пер., 2, т. 165-19 — Михайлов И. Ф.

Бревна (см. также «**Лесная Промышленность**»).

Скл. бревен — Ст.-Деревенская ул. (б. Благовещенская), 40/113—Гос. Лесопильня им. Ракова.

Брошюровка (см. «**Перепл. и Брошюр.**»).

Брошюровочн. маст. — Ср. Под'яческая, 15 — Бланкфельд А. Л.

Брошюровочн. маст.—Фонтанка, 38—Николаев Я. Д.

Буксиры.

Буксир—Вольный Остр., № 35—Петр. Торг. Порт—Пономарев А. И.

Булочные (см. также «**Хлебопекарни, Кафе и Кондитерские**»).

Бул. и кафе — Апраксин пер., 11 — Беляков М. Я., т. 178-23.

Бул.-Кондитерская — ул. пис. Белинского (б. Симеоновск.), 5—Т-во «Хлебопечение».

Бул. и продукт.—Б. Белозерская, 9—Филиппов Г. Я.

Бул. — ул. Блохина (б. Церковная), 8-а — Почебут М. А.

Бул. и хлебн.—Б.-Охтенский пр., 64—Яковлева А. П.

Бул. — Б.-Охтенский пр., 74 — Немирова Е. К.

Бул. — Б.-Охтенский пр., 98 — Зайцев Д. Н.

ВЕСЫ РУССКИЙ МОТОР РЕМОНТ
пр. 25 ок. 53
телеф. 538-23

Бул. — Боровая, 23 — Дробина Н. А.

Бул.—Боровая, 48—Митрофанов С. Е.

Бул.—Бронницкая, 2—Гурьев В. В., Титов В. В., Никитин П. А. и Лукин Н. И.

Бул.—Бронницкая, 16—Карулин А. А.

Бул.—Верейская, 22—Кузовков Я. В.

Бул. — ул. Веры Слуцкой (б. 15 л.), В О., 8 — зав. «Красноармеец».

Бул.-пекарня — ул. Веры Слуцкой (б. 15 л.), В. О., 72 — Петров Д. Ф.

Бул.-пекарня—ул. Войтика (б. Витебская), 19 — Суханов П. М.

Бул. и пек.—Волковская, 10—Захаров В.

Бул. — пр. Володарского (б. Литейный), 9 — Промзак Экосо ГПУПО.

Бул. — пр. Володарского (б. Литейный), 16, т. 569-29 — Юдин М. И.

Бул. — пр. Володарского (б. Литейный), 45, т. 176-15 — Тимофеев И. И.

Бул. и кафе—пр. Володарского (б. Литейный), 54, т. 175-52 — Вязьменский С. А., Закгейм Я. Е.

БУЛОЧНАЯ „ВЕТЕЗЕ".
Пр. Володарского, 54/2, угол ул. Жуковского.
Телеф. 175-52.

Бул. — Воронежская, 24 — Белякова Н. Л.

Бул. и хлебопек.—Воронежская, 52—Данилов И. А.

Бул. и кондит. — ул. Восстания (б. Знаменская), 24, т. 571-37 — Миллер Е. Л.

Бул.—ул. Восстания (б. Знаменская), 37 — Склянский Г. С.

Бул.—Гагаринская, 13—Бейлина Р. М.

Бул. — Гагаринская, 25 — Шлихтин А. А.

Бул.—ул. Герцена (б. Морская), 9—«Красный Пекарь» ПЕПО.

Бул.—ул. Герцена (б. Морская),26—Паршин И. Д.

ВЕСЫ РУССКИЙ МОТОР
переделка на метрич систему
пр. 25 ок. 53
телеф. 538-23

Бул. — Геслеровская, 20 — Гартман А. Б.

Бул.—Глазовая, 27—Майорский П. А.

Бул. — Глухая, 21 — Морозов А. К.

Бул. — Глухая, 21 — Спицев И. И.

Бул. и продукт. — ул. Гоголя, 12 — Рыкун И. И.

Бул. — Гражданская (б. Мещанская), 19 — Андреев Г. Я.

Бул. и пекарня—Гражданская (б. Мещанская), 28 — Смирнов П. С.

Бул.—Гречеcкий, 15—Кружков Н. И.

Бул.—Гулярная, 25—Хрусталев П. А.

Бул. — Гулярная, 28—Филиппов М. Ф.

Бул. и хлебопек. — Гусев пер., 5—Карпов А. К.

Бул. и кондит.—пр. 25 Октября, 40—Т-во Хлебопечения.

Бул. — пр. 25 Октября, 44 — Иванов В. С.

Бул. и кондит.—пр. 25 Октября, 45—ПЕПО.

Бул. — пр. 25 Октября, 87 — Хлапов В. А.

КОНДИТЕРСКАЯ,
БУЛОЧНАЯ и ХЛЕБОПЕКАРНЯ
П. А. ИВАНОВА-ШМАРОВА.
Пр. 25 Октября (б. Невский), дом 96, телефон 552-55.
Предлагает все сорта товаров, ранее вырабатываемых фирмой, и того же всем известного **высокого качества**.
Отпуск товаров производится как в розницу, так и оптом.

Бул. — пр. 25 Октября, 96 — Иванов-Шмаров П. А., т. 552-55.

Бул. и кондит.—пр. 25 Октября, 114, т. 152-12 — Т-во «Хлебопечение».

Бул. — пр. 25 Октября, 116 — Бурштейн В. И.

Бул. — пр. 25 Октября, 136 — Нипали О. Г.

Бул. и кондит.—пр. 25 Октября, 140—ПЕПО.

ВЕСЫ РУССКИЙ МОТОР НОВЫЕ пр. 25 окт 53 телеф. - 538-29

Бул. — пр. 25 Октября, 147 — Лакеев И. И.

Бул.—пр. 25 Октября, 168—Николин О. Г.

Бул.—Дегтярная, 1/8—Груздева Е. О.

Бул.—Дегтярная, 10—Симанов Н. Я.

Бул. — ул. Декабристов (б. Офицерская), 36 — Моторский И. А.

Бул. — ул. Декабристов (б. Офицерская), 46 — «Красный Пекарь» ПЕПО.

Бул. — ул. Декабристов (б. Офицерская), 54 — Альбоум Р. Я.

Бул.-пекарня — ул. Декабристов (б. Офицерская), 54 — Курепу О. Я.

Бул.—Демидов пер., 9—Герасимова М. П.

Бул.—Демидов пер., 16—ПЕПО.

Бул. — 2-я ул. Деревенск. Бедноты (б. М. Дворянская), 12—Смирнов Ф. Л.

Бул. — Дерптский пер., 9 — Юрьевский И. Ф.

Бул. — Детский пер., 11-а — Вебер А. П.

Бул. — Детскосельская (б. М.-Царскосельская), 14/16 — Антонов М. И.

Бул. и хлебопек.—Дровяной пер., 7—Финогенов М. Д.

Бул. — ул. Егорова (б. Тарасов пер.), 7 — Веленто Э. Л.

Бул. — ул. Егорова (б. Тарасов пер.), 9 — Соловьев И. И.

Бул. — Екатерингофский пр., 10—Полай А.

Бул.—Екатерингофский пр., 23—Гробер С. М.

Бул.—Ждановка, 3—Ложкомоева А. С.

Бул. — Ждановка, 27 — Ложкомоева Е. В.

Бул. — ул. Желябова (б. Б. Конюшенная), 10 — Грепер Ф. Э.

Бул.—ул. Жуковского, 16—Эпштейн Н. Л.

Бул. — ул. Жуковского, 30 — Грюн Ф. Ф.

Бул. и хлебопекарня—Загородный, 9—Корабовский Ф. М.

БУЛОЧНЫЕ, КОНДИТЕРСКИЕ И КОФЕЙНЫЕ
Торгово-Промышленного Т-ва
„ХЛЕБОПЕЧЕНИЕ".
1) Загородный пр., 18/2. Тел. 135-70
2) Советский пр., 15. „ 577-04
3) Ул. пис. Белинского, 5. „ 166-62
4) Пр. 25 Октября, 114. „ 152-12
5) Ул. декабр. Пестеля, 25/17. „ 577-03
6) Пр. 25 Октября, 40/42. „ 140-25
7) Ул. Толмачева, 5. „ 140-12

Бул. и кондит. — Загородный, 18 — Т-во «Хлебопечение».

Бул. — Загородный, 25 — ПЕПО.

Бул. — Загородный, 45 — Агафонов И. И. и Головин В. Е.

Бул. — Загородный, 66 — Манушкина С. Н. и Копелева Х. А.

Бул.—Заставская, 11—Корытин Т. С.

Бул.—Зверинская, 40—Балканов А. П.

Бул. и хлебопек. — Б. Зеленина, 9 — Сухарников В. Г.

Бул.—Б. Зеленина, 9—Корнеева Н. З.

Бул.—Б. Зеленина, 9—Танхель Д. И.

Бул.—Б. Зеленина, 16—Богданов И. И.

Бул.—Б. Зеленина, 44—Павлов М. П.

Бул.—Зоологический пер., 2—Дюнов В. М.

Бул.—Ижорская, 13—Крутиков П. А.

Бул. — Казанская, 6 — Арт П. Я.

Бул.—Казанская, 22—Тимошин Т. Я.

Бул. и хлебопек. — Казанская, 38 — Миркин И. А.

Бул.—Казанская, 39—Штибен Е. А.

Бул. — Казанская, 43, т. 155-61 — Коопер. Инвалидов.

Бул. и пек.—Казначейская, 4—Лобанов С. В.

Бул. — пр. К. Либкнехта (б. Большой П. С.), 10 — Марков И. Ф.

Бул. и кондит. — пр. К. Либкнехта (б. Большой П. С.), 27 — Лор П. В., т. 146-28.

Бул. — пр. К. Либкнехта (б. Большой П. С.), 32, т. 561-60 — ПЕПО.

Бул. — пр. К. Либкнехта (б. Большой П. С.), 33 — Чекулаева П. М.

Бул. — пр. К. Либкнехта (б. Большой П. С.), 56 — Ежова П. И.

Бул. — пр. К. Либкнехта (б. Большой П. С.), 61 — Энгельгардт С. Ф.

Бул. и кондит. — пр. К. Либкнехта (б. Большой П. С.), 62 — Базлов В. А.

Бул. — пр. К. Либкнехта (б. Большой П. С.), 94 — Кутков Ф. В.

Бул.—Кирочная, 25—Мушечный Н. П.

Бул.—Клинский пр., 8—Трофимовы М. и С.

Бул. — Клинский пр., 17 — Карулин А. А.

Бул. — Ковенский пер., 16 — Альтшуллер И. М.

Бул. — Козьмо-Демьяновский пер., 4—Шокшуев А. И.

Бул. — Колокольная, 18 — Ящичкин А. В.

Бул. и пек.—Коломенская, 7—Цветков Г. К.

ВЕСЫ РУССКИЙ МОТОР НОВЫЕ пр. 25 окт 53 телеф. - 538-29

Бул. — Коломенская, 7 — Коршунов Д. М. и Гончаров В. В.

Бул.—Комиссаровская (б. Гороховая), 9 — Михоненок А. Я.

Бул.—Комиссаровская (б. Гороховая), 9 — Рыкун.

Бул.—Комиссаровская (б. Гороховая), 12 — Коопморуч.

Бул.-конд.—Комиссаровская (б. Гороховая), 12 — Эльбек Е. А.

Бул.—Комиссаровская (б. Гороховая), 13 — Зайцев И. И.

Бул.—Комиссаровская (б. Гороховая), 26 — Коган Ш. И.

Бул.—Комиссаровская (б. Гороховая), 36 — ПЕПО.

Бул.—Комиссаровская (б. Гороховая), 41, — Зенькович Д. М.

Бул.—Комиссаровская (б. Гороховая), 41, т. 548-50 — Т. П. О. Сев.-Зап. ж. д.

Бул.—Комиссаровская (б. Гороховая), 48 — Кусков М. А.

Бул.—Комиссаровская (б. Гороховая), 50 — Чухин В. В.

Бул.—Комиссаровская (б. Гороховая), 61 — Дернов М. Н.

Бул.—Комиссаровская (б. Гороховая), 69 — Сидоров Л. Я.

Бул. — ул. Коммуны (б. Колтушское ш.), 28 — Сергеев А. А.

Бул. — ул. Коммуны (б. Колтушское ш.), 40 — Охтенск. Порох. Зав.

Бул. — Кондратьевский (б. Безбородкинский), 3 — Кошкина А. М.

Бул. — Кондратьевский (б. Безбородкинский), 19-а — Рачинский М. И.

Бул. — Кондратьевский (б. Безбородкинский), 32 — Филиппов Д. Я.

Бул. — Красная (б. Галерная), 28 — ПЕПО.

Бул.—2 Красноармейская (б. 2 Рота), 6 — Григорьева М. Е.

Бул.—7 Красноармейская (б. 7 Рота), 3 — Саперов Н. Ф.

Бул. и кондит. — 8 Красноармейская (б. 8 Рота), 25 — ПЕПО.

Бул.—11 Красноармейская (б. 11 Рота), 15 — Кириллов В. И.

Бул.—ул. Красных Зорь (б. Каменноостровский), 35-б — Кузнецов А. О.

Бул.—ул. Красных Зорь (б. Каменноостровский), 44 — Смирнов И. Н.

Бул. — пр. Красных Командиров (б. Измайловский), 7 — Архипов М. А.

ВЕСЫ РУССКИЙ МОТОР НОВЫЕ пр. 25 окт 53 телеф. - 538-29

Бул. — пр. Красных Командиров (б. Измайловский), 21 — ПЕПО.

Бул. — ул. Красного Курсанта (б. Б. Спасская), 43 — Рахманов А. М.

Бул. — Кронверкский, 53 — Чарков М. К.

Бул. — Кронверкский, 71 — Филиппов М. Ф.

Бул.—Курляндская, 21—Петров П. Е.

Бул.—Лермонтовский пр., 42—ПЕПО.

Бул.—Лермонтовский пр., 49—Кузнецов М. И.

Бул. — Лермонтовский, 50 — Кириллов В. И.

Бул. — Лештуков пер., 9 — Яковлев И. Я.

Бул. — Лиговская, 10, т. 148-64, Заксон и Раскин.

Бул.—Лиговская, 44—Т. П. О. Мурманск. ж. д.

Бул.—Лиговская, 65—Веселова Р. Г.

Бул. — Лиговская, 65 — Шварц Л. и Абрамович Я.

Бул.—Лиговская, 84—Цветков И. В.

Бул.—Лиговская, 107—Заксон Л. Р.

Бул.-кафе — Лиговская, 107 — Раскин В. Г.

Бул. и конд. — Лиговская, 108, т. 566-74 — Панкратова А. Т.

Бул. и продукт. — Лиговская, 147 — Майоровский П. А.

Бул. и продукт. — Лиговская, 150 — Уткин В. и Антонов М.

Бул.—Лиговская, 181—Зорин Ф. А.

Бул.—2 л. В. О., 13—Савичев Н. Г.

Бул. и хлебопек. — 2 л. В. О., 39 — Чистяков К. А.

Бул.—5 л. В. О., 6—Афанасьева А. А.

Бул. — 6 л. В. О., 3 — Мельников И. М.

Бул. 6 л. В. О, 3 — Шитов И. И.

Бул. 7 л. В. О., 8 — «Опвуз».

Бул.—7 л. В. О., 26, т. 534-65 — Кузнецов Ф. И.
Бул.—8 л. В. О., 7—Лепешкин С. М.
Бул. и кондит.—8 л. В. О., 43—Энгельгардт Ф. М.
Бул. — 8 л. В. О., 49-б — Рябинин З. Л.
Бул. — 11 л. В. О., 24 — Лепешкин А. М.
Бул.—12 л. В. О., 13—Нечаева М. Ф.
Бул.—13 л. В. О., 38—Вульп И. А.
Бул. — ул. Льва Толстого (б. Архиерейская), 2 — Кутузов М.
Бул. — пр. Майорова (б. Вознесенский), 19, т. 166-51 — Иерет А. Г.

БУЛОЧНАЯ
А. Г. ИЕРЕТ.
Пр. Майорова (б. Вознесенский), д. 19.
Тел. 166-51.

Бул. — пр. Майорова (б. Вознесенский), 32 — Смирнов П. С.
Бул. — пр. Майорова (б. Вознесенский), 37 — Агулянский.
Бул. — пр. Майорова (б. Вознесенский), 55 — Вашлан С. И.
Бул. — пр. Майорова (б. Вознесенский), 55 — Каплан Ш. С.
Бул. — пр. Майорова (б. Вознесенский), 59 — ЦЕПО.
Бул. и хлебопек. — пр. Маклина (б. Английский), 21, т. 162-73 — «Колос».
Бул. — пр. Маклина (б. Английский), 40 — ЦЕПО.
Бул. — пр. Маклина (б. Английский), 52 — Озеров С. В.
Бул. и хлебопек. — Мало-Охтенский, 52 — Полетаев А. И.
Бул. — Малый В. О., 17 — Петрушин Б. А.
Бул. — Малый В. О., 32 — Сорокин Ф. А.
Бул.—Малый В. О., 40—Егоров В. С.
Бул. — Малый П. С., 52, т. 542-77 — ЦЕПО.
Бул. — Малый П. С., 52 — Гаврилов В. Г.
Бул.—Малый П. С., 71—Амосов И. А.
Бул. — ул. Марата (б. Николаевская), 12 — Носков И. Д.
Бул. — ул. Марата (б. Николаевская), 19, т. 572-15 — Сейфулла Н. О.
Бул. — ул. Марата (б. Николаевская), 40 — ЦЕПО.
Бул. — ул. Марата (б. Николаевская), 48 — Смелков И. Т.

БУЛОЧНАЯ и КОНДИТЕРСКАЯ
Т-во ПЕКАРЕЙ.
Ул. Марата (б. Николаевская), 48.

Бул. и хлебопек.—ул. Марата (б. Николаевская), 55 — Кайкин И. И.
Бул. — ул. Марата (б. Николаевская), 55 — Марешов А. М.
Бул. — ул. Марата (б. Николаевская), 60 — Ушков И. М.
Бул. — ул. Марата (б. Николаевская), 74 — Самохин Г. Ф.
Бул. — Международный (б. Забалканский), 7 — Хренов Ф. И.
Бул. — Международный (б. Забалканский), 20 — ЦЕПО.
Бул. и кондит. — Международный (б. Забалканский), 27 — Иванов В. П.
Бул. — Международный (б. Забалканский), 61 — Астахов Г. В.
Бул. — Международный (б. Забалканский), 84 — Осинский А. В.
Бул. — Международный (б. Забалканский), 118 — Никитин Л. В.
Бул. — Международный (б. Забалканский), 118 — Карытин Т. С.
Бул. — Международный (б. Забалканский), 126 — Александров В. А.
Бул. — Международный (б. Забалканский), 128 — Хашлова Д. Л.
Бул. и продукт.—ул. Мира (б. Ружейная), 9 — Филиппов Г. Н.
Бул. — ул. Мира (б. Ружейная), 18 — Комаров И. А.
Бул. — Мойка, 15 — Ксит Э. Р.
Бул. — Мойка, 27 — Богданов Т. Т.
Бул. и хлебопек. — Б. Московская, 5— Поташников Г. М.
Бул. — Б. Московская, 18, т. 165-80— Орехов А. Д.
Бул. — Московская, 19—Яковлев Г. Я.
Бул.—Московская, 25—Логинов И. С.
Бул. — Московская, 37 — Тимофеев И. И. и Скоробогатов П. С.
Бул. и продукт. — Московское шоссе, 20 — Румянцев Д. Ф.
Бул. и хлебопек. — Моховая, 25, т. 577-03 — Титов и Симонов.
Бул. — 2-й Муринский, 31 — Тарантевич Л. Ф.
Бул.—Мытнинская, 17—Абашин В. Д.
Бул. — Мясная, 7 — Петушков Ф. А.
Бул.—Набережная ул., Нов. Дер., 15— Левит М. Х.
Бул.—Набережная ул., Нов. Дер., 17— Кукин Т. П.
Бул. — Набережная ул., Нов. Дер., 34— Барановский Е. М.
Бул. и кондит. — Надеждинская, 1 — Иванов-Шмаров П. А.
Бул. — Надеждинская, 11 — Чадаев А. Т.
Бул. — Надеждинская, 21 — Рахин И. Т.
Бул. — Нарвский пер., 9 — Соловьев П. М.
Бул. — Нарвский пер., 10 — Шабаев С. У.
Бул. и кондит. — пр. Нахимсона (б. Владимирский), 3 — Немцов Е. П.
Бул. и кондит. — пр. Нахимсона (б. Владимирский), 5 — Иванов В. С.
Бул. — пр. Нахимсона (б. Владимирский), 8 — Хаменев Я. И.
Бул. и кондит. — пр. Нахимсона (б. Владимирский), 16 — Иванов В. П. и Энгельгардт Ф. Ф.

„СЕВЕРНАЯ"
КОНДИТЕРСКАЯ, БУЛОЧНАЯ и КАФЭ
(б. ВЕБЕР)
Пр. Нахимсона, 19. Тел. 547-69.
БОЛЬШОЙ ВЫБОР КОНДИТЕРСКИХ И БУЛОЧНЫХ ИЗДЕЛИЙ, КОНФЕКТЫ ВЫСШЕГО КАЧЕСТВА.
Продажа оптом и в розницу.
ПРИЕМ ЗАКАЗОВ.

Бул. и кондит. — пр. Нахимсона (б. Владимирский), 19, т. 547-69 — Меньковская Х. А.
Бул. — ул. Некрасова (б. Бассейная), 27 — Миллер Е. Ю.
Бул. — ул. Некрасова (б. Бассейная), 58 — Болокин и Поварков.
Бул.—Никольский пер., 4—Дмитриев А. М.
Бул. — Никольский пер., 9 — Гусев М. М.
Бул. и хлебопек.—Обводный кан., 41— Павлов М. И.
Бул. — Обводный кан., 46 — Саликов В. А.
Бул.—пр. Огородникова (б. Рижский), 16 — Павлов А. А.
Бул.—пр. Огородникова (б. Рижский), 19 — Янович А. Т.
Бул.—пр. Огородникова (б. Рижский), 35 — Симагин Ф. С.
Бул. и хлебопек. — пр. Огородникова (б. Рижский), 54 — Эгле Ж. А.
Бул. и хлебн. — ул. Декабр. Пестеля (б. Пантелеймоновская), 6 — Шлихтинг А. А.
Бул. — ул. Декабр. Пестеля (б. Пантелеймоновская), 14 — Михайлов и Лор.
Бул. — ул. Декабр. Пестеля (б. Пантелеймоновская), 25 — Т-во «Хлебопечение».
Бул. и продукт.—Политехническая, 2— Якунчиков А. М.
Бул. — Полозова, 13 — Кузнецов Д. М.
Бул. — Полтавская, 4 — Афонин Н. С.
Бул. — Пороховская, 28 — Яковлев М. П.
Бул. — М. Посадская, 6 — Большаков Е. П.
Бул. — пр. Пролетарской Победы (б. Большой В. О.), 41 — Андросимов С. И.
Бул. и хлебопек. — пр. Пролетарской Победы (б. Большой В. О.), 60-б, т. 548-69 — Андрианов В. И.
Бул. — Б. Пушкарская, 30 — Андрианов И. И.
Бул. — Б. Пушкарская, 30 — Баранов И. П.
Бул. — Пушкинская, 12 — Эйденштейн Н. Д.
Бул.—Раз'езжая, 37—Макаров А. А.
Бул. — Раз'езжая, 46 — Завьялов И. И.
Бул. — ул. Ракова (б. Итальянская), 21 — Никонов М. В.
Бул. и хлебопек. — ул. Розенштейна (б. Лейхтенбергская), 4 — Драпов А.
Бул. и хлебопек. — Саперный, 2— Рейнефельдт Г. Г.
Бул. — С'ездовская ул. (б. Кадетская л., В. О.), 29 — Селюков Д. В.
Бул. — Сердобольская, 65 — Смирнов С. П.
Бул.—Симбирская, 17—Алешков Н. Л.
Бул. — Симбирская, 45, — Кожевников И. Ф.
Бул. — Симбирская, 47 — Кронберг Э. П.
Бул. и хлебопек.—пр. с. Смоленского, 17 — Логинова Е. А.
Бул.—пр. с. Смоленского. 26—Пономарев М. Г. и Никитин П. Н.
Бул.—пр. с. Смоленского, 32—Тукнов Ф. Е.
Бул. — пр. с. Смоленского, 43 — Кубышкин Е. И.
Бул. — Советский (б. Суворовский), 15 — Т-во «Хлебопечение».
Бул. — Советский (б. Суворовский), 24 — Зальманов Я. А.
Бул. — Советский (б. Суворовский), 26, т. 547-63 — Артель «Кондитер».
Бул. — Советский (б. Суворовский), 34 — Николаев А. В.
Бул. — Советский (б. Суворовский), 43 — Савельев И. В.
Бул. и хлебопек. — 6 Советская (б. 6 Рождественская), 15—Московское Т-во.
Бул. и хлебопек. — 8 Советская (б. 8 Рождественская), 48 — Себашин В. Л.
Бул. — Ср.-Гаванск., 7 — Кузьмин Д. С.
Бул. — Средн. В. О., 4 — Корешкин И. В.
Бул. — Средн. В. О., 16 — Чистяков К. В.
Бул.—Средн. В. О., 18—Смелов П. Г.
Бул.—Средн. В. О., 18 — Маркелов И. Е.
Бул. — Средний, В. О., 28, т. 152-31— Лор и Максимов.
Бул. — Средний, В. О., 28, т. 544-20— Трудартель инвалидов.

СКЛАД БУМАГИ и КАРТОНА Исидора Григорьевича ЖИВ.

Петроград, Гостиный Двор, Банковская линия, № 9. Телефон 542-90.

Телеграфный адрес: ПЕТРОГРАД — ДЕЯТЕЛЬ.

Бумага и картон разных сортов.

Конторские книги, тетради, канцелярские принадлежности и переплетные материалы.

— Экспорт во все города С.С.С.Р. —

Бул. — Средн. В. О., 34—Иванов В. П.
Бул. и кондит. — Средн. В. О., 34 — Лор и К°.
Бул. — Средн. В. О., 59 — Кузнецов Ф. И.
Бул.—ул. Стачек (б. Петергофск. ш.), 29 — Цырин А. В.
Бул.—ул. Стачек (б. Петергофск. ш.), 64 — Ливанов Ф. Н. и Княжев.
Бул. и хлебопек. — ул. Стачек (б. Петергофское ш.), 80 — ПЕПО.
Бул. — Столярный пер., 9 — Чистов Н. И.
Бул.—Столярный пер., 16—Лобанов С. В.
Бул.—Сытнинская, 3—Клопов В. И.
Бул.—Сытнинская, 18—Васильев П. Н.
Бул.—Тамбовская, 5—Агафонов В. Н. и Кондратин В. А.
Бул. и кондит.—ул. Толмачева (б. Караванная), 5 — Т-во «Хлебопечение».
Бул. — Торговая, 3 — Егоров И. А.
Бул. — ул. 3 Июля (б. Садовая), 11 — Житков Ф. С.
Бул. — ул. 3 Июля (б. Садовая), 29 — Баскова А. П.
Бул. — ул. 3 Июля (б. Садовая), 32— Логинов П. С.
Бул. — ул. 3 Июля (б. Садовая), 33— Т. П. О. Сев.-Зап. ж. д.
Бул. и кондит. — ул. 3 Июля (б. Садовая), 39 — Скороденок Н. А.
Бул. — ул. 3 Июля (б. Садовая), 59, т. 541-48 — «Пепо».
Бул. — ул. 3 Июля (б. Садовая), 63— Хенкин З. А.
Бул. — ул. 3 Июля (б. Садовая), 69— Чернов Н. А.
Бул. — ул. 3 Июля (б. Садовая), 72— Миллер Е. Г.
Бул. — ул. 3 Июля (б. Садовая), 73— Зенькович Д. М.
Бул. — ул. 3 Июля (б. Садовая), 76— Шуров И. Ф.
Бул. — ул. 3 Июля (б. Садовая), 89— ПЕПО.
Бул.—ул. 3 Июля (б. Садовая), 111— Петц Ю. Я.
Бул.—ул. 3 Июля (б. Садовая), 115— Пурин И. Г. и Шиков В.
Бул. и кондит.—Толмачева, 5—Моск. Т-во «Хлебопечение», т. 140-12.
Бул. — Торговая, 3 — Егоров И. А.
Бул. — Троицкая, 27 — ПЕПО.
Бул. и кондит. — Троицкая, 29 — ПЕПО.
Бул. — Фонарный пер., 3 — Лебедев П. Ф. и Быков.
Бул.—Фонтанка, 53—Луховцев Ф. К.
Бул. — Фонтанка, 73 — Черная А. И.
Бул.—Фонтанка, 77—Чесноков В. Д.
Бул.—Фонтанка, 151—Краузин А. С.
Бул.—ул. Халтурина (б. Миллионная), 28 — Богданов Т. Т.
Бул. и хлебопек. — Херсонская, 7 — Медведев Г.
Бул.—ул. комп. Чайковского (б. Сергиевская), 5 — Клемкуль В. Г.
Бул.—ул. комп. Чайковского (б. Сергиевская), 57 — Голубков Н. М.
Бул.—ул. комп. Чайковского (б. Сергиевская), 81 — Гусев Ф. Т.
Бул. — пр. пис. Чернышевского (б. Воскресенский), 11 — Голубков Н. М.
Бул. — Чубаров пер., 11 — Шатрова М. И.
Бул. — ул. Шкапина (б. Везенбергская), 3 — Дегтярев М. А.
Бул. — ул. Шкапина (б. Везенбергская), 25 — Долгов Г. А.
Бул. — наб. лейт. Шмидта (б. Николаевская), 29 — Ступин П. К.
Бул. — пр. Юного Пролетария (б. Ст.-Петергофск.), 6-а — Лебедев М. В.
Бул. — пр. Юного Пролетария (б. Ст.-Петергофск.), 13 — Эгле Я. А.
Бул.—ул. Энгельса (б. Выборгск. ш.), 17 — Прусаков И. Н.
Бул. и хлебопек. — ул. Энгельса (б. Выборгск. ш.), 17-а — Рябцов Ф. В.

Бумага (см. также **«Канцелярские принадлежности»**).

Торг. бумагой—пр. Бакунина (б. Калашниковск.), 2 — Берне П. М.
Скл. бумаги и картона — Банковская л., 9, т. 542-90, Жив И. Г.
Скл. бум. и канц. принадл.—Банковск. л., 23, т. 128-20 — Т-во Сапожниковы и А. С. Кудрявцев.
Древо-массн. Сторожевые заводы — ст. Белоостров, Финл. ж. д.
Торг. бум. и канц. принадл.—пр. Володарского (б. Литейный), 29—Т-во «Канцбум» Г. Греймер и К°.

„КАНЦБУМ"

Пр. Володарского (б. Литейный), д. № 29. Тел. 152-15.

МАГАЗИН:

Бумаги, Чертежных и Канцелярских принадлежностей.

Мастерск. по обраб. бумаги—ул. Восстания, 23 (б. Знаменская) — Свист Ф. В.
Торг. бумагой — ул. Восстания (б. Знаменская), 51 — Т-во Шешин Н. И. и К°.
Маг. и скл. бумаги — кан. пис. Грибоедова (б. Екатерининский), 24 — Центробумтрест, т. 171-56.
Маг. бумаги — Гончарная, 18 — Блох А. Н.
Петробумтрест — пр. 25 Октября, 64, т. 528-67.
Маг. бумаги и предм. хоз.—пр. 25 Октября, 79 — Клаз М. А.
Бумажн. склад—пр. 25 Октября, 107— Цубин И. Я.
Бумага и канц. принадл.—Загородный, 21 — Серов И. П.
Высш. сорта бумаги — Казанская, 5, т. 549-72, гос. карточн. монополия.

ТОВАРИЩЕСТВО

Н. А., П. А., М. Ф.

САПОЖНИКОВЫ и А. Е. КУДРЯВЦЕВ.

Склад бумаги писчей, печатной, цветной, оберточной и др. сортов, папки, картона,

КАНЦЕЛЯРСКИХ ПРИНАДЛЕЖНОСТЕЙ

и материалов для переплетных и коробочных работ.

Банковская линия, № 23.

Телефон № 128-20.

ПЕТРОГРАД.

Бумажно-табачн маг. — пр. К. Либкнехта (б. Большой П. С.), 82—Цыкин Н. Л.

Госуд. ф-ка по обработке бумаги (б. «Риф») — Киевская, 12, т. 143-35.

Бумажн. и картон. маст. — Колокольная, 13 — бр. Заклины В. и М.

Хайкаровский древесно-массн. зав.— ст. Колпино, Окт. ж. д.—Петробумтрест.

Древесно-массн. зав. им. т. Аврова — ст. Колчаново, Мурм. ж. д. — Петробумтрест.

Маг. бумаги и канц. принадл.—ул. Комиссаровская (б. Гороховая), 12—Трейлебен В. К.

Торг. бумагой — Комиссаровская (б. Гороховая), 34 — Т-во Н. И. Шешин и К°.

Маг. бумаги—Комиссаровская (б. Гороховая), 41 — Левин М. Н.

Маг. бумаги—Комиссаровская (б. Гороховая), 41, т. 133-04 — Цыпкин Г. М.

Маг. бумаги—Комиссаровская (б. Гороховая), 45, т. 543-62 — Центробумтрест.

Маг. бумаги—Комиссаровская (б. Гороховая), 45 — Дымшин М. З.

Опт.-розн. продажа бумаги и карт.— Комиссаровская (б. Гороховая), 45 — Петр. Предст. Центробумтрест.

Бумажн. склад — Комиссаровская (б. Гороховая), 45 — Липкин А. А.

Скл. бумаги и картона — Комиссаровская (б. Гороховая), 49 — Петробумтрест.

Бумага и канц. принадл. — 7 л. В. О., 32 — Чижов К. В.

Маст бумаги—8 л. В. О., 43—Титов А. Н.

Скл. бумаги — Международный (б. Забалканский), 1, т. 588-76 — Ойзерман Б. С.

СКЛАД
оберточных и писчих бумаг
Б. С. ОЙЗЕРМАНА.
ПЕТРОГРАД,
Сенная пл., Международный пр., I.
Тел. 588-76.
Предлагает оптом и в розницу все сорта бумаги, картузы и
КАНЦЕЛЯРСКИЕ ПРИНАДЛЕЖНОСТИ.

Бумага и канц. принадл.—пр. Нахимсона (б. Владимирский), 6 — Цыпкин Г. М.

Бумага и обои — ул. Некрасова (б. Бассейная), 37 — Родионов П. С.

Макулатура и оберточн. бумага — ул. раб. Петра Алексеева (б. Спасский пер.), 14 — Шутов М. К.

Бумага и картон — Полтавская, 14 — Центробумтрест.

Зав. бумажн. издел. — ул. Ракова (б. Итальянская), 31 — Буцков Н. И.

Скл. стар. бумаги — 7 Советская (б. 7 Рождественская), 8—Рахмилевич А. О.

Склад бумаги—Стремянная, 16—Горелов Я. С.

Торг. бумагой—ул. 3 Июля (б. Садовая), 2, т. 543-17 — Т-во «Энергия».

Маг. бум. и канц. прин.—ул. 3 Июля (б. Садовая), 18, т. 582-16 — Трофимова М. И. и Громов А. И.

Бумажн. маг. и скл. — ул. 3 Июля (б. Садовая), 29 — Фромченко Л. И.

Маг. бумаги, обой и канц. принадл.— ул. 3 Июля (б. Садовая), 31 — Торг.-Пром. Т-во «Промбумага».

Маг. бумаги — ул. 3 Июля (б. Садовая), 33 — Левин М. Н.

ФАБРИКА тел. 578-28.
„ПРОМБУМАГА"
СКЛАД тел. 587-47.
СКЛАД БУМАГИ,
картона и канцелярских принадлежностей.
Ул. 3 июля (б. Садовая), д. № 31. Тел. 587-47.
ФАБРИКА
конторских книг и машинн. картузов типа „Торнатор".
Пр. Красн. Командиров (б. Измайловский), 31.
Телефон 578-28.

Маг. бумаги и табаку — ул. 3 Июля (б. Садовая), 33 — Цыпкин Г. М.

Маг. бумаги — ул. 3 Июля (б. Садовая), 34, т. 583-31 — Шешин Н. И.

Маг. бумаги и канц. принадл. — ул. 3 Июля (б. Садовая), 34 — Мазур-Горелов Н. Г.

Маг. бумаги — ул. 3 Июля (б. Садовая), 35 — Шутов.

Маг. бумаги — ул. 3 Июля (б. Садовая), 38 — Сварин И. Г.

Маг. упаковочн. матер. и бумаги — Фонтанка, 81 — Цубин В. Я.

Маг. бумаги и канц. принадл. — Центральный рынок, 5 — Романов П. Н.

Бумажные ткани (см. также «Мануфактура»).

Маг. бумажн. тканей—Апраксин Дв.— Александровск. л., 35 — Лукьянов А. Ф.

Маг. хлопч.-бумажн. мануфакт. — Банковск. лин., 1, т. 137-19, т-во «Об'единение».

Петр. Отд-ние Богородско-Щелковск. Треста хлопчато-бумажных ф-к — кан. имс. Грибоедова (б. Екатерининский), 18, т. 138-89.

Хлопч.-бумажн. товары — Гост. дв., 95, Крупенников Н. С.

ОПТОВО-РОЗНИЧНЫЙ СКЛАД
БУМАЖНЫХ ТКАНЕЙ и ПЛАТКОВ
ТОВАРИЩЕСТВА
„СЕВЕРНАЯ МАНУФАКТУРА".
ПЕТРОГРАД,
Гостиный двор, Садовая линия, № 88-89. Тел. 560-97.

Ситценабивная ф-ка им. Веры Слуцкой—Кожевен. л. В. О., 34, т. 563-58— «Петротекстиль».

Бумагопряд. ф-ка им. Халтурина — ул. Красн. Текстильщика (б. М. Болотная), 10, т. 563-69 — «Петротекстиль».

Бумажн. ткани — Мариинская, 18, Суворов Д. Г.

Бумажн. ткани — Международный (б. Забалканский), 102 — Шашин И. А.

Бумажн. ман-ра — Ново-Александровский рын., 537 — Саминский С. Б.

Бумагопряд. ф-ка им. Свердлова — Петроградская наб., 34, т. 545-47 — «Петротекстиль».

Пряжа, бумага и нитки — Сенной рын., 11, Миникес Ю. Б.

Пряд.-ткацк. и ситценаб. ф-ка «Пролетарий» — пр. с. Смоленского, 42, т. 553-48 — «Петротекстиль».

Буровые инструменты.

Гос. зав. буров. инструм. — Благодатный пер., 32, т. 145-15.

Бутылки.

Сбор бутылок и их перемывание — Воронежская, 55 — Комелецкий И. В.

Скл. бутыл. для уксусн. эссенц. — Казанская, 6 — «Элькан».

Стар. аптекарск. склянки — Комиссаровская (б. Гороховая), 49 — Голубев В. Е.

Торг. стекл. и бутылк. — Комиссаровская (б. Гороховая), 49 — Позан К. А.

Торг. стекл. и бутылк. — ул. Пролеткульта (б. Екатерининск.), 6, т. 568-29, Череппромторг.

Буфеты.

Пл. Восстания (б. Знаменская),— вокзал Окт. ж. д.

Пр. 25 Октября, 56 — ПЕПО.

Пр. 25 Октября, 56 — при «Музыкальной Комедии».

Загородный, 52 — вокзал Детскосельской ж. д.

Пр. К. Либкнехта (б. Большой П. С.), 31 — Кузьмин А. В., при лото «Маяк».

При клубе — Мойка, 59 — Деловой клуб «С.-З. Промбюро».

При клубе — пр. Нахимсона (б. Владимирский), 12 — Об'единенный Коопер. Работн. Просвещ.

На вокзале — Обводный кан., 116 — Варшавский вокзал.

На вокзале — Обводный кан., 120 — Балтийский вокзал.

Г. М. ЦЫПКИН.
Улица 3 Июля (б. Садовая), д. 33. Тел. 133-04.
Пр. Нахимсона (б. Владимирск.), д. 6. Тел. 181-50.
БУМАГА, КАРТОН,
КАНЦЕЛЯРСКИЕ И ЧЕРТЕЖНЫЕ ПРИНАДЛЕЖНОСТИ.
Прием заказов на типо-литографские, переплетные и картонажные работы.

Театр «Пассаж» — ул. Ракова (б. Итальянская), 19 — Коллект. работник. театра «Пассаж».

На вокзале—Симбирская, Финляндский вокзал — Транспортн. Потреб. Общ. Окт. ж. д.

При театре — ул. Стачек (б. Петергофское ш.), 67 — при театре им А. В. Луначарского при зав. «Красный Путиловец».

При гостинице — Толмазов пер., 2 — Котлов Н. Г.

Ул. 3 Июля (б. Садовая), 38—электролото — Чекалин М. И.

При цирке — Фонтанка, 3 — Ульянов В. И.

Фонтанка, 65 — Кузьмичев М. К.

Наб. лейтен. Шмидта (б. Николаевская) — Гос. Балт. Парох-ство.

Бюро.

Бюро по истребл. крыс и мышей — Кам. О-в, 2-я Берез. алл., 28 — Шварцман И. Л.

Гос. Сев. Водн. Бюро — Боровая, 8, т. 585-46.

Инженерн. Бюро «Логе» — пр. Володарского (б. Литейный), 45, т. 571-93 — Левинсон З. З.

Технич. Бюро «Вулкан» — пр. Володарского (б. Литейный), 50 — Кириллов А. А.

Бюро реализ. госфондов — пр. Володарского (б. Литейный), 53-а, т. 134-57, П. Г. О. Н. О.

Инженерн. Бюро «Инбор» — пр. Володарского (б. Литейный), 59, т. 561-45.

Бюро Чудовского цементн. зав. — ул. Герцена, 13, т. 147-59 — Осинский В. В.

Инж. бюро «Нордвест», по продаже маталл. — пр. 25 Окт., 19, т. 172-26,— Евзеров А. М.

Сев.-Зап. Област. К-ра 1-го Росс. Т-ва по выдаче справок о кредитоспособности «Кредит-Бюро» — пр. 25 Октября, 25, т. 139-01, упр. Асс Я. М., пом. Антонов Г. Я.

Проектно-монтажн. Бюро и кон-ра — пр. 25 Октября, 56, т.т. 152-34, 131-02, Электротехн. Трест. Ц. Р.

Бюро Путешествий «Дерутра»—пр. 25 Октября, 60, т. 190-47.

ТАРИФНО-ЭКОНОМИЧЕСКОЕ БЮРО
КУБУЧ'а
НАЛОГО-СПРАВКА
Проспект 25 Октября, 74. Тел. № 194-04.
Советы, раз'яснения по вопросам налогового обложения, гербов. сбора и пр. Составление деклараций, жалоб и проч. Проверка жел. дор. накладных; взыскание претензий.

Тарифно-Экономическое бюро «Кубуч» — пр. 25 Окт., 74, т. 194-04.

Российск. Центр. Отд-ние Международной помощи рабочей России «Межрабпом» — Казанская ул., 40, т. 536-84,— зав. подотд. и уполн. по Петр. губ. Шпигельман Г. Э.

Бюро постройки тепловоза системы проф. Я. М. Гаккель — ул. Кр. Зорь (б. Каменноостр. пр., 44-б, т. 150-45— проф. Гаккель.

Океанское бюро путешествий — В. О., 5-я лин., 2, т. 544-55, зав. Домерщиков М. М.

Разгруз.-погруз. и скл. бюро — Межевой кан., 5 — Порт. т.т. 583-87, 190-22.

РОССИЙСКОЕ ЦЕНТРАЛЬНОЕ ОТДЕЛЕНИЕ МЕЖДУНАРОДНОЙ РАБОЧЕЙ ПОМОЩИ РОССИИ
«МЕЖРАБПОМ».
ПОД'ОТДЕЛ, ПЕТРОГРАД, Казанская улица, № 40. Тел. 536-84.
Заведывающий Под'отделом и Уполномоченный по Петр. губ. Густав Эммануилович ШПИЛЬМАН.

Бюро Проектир. Морск. Торг. Портов— Мойка, 40, т. 535-79.

Трансп.-экспедиционное Бюро «Тэб»— Б. Московская, 3.

Бюро Доходн. предпр. — пр. Нахимсона (б. Владимирский), 12 — Петрогубпоследгола.

Бюро распределения посылок Нансена — ул. Перовской (б. М. Конюшенная), 5, т. 153-03.

Бюро научно-техн. по отопл. и вентиляции — Тележная, 32, т. 147-88.

Северн. Технико-промышл. Бюро — Толмачева (б. Караванная), 9, т. 184-50.

Бюро по международн. книгообмену — Университетск. наб., 5, т. 555-78, Росс. Ак. Наук.

Бюро по заграничн. закупкам — Фонтанка, 61, т. 574-32 — НКПрос.

Технич. Бюро «Инженер» — Чернышев пер., 26, т. 178-78 — Ревенский В. Г.

Инж. В. Г. РЕВЕНСКИЙ.
Техническое Бюро „ИНЖЕНЕР".
Чернышев, 26. Тел. 178-78.
Электромоторы, Электроматериалы, Монтаж.

В

Валеные изделия.

Маст. вален. сапог — Киновейский пр., М. О., 8-б, Азаров С. Н.

Вален. обувь — Международный (б. Забалканский), 18, Логинов П. Л.

Маст. вален. обуви — Международный (б. Забалканский), 124, Калинин В. К. и Архипов Г. Г.

Вален. обувь — Пр. Нахимсона (б. Владимирский), 18, т. 149-85 — Нижпромторг.

Маст. вален. обуви — Рощинская, 17, Пискарев В. К.

Вата.

Опт. фабр. скл. шерст. и бумажн ваты — Апраксин пер., 8, Мирский С. Н.

ВАТНАЯ ФАБРИКА
„Шерсть"
АР. С. Н. МИРСКИЙ.
Петроград, Московское шоссе, 3.
Телефон 566-70.
ВЫРАБАТЫВАЕТ:
Шерстяную и бумажную вату, строительную и обтирочную паклю и концы.

Гос ф-ка гигроскопич. ваты «Волокно» — Варваринская, 4, т. 169-24.

Магаз. ваты — Кан. пис. Грибоедова (б. Екатерининский), 71, Дверкин М. Л.

Магаз. ваты — Комиссаровская (б. Гороховая), 41/43, Дворкин М. Л.

Ватная ф-ка «Шерсть» — Московское шоссе, 3 — Мирский А. С.

Велосипеды.

Торг. велосипедами — Александровск. рын., 28, Ильинский П. А.

Маст. ремонт. велосипедов — Н.-Александровский рын., 75, Галиев Х.

Маст. и починка велосипедов—Н.-Александровский рын., 86, Хамидуллин Х.

Маст. по ремонту вел. — Н-Александровский рын., 87, Васкан В. В.

Маст. велосипедов — Н.-Александровский рын., 103, Шарафдинов Ш.

Маст. велосипедов — Н.-Александровский рын., 104, Зулкарнаев.

Маст. и починка — Н.-Александровский рын., 127, Ахпетшин З.

Маст. велосипедов — Н.-Александровский рын., 368, Фиш И. П.

Вел. маст. — Пр. Володарского (б. Литейный), 30, Твардовский А. И.

Маст. по рем. вел. — Комиссаровская (б Гороховая), 26, Дубашинский Т. Н.

Маст. и ремонт велосипедов — Левашовский, 9, Лисковский К. А.

Маг. и маст. велосипедов — Пр. Нахимсона (б. Владимирский), 3, т. 577-79, Бирн К.

Велосип. маст. — Ул. Энгельса (б. Выборгское шос.), 12-б, — Финкельштейн А. М., Мичевский И. Я.

МАГАЗИН и МАСТЕРСКАЯ
ПИШУЩИХ, СЧЕТНЫХ МАШИН И ВЕЛОСИПЕДОВ
КАРЛ БИРН
Существует с 1903 г.
Петроград, Пр. Нахимсона, № 3. Тел. 577-79.
ПОКУПКА. РЕМОНТ. ПРОДАЖА.

Венки (см. также «Цветы»).

Венки — Пр. Володарского (б. Литейный), 53, Тивас Н. Г.

Веночная маст. — Камская, 16, Аксеновская А. Е.

Маст. венков — Расстанная, 21, Игнатьева Н. М.

Вентиляция.

Тел. 547-10
За Московс. Заставой.
Рощинская ул. д. № 25
МЕХАНИЧЕСКО-КОТЕЛЬНЫЙ ЗАВОД.
Специальность: центробежные турбинные вентиляторы, эксгаусторы и дымососы.
Инженер
Л. С. ГАРГАНОВ.
Тел. 547-10

Произв. раб. по центр. отопл. и вентиляции — Тележная, 32, т. 147-88, Научн. Техн. Бюро по отопл. и вентил. (б. Бр. Кертинг). Подробности см. «Научные Учреждения».

Веревки и рогожи.

Веревки и рогожи — Апраксин пер., 1, Амосов С. В.

Куст. верев маст. — Волковская, 26, Яковлев И. К. и Шеймкер Я. А.

Верев. торг. — Горсткина, 4-а, Катков П. А.

Кули и рогожи — Коломенская, 12, т. 191-37, Казанск. «Кредитартельсоюз».

Маг. верев. — Комиссаровская (б. Гороховая), 41, Зимберборд И. И

Верев. торг. — Комиссаровская (б. Гороховая), 47, Корт С. Г.

Верев.-шпагатн торг. — Комиссаровская (б. Гороховая), 67, Кубышкин М. Н.

Верев.-шпагатн. торг. — Комиссаровская (б Гороховая), 47, Корт С. Г.

Верев. маст. Первый Луч, 7, Колпашников А. А.

Веревочно-канатная торговля — Международный (б. Забалк.), 1, т. 186-68, Левин Я. И.

ВЕРЕВОЧНО-КАНАТНАЯ ТОРГОВЛЯ
Я. И. ЛЕВИНА.
Международный пр., 1.
Телеф. 186-68.
ВСЕ ДЛЯ УПАКОВКИ, А ТАКЖЕ РЫБОЛОВНЫЕ ПРИНАДЛЕЖНОСТИ.

Веревки и ст. рогожи — Международный (б. Забалк.), 2, Крошкин А. П.

АЛЕКСАНДР КРОШКИН.
Международный пр. (б. Забалканский), д. 2.
Телефон 583-55.
ВЕРЕВКИ РАЗНЫЕ.

Верев. торг. — Международный (б Забалк.), 4, Рубин Д.

Шорно-веревочная торг. — Международный (б. Забалк.), 12, Галченков Г. А.

Магаз. верев. — Пр. Нахимсона (б Владим.), 10, Зимберборд, И. И.

Верев. торг. — Ул. Петра Алексеева (б. Спасский пер.), 14, Петров А. А

Верев. торг. — Сенной рын., 1, Минскер С. О., и Якобсон М. Л.

Верев. торг. — Сенной рын., 1, Васильева Е. А.

Шорно-верев. торг. — Сенной рын., 13, Галченков Г. А.

Верев. торг. — Сенной рын., 52, Крепышева А. Н.

Верев. торг. — Сенной рын., 59, Головина П. Е.

Рогожи и веревки — Сенной рын., 91, Корольков Ф. П.

Маг. верев. — 2 Советская (б. 2 Рождественская), 2, Берне П. М.

Шорно-верев. торг. — Ул. 3 Июля (б. Садовая), 25, Комиссаров В. А.

Верев. торг. — Ул. 3 Июля (б. Садовая), 32, Амосов С. В.

Верев. торг. — Ул. 3 Июля (б. Садовая), 35, Петров А. А.

Верев. торг. — Центр. рын., 15, Травина Т. В.

АЛЕКСАНДР КРОШКИН.
Международный пр. (б. Забалканский), д. 2.
Телефон 583-55.
РОГОЖИ и КУЛИ.

Весы.

Скл. гирь и весов — Басков пер., 3, Пляцкий Н. В.

Маст. весов — Бронницкая, 1, Остасевич П. И.

Произв. весов — Пр. 25 Октября, 53, т.т. 175-59, 538-25, зав. «Русский Мотор».

ВЕСЫ РУССКИЙ МОТОР НОВЫЕ
пр. 25 окт. 53
телеф. 538-25

ВЕСЫ РУССКИЙ МОТОР ПЕРЕДЕЛКА НА МЕТРИЧ СИСТЕМУ
пр. 25 ок. 53
телеф. 538-25

ВЕСЫ РУССКИЙ МОТОР РЕМОНТ
пр. 25 ок. 53
телеф. 538-25

Магаз. метр. мер и весов — пр. 25 Октября, 61, т. 188-48 «Госметр».

Маст. весов — Пр. 25 Октября, 128, Манцевич И. К.

И. К. МАНЦЕВИЧ.
Первая Российская фабрика точных мер и весов.
Пр. 25 Октября, 128.

Маст. весов — Загородный, 72, Остасевич П.

Маст. весов — Клинский пр., 27, т. 133-12, «Пепо».

Ф-ка весов и гирь — Ул. Некрасова (б. Басс.), 6, т. 138-85, Вержбинский И. и Пляцкий В.

ИНЖЕНЕРЫ
И. ВЕРЖБИНСКИЙ и В. ПЛЯЦКИЙ,
ул. Некрасова (б. Бассейная), 6, тел. 138-85.
ФАБРИКА ВЕСОВ и ГИРЬ.
Литейный и механический завод изготовляет: весы сотенные сист. „ФЕРБЕНКС", десятичные и столовые, гири чугунные и медные, русские и метрические.
Ремонтирует и переделывает на метрическую систему с клеймением Палатою Мер и Весов всевозможные весы: переносные, возовые, вагонные и автоматические с гарантией за качество работ. Быстрое исполнение.
Всегда имеются на складе всевозможные весы и гири, а также запасные весовые части (для ремонта).

Весы и гири — Ул. Пролеткульта (б. Екатерин.), 2, т. 165-38.

ВЕСЫ и ГИРИ
РАЗНЫХ СИСТЕМ.
Ремонт, клеймение в П. М. и В.
ПЕРЕДЕЛКА НА МЕТРИЧЕСКУЮ СИСТЕМУ.
Покупка и продажа.
Механическая мастерская,
ул. Пролеткульта (б. Екатерининская), д. 2.
Тел. 165-38.

Маст. весов — с. Рыбацкое, 4 — Цакуль А. И.

Ремонт весов и гирь — Советский пр (б. Сувор.), 3/5, Моисеев В. А., Окадынев Г. Г., Таланов Н. М.

Вино.

Опт. скл. вина — Биржевая л., В О., 2/16, т. 580-45, «Винсиндикат», (к-ра — Биржевая л., В. О., 1/18, т. 158-33).

Торг. вином — Пр. Володарского (б. Литейн.), 21, «Петровнешторг».

Погреб «Кутаис» — Пр. Володарского (б. Литейн.), 60, Костов С. С.

Виноторговля — Пл Воровского (б. Исаак.), 9, Т-во Мириманов И. И. и Тер-Ионно П. Н.

Винный маг. — Ул. Восстания (б Знам.), 24, «Купор».

Маг. вина — Гончарная, 2/87, Киселенков Н. Е.

Маг. вин — Кан. пис. Грибоедова (б. Екатер.), 58, «Петровинторг».

Маг. вина — Пр 25 Окт., 27, «Консервтрест».

Маг. розн. торг. вин и прав-ние — Пр. 25 Окт., 29, т.т. 580-02, 580-03, «Петровинторг».

Маг. вин — Пр. 25 Окт., 30, т. 529-09, Т. П. О. С.-З. ж. д.

Розн. винн. маг. № 1 — Пр. 25 Окт., 36, Сев.-Зап. Обл. Отд. «Винсиндикат».

Маг. вин — Пр. 25 Окт., 46, т. 158-81, Сараджев.

Маг. вин — Пр. 25 Окт., 47, «Пепо».

Маг. вин — Пр. 25 Окт., 48 (Пассаж), «Пепо».

Маг. розн. прод. вина — Пр 25 Окт., 54, «Петровинторг», т. 158-37.

Маг. вин — Пр. 25 Окт., 56, т. 168-16, Буров и К°.

Скл. вин — Пр. 25 Окт., 66, т. 591-37, Арменторг.

Маг. вин — Пр. 25 Окт., 68, т. 571-24, Т-во «Купор».

Маг. вин — Пр. 25 Окт., 72, т. 555-38, «Винсиндикат».

Маг. вин — Пр. 25 Окт., 79, «Петровинторг».

Маг. виноградн. вин — Пр 25 Окт., 83, Торг. Пром. Т-во «Купор».

Оптов. винн. склад — Ул. Жуковского, 63, Т. П. О. С.-З. ж. д.

Маг вин — Загородный пр., 21, Петр. Отд. Гос. Торг. Т-ва на паях С. С. Р. Армении «Арментруд».

Маг. вин и гастрон. — Загородный, 45, Т. П. О. Сев.-Зап. ж. д.

Виноторговля — Пр. К. Либкнехта б Большой П. С.), 27, Т-во «Купор».

Виноторговля — Пр. К. Либкнехта (б. Большой П. С.), 29, т. 158-38, «Петровинторг».

Маг. вин — Пр. К. Либкнехта (б. Большой П. С.), 42, «Пепо».

Маг. вин — Пр. К. Либкнехта (б. Большой П. С), 56, С.-З. Обл. Отд. «Винсиндикат».

Маг. розн. прод. вин — Пр. К. Либкнехта (б. Большой П. С.), 92, «Петровинторг».

Оптов. винн. склад — Кирпичный пер, 4, т. 539-19, Труд-Союз.

Маг. вин — Комиссаровская (б Гороховая), 11, Горчаков П. И.

Винный погреб — Ул. Кр. Зорь (б. Каменноостр.), 22-а, т. 567-79, «Купор».

Винный скл. — Лиговка, 63, Т. П. О Окт. ж. д.

Склад вин — Лиговка, 275-б, т. 163-61, «Петровинторг».

Маг. виногр. вин — пр. Майорова (б. Вознес.), 45/56, Торг.-Промышл. Т-во «Купор».

Маг. вин — Международный (б. Забалк.), 1, т. 568-40, Т-во «Купор».

Маг. вин — Международный (б. Забалканский), 28, т. 568-46, Т-во «Купор».

ТОРГОВО-ПРОМЫШЛЕННОЕ Т-ВО
„КУПОР"
ШИТТ, ШТАЛЬ, ИОГАНСЕН и К°.
ПЕТРОГРАД, ул. Перовской (б. Малая Конюшенная), д. № 3. ТЕЛЕФОН 567-79.
ОПТОВАЯ И РОЗНИЧНАЯ ТОРГОВЛЯ ВИНОГРАДНЫМИ ВИНАМИ И ПРОЧ. НАПИТКАМИ.
8 собственных розничных магазинов во всех частях города.

Маг. вин — Пр. Нахимсона (б. Владим.), 7, «Винсиндикат».

Маг. вин — Ул Некрасова (б. Басс.), 16, Торг.-Пром. К-ра «Петротовар» — Певзнер Н. Л.

Маг. вин — Ул. Некрасова, (б Басс.), 27, Торг.-Пром. Т-во «Купор».

Оптов. скл. виногр. вин — Ул Перовской (б. М. Конюш.), 3, т. 567-79, «Купор» Шитт, Шталь Иогансен.

Маг. виногр. вин — Ул. дек. Пестеля (б. Пантелейм.), 8, Торг.-Пром. Т-во «Купор».

Маг. вин — Ул. Подковырова (б. Покровск.), 3, Т-во «Купор».

Винный склад — Ул. Ракова (б. Итальянская), 19, «Севзапвинкоп».

Маг. вин и водочн. издел. — ул. Розы Люксембург (б. Введенская), 1, Торг.-Промышл Т-во «Купор».

Маг. вин — Пр. с. Смоленского, 19, т. 176-21, «Пепо».

Маг. вин — Советский пр. (б Сувор.), 20, т. 570-22, «Петровинторг».

Оптов. винный скл. — Ул. Союза Связи (б. Почт.), 2, Т-во Армения — Тероганисян П. Н. и Мириманян.

Маг. вин — Средний пр., В. О., 34, Торг.-Промышл. Т-во «Купор».

Опт.-розн. маг. вин — Ул. 3 Июля (б. Садовая), 38, т. 146-47, Пищ. Трест.

Маг. вин — Ул. 3 Июля (б. Садовая), 41, «Петровинторг».

Маг. вин — Ул. 3 Июля (б. Садовая), 55, С.-З. Обл. Отд. «Винсиндикат».

Опт.-розн. винн. магаз. — Университетская наб., 25, т. 149-27, Гос. Пищ. Трест.

Опт. склад виногр. вин — Фонтанка, 48, т. 188-46, Сараджев В. Г.

Маг. вин — пр. Юного Пролетария (б. Ст.-Петергофск. пр.), 23, «Винсиндикат».

Водопровод.

К-ра и склад водопроводн. принадл. — Пр. Володарского (б. Лтейный), 58, т. 145-02, «Петротовар».

Водопроводные и паропроводные принадлежности и материалы.
ТЕХНИЧЕСКАЯ КОНТОРА И СКЛАДЫ
„ИНДУСТРИЯ".
Петроград, Проспект 25 Октября (б. Невский), 54. Тел. 590-23.

Маг. водопр принадл. — Загородный, 21, Фишман А. М.

Маг. водопр. принадл. — Загородный, 21, Лесников Л. М.

Слесарно-водопр. маст. — Б Зеленина, 9, Гутман Э. М.

Почин маст. водопр. кранов — Б. Зеленина, 35 — Чижевский.

Водопров. маст. — Ижорская, 1, Янковский П. О.

Слесарно-водопр. маст. — 1-я Красноармейская (б. 1 Рота), 10, Грибе.

Водопров. маст. — Лиговская, 188, Никитин А. И.

Слесарно-водопр. маст. — Малый пр., В. О., 52, Лебедев М. Н.

Водопровод. маст. — ул. декабр. Пестеля (б. Пантелеймоновская), 25, Дергачев А. В.

Скл водопр. принадл. — Ср. Под'яческая, 4, Осетровский.

Скл. водопр. принадл. — Предтеченская, 73, Николаев С. Н.

ВИНА
В. Г. САРАДЖЕВА.
ОПТОВЫЙ СКЛАД И КОНТОРА
ПЕТРОГРАДСКОГО ОТДЕЛЕНИЯ.
ТОРГОВАЯ МАРКА
Фонтанка, 48. Тел. 188-46.
ВСЕГДА ИМЕЮТСЯ БОЛЬШИЕ ЗАПАСЫ ВСЕВОЗМОЖНЫХ СТАРЫХ ВЫДЕРЖАННЫХ ВИН.
ОПТОВЫМ ПОКУПАТЕЛЯМ отпускаются вина НА ВЕСЬМА выгодных для них условиях.
ГЛАВНАЯ КОНТОРА И СКЛАД В МОСКВЕ,
Спасско-Садовая, д. 19.

Водопр. маст. — Пудожская, 1, Колодницкий.

Водопров. маст — Раз'езжая, 38, Чижевский Л. В.

Водопр. маст. — Саперный пер., 11, Лобек А. А.

Военные заготовки.

Орудийный зав. «Большевик» — сел. Александровское, т.т. 150-18, 133-10.

Завод «Красногвардеец» — Аптекарский пр., 7.

«Севзапвоенпром» — Мойка, 40, т. 543-13.

Петр. Пред-ство «Промвоенторга» — Мойка, 40, т. 139-80.

Охтенск. зав взрывч. веществ им. т. Авдеева — Ст. Ржевка, Ириновск. ж. д., т. 134-39, «Севзапвоенпром».

Петр. Гос. Минн. зав. «Торпедо» — Наб. Фокина (б. Сампсониевск.), 3, т. 582-70, «Севзапвоенпром».

Сестрорецк. Оружейн., им. т. Воскова, зав — Сестрорецк, пл. Свободы (б. Петропавловская), т.т. 159-74 и 156-23, по Сестр. т. 19, «Севзапвоенпром».

Военные принадлежности.

Маг. военно-гражд принадл. — Александровский рын., 7, Шапиро С. А.

Маг. военн. принадл. — Александр. рын., 29, Марков А. А.

Маг. красноарм. значк. — Н.-Александр. рын., 117, Новиков И. Д.

Маг. военн. вещей — Пр. 25 Окт., 52, Ефимов Н. И.

Маг. военно-дорожн. вещей — Пр. 25 Окт., 77, Шапиро С. А.

Ф-ка военн. снаряж. — линия 5-ая, В. О., 58, т. 557-74, Шулькин А. Б.

Ф-ка военн. снаряж. «Красный Командир» — Певческий пер., 12, т. 161-20, Вилков А. И., Мюллер Л. Л.

Воск (см. также «Свечи»).

А. Г. КВАДРАТОВ.
Петроград, Улица 3-го Июля (б. Садовая), № 31. Тел. 148-22.
ОТДЕЛЕНИЕ:
Раз'езжая ул., 40. Тел. 174-46.
ВОСК, ПАРАФИН, ЦЕРЕЗИН, стеарин, озокерит.
ЛАМПАДНОЕ МАСЛО и ладан всех сортов.

Комиссаровская (б. Гороховая), 45, Козлов С. И.

Раз'езжая, 40, Квадратов А. Г.

Ул. 3 Июля (б. Садовая), 31, Квадратов А. Г.

Вулканизация.

«Вулканизация» — Пр. Володарского (б. Литейн.), 59, Дворниченко С. П.

Вулканиз. маст. — Комиссаровская (б. Горох.), 20, т. 561-78, Гинзбург Б. А. и К°.

Вулканиз. маст. — Ул. Красных Зорь (б. Каменноостр.), 35-б, Исполком.

Вулканиз. маст. — Ул. Льва Толстого (б. Архиерейская), 2, Петрорайисполком.

Вывески.

„Прогресс—Вывески"
сущ. с 1898 года.
Пр. 25 Окт. (б. Невский), 57.
Всевозможные стильные вывески и буквы.

Вывески и буквы — пр. 25 Окт., 57, «Прогресс».

Маст. вывесок — пр. 25 Окт., 108, т. 562-05, Эмдин А. Н.

ЭМАЛИРОВАННЫЕ буквы, доски и плакаты.

Л. БОСОВСКИЙ
ФИРМА СУЩ. с 1885 г.

Металлические и деревянные БУКВЫ, ГЕРБЫ и эмблемы.

ЗНАМЕНА.

ВЛАДЕЛЕЦ
А. ЭМДИН.
ВСЕВОЗМОЖНЫЕ
ВЫВЕСКИ
НА СТЕКЛЕ, ЖЕЛЕЗЕ И ПР.
Пр. 25 Окт. (б. Невский), 108.
Телефон 562-05.

ФЛАГИ.

Вывески, буквы, знамена — 1 Красноармейская (б. 1 Рота), 2, т. 158-52, Владер И.

И. ВЛАДЕР.
1-я Красноармейская (б. 1 Рота), д. 2.
Телефон № 158-52.
ВЫВЕСКИ,
БУКВЫ,
ЗНАМЕНА.
ОБРАЗЦЫ РАБОТ НА МЕСТАХ.

Вязаные изделия.

Маг. вязан. изд. — Пр. Володарского (б. Литейн.), 55, Головчинер В. Д.

Вязальн. маст. — Ул. Восстания (б. Знам.), 2, Пряникова А. И

Вязальн. маст. — Ул. Восстания (б. Знам.), 32, Маланова Т. П.

Вязальн. маст. — Ул. Горсткина, 2, Кацман Л. А.

Маг. вязальн. изд. — Гостин. дв., 19, Кузьмина З. А.

Маг. вяз. изд. — Гостин. дв., 23, Коржов Н. А.

Вязальн. маст. — Кан. пис. Грибоедова (б. Екатер.), 81, Юдковский С. С.

Маг. вязан. изд. — Пр. 25 Окт., 25, Акуратов И. И.

Вязан. изд. — ул. Желябова (б. Б. Конюш.), 12, Леонтьева А. Н.

Маг. вязан. изд. — Пр. К. Либкнехта (б. Больш. пр. П. С.), 26, Кузьмин В. И.

Вязальн. маст. — Лермонтовский, 6, Эстрин С. А.

Вязальн. маст. — Лермонтовский, 19, Шустер Н. Л.

Вязальн. маст. — 5 л., В. О., 62, Эмануэль О. З.

Маг. вяз. изд. — 7 л., В. О., 50, Зильберман И. П.

Вязан. изд. — Мальцевск. рын., 161, Новожилова М. Я.

Платочно-вяз. ф-ка — Международный пр. (б. Забалк.), 15, т. 182-89, Эстрин и Сумецкий.

Платочно-вяз. ф-ка — Международный (б. Забалк.), 73, «Пепо».

Вязальн. маст. — Пр. Нахимсона (б. Владим.), 15, Дубровский.

Вязальн. маст. — Отечественная, 10 (Пороховые), Белицкая И. А.

Вязальн. маст. — Петрозаводская 18, Микстайс М. П.

Вязальн. маст. — Б. Под'яческая, 31, Шиц Л. М.

Маг. вязан. изд. — Сенной рын., 33, Ларионова М. Н.

Вязальн. маст. — Ул. Ракова (б. Итальянская), 31, Грайцер О. В.

Маг. вязан. изд. — Ул. 3 Июля (б. Садовая), 7, Гиршин Б. М.

Маг. вязан. изд. — Ул. 3 Июля (б. Садовая), 22, Дубровский С. И.

ВЯЗАЛЬНОЕ ПРОИЗВОДСТВО
С. И. ДУБРОВСКИЙ.
ПЕТРОГРАД,
улица 3-го Июля (б. Садовая), д. № 22.

Маг. вязан. изд. — Ул. 3 Июля (б. Садовая), 25, Федорова А. Я.

Маг. вязан. изд. — Ул. 3 Июля (б. Садовая), 27, Эстрин С. А.

Маг. вязан. изд. — Ул. 3 Июля (б. Садовая), 27, Шапиро М. А.

Вязальн. маст. Ул. 3 Июля (б. Садовая), 29, Рот М. Е.

Вязальн. маст. — Ул. 3 Июля (б. Садовая), 32, Абрамович С. Л.

Маг. вязан. изд. — Ул. 3 Июля (б. Садовая), 33, т. 572-97, Гиршин З. М.

З. ГИРШИН.
Ул. 3 Июля (б. Садовая ул.), дом № 33,
магазин № 21.
Телефон № 572-97.
Оптово-Розничный склад
Вязальных Изделий.
Цены строго оптовые по курсу дня.
Поставка на учреждения и кооперативы.

Маг. вязан. изд. — Ул. 3 Июля (б. Садовая), 35, Юдковский С. С.

Кустарн. вяз. изд. — Ул. 3 Июля (б. Садовая), 38, Соркина Б. М.

Склад вязан. изд. — Ул. 3 Июля (б. Садовая), 49, т. 588-75, Гиршан Б.

Маг. вязан. изд. — Ул. 3 Июля (б. Садовая), 55-57, Лифшиц С. И.

Вязальн. маст. — Ул. 3 Июля (б. Садовая), 77, т. 151-74, Шустер Н. А.

Вязальн. маст. — Троицкая, 25, Семенова Ю. М.

Вязальн. маст. — Чернышев пер., 24, Напреева М. М.

Г

Газы.

Пр-ние зав. сжат. газ. — Пер. Васинского (б. Зимин), 4, т. 563-95, Элькан Б. и К°.

ЗАВОД СЖАТЫХ ГАЗОВ
Б. ЭЛЬКАН и К°
ЗИМИН пер., 4. Телефон 563-95.
ЖИДКАЯ УГЛЕКИСЛОТА.

Зав. сжат. газ. — Минеральная, 6, Элькан Б. и К°.

Галантерея.

(См. также «Белье» и «Мануфактура»).

Александр. рын., Александровск. л., 18, Левин И. И.

Александровский рын., 197, Власов М. М.

Александр. Нов. рын., 373, Голубева У. А.

С. Александр., 41, Ефимов И. Е.

С. Александр., 77, А. Л.

Апраксин дв., 31, Шаров А. Д.

Апраксин дв., 83, Кириллов М. Ф.

Апраксин дв., Александровск. л., 25, Капралова Е. М.

Апраксин дв., Александровск. л., 30, Дернов А. Г.

Апраксин дв., Мариинская л., 2, Волков И. И.

Апраксин рын., Мариинская л., лоток, Лю-Кинз-Шун.

Апраксин рын., Мариинск. л., № 4, Т-во «Оборот» — Кругляков Н. И.

Апраксин рын., Мариинск. л., 5, Федоров Е. Е. и Семенов К. Н.

Апраксин рын., Мариинская л., 5, Рябовцев А. Н. и Игнатьев А. Л.

Апраксин рын., Мариинск. л., 9, Александров Н. Ф.

Апраксин рын., Мариинская л., 12, Страхова А. Е.

Банковский пер., 1, т. 150-12, Маслов А.

Т-во А. МАСЛОВ.
ГАЛАНТЕР. и ТРИКОТАЖ.
Москва, Черкасск. пер., 2.
ОТДЕЛЕНИЕ:
Петроград, Банковский пер., 1.
Тел. 150-12.

Б.-Охтенский, 62, Корелин М. М.

Пр. Володарского (б. Литейн.), 15, Волкова О. Н.

Гост. дв., 1, Дерюгина В. С.

Гост. дв., ларь № 5, Тын-Чао-Тун-Ю-Си-Мин.

Гост. дв., 6, Капралов И. А.

Гост. дв., ларь № 6, Ли-Зун-Чжон.

Гост. дв., 10, Решеткина М. С.

Гост. дв., 15-б, Красниковская Ю. В.

Гост. дв., 20, Ушанова М. Ф. и Капустина О. С.

Гост. дв., 40, Кузнецов И. П.

Гост. дв., 41, Велюшкин Г. Ф.

Гост. дв., 61, Похомова М. М.

Гост. дв., 80, Гольст О. Э.

Гост дв., 90, Четчуев И. И.

Гост. дв., Банковская л., 20, Шульц Л. С.

Гост. дв., Банковская л., 1-б, Хотина И. М.

Гост. дв., Мариинская л., 10-11, Т-во Штандарт — Н. И. Дерновы и И. И. Лисицын и К°.
Гост. дв., 1-б, Сигов Б. Л.
Гост. дв., Перинн. л., 2, Крылов Д. Е.
Гост. дв., Перинн. л., 3, Климов М. И.
Гост. дв., Перинн. л., 3, Демидов И. К.
Гост. дв., Перинн. л., 9, Резникович О. М.
Гост. дв., Перинн. л., 11, Евдонов Н. З.
Пр. 25 Окт., 15, Галькевич С. С. и Гросс Ф. Ф.
Пр. 25 Окт., 47, «Пепо».
Пр. 25 Окт., 48, Пассаж, «Пепо».
Пр. 25 Окт., 56, Левит Ф. Ш.
Пр. 25 Окт., 59, Трахтенберг Ц. С. И.
Пр. 25 Окт., 65, Т-во Даминберг.
Пр. 25 Окт., 75, Платонов Н. И.
Пр. 25 Окт., 77 Фридлендер В. М. и Цинкус П. А.
Пр. 25 Окт., 79, Деуль И. И.
Пр. 25 Окт., 114, Балотина Р. Я.
Пр. 25 Окт., 116, Луговой И. М.
Пр. 25 Окт., 122, Касаткин Н. И.
Пр. 25 Окт., 124, Тилинас Ф. К.
Пр. 25 Окт., 124, Фокин А. Ф.
Ул. Декабристов (б. Офицерская), 39, Минкин И. Л.
Дерябинск. рын., 109, Краснов С. И.
Казанская, 38, Крутов И. Н. и Горшков Г. А.
Б. Казачий, 6-б, Заика Ф. Н.
Пр. К. Либкнехта (б. Больш. пр. П. С.), 1-33, Шнейдер Ф. И.
Пр. К. Либкнехта (б. Больш. пр. П. С.), 17, Полякова М. С.
Пр. К. Либкнехта (б. Больш. пр. П. С.), 23, Ефимова А. Л.
Пр. К. Либкнехта (б. Больш. пр. П. С.), 19, Вахман Н. Т.
Пр. К. Либкнехта (б. Больш. пр. П. С.), 35, Тютин В. А.
Пр. К. Либкнехта (б. Больш. пр. П. С.), 60, Фирст Э. А.
Пр. К. Либкнехта (б. Больш. пр. П. С.), 92, Кац И. Д.
Пр. К. Либкнехта (б. Больш. пр. П. С.), 97, Ампуель Х. Н.
Комиссаровская (б. Горох.), 45, Гурвич М. Б.
Комиссаровская (б. Горох.), 55, Смирнова А. А.
Красноармейская 11-я (б. 11 Рота), 15, Гольдман О. Л.
Ул. Кр. Зорь (б. Каменноостровский), 19, Максирвичев.
Пр. Кр. Командиров (б. Измайловск.), 16-30, Мендельсон И. Б.
Крохтинская, М. Охт., 14, Проскуряков П. И.
Кузнечный рын., 210-213, Красиков А. И.
Лермонтовский, 42, Клейнман А. Б.
Лермонтовский, 50, Гольцман О. Т.
Лиговская, 55, Кривошеев И. М.
Лиговская, 65, Никсман Р. Ю.
Линия 8-ая, В. О., 49-б, Кебке В. Ф.
Линия 9, В. О., 42, Егорова А. Ф.
Мальцевский рын., лар. № 31-а, Мец О. И.
Мальц. рын., лар. № 119, Кашинов Н. П.
Мальц. рын., 341, Федосков С. В.
Мальц. рын., лар. № 382, Михайлова М. М.
Международный (б. Забалк.), 42, Раухваргер А.
Международный (б. Забалк.), 120, Клюшкин А. Ф.
2-й Муринский, 56, Каганова С. Л.
Набер. ул. Нов. Дер., 17, т. 181-83, Файгенблюм А. Г.
Нарвская пл., 20, Клейменова А. Т.
Ул. Некрасова (б. Бассейная), 38, Качалина А. Е.
Ул. Некрасова (б. Бассейная), 38, Голубева А. И.
Ул. дек. Пестеля (б. Пантелеймоновская), 14, Родимицев П. И.
Покровский р., № 338, Худякова Ф. Н.
Пр. Пролетарской Победы (б. Большой В. О.), 24, Николаева М. Р.
Раз'езжая, 2, Горошкова М. М.
Сенной рын., 16, Власова Н. П.
Сенной рын., 17, Торбе Л. Г.
Сенной рын., 20, Юдина М. П.
Сенной рын., 21, Мордхелевич Р. С.
Сенной рын., 21, Беркович С. С.
Сенной рын., 24, Герасимов В. Г.
Сенной рын., 28, Боровичева В. Е.
Сенной рын., 32, Иванова М. П.
Сенной рын., 42, Филиппова А. Ф.
Сенной рын., 65, Шосток Ф. Д.
Сенной рын., 74, Фильщинский Н. С.
Сенной рын., лит. А, № 10, Якубяк Е. А.
Сенной рын., лит. А, И 15, Паранычева А. В.
Сенной рын., лит. А, № 33, Соболева О. Н.
Сенной рын., лит. Б, № 2, Карп И. Н.
Сенной рын., лит. Б, № 10, Блохина М. М.
Сенной рын., лит. Б, № 28, Циркель А. И.
Сенной рын., лит. Б, № 30, Цирцель Р. Х.
Сенной рын., лит. Г, Гринбаум С. И.
Сенной рын., лит. Г, № 14, Соловатов М.
Сенной рын., лит. Г, № 20, Дымант З. И.
Сенной рын., лит. Г, № 23, Миндель И. Ш.
Сенной рын., лит. Г, № 28, Беркович С. Б.
Сенной рын., лит. Г, № 32, Кальнен Э. Я.
Сенной рын., лит. Г, № 39, Червяков П. Н.
Сенной рын., лит. Г, № 44, Асс П. Ф.
Сенной рын., лит. Г, № 45, Муравьева Т. А.
Симбирская, 27-6, Сельская М. М.
Симбирская, 51, Круглов Д. М.
Скобелевский пр., 7, Удельная — Уткин М. М. и Васильева И. А.
Смоленский рын., № 29, Балясина А. Т.
Смоленский рын., № 68, Бычкова М. В.
С. Смоленское, 35-а, Ефимова Е. Н.
С. Смоленское, 29-2, Лошков П. М.
Советская 3-я (б. 3 Рождеств.), 18, Фокин Ф. Ф.
Советская 5-я (б. 5 Рождеств.), 24, Брынский А. С.
Советский (б. Сувор.), 6, Фокин Ф. Ф.
Советский (б. Сувор.), 13, Брынский А. С.
Средний пр. В. О., 39, Егорова А. Ф.
Ул. Стачек (б. Петерг. ш.), 32, Храбцов Д. И.
Ул. Стачек (б. Петерг. ш.), 54, Пейсахевич С. О.
Ул. Стачек (б. Петерг. ш.), 80, Клюшкин А. Ф.
Сытный рын., лит. Г, № 36, Солуянов И. Е.
Ул. 3 Июля (б. Садовая), 20, Ефремов А. Е.
Ул. 3 Июля (б. Садовая), 25, Федорова А. Я.
Ул. 3 Июля (б. Садовая), 26, Пудовкин П.
Ул. 3 Июля (б. Садовая), 26, Драку И. М.
Ул. 3 Июля (б. Садовая), 31, Акимов С. А.
Ул. 3 Июля (б. Садовая), 38, т. 535-29, «Софринат», Мадер В. С.
Ул. 3 Июля (б. Садовая), 44, Залезняк В. А.
Ул. 3 Июля (б. Садовая), 44, Розовский М. Л.
Ул. 3 Июля (б. Садовая), 45, Бейми А. С.
Ул. 3 Июля (б. Садовая), 46, Афанасьев Е. А.
Ул. 3 Июля (б. Садовая), 46, Гордон Р. М.
Ул. 3 Июля (б. Садовая), 47, Талер М. М.
Ул. 3 Июля (б. Садовая), 49, Бакшей С. И.
Ул. 3 Июля (б. Садовая), 49, Гуров А. Р.
Ул. 3 Июля (б. Садовая), 49, Кляузингер М. О.
Ул. 3 Июля (б. Садовая), 49, Варенова Т. М.
Ул. 3 Июля (б. Садовая), 103, Клиодт Е. Г.
Чернышев пер., 8, Серебров В. Д.
Чернышев пер., 8, Данилов Г. Н.
Чернышев пер., 8, Чмутов П. И.
Чернышев пер., Маринский рын., № 3.
Пр. Юн. Пролетария (б. Ст.-Петерг.), 28, Бодулин И. С.

Галоши.

(См. также «Резина» и «Обувь»).

Торг. гал. — Александровск. рын., 26, Зархина С. Г.
Маг. резин. гал. — Гост. дв., 42-43, т. 580-68, «Резинотрест».
Маст. починки гал. — Пр. 25 Окт., 32, Ведерников Н. Н.
Торг. гал. — Пр. 25 Окт., 63, Гросс М. А.

Починка РЕЗИНОВЫХ ГАЛОШ
и друг. резиновых предметов
паровым привилегиров. способом.
АЛЕКСАНДР ЗЕЛЬТЕН.
Казанская ул., д. № 17, уг. Комиссаровской (б. Гороховой ул.).
Тел. 543-57. Сущ. с 1860 г.

Починка гал. — Пр. К. Либкнехта (б. Большой пр. П. С.), 34, Зеленко С. С.
Починка гал. — Лахтинская, 1-60, Шетнер В. П.
Починка гал. — Лиговск., 85, Абрамов С. А.
Маст. починки гал. — 7 лин. В. О., 30, Шуманов Д. Т.
Маст. починки гал. — Малый В. О., 41, Мухтаров С.
Маст. починки гал.—Малый В. О., 42, Артемьев Ф. Н.
Маст. починки гал. — Ул. Марата (б. Николаевск.), 9, Мазуркевич Д. С.
Маг. гал. — Международный (б. Забалканский), 124, Калинин В. К. и Архипов Г. Г.
Маст. починки гал. — Ул. Мира (б. Ружейная), 1, Дмарнянц Г. А.
Зав. «Красный Треугольник» — Обводный кан., 136, т.т. 142-61, 136-97, 136-98, 531-04, 531-05, «Резинотрест».
Маст. починки гал. — Советский пр. (б. Сувор.), 18, Ткаченко Г. В.
Маст. починки гал. — Советский пр. (б. Сувор.), 22, Константинова Н. К.
Маст. починки гал. — Ул. 3 Июля (б. Садовая), 32, Кац Д. А.

Гардины.

Гардинн. ф-ка им. т. Самойлова (б. Тюлевая) — Петрогр. наб., 40, т. 547-30.

Гастрономия.

Бронницкая, 16, Киселев И. Е.
Ул. Герцена (б. Морская), 25, т. 130-40, Горчаков П. И.

ВИННО-ГАСТРОНОМИЧЕСКИЙ МАГАЗИН
П. И. ГОРЧАКОВА (быв. Смурова).
Угол ул. Герцена и Комиссаровской, д. 25/11.
Телеф. 130-40.

Пр. 25 Окт., 18, т. 533-46, Быков И. О.

ВНОВЬ ОТКРЫТ
ГАСТРОНОМИЧЕСКИЙ
МАГАЗИН.
18 По проспекту 25 Октября, угол улицы Герцена. Тел. 533-46. 18
Влад. И. О. Быков.

Пр. 25 Окт., 27, «Консервтрест».
Пр. 25 Окт., 30, т. 529-09, Т. П. О. Окт. ж. д.
Пр. 25 Окт., 32, т. 585-92, Митин Е. А.
Пр. 25 Окт., 47, «Пепо».
Пр. 25 Окт., 48, «Пепо».
Пр. 25 Окт., 49, т. 566-28, Новожилов Г. С.
Пр. 25 Окт., 52, Матвеев Г. М.
Пр. 25 Окт., 59, «Консервтрест».

Пр. 25 Окт., 106, «Пепо».
Загородн. пр., 13, т. 158-13, Лютов В. А.
Загородн. пр., 18, Лебедев И. А.
Пр. К. Либкнехта (б. Большой П. С.), 42, «Пепо».
Пр. К. Либкнехта (б. Большой П. С.), 92, «Петровинторг».
Лиговск., 44, Т. П. О. Мурм. ж. д.
7 лин., 24-28, Никонов Ф. П.
Надеждинская, 1, Сумаков Н. А.
Пр. Нахимсона (б. Владим.), 2, т. 566-28, Новожилов Г. С.
Раз'езжая, 2, т. 138-94, Лебедев И. А.
Пр. с. Смоленского, 19, т. 176-21 — «Пепо».

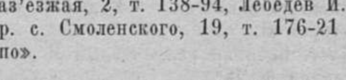

Советский пр. (б. Сувор.), 26, Морозов Д. Ф.
Советский пр. (б. Сувор.), 27, Назаров Р. Н.
Средний, В. О., 32, т. 178-25, Соколов И. П. и Печников В. А.
Ул. 3 Июля (б. Садовая), 12, «Консервтрест».
Ул. 3 Июля (б. Садовая), 38, т. 146-47, Пищевой Трест.

Ул. 3 Июля (б. Садовая), 55, т. 178-31, Чижов Н. А.
Университетск. наб., 25, т. 149-27, Пищевой Трест.

Гвозди.

Кустарн. произв. гвоздей — Б. Гребецкая, 6, Шмидт И. Б.
Произв. гвоздей — 25 лин. В. О., 8, т.т. 150-08 и 174-43, В.-О. Провол.-Гвоздильный зав. «Кр. Гвоздильщик» (б. Дюма).
Произв. гвоздей—Общественный пер., 7, т. 553-54, Невск. Гвозд. зав. им. лейт. Шмидта (б. Аристова).
Гвозди — Сенная пл., лит. В, № 3, Кузнецов И. С.
Произв. гвоздей — Смоляная ул., 4, т. 134-12, Гвоздильн. зав. Иссерлинг М. И. и С. М.
Произв. гвоздей — Черновск. ул., 38, Б. О., Зав. провол. изд., гвоздей и заклепок, Зуюова М. Г.

Гигиена и санитария (см. «Санитария и гигиена»).

Гильзы (см. «Папиросные Гильзы»).

Гипс.

Опт. торг. медицинск. гипсом — Ул. Герцена (б. Морская), 4, т. 175-17, Архгубоно.

Гири (см. «Весы»).

Головные уборы (шляпы, шапки и фуражки).

Торг. головн. уборами — Александровский рын., 5, Бенчин Д. Л.
Торг. шапками — Александр. р., 453, Ехиневская М. Л.
Торг. фуражками — Александровский рын., 576, Стомгер М. Д.
Шапки — Н.-Александровский р., 29, Гроднинская А. С.
Торг. фуражками — Н.-Александровский рын., Больш. пассаж, 34, Гродниская А. С.
Фуражки — Н.-Александровск. р., 90, Немойтер Л. М.
Фуражки и прикл. торг. — Н.-Александровский рын., 153, Матвеев Н. П.
Шляпы — Апраксин дв., Александровская лин., 25, Капралова Е. М.
Маст. дамск. шляп — Апраксин дв., Мариинск. лин., 12, Страхова А. Е.
Торг. прикл. для фураж. и шапок — Апраксин пер., 4, Трубкин Н. П.
Маст. дамск. шляп — Ул. пис. Белинского (б. Симеоновская), 13, Губакова А. Ф.
Шапочн. маст. — Пр. Володарского (б. Литейный), 11, Вульфович В. Л.
Маст. дамск. шляп — Пр. Володарского (б. Литейный), 24, Каждан П. О.
Маст. дамск. шляп — Пр. Володарского (б. Литейный), 24, Лейбович Е. О.
Куст. маст. дамск. шляп — Пр. Володарского (б. Литейный), 43, Вильнц Л. О.
Материалы дамск. шляп — Ул. Восстания (б. Знаменская), 2, Шляктман Е. Б.
Дамские шляпы — Ул. Герцена (б. Морская), 11, Фридберг Д.
Дамские шляпы — Гостиный дв., 15-а, Лауферт М. Г.
Маст. шляп — Кан. пис. Грибоедова (б. Екатерининский), 33, Николаев В. О.
Торг. головн. убор. — Кан. пис. Грибоедова (б. Екатерининский), 94, Бончин Д. Л.
Торг. шляп. — Кан. пис. Грибоедова (б. Екатерининский), 113, Лауферт Ю. И.
Шляп. маст. — Кан. пис. Грибоедова (б. Екатерининск.), 136, Недробова Н. Н.
Торг. головн. убор. — Пр. 25 Октября, 25, Пузырев В. А.
Маг. дамск. шляп — Пр. 25 Окт., 48, «Пассаж», «Пепо».
Пр-ство дамск. шляп — Пр. 25 Октября, 57, Секун Э. Ш.
Шляп. маст. — Пр. 25 Октября, 103, Лапицкая Г. А.
Шляп маст. — Ул. Декабристов (б. Офицерская), 5, Кундышева М. И.
Дамск. шляпы — Жуковского, 6, Наймарк З. Л.
Шапочн. маст. — Загородный, 5, Машд.
Шляп. маг. — Загородный, 11, Лившиц Н. О.
Маст. дамск. шляп — Загородный, 23, Бретиг Е. П.
Маст. дамск. шляп — Казанская, 34, Леви М. З.
Маст. дамск. шляп — Пр. К. Либкнехта (б. Большой, П. С.), 22, Несвижская Ф. И.
Шапочн. маст. — Пр. К. Либкнехта (б. Большой, П. С.), 27, Герц Ш. Б.
Маст. дамск. шляп — Пр. К. Либкнехта (б. Большой, П. С.), 29, Хомина М. Х.
Маст. дамск. шляп — Пр. К. Либкнехта (б. Большой, П. С.), 33, Ферштадт Р. А.
Маг. дамск. шляп — Пр. К. Либкнехта (б. Большой, П. С.), 41, Добровольский М. С.
Маст. дамск. шляп — Пр. К. Либкнехта (б. Большой, П. С.), 58, Каган.
Шляп. маст. — Пр. К. Либкнехта (б. Большой, П. С.), 74, Шляровская М. А.
Маст. дамск. шляп — Комиссаровская (б. Гороховая), 14, Фейт Л. А.
Маст. дамск. шляп — Комиссаровская (б. Гороховая), 32, Свердлова Р. С.
Шапочн. маг. — Комиссаровская (б. Гороховая), 36, Гордин Н. Х.
Маг. шапок и фуражек — Комиссаровская (б. Гороховая), 41, Аликимович Г. Х.
Маст. шапок — Кузнечный пер., 21, Арон Л. Ш.
Маст. дамск. шляп — Лиговская, 121, Лейбович Г. А.
Шапочн. маст. — Лиговская, 198, Смирнова П. Ф.
Головн. уборы — В. О., 6-я лин., 1, Рез С. И.

Магазин и мастерская шляп ЛИОН
влад. С. И. РЕЗ.
Петроград, В. О., 6-я лин., 15, бл. Ник. моста.

Шляп. маст. — В. О., 7-я лин., 32, Волчек С. М.
Маст. дамск. шляп — В. О., 7-я л., 34, Лапицкая С. В.
Маст. дамск. шляп — В. О., 7-я л., 38, Лапицкий Г.
Шапочн. маст. — В. О., 7-я лин., 46, Бенчин М. М.
Маст. мужск. шляп — В. О., 8-я л., 33, Рез С. И.
Модистка — В. О., 9-я лин., 42, Панкина Е. В.
Дамские шляпы — Пр. Маклина (б. Английский). 46, Дыманд А. И.
Маг. головн. убор. — Международный (б. Забалк.), 28, Иванов Г. П.

Маг. шляп — Международный (б. Забалканский), 34-а, Сухотин Д. Б.
Маст. дамск. шляп — Б. Московская, 1, Кузьмерчик Л. Г.
Маст. дамск. шляп — Надеждинск., 32, Бор Х. Г.
Торг. шапками и фуражками — Пр. Нахимсона (б. Владимир), 3, Херкус А. И.
Шляп маст. — Ул. Некрасова (б. Бассейная), 6, Землянская М. Б.
Дамск. шляпы — Ул. Некрасова (б. Бассейная), 16, Бор Х. Г.
Маст. шляп — Ул. Некрасова (б. Бассейная), 17, Капирина П. В.
Маст. дамск. шляп — Ул. Некрасова (б. Бассейная), 44, Яковлева Г. И.
Маст. дамск. шляп — Раз'езжая, 42, Лейбович Г. А.
Маст. шляп — Ул. Розы Люксембург (б. Введенская), 19, Нечаев В. Я.
Маг. мужск. шляп — Наб. Рошаля (б. Адмиралтейская), 8, «Пепо».
Маст. шляп — С'ездовская (б. Кадетская), 9, Велчек С. М.
Маг. шапок и фуражек — Симбирская, 27, Хабаровская М. В.
Маг. фураж. и шапок — Советский (б. Суворовский), 2, Лейбо И. И.
Шапочн. торг. — Советский (б. Суворовский), 18, Зельман М. П.
Маст. дамск. шляп — Советский (б. Суворовский), 19, Розенблюм С. И.
Дамск. шляпы — Советский (б. Суворовский), 23, Сальман Р. С.
Маст. дамск. шляп — Ул. Толмачева, 28, Чулкова А. И.
Торг. шапками — Ул. 3 Июля (б. Садовая), 18, Айбиндер М. М.
Торг. шапками и фуражками — Ул. 3 Июля (б. Садовая), 20, Каплун Б. Е.
Шапочн. торг. — Ул. 3 Июля (б. Садовая), 22, Брикер Р. Г.
Шапочн. торг. — Ул. 3 Июля (б. Садовая), 32, Пятов Л. Я.
Мужск. фуражки — Ул. 3 Июля (б. Садовая), 35, Чуксанов А. А.
Шапки — Ул. 3 Июля (б. Садовая), 36, Гардин И. Э.
Шапочн. маг. — Ул. 3 Июля (б. Садовая), 40, Пятова Е. П.
Шапочн. маг. — Ул. 3 Июля (б. Садовая), 55, Бахмендо Т. З.
Маст. дамск. шляп — Ул. 3 июля (б. Садовая), 59, Левитан Х. С.
Маст. шляп — Ул. 3 Июля (б. Садовая), 83, Недробова Н. Н.
Маг. дамск. шляп — Троицкая, 1, Розенберг А. Л.
Маст. дамск. шляп — Троицкая, 4, Кузьмерчик Л. Г.
Маст. дамск. шляп — Троицкая, 5, Сережникова Е. А.
Маст. шляп — Троицкая, 9, Бостоганова Н. С.
Маст. дамск. шляп — Троицкая, 11, Петров С. А.
Маст. дамск. шляп — Троицкая, 13, Сережников А. Я.
Дамск. шляпы — Троицкая, 15, Рапопорт Е. Я.
Дамск. шляпы — Троицкая, 18, Филиппов М. С.
Маг. дамск. шляп — Троицкая, 20, Фридберг Д.
Маст. дамск. шляп — Троицкая, 22, Двескина Б. И.
Маст. дамск. шляп и корсетов — Троицкая, 23, Гинс С. С.
Маст. дамск. шляп — Троицкая, 24, Каплан Р. К.
Шляп. маст. — Троицкая, 28, Шварцкопар Ф. Ф.
Маст. дамск. шляп — Троицкая, 30, Харламова А. И.
Маст. дамск. шляп — Троицкая, 40, Лившиц И. О.

Ко всем сезонам
в громадном выборе
ИЗЯЩНЫЕ МОДНЫЕ
Дамские шляпы.
ФОРМЫ
Принимаются в переделку
старые шляпы.
Д. Фридберг.
20. ТРОИЦКАЯ, 20.
11. ГЕРЦЕНА (б. Морская), 11.

Маст. дамск. шляп — Фонтанка, 29, Степанова М. И.
Торг. головн. убор. — Чернышев пер., 8, Озеров П. М.
Маст. дамск. шляп — Чернышев пер., 11, Историн Л. Ш.

Горное дело.

Опт. разн. маг. — Пр. Бакунина (б. Калашниковский), 6, «Уралмет».
Петр. Отд. Горно-Заводск. Промышл. Артели Отв. Труда Горноартели — Пр. Володарского (б. Литейный), 59-76.
К-ра Акц. О-ва руд. «Металлторг» — Пр. 25 Окт., 5, т. 531-01.
К-ра Горнозав. Синд. «Уралмет» — Пр. 25 Окт., 45, т.т. 547-67, 584-29.
Мурм. Горн.-Промышл. Т-во—Пр. Нахимсона (б. Владимирск.), 15, «Каркоммуна».

Горчица (см. также **«Уксус»**).

Произв. горчицы и уксус. — Лиговская, 33, Чиркова К. В.
Произв. горчицы и уксуса — Моховая. 26, Конторович И. О. и Гречевский Л. Ш.
Произв. горчицы и уксуса — Полозова, 2, Бормасов А. М.

Гостиницы.

(См. также **«Мебл. комнаты»** и **Коммун. хоз-ство**).

СИМЕОНОВСКАЯ
ГОСТИНИЦА и РЕСТОРАН
ТОВАРИЩЕСТВА
„ПОВАРОВ".
4. Ул. пис. Белинского (б. Симеоновская), 4.
Телефон № 164-05.
Имеются хорошо обставленные номера для приезжающих. При гостинице первоклассный ресторан. Обеды, ужины и всевозможные закуски, вина, наливки, пиво. Кухня под наблюдением известного повара ресторана «МЕДВЕДЬ».
Ресторан открыт до 12-х час. ночи.
Т-во.

Гост. и рестор. — Ул. пис. Белинского (б. Симеон.), 4, т. 164-05 Т-во поваров.
Гост. — Ул. пис. Белинского (б. Симеоновская), 4, Волков П. А.
Гост. «Эрмитаж» — Ул. Восстания (б. Знам.), 2, т. 564-40, Петрогуботкомхоз.
Гост. «Гранд-Отель» — Ул. Гоголя, 18, т. 156-31.
Гост. и рест. «Биржа» — Горсткина, 2, т. 561-00, Анисимов Г. Г.
Гост. «Москва» — Пр. 25 Окт., 49, т. 141-86, Т-во.
4-я гост. — Пр. 25 Окт., 51, т. 152-38, Петрогуботкомхоз.
Гост. «Гермес» — Пр. 25 Окт., 57, т. 564-50.
Гост. «Киев» — Пр. 25 Окт., 76, т. 138-78, Мизюмский Г. Н.
Гост. «Любим» — Пр. 25 Окт., 89, т. 549-51, Каменский П. А.
Гост. и рестор. «Старо-Невская»—Пр. 25 Окт., 99, т. 558-90 — Соломин А. А. и Сосновцев П. И.
Гост. «Гигиена» — Дмитровский, 5, т. 135-75, Савинов П. И.
Гост. — Клинский, 20, т. 574-34, Московск.-Нарв. Р. И.
Европейск. гост. — Ул. Лассаля (б. Михайл.), 1-7, т.т. 131-15, 139-08, 137-60, 137-59 и 563-29 (авто-гараж).
Гост. «Метрополь» — Лиговская, 30, т. 159-54, Падди Н.
Гост. и рестор. «Дунай» — Лиговская, 33, т. 569-70, Шалонов Г. П. и Широков П. К.
Гост. «Версаль» — Лиговка, 35, т. 569-41, Морозов Н. Ф.
Гост. «Знаменская» — Лиговка, 43-45, т.т. 554-26, 554-30 и 554-31, Эксплоат. Произв. Отд. Центр. Исполкома.
Гост. «Золотой Якорь» — В. О., 6-я лин., 7, т. 557-28.
Гост. «Интернационал» — Пр. Майорова (б. Вознесенский), 10, т.т. 130-92, 573-57.
Гост «Тулон» — Международный (б. Забалканский), 39, 571-19.
Гост. — Пр. Нахимсона (б. Владим.), 3, т. 152-37, Петрогуботкомхоза.
Варшавск. гост. — Обводный кан., 137, т. 156-29, Целикова А. М. и Железникова Н. И.
Гост. — Ул. П. Алексеева (б. Спасский пер.), 14), Котов М. Г.
Гост. «Перепутье» — Советский (б. Суворовский), 2, т. 131-22.
Гост. — В. О., Средний, 15, т. 555-86, Шилов И. П.
Гост. «Одесса» — Стремянная, 4, т. 540-75, Алексеев, Цещаров.
Гост. «Коммерческая» — Толмазов, 2, т. 543-51, Бр. Котлов.
Караванн. гост. — Ул. Толмачева (б. Карав.), 7, т. 573-95, Чарский И. С.

КАРАВАННАЯ
ГОСТИНИЦА
И. С. Чарского.
Ул. Толмачева (б. Караванная), д. № 7.
Тел. № 573-95.

Гост. «Новоспасская» — Ул. 3 Июля (б. Садовая), 35, т. 563-31, Бр. Котловы.
Гост. «Отель» — Троицк., 4, т. 564-41, «Откомхоз».

Граверное производство.

Маг. и маст. печатей — Ул. Герцена (б. Морская), 11, т. 578-04, Дмитриев В. Д.

ГРАВЕРНЫЕ РАБОТЫ
ШТЕМПЕЛЯ-ПЕЧАТИ
ТИПОГРАФИЯ Тел. 578-04 ТИПОГРАФИЯ
В. ДМИТРИЕВ.
Ул. Герцена (б. Морская), д. № 11.

Граверно-мех. маст. — Ул. Герцена (б. Морская), 19, Мусс А.
Грав. и штемпельн. маг. — Ул. Герцена (б. Морская), 21, т. 537-04, Мусс А.

ШТЕМПЕЛЯ, ПЕЧАТИ.
ГРАВЕРНЫЕ РАБОТЫ.
„Гравер А. МУСС“.
Ул. Герцена, 21. Тел. 537-04.

Грав. маст. — Пр. 25 Окт., 52, т. 150-49, Сев.-Зап. Промбюро.
Грав. и вывесочн. маст.—Пр. 25 Окт., 78, Глокман И. М.
Кустарн. грав. маст. — Загородный, 28, Кустов И. Г.
Грав. маст. — Казанская, 4, Дрейден И. М.
Грав. маст. — Казанская, 18, Шалгунов А. И.

Штемпеля и печати медные и стальные клейма, граверно-механические работы.
А. ШАЛГУНОВ.
Петроград, Казанская, д. 18.

Грав. и типогр. маст. — Казанская, 43, Военно-Автомоб. школа, т. 172-01.
Грав. маст. — Казанская, 43, Гурвич И. А.
Графич. маст. Акад. Издат. — Ковенский пер., 2-13, Т-во С. С. Барановы К°.
Грав. маст. — Комиссаровская (б. Горох.), 17, Грилиже Г. А.
Грав. маст. — Комиссаровская (б. Горох.), 41, т. 580-55, Савватеев С. В.
Грав. маст. и Гос. штамповочн.—Лиговская, 111.
Штемпельн. маст. — Ул. 3 Июля (б. Садовая), 96, Кац Г. Л.
Штамповочн. и хим. граф. маст. — Фонтанка, 126, Клейман-Орлянский Б. В.

Граммофоны (см. также **«Музыкальные инструменты»**).

Маг. граммоф. и граммоф. принадл.— Ул. 3 Июля (б. Садовая), 55, Госпроснаба Н. К. П.

Гранитоль.

Гос. ф-ка гранитоля «Пролетарский Труд» — Цветочная, 27, т. 581-31, (пр-ние — пр. 25 Окт., 52, т. 150-49).

Гробы (см. также **«Похоронное бюро»**).

Гробов. маст. — Пр. Володарского (б. Литейн.), 52, Шумилов С. Н.
Гробов. маст. — Ул. Декабристов (б. Офицерск.), 1, Мартынов М. А.
Куст. гробов. маст. — Комиссаровская (б. Горох.), 50, Никитин М. П.
Гробов. маст. — Пр. Кр. Командиров (б. Измайл.), 5, Овчинников К. Н. и Лебедев Н. П.
Гробов. маст. — Лиговская, 27, Лебедев А. И. и Котов В. А.
Гробов. маст. — Лиговская, 33, Яковлев И. К.
Гробов. маст. — Лиговская, 94, Дмитриев М. Д.
Гробов. маст. — Ул. Льва Толстого (б. Архиер.), 5, Сорокин Г. С.
Гробов. маст. — Пр. Маклина, 39, Григорьев Н. С.
Гробов. маст. — Международный (б. Забалк.), 123, Яковлев А. А.
Гробов. маст. — Раз'езжая, 38, Бобкова-Кудрявцева А. И.
Гробов. маст. — Симбирская, 47, Потапов А. Л.
Гробов. маст. — Советский (б. Суворовский), 46, Управл. Похор. дел. «Петрогуботкомхоза».
Гробов. маст. — Шамшева, 5, Самойлов С. Х.

Грузы (см. также **«Артели»** и **«Транспортные предпр.»** в отд. **«Транспорт»**).

К-ра грузовых работ — Ул. пис. Белинского (б. Симеоновск.), 1, Росс. Акц. О-во.
К-ра по перевозке грузов — Пр. 25 Окт., 4, Т-во «Петрокожтрест».
Произв-ство погруз.-разгруз. работ — Калинкина пл., 3, Труд. Арт. Грузч. и Каталей «Взаимная Ответственность».
1-я артель грузчиков — Новосивковская, 7, т. 564-45.
К-ра 1-й Артели Грузчиков — 2 Советская (б. 2 Рождеств.), 27, т. 161-51.

КАЗАНСКАЯ АРТЕЛЬ ОТВЕТСТВЕННОГО ТРУДА.
Пр. 25 Октября, 55. Телеф.: 164-17, 140-50.
Отправление всяк рода материально-ответственных должностей. Экспедиц.-трансп. работы. Авто-гужевые перевозки. Охрана. Погрузочно-разгруз. работы. Очистка товаров от пошлин, выкуп грузов, хранение, страховка.

Гуталин.

Гуталинов. маст. — Гражданская (б. Мещанск.), 7, Крейдель Н. И.
Маг. мази и гутал. — Пр. 25 Окт., 52, Закс А. С.
Произв. сапожн. мази — 6 лин. В. О., 21, Томашевская А. Ф.
Сапожн. мазь — Пр. Маклина (б. Англ.), 46, Закс А. М.
Гуталин кустарн. произв. — Ул. 3 Июля (б. Садовая), 41, Крендель Н. И.
Изготовл. обувн. мази — Ул. 3 Июля (б. Садовая), 182, Раппопорт М. М.

Д

Дамские и детские вещи.

(См. также **«Платья и Наряды»**).

Дамск. платья — Н.-Александр. р., 89, Мерым А. Р.
Детск. и дамск. вещи — Н.-Александр. р., 112, Смирнова С. М.
Детск. вещи — Апракс. р., 8, Малышев А. И.
Детск. вещи — Апракс. р., 10, Чегулин О. М.
Детск. вещи — Апракс. дв., Александр. л., 31, Зябликов А. Г.
Маст. дамск. наряд. — Боровая, 3, Андреева Л. А.
Детск. вещи — Гостиный дв., 10, Рудаков А. И.
Дамск. гот. платья — Гостиный дв., 30, Фридлендер С. Л.
Маг. дамск. платья — Гостиный дв., 33, Перрен П. И.
Маг. дамск. наряд. — Гостиный дв., 125, Володская Н. Д.
Маг. дамск. нарядов — Пр. 25 Окт., 32, т. 584-32, «Петроодежда».
Дамск. гот. платья — Пр. 25 Окт., 48, Пассаж, «Пепо».
Дамск. наряды — Пр. 25 Окт., 56, т.т. 530-72 и 172-62, Портнов А. С. и К-о.
Дамск. пальто и кост. — Пр. 25 Окт., 72, Загнейстер И. Г.
Дамск. вещи — Пр. 25 Окт., 76, Т-во «Прима».
Дамск. верхн. вещи — Пр. 25 Окт., 94, т. 155-34, Вайнерман А. Л.
Дамск. портн. — Загородный, 26, Поденко Н. Т.
Маст. дамск. наряд. — Пр. К. Либкнехта (б. Больш. П. С.), Ферштадт Д. А.
Маст. дамск. нар. — Пл. Лассаля, 95, Павлова О. Г.
Маг. дам. вещей — 7 Красноарм. (б. 7 Рота), 25, Райком М.-Нарвского Райисполкома.
Маст. дамск. платья — Моховая, 18, Уманская И. А.
Маст. дамск. платья — Моховая, 26, Капалыгина О. Г.
Маст. дамск. наряд. — Свечной пер., 5, Артемьева Е. Г.
Маст. дамск. платья — Троицкая, 5, Бекетова Е. В.
Маст. дамск. платья — Фонтанка, 11, Соловьева В. Н.
Дамск. платья — Чернышев пер., 28, Хомякова О. Ф.

Деревообделочное производство.

(См. также **«Лесная промышл.»**).

Деревообдел. маст. — Болдырев пер., 24, т. 177-30, Андреев И. Г.

ПРОИЗВОДСОЮЗ продает по недорогим ценам МЕБЕЛЬ самую разнообразную (для квартир, дач, магазинов, пансионатов и учреждений). Большой запас ШВЕДСКО-АМЕРИКАНСКОЙ МЕБЕЛИ. Принимает заказы на механические, деревообделочные, строительные и ремонтные работы, выполняемые входящими в состав его артелями. Правление: Проспект 25 Октября, № 59. Телеф. 159-53. Мастерские, ул. Некрасова, 5.

Деревообдел. зав. им. Каракозова — Волковская, 23, т. 149-35, «Центросоюз».
Гос. Художеств. Древообдел. зав. им. Халтурина — Карповка, 27, т. 137-15, «Петродревтрест».
Гос. Древообдел. зав. им. Троцкого — Калашниковская наб., 86, т. 134-59, «Петродревтрест».
Гос. деревообдел. зав. им. Воскова — 12 Красноармейская (б. 12 Рота), 26, т. 547-64, «Петродревтрест».
25-й Древообдел. зав. — Шлиссельбургское ш., 49, т. 582-43, Воробьев А. М.

Дорожные вещи.

Маг. дорожн. вещей — Ул. Герцена (б. Морская), 51, Гос. Петр. Кожн. Трест.
Маг. дорожн. вещей—Пр. 25 Окт, 40, Вилков А. И.
Дорожн. вещи — Пр. 25 Окт., 77, Шапиро С. А.
Дорожн. вещи — Пр. 25 Окт., 90, Могильницкий В. Д.
Футляр. ф-ка им. Бебеля — Ул. Моисеенко, 22, «Петрокожтрест».
Ф-ка дорожн. вещей — Цветочная, 27, Акц. О-во «Фибролинокат».

Домашние обеды (см. также «**Чайные и Столовые**»).

Пр. 25 Окт., 100, Михилевич И. Г.
Надеждинская, 4, Немойтина И. Р.
Ул. 3 Июля (б. Садовая), 32, Модель С. Я.

Дроболитни.

(См. также «**Охота**»).

Дроболитн. маст.—Левашевский, 12-а, Энгельбарт Г. Х.
Дроболитн. маст. — Малков пер., 4, Юдин И. Х.
Давильная маст. — М. Московская, 2, «Металлодавка».
Дроболитейн. пр-ство — 2 Муринский, 20, Канторович Г. Я., т. Лесн. ст. 37.
Дроболитн. маст. — Лесной С.-Парголовский, 37, Ерыкалов В. М.
Дроболитн. зав.—Черниговская, 11-б, т. 537-47, Ц. К. Всеросс. Союза Охотников.

Дрова.

(См. также «**Лесная промышл.**»).

Дровяной скл. — Балтийская, 60, ф-ка «Кр. Кондитер».
Торг. дровами — Товарн. ст. Балт. ж. д., Ермолаев С. Е.
Торг. дровами — Волжский пер., 6, Тушаков С. Я.
Дров. скл. — Пр. Володарского (б. Литейный), 17, «Петрогубкомпом».
Поставка дров — Ул. Восстания (б. Знаменская), 6, Громов Г. В.
Дров. скл. — Ул. Восстания (б. Знаменская), 49, Маркон Т. Т.
Прод. дров и строит. матер. — Горсткина, 3, Шейндин М. Ф.
Скл. помещ. — Пр. 25 Окт., 5, «Петродревтрест».
Дров. скл. — Детскосельский вокз., Кооп. Домотоп.
Торг. дровами — Дровяной пер., 2, Лаврентьев Ф. Л.
Торг. дровами — наб. р. Ждановки, 1. Белов И. П.
Скл. дров — Загородный, 15, Евсеева М. Н.
Пок. и прод. дров — Загородный, 38, Розенфельд Г. Б.
Дров. склад — Ижорская, 2, Чуриков М. А.
Скл. дров — Пр. К. Либкнехта, 27, Котляров П. П.
Скл. дров—10 Красноарм. (б. 10 Рота), 8, Т. П. О. С.-З. ж. д.
Дрова—12 Красноарм. (б. 12 Рота), 29, Баранова М. П.
Скл. дров—Ул. Кр. Зорь, Гермер А. М.
Скупка и прод. дров — Пр. Кр. Командиров (б. Измайлов.), 18, Дадонов В. Ф.
Пок. и прод. дров — Лермонтовский, 11, Дейнарович И. Ф.
Скл. дров — Лермонтовский, 21, Алексеев В. И.
Дрова — Лесной пр., 25, Савин М. Г.
Дрова — Лесной пр., 25, Марков И. А.
Дрова — Лештуков пер., 10, Ульман Р. Л.
Прод. дров — Лиговка, 23, Ротшельд М. И.
Прод. дров — Лиговка, 262, Игизитин Ф. П.
Торг. дровами — Лиговка, 262, Демидов Ф. М.
Дрова — 7 лин., В. О., 32, Ивашева А. И.
Торг. дровами — 9 лин., В. О., 14, Камшилин И. М.
Пок. и прод. дров — Пр. Майорова (б. Вознес.), 34, Смирнов П. Т.
Дров. дв. — Пр. Маклина (б. Английский), 35, Гутнер И. А.
Дрова — Ул. Марата (б. Никол.), 25, Смирнов П. Т.
Дров. скл. — Международный (б. Забалк.), 54, Савельев А. С.
Торг. дровами — Тов. ст. М.-В.-Р. ж. д., Кириллов И. И.
Торг. дровами — Тов. ст. М.-В.-Р. ж. д., Туманов Я. К.
Торг. дровами — Тов. ст. М.-В.-Р. ж. д., Стефанов Н. Н.
Торг. дровами — Тов. ст. М.-В.-Р. ж. д., Нелидов А. О.
Скл. дров — Пр. Маклина (б. Английский), 48, Титов С. Г.
Дровяной дв. — Моховая, 36, Барковская М. М.
Скл. дров — Ул. Некрасова (б. Басс.), 19, К-ра «Губоно».
Прод. дров — Обводный кан., 122, Акшиев А. К.
Дрова — Обводный кан., 122, Клюкин С. И.
Скупка и прод. дров—Орловский пер., 5, Расторгуев М. И.
Торг. дровами — Ул. Перовской (б. М. Конюшенная), 12, Орецкий Э. А.
Скл. для хран. дров — Петергофский, 21, Зав. «Кр. Треугольник».
Дрова — Б. Под'яческая, 11, Смирнов П. Т.
Дров. скл. — Ул. Правды (б. Кабинетская), 3, Божина М. Н.
Прод. дров — Пр. Прол. Победы (б. Большой В. О.), 22, Авдеева Т. И.
Прод. дров — Пр. Прол. Победы (б. Большой В. О.), 30, Григорьев К. Г.
Прод. дров — Раз'езжая, 26, Ульман М. С.
Дрова — Саперный пер., 9, Висельсон А. Л.
Дрова — Тов. ст. С.-З. ж. д., Гасиков В. М.
Дрова — Тов. ст. С.-З. ж. д., Зубов Г. Г.
Торг. дровами — Тов. ст. С.-З. ж. д., Иванов И. И.
Торг. дровами — Тов. ст. С.-З. ж. д., Берчиков А. И.
Скл. дров — Советская 2-я (б. 2 Рождественская), 3, Зархин А. Е.
Дров. скл. — Советская 2-я (б. 2 Рождеств.), 8, Шмидт Р. Р.
Торг. дровами — Советская 3-ая (б. 3 Рождеств.), 32), Липатов И. З.
Торг. дровами — Советская 5-ая (б. 5 Рождеств.), 27, Аргавов В. К.
Прод. дров — Советская 8-я (б. 8 Рождеств.), 13, Ульман Э. С.
Дрова — Советский (б. Суворовский), 17, Никитин В. И.
Дрова — Столярный пер., 3, Алексеев К. А.
Торг. дровами — Сытнинская, 14, Степанов Н. С.
Дров. скл.—Ул. 3 Июля (б. Садовая), 25, Потр. О-во.
Хран. дров — Ул. 3 Июля (б. Садовая), 33, Т. П. О. С.-З. ж. д.
Прод. дров — Ул. 3 Июля (б. Садовая), 40, Шарапов И. Н.
Пок. и прод. дров — Троицкая, 9, Ловин Б. Я.
Торг. дровами — Тучкова наб., 23, Платов М. А.
Торг. дровами — Н.-Дров. дв. Фин. ж. д., Жилин С. Ф.
Торг. дровами — Н.-Дров. дв. Фин. вокз., Оношко М. И.
Торг. дровами — Н.-Дров. дв. Фин. вокз., Чепин Л. Т.
Прод. дров — Н.-Дров. дв. Фин. вокз., Шабаков Г. И.
Дров. скл — Финляндск. вокз., Кооп. Домотоп.
Дрова — Фонтанка, 30, Миролюбова О. П.
Дрова — Шамшева, 6, Болотин М. А.
Скл. дров—Широкая, 2, Хропов Е. И.
Дров. скл. — Щербаков пер., 7, Богород А. И.
Торг. дровами — Ул. Энгельса (б. Выборгское ш.), 66, Яблоков Г. П.

Дрожжи.

Дрожжи — Пр. 25 Окт., 87, К-ра «Петротовар».
Торг. дрожжами — Кузнечный пер, 9, Бузелис К. О.
Дрожжевой зав. (б. Калинкинское Т-во) — Курляндская, 45, т. 527-86. «Пищетрест».
Дрожжевой маг. — Ул. Марата (б. Николаевск.), 55, т. 173-02, Васильев В. М.
Скл. для хран. дрожжей — Международный (б. Забалк.), 10-12, Упр. Пищ. Прсм.
Торг. дрожжами — Советский (б. Суворовск.), 1, Кудрявцева М. Ф.
Дрожжи — Ул. 3 Июля (б. Садовая), 35, Шварц Н. В.
Торг. дрожжами — Ул. 3 Июля (б. Садовая), 35, Виханский Р. Б.
Торг. дрожжами — Ул. 3 Июля (б. Садовая), 35, Боровой А. Г.
Дрожжевой маг. — Ул. 3 Июля (б. Садовая), 44, Упр. Пищ. Пром., т. 158-09.

ДРОЖЖИ
(СОВ. НАР. ХОЗ. БЕЛОРУССИИ)
МИНСКИЕ
ВЫСШЕГО КАЧЕСТВА
ЕЖЕДНЕВНО СВЕЖИЕ
Государственных Дрожжевых Заводов 5 Группового Управления Пищевой Промышленности С.Н.Х. Белоруссии.
Петроградский Дрожжевой Склад,—ул. 3 Июля, 44 (б. Садовая, близ Сенной).
Телефон 158-09.
Фабричная марка: „Красный Рак".

Ж

Железо.

Н.-Александр р., Морасаев Б. Ф.
Н-Александр. р., лавка 210, Пчелин М. А.
Н.-Александр. р., 23, Явич М. М.
Александр. р., 28, Блажков И. И.
Александр. р., 36, Кириков А. А.
Александр. р, 58, Липин Г. А.
Н.-Александр. р., 72, Ляховецкий Э. Ю.
Александр. р., 285, Разумов А. В.
Н.-Александр. р., 133, Колодица Г. К., Райсклюн А. М.
Н.-Александр. р., 172, Островский Я. М.
Н.-Александр. р., 176, Филиппова М. Ф.

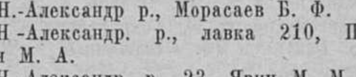

Н.-Александр. р., 186, Гинзбург Д. М.
Н.-Александр. р., 188, Соловьев П. Н.
Н.-Александр. р., 189, Мясников А. Я.
Н.-Александр. р., 193, Иванов П. И.
Н.-Александр. р., 194, Лукьянов А. И.
Н-Александр. р., 195, Эхов Д. М.
Н.-Александр. р., 196, Вайнтрiб С. Я.
Н.-Александр. р., 197, Уйбо Я. Г.
Н.-Александр. р., 198, Репин И. В.

Н.-Александр. р., 202, Богданов Т. Н.
Н.-Александр. р., 206, Шмидт И. Б.
Н.-Александр. р., 207, Родионов М. Е.
Н.-Александр. р., 208, Явич М. Г.
Н.-Александр. р., 209, Венцель А. И.
Н.-Александр. р., 212, Гладцин С. П.
Н.-Александр. р. 214, Мишина А. Д.
Н.-Александр. р., 217, Барашков М. В.
Н.-Александр. р., 218, Бартеньев А. П.
Н.-Александр. р., 219, Шарфштейн А. А.

ВЕСЫ РУССКИЙ МОТОР ПЕРЕДЕЛКА НА МЕТРИЧ СИСТЕМУ пр. 25 ок. 53 ТЕЛЕФ. 538-25

Н.-Александр. р., 231, Слуцкий Р. Г.
Н.-Александр. р., 235, Богданова О. Я.
Н.-Александр. р., 246, Ватенберг М. М.
Н.-Александр. р., 249, Смирнов И. О.
Н.-Александр. р., 249, Смирнов И. Г.
Н.-Александр. р., 268, Беляев А. Г.
Н.-Александр. р., 272, Бурмистров Н. И.
Н.-Александр р., 280, Сахаров В. П.
Н.-Александр. р., 283, Коршунова А. С.
Н.-Александр. р., 296, Кудрявцев А. И
Н.-Александр. р., 304-а, Врушевский П. Н.
Н.-Александр. р., 305, Тихонов Д. Т.
Н.-Александр. р., 307, Воробьев А. И.
Н.-Александр. р., 313, Спиридонов М. С.
Н.-Александр. р., 313, Воронин П. Д.
Н.-Александр. р., 325, Горевалов Л. В.
Н.-Александр. р., 329, Щедров В. В.
Н.-Александр. р., 344, Смирнов И. Л.
Н.-Александр. р., 359, Бахвалов Л. П.
Н.-Александр. р., 363, Беркович М. П.
Н.-Александр. р., 371, Тучин Н. И.
Н.-Александр. р., 381, Селиванов А. В.
Н -Александр. р., 383, Чистяков Д. И.
Н.-Александр. р., 388, Беленсон И. З.
Н.-Александр. р., 392, Бурцев М. В.
Н.-Александровск. р., 395, Сокольский В. М.
Н.-Александр. р., 397, Сергеев М.
Н.-Александр. р., 399, Монтвид М. П
Н.-Александр. р., 421, Марасаев Ф. М.
Н.-Александр. р 423, Рогов А. П.
Н.-Александр. р., 427, Соболев В. Ф.
Н.-Александр. р., 443, Константинов Н. А.
Н.-Александр. р., 431, Ламехов И. И.
Н.-Александр. р., 435, Смирнов К. К.
Н -Александр. р., 439, Шведчиков А. П.
Н.-Александр. р., 748, Юстус Ф. Ф.
Н.-Александр. р., 757, Грачев М. В.
Андреевский р., 25, Пудров А. Е.
Андреевский р., 34, Андреевский А. М.
Пр. Бакунина (б. Калашник.), 2, Монопле Ц. В.

ВЕСЫ РУССКИЙ МОТОР НОВЫЕ пр. 25 окт. 53 ТЕЛЕФ. - 538-25

Балтийская, 20, Бикарев В. Е.
Пр 25 Окт., 63, Куперман А. И.
Пр. 25 Окт., 73, Лозинский З. Б.
Пр. 25 Окт., 111, Дударенко Т. М.
Дерябкин р., 100, Дмитриев Р. Н.
Железный пер., 1, Климов П. М.
Загородный, 2, Уша Л. А.
Калашниковск. наб., 54, Петроторг.
Пр. К. Либкнехта, 15, Глазунов Ф. В.
Конная, 3, Кондратьев Г. Г.
4 Красноармейская (б. рота), 11, Трудартель «Кровля».
Лазаретный пер., 4, Ханов А. И.
Лиговка, 55, Фролов А. И., Воронцов Б. А.
Лиговка, 57, Левина С. Р.
Лиговка, 59, Левина С. Р.
Лиговка, 96, Бульванкер.
Лиговка, 127, т. 129-64, Петроторг.
Лиговка, 193, Богомолов К. К.
В. О., 7 л., 86, Новиков Н. М.
В. О., 13 л., 74, Соколов С. О., Травин П. М.
Международный (б. Забалканск.), 2, т. 564-86, Чекалов Н. Ф.
Международный (б. Забалк.), 15, Кутузов М. П.
Международный (б. Забалк.), 45, т. 564-00, Берлин А. С., Матвеев.
Моховая, 47, Якимова У. Д.
Ул. Некрасова (б. Бассейная), 38, Руспнов А. А., Васильев И. М.
Никольский р., 15-а, Скворцов В. Ф.
Обводн. кан., 103, Петроторг.
Гавань, Опочинина, 78, Окнов Я. М.
Полтавская, 5, Рыженков И. М.
Б. Посадская, 5, Федоров М. Я.
Б. Посадская, 18, Новиков П. И.
М. Охта, Пустая, 19, Богданов С. А.
Роменская, 8, Максимов В. В.
Ул. т. Самойловой (б. Нобелевская), 8, Смирнов Н. Д.
Свечной пер., 22, Волконский И. К.
Сенная пл., лит. В, 2, Михайлов Ф. О.
Сенной р., 6, Краюшкина П. А.
Сенной р., 6, Бермкине М. М.
Сенной р., корп. В, 7, Репко А. Ф.
Сенная пл., 8, Кутузов М. П.
Сенная пл., корп. В, лавка, 9, Рутковский Ф. А.
Сенной р., корп. В, 7, Иермак В. Х.
Сенной р., корп. Г, 16, Элинсон М. Г.
Сенной р., корп. В, 2, Коньков Ф. А.
Сенной р., 43, Гущин Л. Ф.
Советский (б. Сувор.), 20, Мегрин Г. Б.
Советский (б. Сувор.), 24, Гордон Н. М.
Советская 2-я (б. 2 Рождеств.), 2, Мононим И. И.
Советская 4-я (б. 4 Рождеств.), 14, Шарфштейн А. А.
В. О., Средний, 19, Лат О. Ш., Линзерович.
Тамбовская, 33, Петроторг.
Л. Тентелева, 63, Латышева Н. Е.
Ул. 3 Июля (б. Садов.), 25, т 159-94, Петров М. П.
Фонтанка, 11, Шрафслан И. Ш.
Ул. Шкапина (б. Везенбергская), 3, Иванов И. Ф.

Жесть.

Куст. жестян. издел. — Н.-Александр. рын., Прядилов А. А.
Жестян. маст. — Ул. Восстания (б. Знаменская), 34, Дабрин Р. Г.
Жест. раб. — Гагаринская, 32, Рурш М. М.
Жест. маст. — Гражданская (б. Мещанская), 3, Савин Ф. П.
Жест. изд. — Гражданская (б. Мещанская), 5, Скворцов К. Г.
Жест. маст. — Греческий, 19, Товсеевский М. Ш.
Жест.-слес. маст. — Кан. пис Грибоедова (б. Екатерин.), 23, Вагонов Г П., Тамчевский А.
Жест.-почин. маст. — Кан. пис. Грибоедова (б. Екатер.), 58, Гаврилов К. Б
Жест. маст. — Кан. пис. Грибоедова (б. Екатер.), 62, Павлов И. П.
Жест. маст. — Б. Охта, Гусева, 16, Вофейн Г. С.
Жест. почин. маст — Пр. 25 Окт., 103, Гельман М. Ш.
Слес.-жест. маст. — Пр. 25 Окт., 107, Рыскин И. М.
Жест. маст. — 1-ая ул. Дер. Бедноты (б. Б. Дворянская), 20, Фарафонов Н. Я.
Жест.-фонарн. маст. — Казанская, 33, Федоров.
Жест. маст. — Лиговка, 25, Иселиг Я. Г.
Жест. маст. — Лиговка, 64, Суслов С. Ф.
Жест.-штамп. маст. — Лиговка, 98, Айзман Л. Б.
Зав. «Штампо-Жесть» — Линия 5-я, В. О., 66, т. 546-68, Каган И. С.
Жест. маст. — Пр. Майорова (б. Вознес.), 1, Кок А. Ф.
Жест. маст. — Пр. Майорова (б. Вознесенский), 29, Кок А. Т.
Жест. маст. — Ул. Марата (б. Николаевская), 20, Селютин М. А.
Маст. жест. изд. — Ул. Марата (б. Николаевская), 22, Аггеев В. С.
Жест. изд. — Международный (б. Забалканский), 2, Ладыгин С. М.
Жест.-фонарн. маст. — Международный (б. Забалк.), 23, Кнот Л. Б.
Куст.-жест. маст. — Международный (б. Забалк.), 30, Рейхрудель Е. А.
Жест. маст. — 2-й Муринский, 56, Гудкин М. А.
Жест. маст. — Обводн. кан., 51, т. 529-99, Инденбаум З. З.
Рем.-жест. маст. — Обводн. кан., 56, Чугунов И. М.
Жест.-малярн. маст. — Обводн. кан., 105, Сидоренко П. Д.
Жест. маст. — Саперный пер., 15, Добрин Р. Г.
Жестянник — 8 Советская (б. 8 Рождеств.), 26, Бурштейн Г. И.
Жест. маст. — Тверская, 12, Инденбаум Ш. Е.
Жест. маст. — Ул. 3 Июля (б. Садовая), 69, Леписон.
Куст.-жест. почин. маст. — Ул. 3 Июля (б. Садовая), 119, Беспрозванный И. Я.
Жест.-слес. маст. — Чернышев пер., 20, Хрусталев А. П.
Жест.-фонарн. маст. — пр. пис. Чернышевского (б. Воскресенский), 9, Тупицын Н. П.
Жест. маст. — Пр. Юн. Пролетария, 3, Максимов И. М.
Жест. маст. — Пр. Юн. Пролетария, 5, Абрамов И. М.

Живопись.

Живописная маст. — Пр. 25 Окт. 108, т. 562-05, Эмдин А. Н.

Жиры.

Конт. Жиркость — Пр. 25 Окт., 54, т. 152-97.
Жиркость — Пр. К. Либкнехта, 25, т. 535-56.
1-й Гос. зав. по ректификац. жиров (б. Фритюр) — Купчинская, 1.
Скл. Нижегор. Гос. зав. Жир. промышлен. — Ул. Марата (б. Николаевская), 10, Жировой Трест.
Гос. зав. «Салолин» — Н. Михайловская, 56, Жировой Трест.
Гос. Жиров. Трест — Фонтанка, 19, т. 584-89.

ВЕСЫ РУССКИЙ МОТОР РЕМОНТ пр. 25 ок. 53 ТЕЛЕФ. 538-25
ВЕСЫ РУССКИЙ МОТОР ПЕРЕДЕЛКА НА МЕТРИЧ СИСТЕМУ пр. 25 ок. 53 ТЕЛЕФ. 538-25
ВЕСЫ РУССКИЙ МОТОР НОВЫЕ пр. 25 окт. 53 ТЕЛЕФ. - 538-25

З

Замазка.

Выделка замазки — Пр. Огородникова (б. Рижский), 56, Громов А. Е.

Замки.

Произв. замков — Ул. Восстания (б. Знаменская), 17, Кондратов Д. В.

Зеленная торговля.

Ул. пис. Белинского (б. Симеоновская), 3, Колесов А. С.
Волжский пер., 7, Кутин И., Быстров Н.
Горсткина, 2, лавка 14, Абатуров А. Н.
Горсткина, 2, Базунов И. А.
Горсткина, 2, кл. 29, Базунов С. А.
Горсткина, 2, лавка 23, Голубков Г. П.
Горсткина, 2, лавка 18, Коточигов А. К.
Горсткина, 2, лавка 12, т. 578-45, Крючков П. В.
Горсткина, 2, лавка 5, Лисицин И. А.
Горсткина, 2, Маров Р. П.

Горсткина, 2, № 17, Мааров Д. В.
Горсткина, 2, Наумов М. Д.
Горсткина, 2, лавка 13, Пазовников А. И.
Горсткина, 2, лавка 29, Соловьев М. Н.
Горсткина, 2, Филофьев В. С.
Горсткина, 2, кл. 32, Чесноков М. Я.
Горсткина, 2, лавка 21, т. 555-75, Чесноков М.
Горсткина, 2, Чесноков М. Я.
Горсткина, 2, кл. 14, Шабанов И. Г.
Горсткина, 2, лавка 11, Шумилов И. Г.
Горсткина, 4, откр. пл. №№ 15 и 17, Базунов С. А.

Горсткина, 4, Земляницын Н. С.
Горсткина, 4, Зубов Н. В.
Горсткина, 4, лавка 1, Пушков С. Ф.
Горсткина, 4, лавка 3, Сальников А. М.
Горсткина, рыбн. дв. 6, Константинов А. Ф.
Горсткина, 19, Калачева Л. А.
Горсткина, рыбн. дв. 21, Плотвинов А. Н.
Горсткин р., № 38, Сакин Н. С.
Горсткин р., 44, Генусов И. М.
Горсткина, 74, Кулаков А. П.
Пр. 25 Окт., 132, Боровиков И. И.
Екатерингофск., 4, Левинсон М. А.
Загородный, 9, т. 571-67, Школьник С. А.
Б. Зеленина, 14, Громов В. А.
Казанская, 34, Гусев А. С.
Пр. К. Либкнехта (б. Большой, П. С.), 28, Балдин П. М.
Комиссаровская (б. Гороховая), 65, Годунов В. М.
Кондратьевский (б. Безбородк.), 17, кооп. «Полюстрово».
Красноармейская 1-я (б. 1 Рота), 2, Петрорайпродхоз при Наркомпроде.
Кронверкская, 5, Пахтусова М. А.
Кузнечный р., 169 и 170, Графов М. В.
Кузнечный р., 341-342, Колесов И. А.
Лиговская, 10, Генусов Х. М.
Лиговская, 10, Лешов А. И.

5 л. В. О., 10, Смирнов В. И.
Пр. Майорова (б. Вознесенский), 49, т. 577-42, Беркович И. И.
Мальцевский р., 123, Голиков И. А.
Пр. Мих. Архангела, 11, Трифонов В. П.
Некрасова (б. Бассейная), 46, Сапенков В. А.
Ул. дек. Пестеля (б. Пантелеймоновская), 14, т. 134-42, Ильинов и Торицин.
Саблинская, 13, Малышев Я. В.
Сенной р., Черемухин С. И.
Сенной р., корп. А, Макаров Н. М.
Сенная, 1, т. 553-70, Волков и Андреев.
Сенная, 1, т. 556-84, Сидякин А. И.
Сенной р., лит. А, лар. 1, Мачалов М. Д.
Сенной р., корп. лит. Б, 32, Бологов Н. Д.
Сенной, лит. А, 34, Смурыгин И. И.
Сенная, 44, Козырев М. Я.
Сенной р., лит. А, 72, Шашуков Н. П.
Советский (б. Суворовский) ларь 54, Серов А. И.
Ул. Петра Алексеева (б. Спасский пер.), 1, т. 165-34, Беховский М. А.
Фонтанка, 93, кл. 7, Пинеков.
Фонтанка, 101, Лушков С. Ф.

Зеркала (см. также «Стекло»).

Гос. зерк. маст. — Деминская, 9, т. 572-11, Петростеклотрест.
Скл. стек., зеркал и красок — Пр. К. Либкнехта, 54, т. 547-91, Шурыгин В. У.
Зеркальн. маг. — Комиссаровская, 40, т. 570-85, Безбородко М. Л.
Зеркальн. маст. — Марата (б. Николаевская), 14, т. 181-00, Кантор А. Б., Волосов П. Г.
Куст.-зерк. маст. — Мучной пер., 5, Фомин И. А.
Ул. 3 Июля (б. Садовая), 49, Тракинер Л. Л.

Зоологическ. торговля.

Зоологическ. торг. — Загородный, 5, Жеребцова Е. И.

Золото.

(См. также «Серебро» и «Ювелиры»).
Золото-серебр. маст. — Ул. пис. Белинского (б. Симеоновская), 13, Кумм..н А. Я.
Золот. и серебр. вещи — Гостиный дв., 29, Соломин Н. А.
Золот. и серебр. вещи — Гостиный дв., 45-а, Русинов Д. Н.
Золот. и серебр. изд. — Гостиный дв., 51, Штейн А. Л.
Золот. и серебр. изд. — Гостиный дв., 55, Филиппов П. Е.
Золот. и серебр. изд. — Гостиный дв., 77, Кадыков Н. К., Петров Д. В.
Золот. и серебр. изд. — Гостиный дв., 80, Рычагов А. М.
Золот. и серебр. вещи — Пр. 25 Октября, 15, Комм. Ломбард.
Маст. золот. вещей и починка час. — Пр. Нахимсона (б. Владимирский), 2, Фельдман М. Ю.
Позолотн. матс. — Ул. Петра Алексеева (б. Спасск. пер.), 12, Егоров Д. Т.
Починка золот. и серебр. вещей — Ул. 3 Июля (б. Садовая), 22, Бак А. И.
Торг. зол. и серебр. вещ. — Ул. 3 Июля (б. Садовая), 45, Оркин Л. И.
Зол. дел маст. — Троицкая, 11, Куммин А. Я.

Зонтики.

Зонтичн. маст. — Ул. пис. Белинского (б. Симеоновская), 9, Шварц М. Ш.
Зонтичн. маст. — Ул. Марата (б. Николаевская), 20, Шварц Ш. С.
Зонтики, рамки и др. — Ул. Некрасова (б. Бассейная), 2, Перль М. А.

Зубоврачебные принадлежности.

Маст. зубовр. принадл. — Пр. 25 Окт., 54, Опешкин М. А.
Зубоврач. принадл. — Пр. 25 Окт., 76, Гурфликель А. Л.
Зуботехнич. маст. — Ул. 3 Июля (б. Садовая), 36, Ирмес И. И.
Торг. зубовр. принадл. — Фонтанка, 40, Левицов М. И.

И

Игрушки.

Игрушки — Апраксин дв., Дойников П. Т., Дойников Г. Т.
Торг. игрушк. — Пр. с. Володарского (б. Шлиссельб.), 58, Логинова П. Н.
Торг. игрушк. — Гостин. дв., Савин И. Н.
Игрушки — Гостин. дв., 41, Смуров Б. А.
Торг. игрушк. — Гостин. дв., 124, Гиршгори А. М.
Торг. игрушк. — Пр. 25 Октября, 32, Пекарский А. С.
Маг. игрушк. — Пр. 25 Октября, 48, Пепо.
Маг. игрушк. — Пр. 25 Октября, 64, Аронсон Л. А.
Маг. игрушк. — Пр. 25 Октября, 77, Шапиро С. А.
Маг. игрушк. — Пр. 25 Октября, 124, Тилиннас Ф. К.
Маг. игрушк. — Ул. Декабристов (б. Офиц.), 26, Липатова Е. М.
Маг. игрушк. — Загородный пр., 12, Шустров В. А.
Пр-во детск. игрушк. — Звенигородская, 6, Демидов М. К.
Торг. игрушк. — Пр. К. Либкнехта (б. Большой П. С.), 31, Антонова А. Г.
Торг. игрушк. — Пр. К. Либкнехта (б. Большой П. С.), 35, Иванов Н. И.
Игруш. маст. — Коломяги, 3 л., 22, Шмидт И. А.
Маг. игрушк. — Комиссаровская (б. Горох.), 35, Ланцова А. Ф.
Маг. игрушк. — Комиссаровская (б. Горох.), 45, Титова Н. Н.
Маг. игрушк. — Комиссаровская (б. Горох.), 51, Калинина Е. И.
Маст. фетр. чуч. — М. Охта, Мариинская, 36, Платонова А. П.
Игрушки — Никольский р., 79 и 80, Иоэльсон М. М.
Маг. игрушк. — Раз'езжая, 2, Новосад А. И.
Торг. игрушк. — Сенной р., 17, Нилов И. Н.
Торг. игрушк. — Сенной р., 22, Куликов К. Ф.
Маг. посудн. игрушк. — Сенная пл., корп. Б, Лукши А. С.
Кукольн. маст. — Советский (б. Сувор.), 22, Константинова Н.
Торг. игрушк. — 3 Июля (б. Садовая), 38, Ермолаева А. И.
Торг. игрушк. и канц. принадл. — 3 Июля (б. Садовая), 59, Герштейн П. Ш.
Игруш. маст. — Нов. дер., Шишмаревская, 25, Титов П. Н.

Известь.

Клад. для хран. изв. — Лиговская, 31, Сребряков И. Г.
Продаж. извести — Лиговская, 107, т. 552-18, Клиодт Б. П.
Продажа извести — Лиговская, 180, «Новтрестторг».

Извозный промысел.

Агафоновская, 10, Галятин И. И.
Агафоновская, 16, Инунелис В. И.
Амбарная, 6, Герасимова И. Ф.
Амбарная, 6, Фалев П. К.
Амбарная, 6, Шмагин Н. В.
Амбарная, 14, Васильев, И. В.
Пр. Бакунина (б. Калашниковский), 19, Аксенов Я. М.
Балтийская, 6, Киселев А. Л.
Балтийская, 6, Михайлов Ф. М.
Балтийская, 6, Симаненков Г. С.
Балтийская, 40, Юпин И. Ф.

Балтийская, 52, Манюшин Я. Т.
Бармалеева, 34, Михайлов П. М.
Б. Белозерская, 5, Набатов В. Н.
Б. Белозерская, 18, Боремов И. В.
Благодатный пер., 9, Кружанова Е. В.
Блохина (б. Церковная), 10, Телегин Н. К.
Больше-Охтенский, 8, Петров А. К.
Больше-Охтенский, 20, Павлова А. А.
Варваринская, 17, Колышкин И. И.
Варфоломеевская, 4, Панасенко Е. М.
В. О., Веры Слуцкой (б. 15 л. В. О.), 78, Федоров И. Ф.
Весельная, 11, Сидоров И. И.
Весельная, 18, Воронцов В. А.
Воздухоплавательная, 3, Васильев И. И.
Волкова дер., Волковск. пр., 8, Волков М. М.
Волкова дер., Волковск. пр., 4, Бобров И. И.
Пр. с. Володарск., 65, Дорин П. А.
Воронежская, 118, Оя М. К.
Ул. Восстания (б. Знаменская), 11, Понизовский Л. А.
Гаванская, 14, Яликов Н. А.
Гаванская, 25, Гусев С. И.
Гаванская, 33, Мешнин С. П.
Гатчинская, 20, Андреева П. И.
Гатчинская, 20, Андреев В. А.
Глинянная, 5, Храповицкий, И. М.
Глинянная, 5, т. 150-59, Петров С. И.
Глухая, 5, Усков М. И.
Головинская, 6, Зайцев А. Н.
Гончарная, 27, Богданов А. Я.
Гончарная, 27, Иванов М. С.
Гончарная, 27, Балашев А. П.
Горушечная, 32, Колышкин Н. И.
Горушечная, 32, Колышкин С. Н.
Б. Гребецкая, 21, Гануско К. М.
Б. Гребецкая, 21, Трейстер С.
Б. Гребецкая, 23, Гришина А. С.
Дер. Волынкина, Б. Грязный о-в, 6, Кузнецов Г. Д.
Дачная, 109, Тимпер Д. В.
Пр. 25 Окт., 23, Буянов С. Е.
Пр. 25 Окт., 147, Чижин И. А.
Пр. 25 Окт., 186, Прокофьева А. А.
Пр. 25 Окт., 186, Яковлева Д. К.
Пр. 25 Окт., 190, Мячкова А. Т.
Детскосельский (б. М.-Царскос.), 28, Скобелев П. Ф.
Детскосельский (б. М.-Царскос.), 28, Скобелева Ф. А.
В. О., Донская, 11, Петрова А. С.
Полюстрово, Екатерининск. пр., 1-в, Соболев С. В.
Екатеринославская, 6, Алексеева П. В.
Екатеринославская, 13, Антонова А. М.
Екатеринославская, 13, Антонов М. М.
Екатеринославская, 25, Васильева А. М.
Екатеринославская, 29, Павлова Т. В.
Ждановская, 29, Семенова М. Ф.
В. О., Железновод., 6, Филиппчик Л. М.
Железнодорожная, 4, Козлов Д. А.
Железнодорожная, 4, Козлов Я. А.
Железнодорожная, 10, Ро В.
Наб. Жореса (б. Французская), 30, Киргорин И. И.
М. Зеленина, 3, Ольшаников Г. Ф.
М. Зеленина, 9, Тихонова.
Исидоров пер., 4, Щеткин М. Д.
Исидоров пер., 4, Алексеев П. Г.
Казанская, 58, Закамляев А. А.
Калашниковск. наб., 4, Стригунова М. А.
Калашниковская наб., 6, Минаева М. Ф.
Калашниковск. наб., 6, Поликарпов В. Т.
Калашниковская наб., 6, Поликарпова К. Т.
Калашниковская наб., 6, Поликарпова М. М.
Калашниковск. наб., 6, Усов С. П.
Калашниковск. наб., 10, Антонов Е. Е.
Калашниковск. наб., 10 Антонов А. Е.
Калашниковск. наб., 10, Егоров И. П.
Калашниковск. наб., 10, Кайц Л. И.
Калашниковск. наб., 10, Коршунов Г. К.
Калашниковск. наб., 22, Краснова А. И.
Калашниковск. наб., 28, Хлебников В. Н.
Калашниковск. наб., 30, Герасимова О. А.
Калашниковск. наб., 30, Дедова А. С.
Калашниковск. наб., 30, Шахов М. А.
Калашниковск. наб., 30, Шахова В. А.
Калашниковск. наб., 68, Филиппов И. Ф.
Гавань, Канареечная, 12, Сипович М. К.
Пр. К. Либкнехта (б. Большой П. С.), 23, Соболев И. Л.
М. О., Киновейский, 6-а, Воробьев К. Т.
М. О., Киновейский, 8, Харитонов А. В.
Кирилловская, 2, Копылов Д. Я.
Кирилловская, 2, Севина П. И.
Кирилловская, 3, Челноков Н. М.
Кирилловская, 6, Федоров И. С.
Кирилловская, 6, Казаков С. В.
Кирилловская, 6, Казакова А. В.
Кирилловская, 20, Трофимов М. Т.
Козловский пер., 12, Парлин Г. М.
Козловский пер., 12, Парлина М. Д.
М. Охта, Кологривская, 5, Матвеев Н. М.
Колтовская наб., 14, Степанов И. И.
Калужский, 3, Елисеев Н. П.
Комиссаровская (б. Гороховая), 22, Перова Е. И.
Ул. Кондратенко, 8, Цыдзин В. И.
Конный пер., 2, Сафонов Т. И.
Красная пл., 8, Чешихин А. Н.
Красная пл., 12, Ишутин А. С.
Красноармейская 1-я (б. 1 Рота), 11, Тейвиш А. О.
Красноармейская 10-я (б. 10 Рота), 8, Салуянов И. П.
Ул. Кр. Текстильщика (б. М. Болотная), 11, Рожнов О. Д.
Ул. Кр. Текстильщика (б. М. Болотная), 13, Финогенова Л. Е.
Пр. Кр. Командиров (б. Измайловский), 20, Афанасьев М. П.
Крестовский, 17, Филиппова Т. А.
Кронверкская, 17, Москвин Н. Е.
Кронверкская, 18, Косов Д. А.
Крылов пер., 36, Пульч С. О.
Крюков кан., 9, Берлин С. И.
Крюков кан,. 26, Тараскин Ф. О.
Кустарный пер., 4, Яковлев А. Ф.
Кустарный пер., 8, Яковлев В. Ф.
Кустарный пер., 8, Яковлев М. Ф.
Кустарный пер., 10, Федотова М. К.
Кустарный пер., 10, Федотов М. Г.
М. Кушелевка, 15, Москалев В.
М. Кушелевка, 17-а, Белюсов Р. П.
Левашовский, 12, Ильин М. Ф.
Левашовский, 12, Линдгольм П. М.
Левашовский, 13, Болтонов И. Н.
Леснозаводская, 26, Скоробогатов Д. А.
Лиговка, 64, Байдалин В. А.
Лиговка, 94, Абаметин С. Т.
Лиговка, 98, Монаков И. Н.
Лиговка, 98, Монаков К. Н.
Лиговка, 98, Сережечкин Т. А.
Лиговка, 98, Сережечкина Е. Л.
Лиговка, 116, Бекин Д. Т.
Лиговка, 140, Петров И. П.
Лиговка, 142, Безенкин И. Н.
Лиговка, 142, Безенкина А. И.
Лиговка, 144, Абрамова А. К.
Лиговка, 144, Абрамов И. Ф.
Лиговка, 144, Абрамов М. Я.
Лиговка, 144, Абрамов Я. А.
Лиговка, 146, Гардив Л. С.
Лиговка, 146, Гардив М. Л.
Лиговка, 146, Ловнов Я. Л.
Лиговка, 152, Зуев Д. А.
Лиговка, 168, Павлова А. И.
Лиговка, 195, Фонашин А. С.
Лиговка, 195, Фонашин С. Н.
Лиговка, 201, Кочетов Г. Ф.
Лиговка, 201, Кочетов М. Г.
Лиговка, 216, Данилов А. М.
Лиговка, 216, Данилов П. И.
Лиговка, 216, Данилов Д. И.
Лиговка, 217, Мишина Д. И.
Лиговка, 217, Радионов И. И.
Лиговка, 259, Солнышков Г. Ф.
Лиговка, 259, Финашина А. Е.
Лопухинская, 14, Белковский В. Н.
Лопухинская, 14, Дулатов Х. Н.
Лубинская, 3, Мурашев М. Ф.
1-я линия В. О., 32, Трушинин И. В.
7-я линия В. О., 64, Волков А. А.
7-я линия В. О., 76, Сафонова П. М.
9-я линия В. О., 20, Филенков П. Ф.
11-я линия В. О., 36, Калинина В. И.
11-я линия В. О., 36, Калинцина Н. А.
11-я линия В. О., 36, Манцелова М. Н.
13-я линия В. О., 53, Байбаков П. С.
13-я линия В. О., 58, Байбакова С. Н.
13-я линия В. О., 72, Авдонцев А. П.
17-я линия В. О., 44, Зыков Н. А.
17-я линия В. О., 58, Финик А. Н.
20-я линия В. О., Голубевы С. Я. и Е. М.
Максимилиановский пер., 5, Федотова В. П.
Максимилиановский пер., 5, Федотов П. Г.
М. О., Мало-Охтенский, 126, Яковлев В. Г.
Малый В. О., 6, Карпаченок М. Я.
Малый В. О., 25, Пигарев Н. Г.
Малый В. О., 58, Кориков Н. И.
Малый В. О., 59, Наумов А. И.
Малый В. О., 59, Ташинский С. Ф.
Малый В. О., 62, Полосухин И. М.
Ул. Марата (б. Николаевская), 37, Шестов Н. Е.
Ул. Марата (б. Николаевская), 68, Шульман М. Г.
Ул. Марата (б. Николаевская), 70, т. 553-08, Петр. Отд. Акц. Общ.
Ул. Марата (б. Николаевская), 70-а, Шерман А. Г.
Мариновская, 12, Тейроза А. И.
Международный (б. Забалканск.), 72, Липатова М.
Международный (б. Забалканск.), 74, Ванин Ф. Д.
Нов. дер., Московская, 117, Серебряков И. Г.
Моховая, 27, Вершинин А. С.
Нижегородская, 19, Кузнецова Т.
Николаевский пер., 3, Тарасов С. Т.
Н.-Сивковская, 10, Сталфель А. П.
Н.-Сивковская, 16, Черкасов С. Р.
Н.-Сивковская, 16, Шляков И. К.
Н.-Сивковская, 25, Гуляев А. Г.
Н.-Сивковская, 25, Гуляева А. В.
Новопроложенная, 10, Белоусов К. М.
Обводн. кан., 14, Беляев К. М.
Обводн. кан., 30, Костин П. И.
Обводный кан., 54, Хаинсон И. Б.
Обводн. кан., 78, Власов И. А.
Обводн. кан., 86, Амелькин И. В.
Обводн. кан., 86, Сторожев П. С.
Обводн. кан., 86, Уткин К. П.
Обводн. кан., 118, Кедо П. С.
Обводн. кан., 153, Захаров И. П.
Обводн. кан., 163, Хайнсон В. Я.
Обводн. кан., 171, Хайнсон Р. Ю.
Огородная, 3, Викулова Е. М.
Огородная, 3, Малеев П. М.
Гавань, Опочинина, 13, Федотов М. А.
Гавань, Опочинина, 67, Алексеев И. А.
Гавань, Остроумова, 17, Карташев Л. К.
Гавань, Остроумова, 19, Комляков Ф. С.
Ул. Пет. Лаврова, 32, Смоляков П. Г.
М. О., Петровский, 3, Павловский С. И.
Подрезова, 27, Степанова Т. С.
Подрезова, 27, Тихонов И. Т.
Б. Под'яческая, 7, Хаинсон Б. М.

Матвеевская (б. Покровская), 8, Чембор И. П.
Полтавская, 14, Ефимов Е. И.
Полюстровский, 19, Стеклянников Г. В.
Ул. Коммуны (б. Пороховское шоссе), 8, Дементьев.
М. О., М. Пороховская, 15, Мишеев Н. И.
Б. О., Пороховская, 16, Ларин М. Е.
Б. О., Пороховская, 28, Федоров Я. Ф.
М. Посадская, 20, Покровский И. И.
Предтеченская, 8, Рудов С. И.
Предтеченская, 27, Ефанов И. А.
Предтеченская, 27, Кузнецов И. Г.
Предтеченская, 33, Степанов И. С.
Предтеченская, 43, Шимолюнас А. К.
Предтеченская, 53, Адахов Н. С.
Предтеченская, 53, Елисеев И. И.
Предтеченская, 62, Григорьев И. Г.
Прилукская, 11-а, Синицын И. Д.
Прилукская, 11, Скорин Ф. А.
Пр. Прол. Победы (б. Большой В. О.), 69, Готте А. К.
Пряжка, 64, Нестеров С. И.
Б. Пушкарская, 44, Грачев С. И.
Раз'езжая, 44, Гафуров М.
Раз'езжая, 44, Дикова, Е. И.
Раз'езжая 44, Диков И. П.
Раз'езжая, 44, Медков В. П.
Раз'езжая, 44, Медкова Е. А.
Раз'езжая, 44, Медкова Л. В.
Раз'езжая, 44, Морозова М. И.
Раз'езжая, 44, Сурикова, М. И.
Раз'езжая, 44, Суриков А. С.
Раз'езжая, 47, Сурикова Е. Т.
Б. Разночинная, 14, Гущин В. Ф.
Б. Разночинная, 22, Тимошин С. Н.
Гражданка, Ростовская, 15, Осипов М. П.
Рыбинская, 5, Пильникова М. Я.
Рыбинская, 5, Филиппов В. А.
Рыбинская, 5, Филиппова К. В.
Рыбинская, 13, Серова К. С.
Рыбинская, 13, Серов Я. С.
С'ездовская (б. Кадетская лин.), 27, Курочкин В. П.
С'езжинская, 21, Степанова Н. В.
С'езжинская, 21, Филиппова В. И.
Сенная пл., 4, Терентьев И. Т.
Симбирская, 5, Данилович Б. И.
Слободская, 5, Иванова Е. И.
Слободская, 5, Сосулин Н. Д.
Слободская, 6, Коньков П. В.
Слободская, 8, Одноколкин И. М.
Слободская, 10, Кронштатов К. П.
Слободская, 10, Кронштатов С. С.
Смоленский пер., 26, Шикунов И. С.
Советская 1 (б. 1 Рождественская), 12, Зотов Л. И.
Советская 3 (б. 3 Рождественск.), 32, Арчанов С. В.
Советская 5 (б. 5 Рождественск.), 29, Иванов Н. И.
Советская 6 (б. 6 Рождественск.), 32, Молчанов И. Ф.
Советская 6 (б. 6 Рождественск.), 32, т. 530-82, Щевьев И. Г.
Советская 8 (б. 8 Рождественск.), 39, Имин.
Советская 8 (б. 8 Рождественск.), 39, Воронин С. И.
Советская 10 (б. 10 Рождеств.), 25, Камин В. В.
Советская 10 (б. 10 Рождеств.), 25, Камин П. А.
Социалистическая (б. Ивановская), 17, Ременов Т. Ф.
Волк. дер., Средняя, 3, Каргин В. Ф.
Волк. дер., Средняя, 3, Каргина Н. И.
Волк. дер., Средняя, 3, Каргин Ф. Ф.
Средний, Полюстрово, 21, Панов С. М.
Средний, Полюстрово, 42, Зайцев А. К.
Ул. Стачек (б. Петергофское шоссе), 6, Сергеев Е. С.
Стремянная, 3, Максимова А. И.
Стремянная, 3, Максимов И. Е.
Сытнинская, 3, Меделяк Я. М.
Тамбовская, 26, Богомазова А. М.
Тамбовская, 32, Григорьева М. Е.
Тамбовская, 33, Пруссаков И. И.
Тамбовская, 50, Федоров И. Ф.
Тамбовская, 58, Ларионова Е. Т.
Тамбовская, 58, Финк Ф. Х.
Тамбовская, 58, Цванг А. П.
Тамбовская, 67, Булкина А. А.
Тамбовская, 67, Ипатов А. А.
Тамбовская, 67, Ипатова З. И.
Тамбовская, 77, Гришин А. Н.
Тамбовская, 80, Крестин Г. С.
Тамбовская, 83, Голованов С. Ф.
Тамбовская, 83, Голованов Ф. В.
Тамбовская, 83, Крестина Д. И.
Тележная, 25, Фетискин А. Я.
Тепловодский, 23, Стеклянников И. Н.
Тепловодский, 41, Еникеев.
Торг. Порт, 3-й, Митрофанов П. Г.
3 Июля (б. Садовая), 48, Владимиров И. В.
Троицкая, 27, Куприн А. И.
Троицкая, 28, Альперович Л. С.
Троицкая, 44-а, Александров Н. А.
Троицкая, с. Александровское, 114-а, Александров.
Урюпин, 19, Шутюркин П. Н.
Урюпин, 19, Терехов И. Д.
Ушаковская, 16, Животнев И. Е.
Ушаковская, 11, Животнев А. М.
Фарфоровская колония, 8, Рейн Ф. А.
Херсонская, 4-а, Лебедева Н. Н.
Херсонская, 4-б, Комов С. З.
Херсонская, 10, Кудалова М. М.
Херсонская, 10, Умельницкий Л. И.
Херсонская, 20, Козлова А. И.
Херсонская, 39, Винокуров П. Г.
Чугунная, 40, Сенчаков П. И.
Чугунная, 54, Прокофьев Н. Т.
Шкапина (б. Везенбергская), 39, Лебедев А. Е.
Удельная, ул. Энгельса, 116, Воробиков И. К.

Издательство (см. «Печать»).

Изоляционные принадлежности.

Пробково-изоляционн. зав. им. т. Молотова — Лиговская, 272, т. 569-44, «Центробизоль».
Ф-ка азбестов. и изоляционных изделий — Цветочная, 26, т. 530-94, «Петрокровлетрест».

Иконы.

Торг. иконами — Александровский р., 87, Подшивалова П. Г.
Торг. иконами — Н.-Александровск. р., 111, Иванов Г. И.
Торг. иконами — Пр. с. Володарского (б. Шлиссельбургский), 58, Логинова П. Н.
Маг. икон — Пр. 25 Окт., 29, Большаков Д. С.
Торг. иконами — Пр. 25 Окт., 31, Большаков Д. С.
Торг. иконами — Международный (б. Забалканский), 15, Ишутин В. С.

Импорт-Экспорт (см. «Экспорт-Импорт»).

Инструменты.

Зав. им. Энгельса — ул. Энгельса, 21, 23, 25, т. 534-71, Машино-Строительн. Трест.

К

Кабель.

Гос. Кабельн. зав. «Севкабель»—лин. Кожевенная, В. О., 40, т.т. 129-57, 159-48, 541-14, Элмаштрест.

Камень.

Каменно-обработ. произв. и ремонт.-строит. работы — В. О., 17 л., 60, Кустарно-Трудовая артель «Мрамор-Гранит».

Канализация.

Гос. зав. канализац. издел. Г. К. Р. «Баррикада» — В. О., Косая л., 22, т. 164-59, Произв. часть Петр. Укр. района.
Канализац. зав. «Оборона» — Петровский о-в, Петровская коса, 3-6, т. 565-99, Мюллер Г. Э., Петерсон В.
Пр-во канализ. раб. — Пр. Юн. Пролетария (б. Ст.-Петергофский), 28, Клейм И. К.

Канаты и веревки (см. «Веревки и рогожи»).

АЛЕКСАНДР КРОШКИН.
Международный пр. (б. Забалканский), д. 2.
Телефон 583-55.
КАНАТЫ пеньк., смольные и бельные.

Канцелярск. принадл.

Александр. р., 47, Жураковская Ф. В.
Ул. пис. Белинского (б. Симеоновская), 9, Зарх Ф. Х.
Пр. Володарск. (б. Литейный), 11, Ложкин А. М.
Пр. Володарск. (б. Лит.), 21, Тамбовский К. М.
Пр. Володарск. (б. Лит.), 25, Розанова Е. К.
Пр. Володарск. (б. Лит.), 25, Т-во Греймер Н. и К-о.
Пр. Володарск. (б. Лит.), 36, Галкина З. Ш.
Пр. Володарск. (б. Лит.), 51, Иоффе Ф. С.
Пр. Володарск. (б. Литейн.), 53-а, т. 587-81, «Кооперация».
Пр. Володарск. (б. Лит.), 59, Зив Д. Л.
Ул. Восстания (б. Знаменская), 32, Бернин Г. Ю.
Ул. Герцена (б. Морская), 23, Трейлебен В. К.
Гост. дв., Банковск. л., 10, Лапшин Ф. И.
Гост. дв., Банковск. л., 23, Т-во Сапожниковы и Кудрявцевы.
Пр. 25 Окт., 4, т. 544-76, Воен. Топогр. Штаба Р.-К. К. А.
Пр. 25 Окт., 15, т. 574-87, Крутых З. И.
Пр. 25 Окт., 32, Флигельман И. И.
Пр. 25 Окт., 40, Савин А. Г., Иванова А. Ф.
Пр. 25 Окт., 48, Пассаж, «Пепо».
Пр. 25 Окт., 57, т. 566-61, Кан Ф.
Пр. 25 Окт., 60, т. 147-98, Абрамсон.

АЛЕКСАНДР КРОШКИН.
Канцелярские и чертежные принадлежн.
УЧЕБНЫЕ ПОСОБИЯ.
Центральное депо пишущих машин.
Пр. 25 Октября, 60. Тел. 147-98.

Пр. 25 Окт., 64, Гец Г. И.
Пр. 25 Окт., 66, т. 589-52, Гос. фабр. «Светоч».
Пр. 25 Окт., 71, т. 562-55, Ханеев П. А.
Пр. 25 Окт., 77, Ойзерман Г. С.
Пр. 25 Окт., 78, Глокман И. М.
Пр. 25 Окт., 90, Каневский А.
Пр. 25 Окт., 97, т. 556-71, Кноринг.
Пр. 25 Окт., 97, Новоселов Ф. Ф.
Пр. 25 Окт., 109, Капралов С. А.
Пр. 25 Окт., 114, «Товбидо».

МАГАЗИН БУМАГИ и КАНЦЕЛЯРСКИХ ПРИНАДЛЕЖНОСТЕЙ
Е. В. КНОРИНГ и К°.
ПЕТРОГРАД, пр. 25 Окт., 97. Телеф. 556-71.
Большой выбор разн. сортов бумаги писчей, оберточной, а также ученических и канцелярских принадлежностей и конторских книг.
Принимается поставка для всех учреждений.

Пр. 25 Окт., 124, Цейтлин А. М.
Ул. Декабристов (б. Офицерская), 26, Липатова Е. М.
Загородный, 42, Кооп. Печатников.
Казанская, 5, П. Г. Отд. Нар. Обр.
Пр. К. Либкнехта (б. Большой пр. П. С.), 28, Гинзбург А. Г.
Пр. К. Либкнехта (б. Больш.), 41, Гинзбург А. Я.
Пр. К. Либкнехта (б. Больш.), 42, Гинзбург М. Г.
Коломенская, 35, Мохов Ф. Н.
Комиссаровская (б. Гороховая), 34, т. 558-14, Прав. Кооп. Печатн.
Комиссаровская (б. Горох.), 45, Дмитриева А. В.
Комиссаровская (б. Горох.), 45, Липкин А. А.
Комиссаровская (б. Гороховая), 45, т. 543-62, «Центробумтрест».
Комиссаровская (б. Горох.), 51, Доншин Н. С.
Комиссаровская (б. Горох.), 57, Пташкин И. Б.
1-я Красноармейск. (б. 1 Рота), 2, Владер Э. П.
6-я Красноармейск. (б. 6 Рота), 9, Кооп. Печатников.
Ул. Красн. Зорь (б. Каменноостр.), 16, Бажанов А. А.
Пр. Кр. Командиров (б. Измайл.), 16, Гальман М. Н.
Пр. Майорова (б. Вознесенский), 13, Фалак Ю. Г.
Манежный пер., 8, Вульфсон Г. Э.
Международный (б. Забалк.), 1, Айзерман Б. С.
Международный (б. Забалк.), 42, Гельфон С. С.
Международный (б. Забалк.), 42, Пайкин И. З.
Международный (б. Забалк.), 371, Озолин Г. Э.
В. О., л. проф. Менделеева, (б. Университетск. л.), 19, Крюков В. Е.
Ул. Мира (б. Ружейная), 5, Кузьмин С. П.
Нижегородская, 5, Савина А. С.
Сенной р., 97, Гельман К. Н.
Пр. с. Смоленского, 77, «Губоно».
Советский, 11, Кооп. Печатников.
3 Июля (б. Садовая), 18, Трофимов М. И., Громов.
3 Июля (б. Садовая), 25, Вагенгейм П. М.
3 Июля (б. Садовая), 34, Кооп. Печатников.
3 Июля (б. Садовая), 35, т. 567-07, Лапидусзон И. П.
3 Июля (б. Садовая), 44, Шрейберг А. С.
3 Июля (б. Садовая), 47, Кооп. Печатников.
3 Июля (б. Садовая), 84, Павлухин Д. Д.
Чернышев пер., 11, Журавковская Э. П.
Чернышев пер., 12, Стекольников Б. С.

Карбид.

Кислор. Карбид. Ацетил. зав. — Дер. Волынкина, Б. Грязн. Остр., т. 179-46, Севзапромбюро.

Картины (см. «Художество»).

Картон (см. также «Толь»).

Трударт. «Картонаж» — Пр. 25 Окт., 108, Зуцин М. П.
Картонажн. ф-ка (б. Кене) — Кронверкский, 5, Инст. Соц.-Индивид. Воспитания.
Продажа картона — Ул. Пролеткульта (б. Екатерининская), 6, т. 568-29, «Черепгубторг».
Гос. Картонно-толев. ф-ка «Картонтоль»—Пр. с. Смоленского, 44, т. 579-11, Петрокровлетрест.
Картонажно-коробочн. маст. Миняевой — 1 Советская (б. Рождественская), Миняева.
Картонажн. маст. — Социалистическая (б. Ивановская), 1, Ольшевская В. Д.

Картузы.

Картузн. маст. — Детскосельский (б. М. Царскосельский), 36, Тимонов И. В.
Клейка картузов — Троицкая, 29, Самойлов Д. Р.

Карты (игральные).

Карточная ф-ка — с. Александровское, пр. Володарского, 10, т. 567-10, Наркомфин.
Игральн. карты — Гостин. дв., 44, т. 143-19, Орлов В. Ю.
Игральн. карты — Пр. 25 Окт., 29, т.т. 170-33, 549-73, Гос. карточн. монополия.
Игральн. карты — пр. 25 Окт., 108, т. 168-45, Орлов В. Ю.
Игральн. карты — Казанская, 5, т. 549-72, Гос. карт. монополия.
Карточн. маст. — Казначейская, 8, Круме П. П.
Торг. карт. — Лиговка, 10, Ермевин И. И.

Карты (топографические).

Маг. военн. топограф. издел. и карт — Пр. 25 Окт., 2, Северн. отд. корпуса топографов.
Гос. картограф. зав. «Глобус» — Пряжка, 5, т. 541-44.

Кафе (см. также — «Булочные» и «Кондитерские»).

Апраксин пер., 11, Беляков М. Я.
Ул. пис. Белинского (б. Симеоновская), 5, Т-во «Хлебопечение».
Боровая, 26, Машкина О. Х.
Пр. Володарского (б. Литейный), 9, Промзаг. Экосо П. У. П. О.
Пр. Володарск. (б. Лит.), 32, Абузар Г. Б.
Пр. Володарск. (б. Лит.), 34, т. 588-08, Агаев А. И.
Пр. Володарск. (б. Лит.), 54, Закчейн Я. Е., Вяземский С. А.
Ул. Герцена (б. Морская), 9, ПЕПО, «Красный Пекарь».
Ул. Герцена (б. Морская), 27, Волла Э. В.
Горсткина, 4-а, Трудовая арт. «Профессионал».
Пр. 25 Окт., 11, Крыжевская С. М.
Пр. 25 Окт., 18, т. 129-81, Томчин В. Ю.
Пр. 25 Окт., 40, т. 140-25, Т-во Московск. Хлебопечение.
Пр. 25 Окт., 44, Иванов В. С.
Пр. 25 Окт., 48, Пассаж, ПЕПО.
Пр. 25 Окт., 96, Иванов П. А.
Пр. 25 Окт., 106, ПЕПО.
Пр. 25 Окт., 114, Т-во «Хлебопечение».
Пр. 25 Окт., 136, Хлебозавод.
Пр. 25 Окт., 140, т. 547-19, Отд. Общ. Пит. ПЕПО.
Демидов пер., 16, Попходзе С. М.
Загородный, 1, Терпугов Н. И.
Загородный, 9, т. 580-87, Бекасов М.Т.
Загородный, 18, Т-во «Хлебопечение».
Загородный, 20, Креф И. И.
Загородный, 41, Пищевой трест С. З. О.
Зеленина Б., 16, Пищетрест.
Каляева (б. Захарьевская), 25, т. 531-63, Иванов К. И.
Пр. К. Либкнехта (б. Больш. пр. П. С.), 27, Лор П. В.
Пр. К. Либкнехта (б. Больш. пр. П. С.), 31, Чекулаева П. М.
Пр. К. Либкнехта (б. Больш. пр. П. С.), 61, Лор-Энгельгард С. В.
Пр. К. Либкнехта (б. Большой П. С.), 62, Базлев В. А.
Комиссаровская (б. Горох.), 36, ПЕПО, хлебозав. «Кр. Пекарь».
Комиссаровская (б. Горох.), 59, т. 152-66, Пищетрест.
2 Красноармейск. (б. 2 Рота), 2, Лор.
Ул. Красн. Зорь (б. Каменноостр.), Исполком.
Пр. Красн. Командиров (б. Измайл.), 21, ПЕПО, «Кр. Пекарь».
Лиговка, 105, т. 547-79, Федоров Г. Ф.
Лиговка, 108, Палоразова А. Т.
Лиговка, 138, Крузе А. Д.
В. О., 1 л., 44, Андриянов В. И.
В. О., 5 л., 6, Афанасьева А. А.
В. О., 6 л., 3, Шишов И. И.
В. О., 6 л., 3, Мельников И. М.
В. О., 7 л., 8, «Опвуз».
В. О., 7 л., 24, Никонов Ф. П.
В. О., 7 л., 26, Кузнецов Ф. И.
Пр. Майорова (б. Вознесенский пр.), 19, Иерет И.
Пр. Майорова (б. Вознес. пр.), 37, Агулянский М. И.
Пр. Майорова (б. Вознес. пр.), 55, Кооп. Союза Раб. «Нарпит».
Пр. Майорова (б. Вознес. пр.), 55, Кооп. Союза Раб. «Нарпит».
Пр. Маклина (б. Английский пр.), 39, т. 571-71, Яникурис Н. Г.
Пр. Маклина (б. Англ. пр.), 40, «ПЕПО», «Красн. Пекарь».
Международный пр. (б. Забалк. пр.), 20, «Пепо», «Красный Пекарь».
Международный пр. (б. Забалк. пр.), 27, Иванов В. П.
Международный пр. (б. Забалк. пр.), 126, Александров Р. А.
Пр. Нахимсона (б. Владимирск. пр.), 5, Иванов В. С.
Пр. Нахимсона (б. Владим. пр.), 16, Иванов.
Пр. Нахимсона (б. Владим. пр.), 16, Миньковская Х. А.
Пр. Нахимсона (б. Владим. пр.), 19, Миньковская Х. А.
Нижегородская, 23-б, Пепо.
Ул. декабр. Пестеля (б. Пантелеймоновская), 14, Лор Р. А., Михайлова С. Г.
Ул. декабр. Пестеля (б. Пантелеймоновская), 25, Т-во «Хлебопечение».
Ул. рабоч. Петра Алексеева (б. Спасский пер.), 6, Савинова Л. Н., Егорова.
Подольская, 1, Брук И. Б.
Б. Охта, Б. Пороховская, 28, Отд. Общ. Пит. Пепо.
Пушкинская, 1, Калагин И. Е.
Пушкинская, 4, Ветухина М. Ф.
Пушкинская, 4, т. 561-37, Пищевой Трест.
Пушкинская, 5, Еликова А. П.
Раз'езжая, 21, Пантелеев И. А.
Ракова (б. Итальянская), 10, т. 553-67. «Италия», Левин А. Т.
Ракова (б. Итальянская), 10, Левина А. М.

КАФЕ-РЕСТОРАН
„ПАЛЬМА“
И. А. Пантелеев.
Раз'езжая улица, д. 21.
Телефон 555-43.
Ежедневно играет оркестр музыки.
ПИВО разн. фирм ВИНО.
ЗАВТРАКИ, ОБЕДЫ, УЖИНЫ.

Ракова (б. Итальянская), 10, Левин А. Т.

Сенная пл., 3, «Ярославль», Апполлонский П. А.

2 Советская (б. 2 Рождеств.), 27, 1-я артель Грузчиков.

Советский пр. (б. Суворовский пр.), 15, Т-во «Хлебопечение».

Советский (б. Сувор.), 24, Зальман Я. А.

Советский (б. Сувор.), 26, Верпарович А. К.

Средний В. О., 34, Лор и Энгельгард Ф.

Стремянная, 1, Пищев. трест. Сев.-Зап. Пром.

Толмачева (б. Караванная), 3, т. 188-31, Доскова С. Е.

3 Июля (б. Садовая), 33, Т. П. О. Сев.-Зап. ж. д.

3 Июля (б. Садовая), 47, Пищевой трест.

3 Июля (б. Садовая), 59, т. 541-48, Пепо.

3 Июля (б. Садовая), 73, Зенькович Д. М.

3 Июля (б. Садовая), 74, Пищевой трест.

Троицкая, 27, Пепо «Красный пекарь».

Шкапина (б. Везенбергская), 2, Общ. Питан. «Пепо».

Ямская, 16, Быков С. Ф.

Квас (см. также **«Минеральные воды»**).

Квасное завед. — Ланское шоссе, 10, Чугунов И. М.

Квас и эссенц. — Лиговская, 38, Чиркова К. В.

Квасн. завед. — 8 л., В. О., 11, Кутузов А. В.

Квасн. завед. — Ул. Марата (б. Николаевская), 31, т. 180-37, Канцлер А. Я.

Мастерск. квас. — Херсонская, 5, Сойгеф П. И.

Керосин (см. также **«Нефтепродукты»**).

Продажа керосина — Боровая, 18, т. 166-23, «Петронефтеторг».

Торг. керос. — Пр. Володарск. (б. Литейный), 9, т. 167-89, «Петронефтеторг».

Торг. керос. и мыл. — Пр. Володарск. (б. Литейн.), 32, Карповский М.

Торг. керос. — Пр. 25 Окт., 23, Мачигина А. Н.

Торг. керос. — Пр. 25 Окт., 166, Рубин М. О.

Торг. керос. — Демидов пер., 16, Щеников В. К.

Торг. керос. — Екатерингофский пр., Айзенштадт М. Б.

Торг. керос. — Жуковская, 10, Упатова М. А.

Торг. керос. — Б. Зеленина, 14, т. 165-64, «Петронефтеторг».

Торг. керос. и хоз. прин. — Загородный, 32, Рутман А. Я.

Торг. керос. — Казанская, 45, Приказчиков А. В.

Торг. керос. и москат. тов. — Пр. К. Либкнехта (б. Большой пр., П. С.), 18, Степанов А. С.

Торг. керос. и свеч. — Пр. К. Либкнехта (б. Большой пр., П. С.), 60, Гинделевич Л. М.

Торг. керос. и москат. тов. — Кирочная, 19, Богданов С. А.

Маг. керосина — Клинский, 23, Князев Я. К.

Торг. керос. и свеч. — Комиссаровская (б. Гороховая), 25, Копыловский, В. Ф.

Торг. керос. — Ул. Красных Зорь (б. Каменноостр. пр.), 18, т. 166-32, «Петронефтеторг».

Торг. керос. — Ул. Красных Зорь (б. Каменоостр.), 50, т. 166-28, «Петронефтеторг».

Торг. керос. — Пр. Кр. Командиров (б. Измайловский пр.), 16, т. 166-22, «Петронефтеторг».

Керосинов. скл. — Лермонтовский, 18, т. 166-27, «Петронефтеторг».

Торг. керос. — Лиговская, 109, Кондратьев Ф. И.

Торг. керос. — Лиговская, 157, т. 167-91, «Петронефтеторг».

Торг. керос. — 5 л., В. О., 14, Лозовский Г. М.

Торг. керос. — Пр. Маклина (б. Английский), 50, Нархович А. Я.

Торг. керос. — Ул. Марата (б. Николаевская), 26, Радовильский.

Торг. керос. — Ул. Марата (б. Николаевск.), 26, Антимонин Г. Ю.

Керос. лавка — Ул. Марата (б. Николаевск.), 26, Фунт Б. А.

Керос.-маскат. лавка — Международный б. Забалк. пр.), 2, т. 577-26, Томчинский Н. И., и Цирлин Е. С.

Москат. и керос. торг. — Международный (б. Забалк. пр.), 39, Айзлитат.

Торг. керос. — Международный (б. Забалканск. пр.), 126, т. 165-63, «Петронефтеторг».

Торг. керос. — Б. Московская, 1, Фунт Б. А.

Торг. керос. — Б. Московская, 1, Антизмонт Г. Ю.

Торг. керос., бенз. и мылом — Моховая, 43, Дединский С. И.

Торг. керос. — Мучной пер., 3, т. 165-69, «Петронефтеторг».

Керос. лавка — Надеждинская, 1, Сел. хоз. кооп. Т-во «Агрикультура».

Торг. керос. — Надеждинская, 1, Помзаго.

Торг. нефтепродукт. — Пр. Нахимсона 13, т. 575-49, «Метеор».

Торг. керос. — Ул. Некрасова (б. Бассейная), 40. Мильнер М. Д.

Торг. керос. — Ул. Некрасова (б. Бассейная). 40, Мильнер Ф. М.

Торг. керос. — Ул. Некрасова (б. Бассейная), 46, Фунт Б. А.

Керос. лавка — Ул. Некрасова (б. Бассейная), 46, Антимони Г. Ю.

Керос. и свечн. торг. — Нижегородская, 17, Королева Т. В.

Торг. керос. и мылом. — Пороховская, 2, Нейман Ш. Б.

Торг. керос. и мылом. — Б. Пороховская, 11, Токарев К. В.

Торг. керос. — Пушкинская, 2, Свердлов Я. А.

Торг. керос. — Раз'езжая, 41, Ломов В. М.

Торг. керос. — Серпуховская, 16, Князев Я. К.

Торг. керос. — Пр. с. Смоленского, 69, т. 165-63, «Петронефтеторг».

Торг. керос. — 4 Советская (б. 4 Рождественская), 10, т. 165-68, «Петронефтеторг».

Маг. керос. — 8 Советская (б. 8 Рождеств.), 21, Туревич В.

Торг. керос. и мыл. — Советский (б. Суворовский), 24, Шайщц С. А.

Торг. керос. — М. Спасская, Лесной, 25, т. 573-75, «Петронефтеторг».

Торг. керос. — Средний, В. О., 25, т. 165-67, «Петронефтеторг».

Торг. керос. — Столярный пер., 7, Гершт С. М.

Торг. керос. — Таиров пер., 1, «Петронефтеторг».

Торг. керос. — Тимофеевская, 20, т. 165-61, «Петронефтеторг».

Торг. керос. и мылом. — 3 Июля (б. Садовая), 15, Тапц С. А.

Торг. керос. — 3 Июля (б. Садовая), 35, Ионов Н. А.

Торг. керос. — 3 Июля (б. Садовая), 82, Абрамович Л. Я.

Торг. керос. — Финский пер., 5, Об'единен. кооп. Медиц. и Арт. Акад.

Торг. керос. — Фонтанка, 92, Лебедев М. В.

Торг. керос. — Фонтанка, 129, т. 529-67, Ковпарт Е. А.

Торг. керос. — Черная речка, 51, т. 165-62, «Петронефтеторг».

Торг. керос. и мылом. — Пр. Юн. Пролетария (б. Ст.-Петергофский), 23, Корин Н.

Торг. керос. — Пр. Юн. Пролетарич (б. Ст.-Петерг.), 52, «Петронефтеторг».

Кинематографы.

(См. **«Театры и Зрелища»**).

Кинематографические принадлежности.

Прокатн. Кинематогр. К-ра — Пр. 25 Окт., 65, т. 535-00, Петр. отд. Госкино.

Скл. фото-кино — Пр. 25 Октября, 80, т. 576-06, Севзапкино.

Прокатн. кинематогр. конт. — Пр. 25 Окт., 100, т. 562-58, «Кино-Север», Исполк. Центр. района.

Кино и культотд. — 3 Июля (б. Садовая), 25.

Монтажн. маст. и склад фильм — Ул. комп. Чайковского (б. Сергиевская), 32, «Севзапкино».

Киоты (см. **«Иконы»**).

Кирпич.

Огнеупорн. кирпич — Гончарная, 2, Хлапов В. А.

Огнеупорн. кирпич — Тучкова наб., 2-б, Правл. Петр. Гос. Кирпичн. Треста.

Огнеупорн. кирпич — с. Усть-Ижора, Междугородн. т. Усть-Ижора № 22, Зав. № 3/4 «Красный Кирпичник», Петрокирпичтрест.

Огнеупорн. кирпич — с. Усть-Ижора, междугородн. т. Усть-Ижора, № 20, Зав. № 5/8 им. тов. Свердлова, Петрокирпичтрест.

Огнеупорн. кирпич — Усть-Тосно, Петроградск. у., Петрокирпичтрест.

Кислород.

Кислород.-карбид.-ацетилен.-хим. зав. — дер. Волынкина, Б. Грязн. Остр., 1, т. 179-46, Севзаппромбюро.

Пр-ство кислорода — Железнодорожная, 79, т. 147-75, зав. «Нефтегаз».

Завод сжатых газов
Б. ЭЛЬКАН и Ко
Зимин пер., № 4. Телеф. 563-95.
Кислород, карбид.

Продажа кислорода — Троицкая, 23, зав. «Нефтегаз».

Кишки.

Спецконтора по заг. и экспорту кишек — Пр. 25 Окт., 7, т. 578-35, С.-З. Госторг.

Кишечн. маст. — Международный (б. Забалканский пр.), 67, Упр. «Наркомпрода».

Кишечн. торговля — Ул. Пет. Алексеева (б. Спасский пер.), 2, Цимбалюк Е. М.

Кишечн. торговля — Ул. Пет. Алексеева (б. Спасский пер.), 6, Ленин Я. Н.

Кишечн. торговля — Ул. Пет. Алексеева (б. Спасский пер.), 10, Новосельский Л. Е.

Торг. кишками — Ул. Пет. Алексеева (б. Спасский пер.), 12, т. 541-23, Хуторовский Е. Л.

Базо-склад—Смоленская, 11, т. 557-42, Райкишпрод.

Кишки «Утильсырье» — 3 Июля (б. Садовая), 12, т. 586-48, Экспортн. Паевое Т-во.

Клеенка.

Клееночн. маст. — Цветочная, 15, Бр. Холины.

1-я Гос. Клееночн. и Гранитолевая ф-ка — Цветочная, 27, т. 581-31, Промбюро.

Клей.

Произв-во столярн. клея — р. Екатерингофка, 29, т. 532-37, Петр. Костеобработ. Об'ед. Химич. зав.

Маст. варки клея — Пр. Тентелевка, зав. Новиков М. В.

Клубы.

Клуб «Европа» — пр. 25 Окт., д. Европейской гостин., т. 592-19, Бюро Доходн. Предпр.

Клуб-Лото «72» — пр. 25 Окт., 72, т. 535-71 — Бюро Доходн. Предпр.

Клуб-Лото «Маяк» — пр. К. Либкнехта (б. Большой П. С.), 31, т. 185-14 — Бюро Доходн. Предпр.

Клуб-Лото «Элит» — ул. Красных Зорь (б. Каменноостровский), 39-б, т. 541-19 — Бюро Доходн. Предпр.

Клуб — пр. Нахимсона (б. Владимирский), 12, т.т. 155-68 и 556-70 — Бюро Доходн. Предпр.

Клуб-Лото «Летучая Мышь» — ул. 3 Июля (б. Садовая), 38, т. 184-01 — Бюро Доходн. Предпр.

Клуб «Казино» — Фонтанка, 48, т.т. 145-97 и 586-94 — Бюро Доходн. Предпр.

Ключи.

(См. «Механическ. зав. и Мастерск.»).

Ковры (см. также «Мебель»).

Маг. ковров и меб. мат. — Апраксин дв., 14, Пепо.

Маг. ковров — Пр. 25 Окт., 48, Пассаж, Пепо.

Торг. ковр. и шелк. пл. — Пр. 25 Окт., 54, Сев.-Зап. Обл. Конт. Мосторга.

Маг. ковров — ул. Жуковского, 2, Закгейм Я. Е.

Персидск. маг. и маст. ковр. — Пр. Нахимсона (б. Владимирский пр.), 13, т. 170-82, Кафаров А. А.

Книги.

(См. также «Книгоиздательство» в отд. «Печать»).

КНИГОИЗДАТЕЛЬСТВО
„СОТРУДНИК ПРОСВЕЩЕНИЯ"
А. А. Гульбищев.
КНИГИ ПО ВСЕМ ОТРАСЛЯМ ЗНАНИЯ.
УЧЕБНИКИ. Изящная литература.
МАГАЗИН, КОНТОРА и СКЛАД.
Проспект Володарского (б. Литейный), 64.

Книжн. торг. — Гл. Адмиралтейство, т. 181-72, Книжн. скл. Морск. Комиссариата.

Книжн. торг. — Н.-Александровский р., 34, Ратейпер Д.

Книжн. торг. — Н.-Александровский р., 46, Степанов А. С.

Книжн. шкаф — Н.-Александровск. р., 153, Климонов А. А.

Книжн. киоск—Балтийск. Судостроит. зав.

Книжн. торг. — Ул. пис. Белинского (б. Симеоновская), 9, Шварц Э. И.

Книжн. маг. — Ул. пис. Белинского (б. Симеон.), 13, Петрогр. Экскурсион. Институт.

КНИЖНЫЙ МАГАЗИН
ПЕТРОГРАД. ЭКСКУРСИОННОГО ИНСТИТУТА.
Пр. Володарского (б. Литейный), 47/13.
Имеет постоянный большой подбор книг по всем отраслям знаний, науки и литературы. Принимает заказы на пополнение и составление всякого рода библиотек. Покупает по высоким ценам научные книги и худож. изд.

Книжн. скл. — Пр. Володарского (б. Литейный), 21, Книгоиздат. «Колос».

Книжн. торг. — Пр. Володарского (б. Лит.), 25, Москвитин В. Н.

Книжн. торг. — Пр. Володарского (б. Лит.). 27, Кооп. издат. Т-во авторов «Пум».

Книжн. торг. — Пр. Володарского (б. Лит.), 30, Базлов И. И.

Книжн. торг. — Пр. Володарского (б. Лит.), 31, Сладков С. И.

Книжн. маг. — Пр. Володарского (б. Лит.), 32, Научное Книгоиздательство.

Книжн. маг. — Пр. Володарского (б. Лит.), 34, Академическ. книжн. склад С. С. Баранов и К-о.

Книжн. маг. — Пр. Володарского (б. Лит.), 35, Областсельсклад.

Книжн. маг. — Пр. Володарского (б. Лит.), 35, Абрамов В. И.

Книжн. маг. — Пр. Володарского (б. Лит.), 36, Научно-химико-технич. изобрет. при В. С. Н. Х.

НАУЧНОЕ ХИМИКО-ТЕХНИЧЕСКОЕ ИЗДАТЕЛЬСТВО НАУЧНО-ТЕХНИЧЕСКОГО ОТДЕЛА ВСНХ.
Колокольная, 2, кв. 7, тел. 143-20.
Книжный магазин по пр. Володарского (б. Литейный пр.), № 36.
Там же представительство Бюро Иностранной Науки и Техники в Берлине.

Книжн. маг. — Пр. Володарского (б. Лит.), 36, Урядов Д. И.

Книжн. маг. — Пр. Володарского (б. Лит.), 38, Книгоиздат. «Медицина».

Книжн. маг. — Пр. Володарского (б. Лит.), 38, Данилечев В. Е.

Книжн. маг. — Пр. Володарского (б. Лит.), 40, Книгоиздат. «Академия».

Книжн. маг. — Пр. Володарского (б. Лит.), 43, Харитонов Г. Н.

Книжн. маг. — Пр. Володарского (б. Лит.), 44, т. 161-03, Издательск. Отд. Н. К. Ю.

Книжн. маг. — Пр. Володарского (б. Лит.), 45, Лацко А. И.

Книжн. маг. — Пр. Володарского (б. Лит.), 46, Косцов И. Ф.

Книжн. маг. — Пр. Володарского (б. Лит.), 49, Гомулин Н. И.

Книжн. маг. — Пр. Володарского (б. Лит.), 51, Гессен А. И.

Книжн. маг. — Пр. Володарского (б. Литейный), 51, т. 561-46, Изд-во «Петроград».

Книжн. маг. — Пр. Володарского (б. Лит.), 51, Культотд. Губпрофсовет.

Книжн. маг. — Пр. Володарского (б. Лит.), 53, т. 571-21, Петрогосиздат.

Книжн. маг. — Пр. Володарского (б. Лит.), 53-а, т. 172-02, Акц. О-во «Международная Книга».

Книжн. маг. — Пр. Володарского (б. Лит.), 53-а, Петр. Отд. книжн. скл. лит. издат. Ц. К. С.-З. ж. д.

Книжн. маг. — Пр. Володарского (б. Лит.), 53-а, Сев.-Зап. Обл. Кооп. орг.

Книжн. маг. — Пр. Володарского (б. Лит.), 53-а, Издат. Кооп. Союз «Кооперация».

Книжн. маг. — Пр. Володарского (б. Лит.), 53-а, т. 161-75, Издат. С.-З. Промбюро ВСНХ.

Книжн. маг. — Пр. Володарского (б. Лит.), 53-б, Петр. Отд. Упр. печат. издат. «Новая Москва».

Книжн. маг. — Пр. Володарского (б. Лит.), 55, Бр. Цуккерман.

Книжн. склад — Пр. Володарского (б. Лит.), 56, Редакц. Издат. Отд. Всеросс. Центр-Совета Професс. Союзов.

Книжн. маг. — Пр. Володарского (б. Лит), 56, Правл. Культ.-Просв. Кооп. Т-ва «Начатки Знаний».

Книжн. маг. — Пр. Володарского (б. Лит.), 56, Шилов Ф. Г.

Книжн. маг. — Пр. Володарского (б. Лит.), 57, Госиздат Украины.

ГОСУДАРСТВЕННОЕ
ИЗДАТЕЛЬСТВО УКРАИНЫ
ПЕТРОГРАДСКОЕ ОТДЕЛЕНИЕ.
УПРАВЛЕНИЕ: Пр. Володарск., 28.
Тел. № 578-08.
КНИЖНЫЙ МАГАЗИН:
Просп. Володарского, д. № 57.
ЛИТЕРАТУРА НА РУССКОМ
И УКРАИНСКОМ ЯЗЫКАХ
ПО ВСЕМ ОТРАСЛЯМ ЗНАНИЯ.
Постоянное получение новинок.

Книжн. маг. — Пр. Володарского (б. Литейный), 57, Книжно-Канц. Сектор П. Г. О. Н. О.

Книжн. маг. — Пр. Володарского (б. Лит.), 57, Соломин И. С.

Книжн. маг. — Пр. Володарского (б. Лит.), 57, Ассоциац. Пролетарск. писат. «Космист».

Книжн. маг. — Пр. Володарского (б. Лит.), 59, Котов С. Н.

Книжн. маг. — Пр. Володарского (б. Лит.), 64, Гульбишев А. А.

КНИГОИЗДАТЕЛЬСТВО
„СОТРУДНИК ПРОСВЕЩЕНИЯ"
А. А. Гульбищев.
КНИГИ ПО ВСЕМ ОТРАСЛЯМ ЗНАНИЯ.
УЧЕБНИКИ. Изящная литература.
МАГАЗИН, КОНТОРА и СКЛАД.
Проспект Володарского (б. Литейный), 64.

Книжн. маг. — Пл. Восстания (б. Знаменская пл.), Госиздат.

Книжн. маг. — Ул. Герцена (б. Морская), 14, Напкирт Ф. Ф.

Книжн. маг. — Глазовая, 18, Гольдин А. Л.
Книжн. склад — Кан. пис. Грибоедова (б. Екатер. кан.), 26, Петрогосиздат.
Книжн. маг. — Пр. 25 Окт., 2, Сев. Военн. Топограф. Отд.
Книжн. маг. — Пр. 25 Окт., 4, т. 544-76, Воен. типогр. Штаба Р. К. К. А.
Книжн. маг. — Пр. 25 Окт., 13, т. 571-35, Петрогосиздат.
Книжн. маг. — Пр. 25 Окт., 15, П. О. Книжного скл.
Книжн. маг. — Пр. 25 Окт., 19, т. 149-84, Варшавский Л. О.
Книжн. маг. — Пр. 25 Окт., 20, т. 138-90, Транспечать.
Книжн. маг. — Пр. 25 Окт., 20, Петр. Губ. Отд. Народн. Образ.
Книжн. маг. — Пр. 25 Окт., 24, «Эковуз».
Книжн. маг. — Пр. 25 Окт., 24, Ваганов П. С.
Книжн. маг. — Пр. 25 Окт., 28, т. 132-44, «Петрогосиздат».
Книжн. маг. — Пр. 25 Окт., 29, Упр. Гостеатра.
Книжн. маг. — Пр. 25 Окт. 31, Упр. Гос. Акад. таетров.
Книжн. маг.—Пр. 25 Окт., 34, Польск. Ком. Издат. «Трибуна».
Книжн. маг. — Пр. 25 Окт., 40, «Экономическая жизнь».
Книжн. маг. — Пр. 25 Окт., 47, Книгоиздат. «Книга».
Книжн. маг. — Пр. 25 Окт., 50, Адамсон Н. Г.
Книжн. маг. — Пр. 25 Окт., 52, т. 545-77, «Книжные Новинки», издат. «Прибой».
Книжн. маг. — Пр. 25 Окт., 53, Центр. Т-во кооп. Изд-во.
Книжн. маг. — Пр. 25 Окт., 54, т.т. 172-73, 172-74, Издат. «Нов. деревня».
Книжн. маг. — Пр. 25 Окт., 66, т. 163-11, «Красная Новь».
Книжн. маг. — Пр. 25 Окт., 72, т. 159-28, Губарев П. В.
Книжн. маг. — Пр. 25 Окт., 77, т. 569-02, Писаревский и Гольдин.
Книжн. маг. — Пр. 25 Окт., 77, Гольдин А. Л.
Книжн. маг. — Пр. 25 Окт., 78, Гульбишев А. А.
Книжн. маг. — Пр. 25 Окт., 87, Любич Ф. И.
Книжн. маг. — Пр. 25 Окт., 100, Варшавский Л. О.
Книжн. маг. — Пр. 25 Окт., 100, Вольфсон Л. В.
Книжн. маг. — Пр. 25 Окт., 108, Правл. Культ.-Просв. кооп. Т-ва «Начатки Знаний».
Книжн. маг. — Загородный, 4, т. 169-37, Гос. Техн. Издат.
Книжн. склад—Загородный, 14, Центр. Кооп. Т-во.
Книжн. маг. — Загородный, 27, т 179-51, Инстит. Путей Сообщ.
Книжн. маг. — Загородный, 27, Книгоиздат. «Путь».
Книжн. маг. — Загородный, 76, Соломин И. С.
Книжн. маг. — Казанская, 5, Об'ед. Кооп. Раб. Просвещ.
Книжн. маг. — Казанская, 5, Сладков С. И.
Книжн. маг. — Пр. К. Либкнехта (б. Большой пр. П. С.), «Госиздат».
Книжн. маг. — Пр. К. Либкнехта (б. Больш. пр. П. С.), 13, Глебов П.
Книжн. маг. — Пр. К. Либкнехта (б. Больш. пр. П. С.), 23, Конг-Богдановская А. С.
Книжн. маг. — Пр. К. Либкнехта (б. Больш. пр. П. С.), 35, Книгоиздат. Кооп. Т-во «Новая Россия».
Книжн. маг. — Пр. К. Либкнехта (б. Больш. П. С.), 38, Цветков Н. А.
Книжн. маг. — Пр. К. Либкнехта (б. Больш. П. С.), 45, Федоров Н. И.
Книжн. маг. — Пр. К. Либкнехта (б. Больш. П. С.), 57, Петр. Район. Отд. Нар. Образ.
Книжн. склад—Колокольная, 2, Научн. Хим.-Техн. Издат. В. С. Н. Х.
Книжн. маг. — Комиссаровская (б. Гороховая), 20, Марадудин Ф.
Книжн. маг. — Лиговская, 44, Трансп. Бюро печат.
Книжн. скл. — Линия 4-я В. О., 13, т. 553-96, Петрогосиздат.
Книжн. маг. — Линия 7-я, В. О., 24, Коровкин И. Г.
Книжн. маг. — Линия 8-я, В. О., 35, Урядов А. И.
Книжн. маг. — Пр. Майорова (б. Вознесенский), 28, Журман О.
Книжн. маг. — Международный (б. Забалканский), 28, Соломин.
Книжн. маг. — Международный (б. Забалк.), 30, Отд. Нар. Образ. Моск.-Нарвск. р.
Книжн. маг. — Набережная ул., Нов. дер., 5, Иванов С. Н.
Книжн. склад — Надеждинская, 36, Издат. «Кооперация».
Книжн. маг. — Пр. Нахимсона (б. Владимирский), 3, Айшпур И. А.
Книжн. маг. модн. журн. — Пр. Нахимсона (б. Владим.), 11, т. 569-28, Цветков Х. Т.
Книжн. маг. — Пр. Нахимсона (б. Владим.), 18, Редакц.-Издат. Отд. Высш. Сов. Нар. Хоз.
Книжн. маг. — Некрасова (б. Бассейная), 2, Гос. Техн.-Хим. издат.
Книжн. маг. — Некрасова (б. Басс.), 2, Урядов Д. И.
Книжн. маг. — Некрасова (б. Басс.), 18, Бурцев Г. О.
Книжн. склады — Поварской, 2, «Госиздат».
Книжн. маг. — Пр. с. Смоленского, 77, Петр. Губ. Отд. Нар. Образ.
Книжн. маг. — Советский (б. Суворовский), 5 Малмыго И. Г.
Книжн. маг. — Советский (б. Сувор.), 19, Любич Ф.
Книжн. маг. — В. О., Средний, 26, Ликас М. Ф.
Книжн. маг. — В. О., Средний, 45, Издат. С.-З. Промбюро В. С. Н. Х.
Книжн. маг. — Ул. 3 Июля (б. Садовая), 55, Цауне А. Г.
Книжн. маг. — Пл. Труда (б. Благовещенская пл.), 2, т. 586-21, Книжн. склад Наркомтруда.
Книжн. склад — Пл. Труда (б. Благовещ. пл.), т. 586-21, Издат. Нар. Комисс. Труда.
Книжн. склад — Тучкова наб., 2-б., Книжн. скл. Издат. Сев.-Зап. Промбюро.
Книжн. склад — Фонтанка, 21, «Кредкнижкооп».
Книжн. склад — Фонтанка, 53, Эстонск. издат.

Кожа (см. также «Обувь»).

Торг. кож. — Н.-Александровский р., Б. Пассаж, 11, Баскин Е. М.
Кож. лоскут. — Н.-Александровск. р. 23, Спиридонов В. С.
Торг. кож. тужурк. — Н.-Александр. р., 60, Аминов А. С.
Торг. кож. — Н.-Александр. р., 64, Колчанов Е. В.
Торг. кож. — Н.-Александр. р., 72, Герасимов К. М.
Торг. кож.— Н.-Александр. р., 78. Флайский П. Д.
Торг. кож. — Н.-Александр. р., 88, Соловьев Н. В.
Торг. кож. — Н.-Александр., р., 110, Солнцев А. Ф.
Торг. кож. — Н.-Александр. р., 148, Патрушева М. К.
Торг. кож. — Н.-Александр. р., 159, Телицын М. А.
Кож. лоскут. торг. — Н.-Александр. р., 160, Коновалов И. Я.
Торг. кож. — Н.-Александровский р., 163, т. 580-44, «Полесторг».
Кож. шпилечн. торг. — Н.-Александр. р., 164, Фридман Л. Р.
Торг. кож. обр. — Н.-Александр. р., 411, Ермаков М. В.
Торг. кож. и обувн. изд. — Н.-Александр., р. 517, Глясс И. А.
Кож. торг. — Андреевский р., Иванов Г. А.
Кож. торг. — Апраксин пер., 1, Назаркин П. А.
Кож. торг. — Апраксин пер., 1, Лазовский И. М.
Кож. торг. — Апраксин пер., 1, т. 558-81, Пальвиайнен К. И.
Кож. торг. — Апраксин пер., 1, Поздняков П. И.
Кож. торг. — Апраксин пер., 3, Корнилов Г. А.
Кож. маг. — Апраксин пер., 4, т. 171-82, Лурье М. Д.
Кож. торг. — Апраксин пер., 5, Васильев В. В.
Кож. лоскутн. торг. — Апраксин пер., 9, Смоктунович Н. Л.
Кож. лоскутн. торг. — Апраксин пер., 20, Евсеев Н. А.
Кож. торг. — Апраксин пер., 20, Слизков А. Е.
Кож. зав. — Благодатный пер., 6, т. 171-53, Фролов М. Е.
Кож. зав. — Болдырев пер., 5, т. 552-17, Гибнер Р. Н., Корольков И. Н.
Кож. лавка — Верейская, 33, Кононов и Иванов.
Кож. зав. — Волковская, 30, т. 137-58, Вилков А. И.
Кож. лавка — Гаванская, 19, Макаркин П. С.
Кож. зав. — Георгиевский пер., 7, Вешторт И. М.
«Петрогоскожтрест» — Ул. Герцена (б. Морская), 51.
Кож. лавка—Глазовая, 4, Левков Ф. С.
Пр-ство кож. — Голодаевский пер., 9, В. О., т. 147-02, зав. «Марксист», «Петрокожтрест».
Маг. шевро и замша — Гостин. дв., 24, Т-во Вейс и К-о.
Кож. изд. — Гостин. дв., 31, Пудовкин П. Г.
Кож. маг. — Гостин. дв., 35-36, т. 140-21, «Петрокожтрест».
Кож.-брез. торг. — Гостин. дв., 75, Шашерова М. И.
Торг. кож. изд. — Гостин. дв., 80, Гольст О. Э.
Лайка для перч. — Гражданская, (б. Мещанская), 28, Шварцбрем Х. Ш.
Торг. кож. — Кан. пис. Грибоедова, (б. Екатер. кан.), 18, т. 570-49, «Полесторг».
Издел. из кожи — Пр. 25 Окт., 40, т. 133-17. Миллер А. Ю.
Издел. из кожи — Пр. 25 Окт., 48, Пассаж, Пепо.
Кож. торг. — Дерябкин р., 11, Субботин С. С.
Кож. торг. — Детскосельский, 9, Кононов И. П.
С.-З. Отд. Кож. Синдикат — Ул. Желябова (б. Б. Конюшенная), 1, т. 571-27.
Покупка и продажа кож. сырья — Жукова, за Моск.-Заст., 15, Рябов А. М.
Кож. маг.—Заставская, 15, т.т. 551-74, 159-43, 539-79, Кожтрест.
Кож. маг. — Заставская, 15, т. 554-61, Кожтрест.

Торг. кож. — Казанская, 54, Васюточкин И. С.
Торг. кож. — Пр. К. Либкнехта (б. Большой пр. П. С.), 25, Трегубов Ф.
Торг. кож. — Пр. К. Либкнехта (б. Больш. П. С.), 35, Ерофеев Ф. И.
Кож. маг. — Пр. К. Либкнехта (б. Больш. П. С.), 64, т. 140-10, Кожтрест.
Кож. зав. «Коминтерн» (б. Петрова) — Кожевенная л., 1, В. О., т. 540-03, «Петрокожтрест».
Кож. зав. им. Радищева — Кожевенная л., 27, В. О., т. 540-01, Кожтрест.
Кож. торг. — Конная, 22, Кормичев Ф. П.
Кож. произв. — Красноармейская 12-я (б. 12 Рота), 10, Берзин Р. К.
Кож. торг. — Лиговская, 98, Харькова П. Д.
Кож. маг. — Лиговская, 116, т. 558-49, Петрокожтрест.
Кож. торг. — Лиговская, 148, Петров И. А.
Кож. торг. — Лиговская, 154, Смирнов Р. Д.
Кож. торг. — Лиговская, 166, Смирнов Ф. П.
Кож. лоскут. — Лиговская, 173, Абрамов С. П.
Кож. торг. — Лиговская, 177, Румянцев А. П.
Кож. торг. — Лиговская, 187, Закруткин Ф. П.
Кож. торг. — Лиговская, 207, Кондраков Н. Т.
Маст. по выд. кожи — Лиговская, 262-а. Михайлов И. З.
Кож. маст. — Линия 7-ая, В. О., 76, Колесников В. А.
Торг. кож. — Ул. Марата (б. Николаевская), 22, Артемьева-Александрова И. Д.
Кож. торг. — Ул. Марата (б. Никол.), 52, Аникин М. И.

АЛЕКСАНДР КРОШКИН.
Международный пр. (б. Забалканский), д. 2.
Телефон 583-55.
РУКАВИЦЫ и ВАРЕЖКИ.

Кож. торг. — Международный (б. Забалканский), 59, Румянцев М. Е., Малофеев М. И.
Торг. кож. сырьем — Международный (б. Забалк.), 67, Фридман М. М.
Кож. маг. — Международный (б. Забалк.), 89, т. 537-02, Кожтрест.
Кож. маг. — Ул. Моисеенко (б. Б. Болотная), 22, т. 142-95, Кожтрест.
Кож. маг. — Муринский 2-й, 56, Пиронин А. Я.
Кож. отрг. — Мучной пер., 1, т. 554-07, Бейлин Б. З.
Склад кож. тов. — Мучной пер., 2, Т-во «Торгкож».
Кож. торг. — Мучной пер., 2, Кожухов С. С.
Кож. торг. — Мучной пер., 3, Ипатов П. Т.
Кож. торг. — Мучной пер., 4, лавка 19, Рабкин М. А.
Кож. торг. — Мучной пер., 4, т. 568-11, Лапин А. П.
Кож. торг. — Мучной пер., 5, Блюменталь С. М.
Кож. торг. — Мучной пер., 5, Кузнецов К. А.
Кож. торг. — Мучной пер., 5, т. 156-92, Богацкий Е. Д. и Зелюк.
Склад кожев. тов. — Мучной пер., 6, Ветошников А. Д. с С-ми.
Кож. торг. — Мучной пер., 6, Озеров А. А., Сегаль-Берштейн Э.
Кож. маг. — Мучной пер., 7, т. 528-16, Гос. трест Кож. Пром.
Кож. торг. — Мучной пер., 7, Тентелевский Кож. Зав.
Кож. торг. — Мучной пер., 7, Гусев М. Ф.
Кож. маг. — Мучной пер., 9, т. 528-16, «Петрокожтрест».
Кож. торг. — Мучной пер, 9, Орлов Н. С.
Кож. торг. — Мучной пер., 9, Вешторт И. М.
Кож. торг. — Мучной пер., 9, Гаврюшов В. А.
Кож. торг. — Мучной пер., 9, Корнилов А. А.
Кож. торг. — Мучной пер., 11, Рискин Л. М.
Кож. торг. — Мучной пер., 12, т. 575-89. Кожухов С. С.
Кож. торг. — Мучной пер., 14, т. 564-57, Рижский С. М.
Кож. торг. — Мучной пер., 16, Ценципер Р. Б. и К-о.

Вологодский Губсовнархоз
„ВОЛПРОМТОРГ" и „ВОЛОГДОЛЕС"
Надеждинская, д. 3, кв. 28.
УПОЛНОМОЧЕННЫЙ ПРЕДСТАВИТЕЛЬ
Михаил Лаврович АПРЕЛЕВ.
ПРОДАЖА кожевенных товаров — хром, шевро, полувал и др., оконного стекла, алебастра и ЛЕСНЫХ МАТЕРИАЛОВ.

Кож. торг. — Ул. Некрасова (б. Бассейная), 1, Корнилов С. А.
Кож. маст. — Петроградская наб., 26, Бржзовский А. Г.
Кож. торг. — Пороховская, 11, Б. Охта, Кульков Ф. П.
Кож. маг. — Б. Пороховская, 28, Б. Охта, Эпштейн М. М.
Кож. торг. — Предтеченская, 20, Зайцев И. Д.
Кож. торг. — Пр. Прол. Победы (б. Большой пр., В. О.), 14, Петров А. П.
Кож. торг. — Раз'езжая, 13, Сидоров П. И.
Кож. зав. — Русская, 15, т. 136-17, «Об'единение» — Вешторт И. М.
Кож. торг. — Саблинская, 13, Сергин С. Л.
Кож. торг. — Саблинская, 15, Тарасов Г. Е.
Кож. торг. — Сенная пл., клад. 4, Родынко М. Ф.
Кож. торг. — Сенная пл., корп. Г. Рукшин Е. М.
Тексов. зав. «Октябрьская Революция» (б. Элликсон) — Сергиевская, 6, М. Охта, т. 149-13, Петрокожтрест.
Кож. торг. — Пр. с. Смоленского, 27, Рукинев-Семенов Н. С.
Кож. торг. — Пр. с. Смоленского, 52, Якушкина А. С.
Кож. торг. — Советский (б. Суворовский пр.), 9, Кожухов С. С.
Кож. торг. — Советский (б. Сувор.), 15, Флотская М. А.
Петрокожтрест — Советский (б. Сувор.), 22, т. 583-43.
Кож. торг. — Средний, 10, Б. Охта, Яковлев И. И.
Кож. маг. — Средний, 47, В. О., т. 558-27, Кожтрест.
Кож. торг. — Ст. Парголовский, 2, Пиронин А. Я.
Кож. маст. — Ул. Стачек (б. Петергофское шоссе), 29, Резлер Я. Г.
Кож. зав. — Тентелевская, 35, т. 169-77, Гусев и К-о.
Заготовка кож — Ул. Толмачева (б. Караванная), 9, т. 159-39, Акц. О-во «Кожсырье».
Маст. кож. издел. — Ул. 3 Июля (б. Садовая), 14, Саатчианц А. Л.
Кож. торг. — Ул. 3 Июля (б. Садовая), 25, Инси С. К.
Кож. издел. — Ул. 3 Июля (б. Садовая), 25, Чач А. А.
Кож. маг. — Ул. 3 Июля (б. Садовая), 25, Гиршман И. С.
Кож. маг. — Ул. 3 Июля (б. Садовая), 25, т. 568-11, Лапин А. П.
Кож. торг. — Ул. 3 Июля (б. Садовая), 25, Рабкин М. А.
Кож. издел. — Ул. 3 Июля (б. Садовая), 26, Пудовкин П.
Кож. торг. — Ул. 3 Июля (б. Садовая), 27, Орлов Н. С.
Кож. торг. — Ул. 3 Июля (б. Садовая), 27, Корнилов А. А.
Кож. торг. — Ул. 3 Июля (б. Садовая), 27, Гаврюшов В. А.
Кож. торг. — Ул. 3 Июля (б. Садовая), 27, Вешторт И. М.
Кож. Торг. Пром. Т-во — Ул. 3 Июля (б. Садовая), 29, т. 558-19, Руцко А. И. и К-о.

1-е Петроградское
Кожевенное Торгово-Промышленное Т-во
А. И. Руцко и К°
ПЕТРОГРАД,
Ул. 3 Июля (б. Садовая), 29.
Тел. 558-19.
Покупка и продажа оптом и в розницу русских и заграничных кожевенных товаров.

Кож. торг. — Ул. 3 Июля (б. Садовая), 32, Стеркин К. И.
Кож. торг. и склад — Ул. 3 Июля (б. Садовая), 32, т. 558-81, Пальвпайнен К. И.
Кож. торг. — Ул. 3 Июля (б. Садовая), 32, Поздняков П. И.
Кож. торг. — Ул. 3 Июля (б. Садовая), 32, Назаркин П. А.
Кож. торг. — Ул. 3 Июля (б. Садовая), 32, Смуков А. С.
Кож. торг. — Ул. 3 Июля (б. Садовая), 35, Петров И. Е.
Маст. кож. издел. — Ул. 3 Июля (б. Садовая), 40, Козрылович Я. С.
Кож. торг. — Финский пер., 7, Кудряшев М. И.
Кож. торг. — Фонтанка, 131, Парпаров М. Ш.
Кож. зав. им. Лукина — Цветочная, 6-а, т. 539-75, Пепо.
Кож. торг. — Шкапина (б. Везенбергская), 2, Лаптев Е. И.
Кож. маг. — Пр. Юн. Пролетария (б. Ст. Петергофский пр.), 19, т. 134-37, Кожтрест.

Кокс (см. «Уголь»).

Колбаса (см. также «**Продукты Питания**» и «**Гастрономия**»).

Колбасн. маст. — Балтийская, 41, Куликов А. Г.
Колб. маст. — Басков пер., 31, Голиков Ф. И.
Колбасн. торг. — Б. Белозерская, 5, т. 563-86, Коновалов А. Н.
Колбасн. маст. — Б. Белозерская, 6, Николаев Н. Ф.
Колб. маст. — Боровая, 26, Халтунова П. Д.
Колбасн. маст. — Пр. Володарск. (б. Литейный), 23, Ершов Ф. Н., Сипев В. В.

Колбасн. маст. — Ул. Восстания (б. Знаменская), 7, Стрегелев К. Д.

Колбасн. торг. — Ул. Восстания (б. Знаменская), 26, Голиков Ф. И.

Колбасн. маст. — Гагаринская, 17, Колов М. Д., Охоркин.

Колбасн. маст. — Горсткина, 5, Седелкин А. Е.

ВЕСЫ РУССКИЙ МОТОР РЕМОНТ
пр. 25 ок. 53 телеф. 538-23

Колбасн. маст. и торг. — Горсткина, 6, т. 165-04, Григорьев П. Г.

Колбасн. маст. — Гражданская (б. Мещанская), 12, Романовский С. И.

Колбасн. маст. — Кан. имс. Грибоедова (б. Екатерининск. кан.), 18, Кокушкин А. Т.

Колбасн. маст. — Гулярная, 2, Завьялов В. Е.

Колбасн. маст. — Гулярная, 2, Короваев И. А., Грибов.

Колбасн. маст. — Пр. 25 Окт., 27, Кокушкин А. Т.

Колбасн. маст. — Пр. 25 Окт., 40, Маршан Н. А.

Колбасн. маст. — Пр. 25 Окт., 52, Маршан Б. В.

Колбасн. маст. — Пр. 25 Окт., 54, Ансе А. И.

Колбасн. маст. «Мария» — Пр. 25 Окт., 54, т. 585-95, Антонович В. Ф.

Колбасная — Пр. 25 Окт., 69, т. 168-01, Груздев В. А.

Колбасн. маст. — Пр. 25 Окт., 69, Сергеев Е. И.

Колбасн. маст. и маг. — Пр. 25 Окт., 77, т. 569-51, Гронин И. В.

Колбасн. заведен. — Пр. 25 Окт., 101, т. 577-39, Новикова К. М.

ВЕСЫ РУССКИЙ МОТОР ПЕРЕДЕЛКА НА МЕТРИЧ СИСТЕМУ
пр. 25 ок. 53 телеф. 538-23

Колбасн. заведен. — Ул. Декабристов (б. Офицерская), 1, Пепо.

Колбасн. торг. — Ул. Декабристов (б. Офиц.), 13, Антонович В. Ф.

Колбасн. маст. — Дровяная, 14, Гоголев А. М.

Колбасн. маст. — Екатерингофский, 23, Сергеев В. И.

Колбасн. маст. — Загородный, 9, Ботан А. Я.

Колбасн. торг. — Загородный, 9, Сафронов А. И.

Колбасн. маст. — Загородный, 32, Энгель Н. А.

Колбасн. торг. — Казанская, 31, Сергеев С. И.

Колбасн. маг. и маст. — Казанская, 43, т. 134-56, Корб С. И.

Колбасн. маст. — Казначейская, 4, Сумкин А. А.

Колбасн. маст. — Казначейская, 9, Волков И. А., Дурандин С. И.

Колбасн. маст. — Казначейская, 9, Скотников В. М.

Колбасн. маст. — Пр. К. Либкнехта (б. Большой пр., П. С.), 25, Баранов В. И.

Колбасн. маст. — Пр. К. Либкнехта (б. Больш. пр., П. С.), 33, Судариковы И. Ф. и Ц. Ф., Печников К.

Колбасн. маст. — Пр. К. Либкнехта (б. Больш. пр., П. С.), 33-а, Иванов А. И.

Колбасн. маст. — Пр. К. Либкнехта (б. Больш. пр., П. С.), 45, Ершов А.

КОЛБАСНАЯ
и гастрономическая торговля
Н. Ф. КОГТЕВ.
Пр. Карла Либкнехта, № 86. Тел. 577-49.

Колбасн. торг. — Пр. К. Либкнехта (б. Больш. пр., П. С.), 86, т. 577-49, Когтев Н. Ф.

Колбасн. торг. — Киевская, 2, Голубев Д. И.

1-й Гос. колб. зав. им. тов. Стружкина (б. бр. Парфеновых) — Киевская, 10-б, т. 527-83.

Колбасн. маст. — Клинский, 26, Николаев М. В.

Колбасн. маст. — Ковенская, 16, Лифенсон И. З.

Колбасн. завед. — Коломенская, 35, Гусев Ф. И.

Колбасн. торг. — Комиссаровская (б. Гороховая), 36, Минцевич К. Г.

Колбасн. торг. — Комиссаровская (б. Гороховая), 59, т. 565-01, Петров В. П.

Колбасн. маст. — Комиссаровская (б. Горох.), 59, Козлов А. Г., Петров В. П.

Колбасн. торг. — Ул. Коммуны (б. Пороховск. шоссе), 71-а, Пороховые, Ермолаев М. А.

Колбасн. маст. — Кондратьевский (б. Безбородкинский), 27, Ершов В.

Колбасн. маст. — Кондратьевский (б. Безбородк.), 30, Фомичук.

Колбасн. маст. — Конная, 6, Кузнецов И. С.

Колбасн. маст. — Красноармейская (б. Заротная), 26, Бондурин Т. Н.

Колбасн. маст. — Кр. Курсанта (б. Б. Спасская), 18, Лесной, Молачаев.

Колбасн. торг. — Ул. Красн. Зорь (б. Каменноостр.), 21-а, Козунов В. А.

Колбасн. торг. и маст. — Ул. Красн. Зорь (б. Каменноостр.), 53, т. 151-89, Борисов Г. М.

Колбасн. маст. — Ул. Красн. Зорь (б. Каменноостр.), 63, Вайлила И. Д.

Колбасн. маст. — Кукушкин пер., 2, Железный Х. З.

ВЕСЫ РУССКИЙ МОТОР НОВЫЕ
пр. 25 окт 53 телеф. - 538-23

Колбасн. торг. — Лиговская, 59, Костылев В. И.

Колбасн. маст. — Лиговская, 160, т. 554-22, Шаршуков А. К.

Колбасн. завед. — Лиговская, 247, Батрунов В. А.

Колбасн. маст. — Линия 7-ая, В. О., 14, т. 161-18, Кириллов В. О.

Колбасн. торг. — Линия 12-ая, В. О., Пальм М. И.

Колбасн. маст. — Линия 2-ая, Пороховые, 94, Утехин Ф. Т.

Колбасн. торг. — Пр. Майорова (б. Вознесенский), 22, Корб С. Ш.

Колбасн. торг. — Пр. Майорова (б. Вознес.), 36, Соколов Г. И.

Колбасн. маст. — Пр. Майорова (б. Вознес.), 37, Михайлов И. М.

Колбасн. торг. — Пр. Майорова (б. Возсен.), 45, Мельников Я.

Колбасн. торг. — Пр. Маклина (б. Английский), 46, Сладков И. Н.

Колбасн. зав. и маг. — Пр. Маклина (б. Англ.), 46, Ерыкалов и Т-во.

Колбасн. маст. — Международный (б. Забалканский), 7, Козунов А. А.

Колбасн. маст. Международный (б. Забалк.), 8, Груздев Е. Ф.

Колбасн. лавка — Международный (б. Забалк.), 8, Воробьев И. А.

Колбасн. торг. — Международный (б. Забалк.), 28, Пищетрест.

Колбасн. торг. — Международный (б. Забалк.), 28, 1-й Гос. колб. зав. им. т. Струджкина.

Колбасн. торг. — Международный (б. Забалк.), 59, т. 588-11, Пепо.

Колбасн. маст. — Международный (б. Забалк.), 76, Зайцев И. С.

Колбасн. маст. — Международный (б. Забалк.), 122, Егорычева.

Колбасн. маст. — Международный (б. Забалк.), 134, Брызгалов.

Колбасн. торг. — Пр. с. Мих. Арханг., Недоноскова А. И.

Колбасн. маст. — Московская, 32, Баразков А. М.

Колбасн. маст. — Московская, 32, Петушков В. Б.

Колбасн. маст. — Мучной пер., 5, Бутузов В. И.

Колбасн. торг. — Нарвский, 24, Долгова А. П.

Колбасн. маст. — Некрасова (б. Бассейная), 1, т. 541-29, Гужов А. Н.

Колбасн. маст. — Нижегородская, 11, бр. Григорьевы.

КОЛБАСНАЯ МАСТЕРСКАЯ
бр. ГРИГОРЬЕВЫ.
Нижегородская ул., 11 (во дворе).

Колбасн. маст. — Обводный кан., 65, Суханов И. П.

Колбасн. маст. — Обводный кан., 78, Мельников Д. А.

Колбасн. торг. — Ул. дек. Пестеля (б. Пантелеймоновская), 13, Паюк Ф. Т.

Колбасн. торг. — Ул. дек. Пестеля (б. Пантел.), 14, Виноградов Я. М.

КОЛБАСНАЯ ТОРГОВЛЯ
Я. М. ВИНОГРАДОВА.
Ул. декабр. Пестеля (б. [Пантелеймоновская), д. 14. тел. № 559-11.

Колбасн., оптов.-розн. торг. — Ул. Пет. Алексеева (б. Спасский пер.), 3, Петр. Отд. Правл. Об'един. Гос. «Госмолоко».

Колбасн. маст. — Ул. Пет. Алексеева (б. Спасский пер.), 14, Фомина.

Колбасн. маст. — Подольская, 42, Стружкин А. Г.

Колбасн. маст. — Предтеченская, 28, Смирнов П. И.

Колбасн. маст. — Предтеченская, 78, Смирнов и Виноградов.

Колбасн. маст. — Преображенская, 42, Мясников Н. Д.

Колбасн. маст. — Раз'езжая, 1, Коптев И. Е.

Колбасн. маст. и маг. — Раз'езжая, 8, т. 581-05, Рыбин Г. Н.

Колбасн. маст. — Раз'езжая, 16, Скаррад А. Ю.

Колбасн. маст. — Раз'езжая, 39, Гусев Ф. И.

КОЛБАСНОЕ ПРОИЗВОДСТВО
Ф. ГУСЕВ.
Раз'езжая, 39.

Колбасн. маст. — Раз'езжая, 46, Веденев И. П.

Колбасн. маст. — Ревельский пер., 1, Шалков Г. И.

Колбасн. маст. — Сенная пл., 3, Соловьев И. С.

Колбасн. торг. — Сенной р., лит. Г, № 22, Брызгалова Н. И.

Колбасн. маг. — Пр. с. Смоленского, 19, т. 590-11, Максимов В. П.

Колбасн. маст. — Пр. с. Смоленского, 52, Константинов М. И.

Колбасн. маст. — Советский (б. Суворовский), 9, Порочкин А. С.

Колбасн. маст. — Советский (б. Суворовский), 18, Шмидт Г. О.

Колбасн. маст. — Ср.-Охтенский, 1, Осипов И. О.

Колбасн. торг. — Средний, В. О., 32, Сапетин П. Я.

Колбасн. маст. — Средний, В. О., 32, Сапетина Е. Ф.

Колбасн. произв. — Средний, В. О., 52, Захаров Ф. А.
Колбасн. маст. — Средняя, 39, Людзинский Ф. Р.
Колбасн. торг. — Ул. Стачек (б. Петергофск. шоссе), 80, Курбатов И.
Колбасн. маст.—Торговая, 3, т. 565-02, Кокушкин Ф. Т.
Колбасн. маст. — Ул. 3 Июля (б. Садовая), 35, Белугина А. П.
Колбасн. маг. — Ул. 3 Июля (б. Садовая), 35, Алексеев С. А.
Колбасн. торг. — Ул. 3 Июля (б. Садовая), 56, Мельников Я. Ф.
Колбасн. маст. — Ул. 3 Июля (б. Садовая), 70, Андреев Б. А., Воронин И. И., Кириллов Т. А.
Колбасн. маг. и маст. — Ул. 3 Июля (б. Садовая), 70, т. 176-36, Бычков И. И.
Колбасн. торг. — Ул. 3 Июля (б. Садовая), 105, Суворов И. А.
Колбасн. маст. — Тюмина (б. Воздвиженская), 8, Петров К. П.
Колбасн. маст. — Финский пер., 7, Трупов И. Г.
Колбасн. маст. — Финский пер., 7, Трунова А. А.

КОЛБАСНАЯ ТОРГОВЛЯ
М. Г. ТРУНОВА.
Финский пер., д. № 7.

Колбасн. торг. — Пр. пис. Чернышевского (б. Воскресенский), 11, Максимов Я. Е.
Колбасн. маст. — Ул. комп. Чайковского (б. Сергиевск.), 57, Виноградов Я.
Колбасн. маст. — Чубаров пер., 9, Виноградов Г. А.
Колбасн. маст. — Чубаров пер., 13, Семенов А. С.
Колбасн. маст. — Шкапина (б. Везенбергская), 11, Шагин Г. Т.
Колбасн. маст. — Шкапина (б. Везенб.), 28, Козлов И. Н.

Колесные мастерские.

Конная, 10, Коротков Г. П.
Конная, 22, Гагарин М. И.
Московск. шоссе, 1, Еремеев С. Н.
Обводн. кан., 35, Козлов М. И.
Тамбовская, 4, Степанов В. С.
Тамбовская, 35, Федюхин А. Е.

Колониальная торговля.

Горсткина, 2, Кацман Л. А.
Кан. пис. Грибоедова (Екатерин. кан.), 56, т. 576-45, Рывкин М. Ю.
Пр. 25 Окт., 69, т. 168-01, Груздев В. А.
Пр. 25 Окт., 90, т. 133-09, Флексер Б. Д.
Пр. 25 Окт., 120, т. 176-18, Непо.
Пр. 25 Окт., 134, Вольперт Ф. Я.

КОЛОНИАЛЬНАЯ
ТОРГОВЛЯ
Ф. ВОЛЬПЕРТ.
Пр. 25 Октября, 134.
Тел. 130-37.

Пр. 25 Окт., 142, Захаров М. В.
Кузнечный пер., 19, Шнейдершер Т. З.
Лиговск., 51, т. 182-14, ф-ка им. Марти.
Московская, 15, Непо.
Надеждинская, 16, Елен В. Д., Раихлин С. Г.
Сенная, 1, т. 534-20, ф-ка им. Марти.
Сенная пл., 13, комп. Бурцева.
Советская 2-ая (б. 2 Рождественская), 2, Коновалов С. М.
Стремянная, 16, Житкучин В. Д.
Херсонская, 5, т. 130-37, Вольперт М. Б.
Ул. комп. Чайковского (б. Сергиевская), 40, Иванов С. М.

Комиссионное дело.

Комисс. маг. — Пр. Володарск. (б. Литейный), 51, т. 577-98. Макрен Л. И.
Комисс. конт. — Ул. Герцена (б. Морская), 4, Архангельский Отд. Наробраза.
К-ра по предст-ву торг. фирм — Ул. Герцена (б. Морская), 11, Беккер И. Г.
Комисс. дело — Ул. Герцена (б. Морская), 11, Бюро по учету и реал. госфондов.
Комисс. к-ра — Ул. Герцена (б. Морская), 24, «Аркос».
Комиссион. торг. — Горсткина, 4, Гордеев И. С.
Комиссион. к-ра — Пр. 25 Окт., 5, Вульфович А. Л.
Комисс.-торг. конт. — Пр. 25 Окт., 25, к-ра Всеукрайонн. Акц. О-во.
Гос. комисс.-посредн. к-ра — Пр. 25 Окт., 27, т.т. 162-57, 584-19, 557-17, «Госпосредник».
Гос. комисс.-поср. к-ра — Пр. 25 Октября, 27, т. 532-24 — «Укргоспосредник».
Комисс. к-ра — Комиссаровская (б. Гороховая), 12, Витухновский Л.
Комисс. маг. — пр. Нахимсона (б. Владимирск.), 1, т. 572-02, Союза охотников.
Комисс. маг. — Пр. Нахимсона (б. Владим.), 14, Петрогуботкомхоз.
Комисс. торг. — Ул. Некрасова (б. Бассейная), 60, Шейкман Р. С.
Комисс. торг. — Ул. Перовской (б. М. Конюш.), 8, Чечурин Г. Г.
Комисс. торг. — Ул. Пет. Алексеева (б. Спасский пер.), 6, Левин.
Посредн. торг. предпр. — Ул. Пет. Лаврова (б. Фурштадтская), 15, Эттингер Я.
Комиссион. торг. — Троицкая, 1. Крайторг.

Кондитерские (см. также «Булочные» и «Кафе»).

Опт. склад конд. издел. — Апраксин дв., 24, Пассаж, Гос. Пищев. Трест.
Ф-ка «Красный конд.» — Балтийская, 59, Пищетрест.
Конд. и пекарня — Ул. Герцена (б. Морская), 26, Паршин И. Ф.
Ф-ка конд. издел. им. Марти — Глазовая, 7, т. 138-50, Магид О. П., Беленький Ф. М.

ВЕСЫ РУССКИЙ МОТОР РЕМОНТ
Пр. 25 Ок. 53
Телеф. 538-23

Маг. конд. изд. — Кан. пис. Грибоедова (б. Екатерининск.), 14, т. 534-09, Лор.
Маг. конд. издел. — Пр. 25 Окт., 27, Пищетрест.
Маг. конд. издел. — Пр. 25 Окт., 34, Штуде Р. А.
Маг. конд. издел. — Пр. 25 Окт., 44, т. 556-82, Лор.
Маг. конд. издел. —Пр. 25 Окт., 72, т. 143-90, Гос. Пищетрест.
Конд. маст. — Пр. 25 Окт., 76, Думов А. А.
Опт.-розн. маг. конд. издел. — Пр. 25 Окт., 90, Петр. Отд. Моссельпром.
Конд., бул. и хлебоп. — Пр. 25 Окт., 96, т. 552-55, Иванов и Шмаров П. А.
Маст. конд. издел. — Дмитровский пер., 10, Рулев Е. В.
Конд. маст. — Казанская, 31, Сергеев С. И.
Конд. и бул. — Пр. К. Либкнехта (б. Большой пр., П. С.), 27, т. 146-28, Лор П. В., Иванов В. С.
Торг. конд. издел. — Пр. К.Либкнехта (б. Большой пр., П. С.), 35-в, т. 149-25, Гос. Пищетрест.
Конд. издел. — Пр. К. Либкнехта (б. Больш. пр., П. С.), 52, т. 149-28, Пищетрест.
Конд. издел. — Пр. К. Либкнехта (б. Больш. пр., П. С.), 61, Лор и Энгельгард.
Кондитерская — Красноармейская 2-ая (б. 2 Рота), 2, т. 177-71, Лор.
Торг. конд. издел. — Лиговская, 52, т. 149-26, Гос. Пищетрест.
Конд. издел. — Лиговская, 52, Капустина.

ВЕСЫ РУССКИЙ МОТОР ПЕРЕДЕЛКА НА МЕТРИЧ СИСТЕМУ
Пр. 25 Ок. 53
Телеф. 538-23

Конд. маст. — Лиговская, 249, т. 585-83, Ушакова Ф. И.
Конд. маст. — Линия 8-ая, В. О., 43, т. 534-15, Лор и Энгельгард.
Конд. маст. — Максимилиановск. пер., 13, Лисицын П. А.
Конд. — Международн. (б. Забалк.), 27, т. 177-71, Лор.
Конд. маст. — Ул. Марата (б. Николаевская), 48, Т-во пекарей.
Конд. маст. — Мучной пер., 9, Иванов П. И.
Конд. маст. — Пр. Нахимсона (б. Владим.), 10, Иванов В. Т., Энгельгардт С. В.

ВЕСЫ РУССКИЙ МОТОР НОВЫЕ
Пр. 25 Окт. 53
Телеф. 538-23

Конд. и бул. — Пр. Нахимсона (б. Владим.), 16, т. 188-88, Иванов В. П., Энгельгардт Ф. Ф.
Конд. маст. — Ул. Некрасова (б. Бассейная), 27, Миллер Е. Ю.
Конд. маст. — Обводный кан., 103, Пахомовский И. П.
Конд. маст. — Ул. Декабр. Пестеля (б. Пантелеймоновская), 12, Козлов.
Конд. маст. — Ул. декабр. Пестеля (б. Пантелеймоновская), 14, Лор Р. А., Михайлов С. Г.
Конд маст. — Пушкинская, 10, Тихомиров П. А.
Конд. маст. — Раз'езжая, 33, Креацулен А. Д.
Конд. маст. — Советский (б. Суворовский), 24, т. 131-13, Лор и Зальман Я. А.
Конд. маст. — Советский (б. Сувор.), 26, т. 547-63, Об'ед. кустарей кондит.

ПРОИЗВОДСТВО
КОНДИТЕРСКИХ ИЗДЕЛИЙ.
Монпансье, карамель и пр.
Об'единенных кустарей кондитеров.
Советский пр. (б. Суворовский), 26/14, уг. 8-й Советской (б. Рождественской).
ТЕЛЕФОН 547-63.

Торг. конд. издел. — Советская 4-ая (б. 4 Рождественская), 31, Т-во Симонов Н. и Сальман К.
Конд. маст. — Средний, 34, В. О., Лор А. А., Энгельгард Ф. М.
Конд. маст. — Ул. Толмачева (б. Караванная), 5, «Хлебопечение».
Конд. маст. — Ул. 3 Июля (б. Садовая), 12, «Непо».

Опт.-розн. торг. конд. издел. — Ул. 3 Июля (б. Садовая), 38, т. 146-47, Гос. Пищетрест.

Конд. издел. — Ул. 3 Июля (б. Садовая), 112, «Пепо».

Опт.-розн. торг. конд. издел. — Университетск. наб., т. 149-27, Гос. Пищетрест.

Консервы.

Консервн. маст. — Ул. Дер. Бедн. 1-ая, 17, Хабек Ю. А.

К-ра «Консервтреста» — Пр. 25 Окт., 59, т. 574-79.

Маг. консервтр. — Пр. 25 Окт., 59, т. 574-24 «Консервтрест».

Куст. консервн. маст. — Дровяная, 9, Степанов Г. А., Шейдин.

Консервн. маст. — Ул. Егорова (б. Тарасов пер.), 18, Иванов Ф. Н.

Консервн. маст. — Красноарм. 12-ая (б. Рота), 10, т. 572-14, Берзин.

Консервн. маг. — Лиговская, 116, «Консервтрест».

Консервн. маст. — Петроградская наб., 30, Бржезовская А. Е.

Консервы и сельди — Ул. Пет. Алексеева (б. Спасский пер.), 14, т. 576-58.

КОНСЕРВЫ
и
СЕЛЬДИ.
Улица Петра Алексеева,
(б. Спасский пер.), 14.
Тел. 576-58.
М. КУКУНИН.

Консервн. маг. и скл. — Ул. 3 Июля (б. Садовая), 12, т. 164-32, «Консервтрест».

1-ый Гос. консервн. зав. — Троицкий, 6, т. 527-87.

Конторы.

(см. также «Торгово-Промышленн. к-ры, правления и представительства и ту рубрику, к которой относится «контора» по своей специальности, напр., «Лесозаготовительная к-ра» — см. рубрику «Лесная Промышленность»).

К-ра — Ул. Восстания (б. Знаменская), 10, Беркман С. Д.

К-ра — Ул. Герцена (б. Морская), 3, Петр. Предст. Сиб. Отд. Центросоюза.

К-ра — Кан. пис. Грибоедова (б. Екатер. кан.), 24, Петр. район. упр. Наркомпрода.

К-ра — Пр. 25 Окт., 11, т.т. 551-17, 585-51, Трансмосторг и Путьтрест.

Справочн. к-ра — Пр. 25 Окт., 21, Антик Б. Е.

Информацион. к-ра — Пр. 25 Окт., 70.

К-ра — Пр. К. Маркса (б. Б. Сампсон. пр.), 4, Болтенгаген Л. К.

К-ра — Моховая, 30, Коварский М. О.

К-ра «Прэй» — Ул. Пролеткульта (б. Екатер.), 3.

К-ра — Фонтанка, 19, Ковнатор В. П.

Конфекты

(см. также «Кондитерские» и «Шоколад»).

Склад — Апраксин дв., 24, т. 176-78, «Пищетрест».

4-ая Гос. Конф.-шокол. ф-ка «Красный Кондитер» (б. Карл Бездека) — Балтийская, 59, т.т. 580-17, 527-82.

Куст. пр-во конф. — Боровая, 26, т. 170-16, Галкин М. И., Мельникова Е. Г.

Конф. маст. — Боровая, 62, Гончаров К. Е.

Конф. маст. — Боровая, 122, Волков И. В

Конф. маст. — Герцена (б. Морская), 11, Т-во Иогансон, Кирш и Окман И.

Ф-ка им. Марти по пр-ву монпансье и карам. — Глазовая, 7, т.т. 169-13, 169-14 и 138-50, Беленький Ф. М., Магид О. П.

Карам. и монпансье — Кан. писат. Грибоедова (б. Екатерининский), 69, т. 564-84, Петрокондитер.

ПЕТРОГРАДСКИЙ
КОНДИТЕР
МОНПАНСЬЕ,
КАРАМЕЛЬ
ВЫСШЕГО КАЧЕСТВА.
Канал пис. Грибоедова
(б. Екатерининск. кан.), 69.
Тел. 564-84.

Торг. конф. — Пр. 25 Окт., 18, т. 172-82, Т-во Симонов и Сальман.

Маг. шокол. конф. — Пр. 25 Окт., 27, Пищевой трест С.-З. Обл.

Конф. маг.—Пр. 25 Окт., 34, Штуде А.

Конф. маг. — Пр. 25 Окт., 64, т. 544-03, Симонов и Сальман.

Шоколадн. конф. — Пр. 25 Окт., 72, т. 143-90, «Пищетрест».

Конф. маг. — Пр. 25 Окт., 122, т. 182-26, Фридман П. Я.

Оптов. и розн. конф. маг. — Пр. 25 Окт., 134, т. 130-37, Вольнерт.

Маст. по изг. постн. сах. и карам. — Ул. Егорова (б. Тарасов пер.), 15, Отвечалин И. М., Зайцев И. М.

Конф. ф-ка «Сладость» — Екатеринославская, 17, Елисеевы С. Я. и А. Я.

Конф. маст. — Жуковская, 47, Караникис Г. Н.

Конф. маст. — Пр. К. Либкнехта (б. Большой, П. С.), 35-б, т. 149-25 «Пищетрест».

Конф. маг. — Пр. К. Либкнехта (б. Больш., П. С.), 74, Бурякова М. А.

Торг. конф. — Пр. К. Либкнехта (б. Больш., П. С.), 88, Лесина Е. А.

Конф. шокол. ф-ка — Пр. К. Маркса (б. Б. Сампсон. пр.), 95, т. 164-63.

3-я Гос. конф. шокол. ф-ка — Пр. К. Маркса (б. В. Сампсон. пр.), 95.

Конф. ф-ка — Ковенский пер., 21, Ривкин М. Ю.

Маст. по выд. монпансье и пост. сах. — Комиссаровская (б. Горох.), 26, Фромченко Л. И.

ВЕСЫ РУССКИЙ МОТОР РЕМОНТ
пр. 25 ок. 53
телеф. 538-23

Куст. конф. маст. — Комиссаровская (б. Горох.), 36, Гусаров А. А.

Конф. маст. — Красноармейская 4-ая (б. Рота), 16, Петров И. В.

Конф. маст. — Красноармейская 5-ая (б. Рота), 19, т. 138-44, Лапин П. Е.

Конф. маст. — Красноармейская 6-ая (б. Рота), 14, т. 182-79, Григорьев.

Конф. маст. — Красноармейская 8-ая (б. Рота), 8, Урецкий З. Б.

Конф. ф-ка — Красноармейская 11-ая (б. Рота), 6, т. 134-41, Шувалов А. В.

Конф. ф-ка — Курская, 13, Каузов А. К.

Отд. конф. ф-ки «Десерт» — Лиговка, 51, т. 182-14, Магид О. П.

Конф. маст. — Лиговская, 52, т. 149-26, Гос. Пищев. трест.

Конф. издел. — Лиговская, 55, Караникис А., Калидукас Н.

Конф. маст.—Лиговская, 63, Алиев М., Мамедонов.

Конф. пр-во — Лиговская, 107, Штельзон М. А., Иоффе Л. Я.

Конф. маст. — Лиговская, 166, Пылинин.

Торг. карам. и монпансье — Линия 7-я, В. О., 46, Левнев Н. С.

Конф. маст. — Лодейнопольская, 1, Сюцак М. П.

ВЕСЫ РУССКИЙ МОТОР
переделка метрич систему
пр. 25 ок. 53
телеф. 538-23

Конф.-шок. ф-ка (б. Ландрин) — Пр. К. Маркса (б. Б. Сампсониевский), 95, т. 164-63, Иогансон, Кирш и Окман.

1-ая конф.-шокол. ф-ка им. Самойловой (б. Жорж Борман) — Пр. Маклина (б. Английск. пр.), 16, т.т. 578-96, 527-81.

Конф. маст. — Ул. Марата (б. Николаевская), 55, Кривцов В. А.

Конф. маст. — Мастерская, 8, Оверка И. С.

Конф. маст. — Международный (б. Забалканский пр.), 28, Сопар Д. М.

Конф. маг. — Международный (б. Забалк.), 28, Шьерке М. М.

Конф. маг. — Пр. Нахимсона (б. Владим. пр.), 2, Шувалов А. В.

Конф. маг. — Новый пер., 5, Бершкович С. М.

Конф маст. — Пр. Огородникова (б. Рижский пр.), 11, Карявин Ф. П.

Конф. маст. — Пр. Огородникова (б. Рижский пр.), 12, Лысонов Д. А.

Конф. маст. — Ул. декабр. Пестеля (б. Пантелеймон.), 25, Рязанский В. А.

Пр-во карам. и монпансье — Ул. Пет. Алексеева (б. Спасский пер.), 20, Желудова Д. К.

Кондит. пр-во — Полозова, 11, Волосков П. Е.

Конф. маст. — Ул. Розенштейна (б. Лейхтенбергская), 26, Куприн В. А.

Конф. торг. — Сенная пл., 5, т. 132-83, Рычагов С. А.

Конф. маст. — Серпуховская, 34, Вильде Е. В.

Конф. маст. — Советская 3-я (б. Рождественская), 24, Круглов И. В.

Произ-во конф. шок. и карам. — Советская 4 (б. Рождественская), 31, т. 169-26, Симонов и Сальман.

Конф. маст. — Советская 8-ая (б. Рождеств.), 49, Черемесинов А.

Конф. маст. — Советский (б. Суворовский пр.), 9, Рязанский.

Конф. маст. — Столярный пер., 18, Луньяк Ф. И.

Конф. ф-ка — Тамбовская, 14, Заблотский Я. О.

Конф. ф-ка — Тамбовская, 20, т. 153-08, Штамм Э. И.

Конф. маст. — Тамбовская, 35, Козлов Г. С.

Конф. маст. — Тамбовская, 46, Зайцев А. И.

ВЕСЫ РУССКИЙ МОТОР НОВЫЕ
пр. 25 Окт. 53
телеф. - 538-23

Конф. маг. — 3 Июля (б. Садовая), 32, т. 587-10, Алескеров М. А.

Конф. маг. — 3 Июля (б. Садовая), 38, т. 146-47, Пищетрест.

Конф. пр-во — 3 Июля (б. Садовая), 46, Левин И. М.

Конф. маст. — Ул. 3 Июля (б. Садовая), 88, Красноборская С.

Конф. маг. — Троицкая, 29, Сангпр Э. М.

Конф. маг. — Университетская наб., 25, т. 149-27, «Пищетрест».

Конф. пр-во — Фонтанка, 108, Романов И. И.

Конф. пр-во — Фонтанка, 110, Волков А. А., Тихомиров Д. Я.

Конф. маст. — Чубаров пер., 13, Зайцев. А. Н.

Конф. маст. — Шкапина (б. Везенбергская), 23, Калинин Е. Л.

Конфекцион.

(см. также «Платье»).

Гостин. дв., 102, Асмус И. П.

Гостин. дв., 112, Иванова М. А., Новиков И. П.

Кооперативные распределители и лавки.

Кооперат. — Гл. Адмиралтейство, 1, «Коопморуч.».

Кооперат. «Мать и Дитя» — с. Александровское, 103.

Кооперат. — «Домотоп» — Ул. пис. Белинского (б. Симеоновская), 5.

Магазин — Биржевая л., 12, Промбюро.

«Коопметалл» — Большеохтенский, 91, т. 159-05, 11-е Райотделение.

2-ое Отдел. кооперат. — Боровая, 13, Кооп. «Красный Луч».

Кооперат. — Пр. Володарского (б. Литейный), 32, Петрогуботкомхоз.

Кооперат. — Пр. Володарского (б. Лит.), 37, Губземуправление.

Кооперат. — Пр. Володарск. (б. Лит.), 51, Всеросс. Союз Охотн.

Маг. № 2 — Пр. Володарск. (б. Лит.), «Земсудстрой».

Кооперат. — Пр. с. Володарск. (б. Шлиссельб. пр.), 3, Раб. Кооп. «Володар».

Кооперат. — Пр. с. Володарск. (б. Шлиссельб. пр.), 44, Раб. Кооп. «Володар».

ВЕСЫ РУССКИЙ МОТОР РЕМОНТ
пр. 25 Ок. 53
телеф. 538-23

1 Отделение — Волынкина дер., 18, Кооп. «Кр. Путиловец».

Закрыт. кооперат. — М. Вульфова, 1, Кооп. «Труд Рабочих».

Распред. пункт — Гаванская, В. О., 2-б, Кооп. «Балтиец».

Распред. пункт — Гаванская, В. О., 2, «Призыв».

Торгов. — Гаванская, В. О., 26, Пепо.

Закр. распред. пункт — Гатчинская, 26, Правл. кооп. Плотн.

Кооперат. — Ул. Герцена (б. Морская), 3, т. 156-28, Центросоюз.

Кооперат. — Ул. Герцена (б. Морская), 11, Петр. Кооп. торг.

Кооперат. маг. — Ул. Герцена (б. Морская), 11, т. 141-89, Правл. Кооперат. Пепо.

Кооперат. комсост. милиции — Ул. Гоголя, 4.

Продукт. лавка — Ул. Гоголя, 13, Кооперат. «Охрана».

Кооперат. «Правильн. Путь» — Б. Гребецкая, 49, т. 588-23.

Кооперат. «Трудкоп» — Кан. пис. Грибоедова (б. Екатерининск. кан.), 14, т. 528-28.

ВЕСЫ РУССКИЙ МОТОР
переделка метрич. систему
пр. 25 Ок. 53
телеф. 538-23

Кооперат. — Пр. 25 Окт., 5, С.-З. Обл. Отд. М. С. П. О.

Торг. предпр. — Пр. 25 Окт., 11, т. 531-17, Пепо.

Кооперат. — Пр. 25 Окт., 16, Кооп. Т-во «Севкооператив».

Маг. — Пр. 25 Окт., 22, т. 533-54, Кооп. Упр. «Повку».

Кооперат. — Пр. 25 Окт., 43, Кооп. Техн. Инстит.

Кооперат. — Пр. 25 Октября, 44, т. 578-00, «Петрогуботкомхоз».

Зубоврачебн. кооп. — Пр. 25 Окт., 54, т. 577-74, Рывкин Л. М.

Продмаг. № 10 — Пр. 25 Окт., 120, Пепо.

Кооперат. — Ул. Декабристов (б. Офицерская), 62, т. 583-69, Союз металл. и эл. пром.

Кооперат. — Ул. Декабристов (б. Офицерская), Кооп. Госкиитеатров.

Закрыт. кооперат. — Дер. Бедноты 1-ая ул., 33, кооп. госзав. «Труд Рабочих».

Распредпункт — Загородный, Детскосельск. вокзал, ТПО С.-З. ж. д.

Лавка — Пр. пис. Добролюбова (б. Александровский), 113, Кооп. «Большевик».

Закр. распредпункт — Ул. Егорова (б. Тарасов пер.), 18, Правл. Кооп. Плотн.

Кооперат. раб. швейн. пром. — Ул. Желябова (б. Б. Конюш.), 10, т. 165-59.

ВЕСЫ РУССКИЙ МОТОР НОВЫЕ
пр. 25 Окт. 53
телеф. - 538-23

Кооперат. — Ул. Желябова (б. Б. Конюш.), 12, т. 169-55, Потр. О-во швейн. пром.

Кооперат. — Ул. Желябова (б. Б. Конюш.), 25, т. 169-93, Кооп. «Латкооп».

К-ра Сев. Кооп. Т-ва — Загородн., 33.

Кооперат. печатн. — Загородный, 42.

Кооперат. — Загородный, 70, «Петромедсанкооп».

Закрыт. кооперат. — Заячий пер., Правл. кооп. «Пролетарий».

Закрыт. кооперат. — Б. Зеленина, 26-б, О-во «Правильн. Путь».

Отд. кооперат. «Рабфаковуз» — Зоологический пер., 2.

Коопер. — Казанская, 2, т. 150-89, Раб. просвещения.

Кооперат. «Труд и Знание» — Каляева (б. Захарьевская), 16, «Гумт».

Кооперат. — Пр. К. Либкнехта (б. Большой пр., П. С.), 16, т. 133-74, Потреб. О-во Швейн. Пром.

Кооперат. «Правильный Путь» — Пр. К. Либкнехта (б. Больш., П. С.), 25, т. 588-23.

Кооп. «Рабстуд» — Пр. К. Либкнехта (б. Больш., П. С.), 27.

Распредпункт — Пр. К. Либкнехта (б. Больш., П. С.), 61, Кооп. Вуз «Содружество».

Коопметалл — Пр. К. Маркса (б. Б. Сампсон.), 16, т. 561-98, 7-е Райотделение.

Торговля — Пр. К. Маркса (б. Б. Сампсон.), 23, Правл. Кооп. «Красный Текстильщик».

Коопметалл — Пр. К. Маркса (б. Б. Сампсон.), 64, т. 169-76, 2-е Райотделение.

Закрыт. кооперат. — Киевская, 11, Об'ед. кооп. «Международный».

Распредпункт — Кирпичный пер., 1.

3 Отд-ние кооп-ва — Клинский, 27, Кооп. «Красный Луч».

Кооперат. — Комиссаровская (б. Горох.), 7, кооп. сотр. Г. П. У.

Раб. кооперат. — Комиссаровская (б. Горох.), 16, т. 133-71, Потр. О-во Швейн. Пром.

Кооперат. — Комиссаровская (б. Горох.), 36.

ПЕПО
Крупнейшая Кооперативная Организация
Советской Республики
ГЛАВНАЯ ЦЕЛЬ ПЕПО — дать трудящимся, через свои предприятия, все лучшее и по доступной цене
ПЕПО ведет экспортные и импортные операции с заграницей
В Петрограде ПЕПО является мощной торговой организацией, розничные магазины которой разбросаны по территории города.
ПРАВЛЕНИЕ ПЕПО — Набережная Рошаля, д. № 8

Кооперат. — Комиссаровская (б. Горох.), 41.

Закрыт. кооперат. — Конюшенный пер., 1, т. 575-91, Сотрудн. Губпродкома.

Закрыт. кооперат. — Корпусная, Моск. Заст., 1-б.

Коопметалл — Красная (б. Галерная), 37, т. 136-79, 12-е Райотделение.

Склад № 1 — Красная (б. Галерная), 39, «Коопметалл».

Закрыт. кооперат. — Ул. Кр. Текстильщика (б. М. Болотная), 9, т. 571-62, «Пролетарий».

Закрыт. кооперат. — Ул. Кр. Текстильщика (б. М. Болотная), 12.

Кооператив «Мать и Дитя» — Ул. Кр. Зорь (б. Каменноостр.), 19.

Кооперат. — Ул. Кр. Зорь (б. Каменноостр.), 38.

Кооперат. — Ул. Кр. Зорь (б. Каменноостр.), 50, т. 537-44, «Коопметалл».

Торг. предпр. — Ул. Кр. Зорь, (б. Каменноостр.), 59, Кооп. «Красн. Деревообделочн.».

Торг. предпр. — Пр. Кр. Командиров (б. Измайловский), 22, Потреб. О-во «Красн. Маяк».

Кооперат. — Курская, 6, т. 133-69, Потреб. О-во Швейн. Пром.

Студенч. кооперат. — Лиговка, 41.

Магазин — Лиговка, 44, Т. П. О., Мурм. ж. д.

Торг. предпр. — Лиговка, 238, Т. П. О., С.-З. ж. д.

Кооперат. — Линия 1-ая, В. О., 20, О. П. В. У. З.

Кооперат. — Линия 2-ая, В. О., 9, т. 543-59, Об'ед. Трансп. Потр. О-во Водников.

ОБ'ЕДИНЕННОЕ ТРАНСПОРТНОЕ ПОТРЕБИТЕЛЬСКОЕ ОБЩЕСТВО ВОДНИКОВ
(Сев.-Зап. Области)
„Т. П. О."
ПРАВЛЕНИЕ: В. О. 2-я линия, дом. 9.
Телеф. 543-59.
Производит все торговые операции в Петрограде и в области.
ТОРГОВЫЙ ОТДЕЛ: Телеф. 162 49.

Кооперат. — Линия 6-ая, В. О., 3, т. 163-12, Рабфаковуз.

Закрыт. распредпункт — Линия 7-ая, В. О., 30, Кооп. Печатников.

Коопметалл — Линия 9-ая, В. О., 48, т. 587-92, 14-е Райотделение.

Об'ед. кооперат. «Призыв» — Линия 17-ая, В. О., 30.

Распред. пункт — Лоцманская, 3, Кооп. «Балтиец».

Об'ед. кооперат. «Содружество» — Ул. Л. Толстого, 1, т. 586-06, В. У. З. В.

Кооперат. — Пр. Маклина (б. Английский), 132, Всемедикосантруд.

Об'ед. кооперат. «Кр. Борец» — Малый, В. О., 31.

ВЕСЫ РУССКИЙ МОТОР НОВЫЕ пр. 25 окт. 53 телеф. - 538-25

Кооперат. — Международный (б. Забалк.), 26, т. 149-72, Технол. инст-та.

Закрыт. кооперат. — Международный (б. Забалк.), 71.

Маг. О-ва Швейн. Пром. — Международный (б. Забалк.), 75-а, 133-81.

Кооперат. — Международный (б. Забалк.), 89, ф-ка «Скороход».

Продмаг. — Международный (б. Забалк.), 105, Непо.

Кооперат. — Международный (б. Забалк.), 109, Непо.

Коопметалл — Международный (б. Забалк.), 124, т. 561-76, 5-ое Райотделение.

Распр. пункт — Митрофаньевск. шоссе, Т. П. О. С.-З. ж. д.

Лавка № 2 — Пр. с. Мих. Арх., 15, Кооп. «Искра».

Коопметалл — Московское шоссе, 18, т. 586-84, 8-ое Райотделение.

Лавка № 1 — Моховая, 42, Кооп. Земсудстрой.

Кооперат. — Мучной пер., 4, Потреб. О-во Швейн. Пром.

Лавка — Прав. бер. Невы, 96, Правл. Об'ед. Кооп. «Искра».

Кооперат. — Ул. Некрасова (б. Бассейная), 2, Земсудстрой.

Коопметалл — Новодеревенск. наб., 3, т. 128-84, 4-ое Райотделение.

Лавка — Ново-Михайловская, 4, Волкова дер., Правл. кооп. «Красн. Нефтяник».

Центральн. кладов. — Новосивковская, 35, т. 149-40, «Коопметалл».

Лавка — Новый пер., 5, с. Александр., кооп. «Большевик».

1 Отд-ние кооп-ва — Обводн. кан., 78, Об'ед. кооп. «Красный Луч».

Закрыт. кооперат. — Обводн. кан., 122, Т. П. О., С.-З. ж. д.

Лавка — Пр. Огородникова (б. Рижский), 3, т. 572-66, Кооп. «Госзнак».

Лавка — Пр. Огородникова (б. Рижский), 11, Кооп. «Госзнак».

Кооперат. «Мать и Дитя» — Пр. Огородникова (б. Рижский), 11.

Кооперат. № 1 «III Интернационала» — Пр. Огородникова (б. Рижск.), 35, т. 533-16.

Кооперат. № 2 и № 3 «III Интернационала» — территория торгового Порта.

Кооперат. — Ольховская, 3, Петр. о-в, Потреб. О-во «Правильн. Путь».

Трансп. Потреб. О-во Окт. ж. д. — Панфилова, 8, Б. Охта, т. 590-64.

Кооперат. «Трудовой Путь» — Перекупной пер., 12.

Коопметалл — Песочная, 7, т. 562-23, 3-е Райотделение.

Продмаг. — Ул. Петра Лаврова (б. Фурштадтская), 2, Непо.

Кооперат. — Петровский, 6, Потреб. О-во «Правильн. Путь».

Закр. кооперат. — Петр. наб., 8, «Труд рабочих».

Закрыт. кооперат. — Плуталова, 26, Ларионов Ф. Г.

Кооперат. «Политехник» — Политехническ. Инст., Лесной, Сосновка.

Распред. пункт — Пр. Пролет. Победы (б. Большой пр., В. О.), 60-б, т. 548-68, Кооперат. «Балтиец».

Коопметалл — Пр. Пролет. Победы (б. Больш. пр., В. О.), 88-в, т. 577-97, 9-ое Райотделение.

Склад № 3 — Ул. Пролеткульта (б. Екатерин.), 6, Петрогубсоюз.

Коопметалл — Б. Пушкарская, 15, т. 562-14.

Трансп. Потреб. О-во Окт. ж. д. — Пушкинская, 20, т. 541-32.

Кооперат. — Ул. Розенштейна (б. Лейхтенб.), 4, «Госзнак».

Кооперат. — Симбирск., 13, т. 562-24, «Мехартзав».

Закрыт. кооперат. — Ул. Скороходова (б. Б. Монетная), 9-а, Кооп. «Труд Рабочих».

ВЕСЫ РУССКИЙ МОТОР НОВЫЕ пр. 25 окт. 53 телеф. - 538-25

Кооперат. — пр. с. Смоленского, 3, т. 173-46, «Володарец».

Кооперат. — Пр. с. Смоленского, 25, Отд. Комм. Хоз.

Закрыт. кооперат. — Советский (б. Суворовский), 11, Правл. кооп. Печатн.

Кооперат. — Средний, В. О., 40, Кооп. таб. ф-ки тов. «Урицкого».

3-е Отделение — Ул. Стачек (б. Петергофское ш.), 30, Кооп. «Красн. Путиловец».

Маг. — Толмазов пер., 2, Кооп. Петрогуботкомхоза.

Закрыт. кооперат. — Ул. 3 Июля (б. Садовая), 47, Правл. кооп. печатн.

Кооперат. «Мать и Дитя» — Ул. 3 Июля (б. Садовая), 60.

Кооператив «Красный Студент» — Троицкая, 1.

Коопметалл — Пл. Труда (б. Благовещ. пл.), 36.

Кооперат. «Красный борец» — Уральская, 1.

Кооперат. № 6 — Уральская, 12, Т. П. О.

Кооперат. — Финский пер., 6, Т. П. О., Окт. ж. д.

Закрыт. кооперат. — Фонтанка, 102, Кооп. 3-й Гос. Электростанц.

Кооперат. — Фонтанка, 144, т. 572-66, «Госзнак».

Кооперат. и распредпункт — Ул. Халтурина (б. Миллионная), 27, т. 160-92, Комисс. по улучш. быта учен.

Закрыт. кооперат. — Херсонская, 12, Кооп. «Трудовой Путь».

Кооперат. — Ул. комп. Чайковского (б. Сергиевская), 17, т. 542-93, Машинострой. Трест.

Закрыт. кооперат. — Черниговская, 9.

Склад тов. — Чернышев пер., 11, Кооп. Печатников.

Распред. пункт — Ул. Шкапина (б. Везенбергская), 4, Кооп. раб. зав. «Красн. Треугольник».

Коопметалл — Ул. Энгельса (б. Выборгское шоссе), 9, т. Лесной, 6, 13-е Отделение.

ВЕСЫ РУССКИЙ МОТОР НОВЫЕ пр. 25 окт. 53 телеф. - 538-25

Распред. пункт — Пр. Юн. Пролетария (б. Ст.-Петергофский), 19, Кооп. раб. зав. «Красн. Треугольник».

Распред. пункт. — Пр. Юн. Пролетария (б. Ст.-Петергофск.), 24, кооп. раб. зав. «Красн. Треугольник».

Распред. пункт — Пр. Юн. Пролетария (б. Ст.-Петергофский), 142, т. 136-99, Правл. кооп. раб. зав. «Кр. Треугольник».

Коптильни («Рыбокоптильни», см. «Рыба»).

Коптильн. — Комиссаровская (б. Гороховая), 27, т. 155-40, Артель Копчености.

Коптильн. — Международный (б. Забалканский пр.), 2, Пташкин И. П.

Коптильн. — Сенная пл., 13, Мельников В. Я.

Кора.

К-ра по заготов. дубильн. коры — Ул. Восстания (б. Знаменск.), 23, т. 561-70, Каган А. Л.

Корзины.

Корзин. маг. — Пр. К. Либкнехта (б. Больш. пр., П. С.), 64, Петрогубсобес.

Корзин. маст. — Новопроложенная, 20, Скугарев В. М.

1-я корзин.-щеточн. маст. — Песочная, 37-а, т. 161-11, Трудартель «Слепец-Рабочий».

Коробки.

Коробочн. маст. — Бронницк., 7, Звонцов П. П.

Коробочн. маст. — Кан. имс. Грибоедова (б. Екатерининск. кан.), 64, Тейнович М. М.

БУМАГА ЦЕНТРОБУМТРЕСТА

КОФЕОБЖАРОЧНОЕ ПРОИЗВОДСТВО
Григория Павловича ПУКАНЦОВА.
Под фирмою „РЕКОРД“ Фирма зарегистрирована.
Обводный канал, д. № 37. Телефон № 550-62.
Производство всевозможных кофейных суррогатов; цикорий натуральный и фруктовый чай.

Коробочн. маст. — Пр. 25 Окт., 136, Найдич М. Е.

Коробочн. маст. — Лештуков пер., 11, Молчков В. М.

Коробочн. маст. — Ул. Л. Толстого (б. Архиерейская), 2, Петрорайисполком.

Коробочн. маст. — Пр. Маклина (б. Английский пр.), 62, Карлова В. А.

Коробочн. маст. — Можайская, 27, Шорников И. А.

Коробочн. маст. — Орловский пер., 1, Миняева Л. Н.

Коробочн. маст. — Б. Под'яческая, 7, Дрозезор Д. А.

Коробочн. ф-ка — 9 Советская (б. 9 Рождеств.), 24, Годин Н. Ф.

Коробочн. маст. — Тамбовская, 35, Кучина А. М.

Коробочн. маст. — 3 Июля (б. Садовая), 120, Рыбнис Е. В.

Корсеты.

Корсетн. маг. — Пр. 25 Окт., 42, Хост Е. Г.

Корсетница — Пр. К. Либкнехта (б. Больш. пр., П. С.), 29-а, Гринберг Р.

Корсетн. маст. — Пр. Майорова (б. Вознесенский), 3, Тверьянович О. П.

Корсетн. маст. — В. О., Средний, 35, Шатро Е. Р.

Корсетн. маст. — 3 Июля (б. Садовая), 105, Иерусалимская Е. О.

Корсетн. маст. — Троицкая, 5, Воронцовская Е. Г.

Корсетн. маст. и маг. — Троицкая, 11, Лапидус С. А.

Косметика (см. так же «Парфюмерия»).

Косметика — Загородный, 21, Зимилева М. К.

Космет. лаборат. — Новодеревенская наб., 15, Энглунд Б. А.

Космет. маг. — Фонтанка, 11, Парижская Акад. Красоты.

Кости.

Петр. костеобрабатыв. зав. — Наб. Екатерингофки, 29, т. 532-37.

Скл. костей — ул. т. Самойловой (б. Нобелевская), 8, Смирнов Н. Д.

Костюмы театральные (см. «Театральные костюмы»).

Котлы.

Котлостроительн. зав. им. К. Либкнехта — Пряжка, 17, т. 552-09, «Севзаппромбюро».

Кофе и цикорий.

Фасовочн. маст. кофе — Басков пер., 13, Филькенштейн М. М.

Маг. кофе — Пр. 25 Окт., 11, т. 567-49, Крыжевская С. М.

ВЕСЫ РУССКИЙ МОТОР РЕМОНТ пр. 25 ок. 53 телеф. 538-23

Коф.-суррог. маст. — Пр. 25 Окт., 87, Березкин И. К.

Маг. кофе — Ул. Кр. Зорь (б. Каменноостровский пр.), 38, т. 131-07, Гессель Г. Г.

Кофе-обжарочн. маст. — Лиговск., 10, т. 588-42, Чуликов П. П.

Пр-во кофе, чая и цикория «Петрокофпро» — Ул. Марата (б. Николаевская), 33, т. 143-81, Гавронский М. П.

Кофе-обжарочн. маст. — Мытнинская наб., 12, Богомолов Г. Д.

Кофе-обжарочн. маст. — Н.-Михайловская, 20, Волково, Красиньков Г. Ф.

Кофе-обжарочн. ф-ка — Обводный кан., 37, т. 164-24, Бабурин К. А.

Кофе-обжарочн. ф-ка — Обводный кан., 37, Пуканцов Г. П.

Кофе-обжарочн. маст. — Раз'езж., 11, Лебедев И. А.

Кофе-розничн. маст. — 8 Советская (б. 8 Рождеств.), 33, Бабурин П.

Кофе-обжарочн. зав. — Советский (б. Суворовский), 67, Бессонов А. П.

Кофейн. торг. — Средне-Охтенский, 1, Огородников П. А.

Кофейн. чайн. маст. — Таиров пер., 6, Бумштейн М. Ш.

Кофейн. пр-во — Таиров пер., 42, Рибинев Л. Р.

ВЕСЫ РУССКИЙ МОТОР переделка метрич систему пр. 25 ок. 53 телеф. 538-23

Кофейн. рассып. маст. — Тамбовская, 67, Баинский В. Я., Фролов И. Н.

Торг. суррог. кофе — Тамбовская, 78, Малеев Г. В.

Кофейн. рассып. маст. — Тимофеевская, 17, Перман А. А.

ВЕСЫ РУССКИЙ МОТОР НОВЫЕ пр. 25 ок. 53 телеф. 538-23

Кофе-обжарочн. маст. — Пр. Чернышевского (б. Воскресенский), 17, Бумштейн Ш. Б.

Красильни.

Красильн. маст. — Болдырев пер., 13, Петрогуботкомхоз.

Красильн. маг. — Головинская, 30, Брылевский И. Ф.

Ткацк. и красильн. ф-ка им. Желябова (б. Северная), — О-в Голодай.

Красильн. маг. — Пр. 25 Октября, 48, «Пассаж», Энгельман Я. А.

Красильня — Пр. 25 Октября, 63, Вольтер И. Я.

Красильн. маг. — Пр. 25 Окт., 66, Энгельман Я. А.

Красильн. маг. — пр. 25 Окт., 78, Энгельман Я. А.

Красильня — Екатерингофский, 71, Вира-Лешек М. Е.

Красильня — Екатерининский, 37, Головский П. А.

Красильня — Загородный, 4, Поджарова М. В.

Красильня — Загородный, 23, Петрогуботкомхоз.

Красильня — 7-я лин. В. О., 26, Краут О. Л.

Красильн. маст. — Заставская, 1, Сыкин А. А.

Красильня — Казанская, 29, Митрофанов П. С.

Красильн. маг. — Казанская, 45, Конякин Д. Т.

Красильня — Пр. К. Либкнехта (б. Больш. пр., П. С.), 10, Козлов А.

Красильня — Пр. К. Либкнехта (б. Больш. пр., П. С.), 19, Златкин Н.

Красильня — Пр. К. Либкнехта (б. Больш. пр., П. С.), 42, ПГОНО.

Красильн. маг. — Пр. К. Либкнехта, 49, Энгельман Я. А.

Бумаго-красильн. маст. — Кирилловская, 8, Зальберг И. З.

Красильн. маст. — Кирочная, 30, Вольтер С. Ф.

Красильня — Комиссаровская (б. Гороховая), 26, Гертолет И. К.

Красильн. маст. — Комиссаровская (б. Горох.), 52, Калистратов Ф.

Красильня — Комиссаровская (б. Гороховая), 52, Федоров Т. К.

Красильн. маст. — Комиссаровская (б. Горох.), 61, Рабинович А. М.

Красильн. маст. — 1 Красноарм. (б. 1 Рота), 4, Монотус Т. М.

Красильня — 2 Красноармейск. (б. 2 Рота), 2, Лецкин И. М.

Красильня — Ул. Кр. Зорь (б. Каменноостровский пр.), 3, Ренир И.

Красильня — Кронверкский, 65, Келбовский Ф. Н.

Красильня — 7-я линия, В. О., 26, Откомхоз.

Красильн. маст. — 7-я лин., В. О., 34, Черняк А. Я.

Красильня — Пр. Маклина (б. Английский пр.), 39, Румянцева Э. Ф.

Красильня — Пр. Маклина (б. Английский пр.), 40, Вийра М. Е.

Красильня — П. С., Малый пр., 42, Ткач А. И.

Красильня — П. С., Малый пр., 52, Полубинская В. Н.

Красильн. маст. — Б. Московская, 8, Авилкина К. Н.

Красильня — Моховая, 24, Карасев Д. И.

Красильн. маст. — Надеждинская, 36, Риппу М. В.

Красильн. маст. — Ул. Некрасова (б. Бассейная), 6, Конякина А. И.

Красильн. маст. — Ул. Некрасова (б. Бассейная), 37, Гаврилов И. Г.

Красильня — Обводный кан., 56, Орлов А. К.

Красильн. маст. — Пр. Огородникова (б. Рижский пр.), 4, Зельгав Г. К.

Красильн. маст. — Опочинена, 88, Зилик А. И.

Красильня — Орловский пер., 1, Иоффе Я. С.

Красильн. маст. — Орловский пер., 1, т. 540-81, Яновский И. Ю.

Красильн. маг. — Ул. дек. Пестеля (б. Пантелеймон.), 13, Мюллер.

Красильн. маст. — Ул. дек. Пестеля (б. Пантелеймон.), 21, т. 551-65, Рабинович А. М.

Красильня — Пролетарский пер. (б. Графский пер.), 6, Краут О. Л.

Красильн. маст. — Раз'езжая, 30, Рассадников П. В.

Красильня — Саперный пер., 15, Савельева А. Ф.

Красильн. маг. — Советский (б. Суворовский), 18, Энгельман Я. А.

Красильня — Советский (б. Суворовский пр.), 19, Краут О. Л.

Красильн. маг. — В. О., Средний, 11, Энгельман Я. А.

Красильня — В. О., Средний пр., 12, Грейс Н. Я.

Красильн. маст. — В. О., Средний, 27, Кочкина П. И.

Красильн. Аппрет. и Белильн. ф-ка «б. Пеклие» — Строгановск. наб., 3-а, т. 162-83, Энгельман Я. А.

ВНОВЬ ОТКРЫТА

САМАЯ БОЛЬШАЯ В ПЕТРОГРАДЕ ПАРОВАЯ ФРАНЦУЗСКАЯ КРАСИЛЬНЯ и АППРЕТУРНАЯ ФАБРИКА

Б. ПЕКЛИЕ.

Строгановская наб., 3-а.

Тел. 162-83.

Окраска, чистка, отбелка и стирка качеством довоен. времени производится стар. мастерами специалистами.

ПРИЕМ ЗАКАЗОВ ПРИ ФАБРИКЕ И В МАГАЗИНАХ:

в Пассаже пр. 25 Октября, 48. Магаз. № 53.
Пр. 25 Октября, д. № 66.
Советский пр., д. № 18.
Петроград. стор., пр. К. Либкнехта, д. № 49.
Вас. остр., Средний пр., д. № 11.
Ул. 3 Июля, д. № 49.

Сырейно-красильн. ф-ка — Тамбовская, 26, т. 555-87, «Петроодежда».

Красильн. маг. — Ул. 3 Июля (б. Садовая), 4-а, Энгельман Я. А.

Красильня — Ул. 3 Июля (б. Садовая), 51, Гуревич Б.

Красильня — Ул. 3 Июля (б. Садовая), 59, Левитан Х. С.

Красильня — Ул. 3 Июля (б. Садовая), 59, Дыхлова Е. П.

Красильня — Ул. 3 Июля (б. Садовая), 69, Лецкин М. А.

Красильн. маст. — Троицкая, 9, Конякин А. Д.

Ткацк. и красильн. ф-ка им. Желябова — Уральская, 15, т.т. 164-96, 131-31, 527-69, «Петротекстиль».

Красильн. маст. — Фонтанка, 126, Лецкин М. А.

Красильн. маст. — Чернышев пер., 12, Конякина А. И.

Красильня — Пр. Юн. Пролетария (б. Ст.-Петергофский), 15, Лецкин И. М.

Краска (см. также «Лак» и «Москательные товары»).

Маст. красок — Пр. Бакунина (б. Калашник. пр.), 19, Шалкес Ю. Л.

Маг. красок — Б. Белозерская, 31, Самсин Н. Г.

Главконитовые краски — Боровая ул. 104, зеленый зав., Росс. инст. прикл. химии.

Склад красок — Кан. пис. Грибоедова (б. Екатерин. кан.), 92, Гюббе.

Анил. краски — пр. 25 Октября, 87, т. 177-47, Фридлянд Б.

Провизор Б. ФРИДЛЯНД.
Пр. 25 Октября, д. 87.
Тел. 177-47.
НАСТОЯЩИЕ
АНИЛИНОВЫЕ
КРАСКИ.

Торг. краск. — Пр. 25 Октября, 116, Фейнберг С. Л.

Материальн. двор красок — Демидов пер., 2, «Бр. Васильевы и Н. Ф. Кюн».

Лако-крас. зав. (б. Людвиг Маркс) — Заставская, 4, Сев.-Зап. ж. д.

Торг. краск. — Казанская, 18, Годвод И. К.

Склад красок — Пр. К. Либкнехта (б. Большой пр., П. С.), 54, т. 547-91, Шурыгин В. У.

Маст. красок — 4-я Красноарм. (б. 4 Рота), 16, т. 169-87, Хаст Т. Н.

Цинковые белила — Колокольная, 13, т. 175-59, Донснабторг.

Торг. краск. — Комиссаровская (б. Горох.), 21.

Краски и Комиссаровская (б. Гороховая), 33, Гольдштейн А. И.

Торг. краск. — Комиссаровская (б. Горох.), 49, т. 566-97, Алексеев.

Торг. краск. — Лиговская, 107, т. 552-18, Клиодт В. П.

В. П. КЛИОДТ
СКЛАД МОСКАТЕЛЬНЫХ ТОВАРОВ
Лиговская ул., 107. Тел. 552-18.
МЕЛ, известь, алебастр, ЦЕМЕНТ, всевозможные КРАСКИ, лаки, ОЛИФА, сурик и другие МОСКАТЕЛЬНЫЕ ТОВАРЫ.
Товары наилучшего качества
!!! ЦЕНЫ ДЕШЕВЫЕ !!!

Пр-во свинц. крас. — В. О., 17-я линия, 48, т. 537-25, Хаст И. Н., Струк Ю. Н., Протт В. В.

Торг. краск. — Ул. Марата (б. Николаевская), 4, т. 128-91, «Экономия».

ПРОИЗВОДСТВО КРАСОК, ЛАКОВ и химич. продуктов
„ЭКОНОМИЯ“
ул. Марата, 4. □ Тел. 128-91.

Густо-ТЕРТЫЕ КРАСКИ. МАСЛЯНЫЕ КРАСКИ разных цветов, приготовленные совершенно к употреблению. ЭМАЛЕВЫЕ КРАСКИ всех цветов. МАСЛЯНЫЕ ЛАКИ качества довоенного времени.

Пром. предпр. зав. «Краситель» — Международный (б. Забалк.), 132, Петр. Гос. Красочн. Трест.

Химич. зав. им. Менделеева — Мос-Московское ш., 29, Петр. Гос. Красочн. Трест.

Торг. краск. — Надеждинская, 1.

Гос. Ультрамаринов. зав. «Республика» — Пр. б. Невы, 78, т. 568-85, Петрогоскрастрест.

Маст. красок — Нижегородская, 5, Кузнецов Н. П.

Маг. красок — Пушкинск., 4, т. 128-91, Шляпобергский Я. И.

Лако-красочн. зав. «Красн. Маляр» — Б. Резвый остр., Внутренний кан., 10, т. 549-08, Васильевы М. и И., и Кюн.

Красочн. ф-ка — Сабировская, 35, т. 554-33, Нов. дер., Центр. Райисполк.

КРАСКИ, ЛАКИ, ОКОННЫЕ СТЕКЛА и СТРОИТЕЛЬНЫЕ МАТЕРИАЛЫ.
И. КВАШНИН
(фирма сущ. с 1886 г.).
Тел. 578-27.
Нижегородская ул., д. 9.
Напр. Военно-Медиц. Академии.

Маг. и скл. «Крассурлак» — Ул. 3 Июля (б. Садовая), 29, т. 587-06, Хаст.

ЗАВОД ЛАКОВ и КРАСОК.
Т-ва „КРАССУРЛАК“
Петроград, В. О., Тучкова наб., 24.
Телефон 169-87.
ОПТОВО-РОЗНИЧН. МАГАЗИНЫ:
Троицкая ул., 10. Тел. 561-43.
Ул. 3 Июля, 29. Тел. 587-06.

Маг. и маст. краск. — Ул. 3 Июля (б. Садовая), 29, Лютровник А. М.

А. И. ЛЮТРОВНИК.
Петроград. Улица 3 Июля (б. Садовая), 29, теп. 537-20.
ФАБРИКА
эмалевых и масляных красок и лаков, тинктуры для бронзы, аппретуры для кожи, гуталина и мастики для натирания полов.
МАГАЗИН
анилиновых красок, москатильных и химических товаров.

Торг. краск. — Ул. 3 Июля (б. Садовая), 34, т. 584-64, зав. «Бр. Васильевы и Кюн».
т. 549-08, Васильевы М. и И., и Кюн.

Красочный трест — Фонтанка, 19, т. 165-18.

Зав. крас. — Наб. Черной р., 19, т. 583-59, зав. «Строитель».

ГОСУДАРСТВЕННЫЙ
Лако-Красочный завод
„КРАСНЫЙ МАЛЯР“
в аренде
Товарищества об'единенных красочных и лаковых заводов
Бр. И. А. и М. Васильевы
и Н. Ф. Кюн.
ПЕТРОГРАД,
Большой Резвый Остров.
Тел. 549-08.

КРАСКИ, ЛАКИ, ОЛИФА и МОСКАТЕЛЬНЫЕ ТОВАРЫ.
Товарищества об'единенных красочных и лаковых заводов
Бр. И. А. и М. Васильевы и Н. Ф. Кюи.
МАГАЗИНЫ:
Надеждинская, 1, тел. 549-09.
Ул. 3 Июля, 34 „ 584-64.
(б. Садовая).
Комиссаровск., 21 „ 549-10.
(б. Гороховая).

Красочн. маст. — Ул. Энгельса (б. Выборгское ш.), 44, Рябов М. А., Шорин Н. А.

Красочн. маст. — Языков пер., 42, Фикс А. Ф., Пальцев В. В.

Красочн. маст. — Языков пер., 48, Горловский А. Г., Кравчик Я. Г.

Кредит (см. выше «Кредитные учреждения»).

Кредит-Бюро.

Кредит-Бюро С.-З. Област. К-ра 1-го Росс. Т-ва по выдаче справок о кредитоспособности — Пр. 25 Октября, 25, т. 138-01, упр. Асс Я. М., пом. Антонова Г. Я.

Кровати и матрацы (см. также «**Матрацные мастерские**»).

Торг. стар. кроват. — Н.-Александровский рын., 14, Николаев А. П.

Кровати — Н.-Александров. рын., 26, Беляев А. Г.

Торг. метал. кроват. — Апраксин р., Мариинск. пассаж, 1, Зазулин С. Ф., Штейнфельд П. И.

Торг. кроват. и матр. — Апраксин рынок, 12, Григорьев Т. Г.

Маст. кроват. — Воронежская, 25, Ларин, Дружинин и др.

Кроватн. маст. — Воронежская, 57, Горшкова Е. В.

Маг. кроват. — Кан. имс. Грибоедова (б. Екатерининск. кан.), 49, т. 566-91, Преловский А. Е.

Торг. кроват. — Загородный, 16, Гиндин Г. Я.

СТАРЕЙШАЯ ФИРМА
Андрей Ефимович
ПРЕЛОВСКИЙ
фирма сущ. с 1886 г.
возобновил производство
КРОВАТЕЙ, матрацов, умывальников и детских колясок.
У Каменного моста,
Комиссаровская ул., д. 27
(уг. Казанской)
у Каменного моста.
Телефон 191-75.

Кроватн. маст. — Красная (б. Галерная), 1, Гиндин Г. Я.

Кровати — 4-я Красноармейск. (б. 4 Рота), 11, Трударт. «Кровля».

Кровати — Комиссаровская (б. Гороховая), 27, т. 191-75, Преловский А. Е.

Кровати — Мл. Ковенский пер. (б. Ковенский), 40, Тучин И. И.

Маст. кроват. и матр. — Лиговка, 123, т. 584-36, Зазулин и Штейнфельд.

Кровати — Пр. Маклина (б. Английский), 40, Тучин И. И.

Кроватн. маст. — Ул. Марата (б. Николаевская), 2, Доролев В. В.

Кроватн. маст. — Предтеченская, 31, Ахас А. А.

Маст. кроват. — 3-я Советская (б. 3 Рождеств.), 2, т. 585-82, Тягунов А. И.

Маст. кроват. — Херсонская, 45, Гиндин Г. Я.

Кровля.

Кровельн. маст. — Б. Белозерская, 34, Критский И. А.

Кровельн. маст. — Боровая, 14, Яковлев А. Я.

Правл. Петр. Гос. Треста Кровельн. пром. — Ул. Желябова, (б. Конюшенная), 15, т.т. 144-51, 581-96.

Зав. «Руберойт» — Ириновский пер., Б. Охта, 57, т. 183-15, Трест Кровельн. Пром.

Кровельн. работы — 3-я Красноарм. (б. 3 Рота), Архипольская Кровельн. артель.

Кровельн. маст. — Кронверкская, 20, Мурашев М. А.

Кровельн. маст. — Лиговка, 211, Михайлов Д. М.

Маст. пластыря крыш — Ул. Марата (б. Николаевская), 14, т. 555-88, техн. к-ра Стройбюро.

Кровельн. дело — Ул. Марата (б. Николаевская), 35, т. 148-33, Петр. Арт. Кровельщиков.

Кровельн. маст. — Международный (б. Забалканский), 2, Ладыгин С. М.

Зав. «Парман» — Международный пр. (б. Забалканский), 114, трест Кровельн. Пром.

Кровельн. маст. — 8-я Советская (б. 8 Рождеств.), 15, Гордон Н. М.

Ф-ка «Картонтоль» — Пр. с. Смоленского, 44, т. 579-11, Правл. Кровельн. Треста.

АЛЕКСАНДР КРОШКИН.
Международный пр. (б. Забалканский), д. 2.
Телефон 583-55.
КРОВЕЛЬНЫЙ ТОЛЬ.

Крыс и мышей истребление.

Торг. состав. истр. крыс — Пр. Володарского (б. Литейный), 31, Лебедев В. В.

Истр. крыс и насек. — Ул. Восстания (б. Знаменская), 32, Афонин А. И.

Бюро по истр. крыс и мышей — Пр. 25 Октября, 52, т. 547-70, Шварцман И. Л.

Бюро истр. крыс и мышей — Казанская, 24, т. 564-59, зав. «Сопитат».

Кузнечное дело.

Кузнечн. маст. — Амбарная, 6, Иванов И.

Кузница — Бабурин пер., 1-а, Воропаев Г., Дедюшин С.

Кузница — Балтийская, 14, Шпряев К., Галаузник Н.

Кузница — Балтийская, 22, Коваленков Д. Б.

Кузница — Балтийская, 31, Филиппов А. А.

Кузн.-слес. маст. — Б. Белозерская, 34, Дробез И. Б.

Кузница — Воздухоплавательная, 11, Иванов Г. И.

Кузница — Р. Волковка, 23, Аникин С. Ф.

Кузн.-слес. маст. — Воронежская, 25, Ларин, Дружинин и др.

Кузница рессорн. — Гончарная, 25, Соснин М. Г.

Кузнечн. маст. — Гражданская (б. Мещанская), 7, Сереков А. П., Сереков Д.

Кузница — Гражданская (б. Мещанская), 28, Юнг А. Х.

Кузнечн. маст. — Б. Гребецкая, 33, Моденов И. К.

Кузнечн. маст. — Дегтярный пер., 5, Бурмистров Ф. Я.

Кузница — Ул. Дойникова (б. Богородская), 4, Волков И. К.

Кузница — Дорога в Гражданку, 28, Юнг А. Х.

Кузница — Задворная, 7-а, Волк. дер., Каралегин Н. Н.

Куст. кузн. маст. — Земский пер., Нов. дер., 65, Буевцов О. Л.

Кузнечн. маст. — Исидоров, 4, Захаров И. А.

Кузнечн. маст. — Калашник. наб., 29, Дунде А. Я.

Кузнечн. маст. — Каменный остр., 3, Трофимов Ф. Е.

Кузница — Козловский пер., 11, Малинин В. И.

Кузнечн. маст. — Конная, 6, Лобырев Ф. Ф.

Кузнечн. маст. — Кременчугская, 1, Лопицкин Ф. А.

Кузница — Курляндская, 15, Мойсинович Б. Д.

Кузница — Курская, 10, Алыстов П. С.

Кузница — Курская, 13, Брышалов А. И.

Кузница — Курская, 15, Розенталь А. И.

Кузн.-слес. маст. — Курская, 15, Тенсель И. И.

Кузн.-Экипажн. маст. — Левашовский, 20-а, Уткин В. М.

Кузница — Лермонтовский, 47, Алексеев В. К.

Кузница — Лиговка, 153, Зимин М. М.

Кузница — Лиговка, 162, Хлыстов П. С.

Кузница — Лиговка, 171, Впсягин Ф. Ф.

Кузница — Лиговка, 185, Матвеев М. И., Тванов И. А.

Кузница — Лиговка, 188, Лебедев И. О.

Кузница — Лиговка, 201, Беспалов Л. Г.

Кузн.-экип. маст. — Лиговка, 206, Дрожжин И. И.

Кузн.-экип. маст. — Лиговка, 211, Тузова А. Н.

Кузница — Лиговка, 231, Яковлев Я. Ф., Тимофеев П. М.

Кузница — Лиговка, 237, Пономарев И. Е.

Кузн. маст. — Лиговка, 259, Солнышков А. Г.

Кузн. маст. — Лиговка, 267, Колачи В. и Я.

Кузница — В. О., 13-я линия, 54, Поникарев А. К.

Кузница — В. О., 17-я линия, 34, Лукин В. Л.

Кузн. маст. — Нов. Дер., 1-я линия, 5, Копарулин В. П.

Кузн. экип. маст. — В. О., Малый, 59, Целиков Н. Ф.

Кузн.-слес. маст. — В. О., Малый, 76, Муст А. Т.

Кузница — Матятин пер., 4, Волков И. К.

Кузница — Международный (б. Забалканский), 14-а, Иванов А. И.
Кузница — Международный (б. Забалканский), 72, Кузьмин Ф. А.
Кузница — Международный (б. Забалканский), 74-а, Платков И. Ф.
Кузница — Международный (б. Забалканский), 74-а, Чижков И. М.
Кузница — М. Охта, Митрофаньевская, 11, Каряев А. И.
Кузн. маст. — Пр. с. Мих. Арх., 17, Иванов Н. П.
Кузница — Можайская, 3, Пумнянский З. Г.
Кузница — Нов. Дер., Набережная ул., 5, Копарулин В. П.
Кузница — Некрасова (б. Бассейная), 17, Перелыгин В. В.
Кузница — Некрасова (б. Бассейная), 20, Васильев А. Т.
Кузн. маст. — Коломяги, 2-я Никитинская, 6, Чистяков И. А.
Кузн. маст. — Коломяги, 2-я Никитинская, 50, Финк А. С.
Кузница — Николаевский пер., 8, Абросимов Ф. А.
Кузница — Новосивковская, 1-а, Виллем Г. А.
Кузн.-экип. маст. — Новосивковская, 18-б, т. 174-83, Райхоз Моск.-Нарвск. Исполк.
Кузница — Обводн. кан., 34, Калигонов А. Н.
Кузница — Обводн. кан., 54, Михайлов А. М., Кирюшкин В. А.
Кузница — Обводн. кан., 82, Иванов М. И.
Кузница — Обводн. кан., 82, Раков В. А.
Кузница — Обводный кан., 82, Малков М. Я.
Кузница — Обводн. кан., 121, Шабашев Ф. И.
Кузница — Обводный кан., 153, Родионов И. Ф.
Кузница — Об'ездное шоссе, 4, Глушкин А. М.
Кузница — Об'ездное шоссе, 57, Сучилин И. И.
Кузница — Огородный пер., 3, Пономарев Н. Е.
Кузн. маст. — Петровский, 12, Мыцман Е. В.
Кузница — Предтеченская, 23, Соколов А. Н.
Кузница — Предтеченская, 26, Шорман А. Г.
Кузница — Предтеченская, 41, бр. Романовы И. Е. и А. Е.
Кузница — Предтеченская, 47, Паль М. Ф.
Кузница — Шоссе Революции, Шаталов М. И.
Кузница — Ул. Розенштейна (б. Лейхтенбергская), 4, Бауер М. М.
Кузница — Сергиевский пер., 15, Амбросимов Ф. А.
Кузница — Ул. Скороходова (б. Б. Монетная), 2, Юнг Ф. Ф.
Кузница 1-я Советская (б. 1 Рождественская), 6, Коновалов П. В.
Кузн. маст. — 1-я Советская (б. 1 Рождественская), 10-а, Шумский Г. Ш.
Кузн. маст. — Б. Охта, Средний, 18, Поликарпов В. В.
Кузница — Тамбовская, 6, Шишенин Н. А.
Кузн. маст. — Тамбовская, 35, Ерышанов А. Н.
Кузница — Тамбовская, 47, Лебедев И. П.
Кузница — Тамбовская, 74, Швалёв Е. З.
Кузница — Тамбовская, 74, Попов П. М.
Кузн.-точильн. маст. — Ул. 3 Июля (б. Садовая), 48, Серяков П. Д., Никитин А. О., Серяков Д. А.
Кузница — М. Охта, Уткина ул., 9, Губанов Ф. К.
Кузница — Харьковская, 4, Тихомиров А. М., Кибиткин И. Д. и др.
Кузница — Харьковская, 8, Тихомиров А. Л.
Кузница — Херсонская, 24, Голубков А. И., Кузнецов Е. П.
Кузница — Ул. комп. Чайковского (б. Сергиевская), 28, Гришин И. Н.
Кузница — Черная Реч., 16, Цабанский В. С.

Кульки.

Торг. кулями и рогож. — Кан. пис. Грибоедова (б. Екатерин. кан.), 64, Турыгин А. И.
Маст. кульк. — Б. Московская, 4, Лавут И. Ш., Мишерский Е. Я.

АЛЕКСАНДР КРОШКИН.
Международный пр. (б. Забалканский, д. 2.
Телефон 583-55.
ВЕТОШЬ для обтирки машин.

Куры (см. также **«Мясо»** и **«Зеленные»**).
Курятн. торг. — Горсткина, 4, т. 165-05, Жуков И. С.
Курятн. торг. — Горсткина, 4, Вичурин А. В.
Курятн. торг. — Горсткина, 4, Веселов И. С.
Курятн. торг. — Горсткина, 4, Ермолаев Е. Е.
Курятн. торг. — Горсткина, 4, Карпов Д. М.
Курятн. торг. — Горсткина, 4, Митрофанов И. М.
Курятн. торг. — Горсткина, 4, Михайлов Ф. М.
Курятн. торг. — Горсткина, 4, Сушков В. И.
Курятн. торг. — Сенная пл., корп. А, № 22, Гаврилов Е. С.

Кустарные изделия.

Куст. маст. — Н.-Александров. р., 69, Лауферт Ю. И.
Кустарн. изделия — Н.-Александровский р., 265, Кузнецов Н. И.
Куст. маст. — Б. Белозерская, 31, Союсен Н. Г.
Куст. пром. — Болдырев пер., 18, Яшин А. Я.
Куст. маст. — Боровая, 40, Викторов Ф. Ф.
Куст. маст. — Пр. Володарского (б. Литейный), 21, Качурин С. Х.
Куст. предпр. — Ул. Глинки, 3, Серышева Е. С., Гаврилова М. Г.
Куст. маст. — Кан. пис. Грибоедова (б. Екатерининск. кан.), 27, Элевтерич Р.
Куст. пр-во — Загородный, 15, Голубев П. М., Егоров М. Е.
Куст. маст. — Казанская, 34, Левас М. З.
Кустпром. разн. издел. — Калашниковская наб., 72.
Куст. маст. — Комиссаровская (б. Гороховая), 17, Власов С. Н.
Куст. маст. — 11-я Красноармейская (б. 11-я Рота), 22, Куприн М. А.
Куст. пр-во — Пороховые, Кутузовская, 19, Андреев Т. М.
Торг. куст. издел. — Лермонтовский, 47, Коган С. М.
Торг. куст. издел. — Лиговская, 53, Кузнецов П. С.
Куст. маст. — В. О., 4-я линия, 61, Вейтман В. К.
Куст. маст. — В. О., 7-я линия, 42, Гелейхман Т. И.
Куст. маст. — Ул. Марата (б. Николаевская), 16, Крупицкий Я. З.
Куст. пр-во — Международный (б. Забалканский), 4, Становов И. Е.
Куст. маст. по изгот. баббит-металл — Московск. шоссе, 32, Гарро В. Ф.
Маг. куст. издел. — Ул. Некрасова (б. Бассейная), 58, Рейхтадт Р. Л.
Маст. куст. пр-ва — Обводн. кан., 37, Бабурин и К°.
Куст. издел. — Сенная пл., корп. Б 13, Герштензан Ф. Р.
Куст. издел. — Сенная пл., корп. В 5, Киселев А. В.
Мелко-куст. торг. — Сенной рын., корп. Г 27, Башмакова М. И.
Куст.-слес. маст. — Торговая, 10, Гуревич Р. Л.
Куст. пр-во — Ул. 3 Июля (б. Садовая), 44, Ронштейн Г. М.
Куст.-слес. маст. — Фонтанка, 131, Сегаль Ш. С.

Л

Лабазы (см. также **«Мучные лабазы»**).
Н.-Александровская, 6/8, — Отд. Хоз. Предпр. Володарск. района.
Пр. Бакунина (б. Калашник.), 2, т. 579-45 — Петр. Отд. «Хлебопродукт».
Балтийская, 19 — Петр. Отд. «Хлебопродукт».
Балтийская, 21 — Калягина А. К.

ВЕСЫ РУССКИЙ МОТОР РЕМОНТ
пр. 25 ок. 53
телеф. 538-23

Гончарная, 14, т. 164-80 — Дойников Л. А.
Гончарная, 14, т. 534-87 — Екимов И. О.
Пр. 25 Окт., 144, т. 576-39 — Мел. Отд. Петрогубпродкома.
Пр. К. Маркса (б. Б. Самсон.), 47, т. 128-68 — Петр. Отд. «Хлебопродукт».
Кондратьевский пр. (б. Безбородк.), 8, т. 147-03 — Петр. Отд. «Хлебопродукт».
Ул. Красных Зорь (б. Каменноостр.), 26/28, т. 597-44 — Петр. Отд. «Хлебопродукт».
Пр. Красных Командиров (б. Измайл.), 3 — Синайко Л. Х.
Кузнечный, 8, т. 163-82 — Шапиро И. М.
Лиговка, 44 — Т. П. О. Мурм. ж. д.
Лиговка, 145, т. 581-25 — Петр. Отд. «Хлебопродукт».
Линия 6-ая, В. О., 5, т. 552-91 — Петр. Отд. «Хлебопродукт».
Пр. Маклина (б. Английск.), 24/50 — Петр. Отд. «Хлебопродукт».
Малый пр., В. О., 35, т. 550-98 — Петр. Отд. «Хлебопродукт».

ВЕСЫ РУССКИЙ МОТОР ПЕРЕДЕЛКА МЕТРИЧ СИСТЕМУ
пр. 25 ок. 53
телеф. 538-23

Малый пр., В. О., 36 — Петр. Отд. «Хлебопродукт».
Международный (б. Забалк.), 5, т. 591-52 — Всеукр. Торг. Пром. Т-во «Содействие».
Международный (б. Забалк.), 7, т. 566-04 — Петр. Отд. «Хлебопродукт».
Международный (б. Забалк.), 116, т. 550-99 — Петр. Отд. «Хлебопродукт».
Ул. Некрасова (б. Бассейная), 43, т. 585-61 — Петр. Отд. «Хлебопродукт».
Ул. Некрасова (б. Бассейная), 60, т. 552-90 — Петр. Отд. «Хлебопродукт».

ВЕСЫ РУССКИЙ МОТОР НОВЫЕ
пр. 25 окт. 53
телеф. - 538-23

СИГАРЫ
Пр. 25 Октября, 108. **В. Ю. ОРЛОВ.** Гостиный Двор, 44,

Ул. П. Алексеева (б. Спасский пер.), 7, т. 190-76 — Соловьев В. Ф.

Смольный пр., 6, т. 569-57 — Петр. Отд. «Хлебопродукт».

Ул. 3 Июля (б. Садовая), 35 — Смирнов Д. И.

Ул. 3 Июля (б. Садовая), 35, т. 535-65 — Сидорова Т. В.

Ул. 3 Июля (б. Садовая), 39 — Сивкин М. Ю.

Ул. 3 Июля (б. Садовая), 42 — Новгородск. Акц. О-во «Новтресторг».

Пр. Пролетарск. Победы (б. Большой В. О.), 60-б, т. 578-40 — Петр. Отд. «Хлебопродукт».

Лаборатории.

Лаб-ия измерит. прибор. — Академич. пер., 4, Веселовский Г. В.

Лаб-ия парфюм. — Пр. Бакунина (б. Калашниковск.), 11/13, т. 552-66 — Панов В. А.

Химич. лаб-ия — Басков пер., 3, Скл. помещ. Техно.

Лаб-ия — Кан. пис. Грибоедова, 68, т. 558-61, Кричевский Л. М.

Отд. лаб-ии и аквариум. Петр. Зоолог. сада — пр. пис. Добролюбова (б. Александровск. П. С.), 1, Петрогуботкомхоз.

Химическ. лаб-ия — Казанская, 28, Наркомфин.

Химико-Фармацевт. лаб-ия — Загородный, 17, т.162-75, Вольфсон Н. В.

Химико-бактериолог. лаб-ия, по истр. крыс и мышей «Дератизатор»—Каменн. О-в, 2 Березовая аллея, 28, т. 582-81 — Шварцман И. К. К-ра Пр. 25 Окт., 52, т. 547-70.

Техно-химич. лаб-ия — Канонерский пер., 7, Айзенштадт Б. М.

Гос. Петр. Химич. лаб-ия — Пр. Красный Командиров (б. Измайловский), 27, т. 554-52, Петрожиртрест.

Химич. лаб-ия—Лиговка, 107, Розенберг Л. С.

Хим. фармац. лаб-ия — Лиговка, 230, Состановский Г. М. и Кнаге Р. А.

Лаб-ия — Монетный пер., 1, Производство Труд. Кооп. Т-во «Арус».

Перевязочн. лаб-ия — Б. Московская, 6, т. 554-06, «Пуритас» Зильбершмидт Х. И.

Аналитич. лаб-ия — Надеждинская, 24, Губмедснаб.

Косметич. лаб-ия — Новодеревенская наб., 15, т. 533-36, бр. Энглунд.

Техно-химич. лаб-ия — Перекупной пер., 12, Гофман О. М.

Протозоолог. лаб-ия — ул. Рентгена (б. Лицейская), 5 — Петр. Медиц. Инст-та.

Лаб-ия — 6 Советская (б. 6 Рождественская), 22, т. 568-04, Боршанский Д. С.

Гос. Химико-Фармац. лаб-ия — Толмачева (б. Караванная), 3, т. 548-01.

Ладон.

Произв. ладона — Предтеченская, 6, т. 158-18, зав. «Красное Пламя».

Лак (см. также «Краски»).

Лаков. куст. маст. — ул. Веры Слуцкой (б. 15 л. В. О.), 12, Пойтелины бр., Н. И. и П. И.

Торг. краск. и лаком — Комиссаровская (б. Гороховая), 21, Бр. Васильевы и Кюн.

Торг. лаком — Комиссаровская (б. Гороховая), 49, т. 566-97, Алексеев А. П.

Лакировочн. маст. — 3 Красноармейская) (3 Рота), 5/8, Новоднилов М. В.

Торг. лаками — Надеждинская, 1, Бр. Васильевы и Кюн.

ПРОИЗВОДСТВО КРАСОК, ЛАКОВ и химич. продуктов.
„ЭКОНОМИЯ“
ул. Марата, 4. □ Тел. 128-91.
Густо-ТЕРТЫЕ КРАСКИ. МАСЛЯНЫЕ КРАСКИ разных цветов, приготовленные совершенно к употреблению. ЭМАЛЕВЫЕ КРАСКИ всех цветов. МАСЛЯНЫЕ ЛАКИ качества довоенного времени.

Куст. лаков. маст. — пр. Огородникова (б. Рижский), 36, Яковлева Е. А. и Рохманов Н. К.

Произв. лак. и красок — Пушкинская, 4, т. 128-91, Шляпобергский Я. И.

Маг. лаков — Троицкая, 10, т. 561-43, «Крассурлак».

Маг. лаков — Ул. 3 Июля (б. Садовая), 29, т. 587-06, «Крассурлак».

ЗАВОД ЛАКОВ И КРАСОК
Т-ва „КРАССУРЛАК“
Петроград, В. О., Тучкова наб., 24.
Телефон 169-87.
ОПТОВО-РОЗНИЧН. МАГАЗИНЫ:
Троицкая ул., 10. Тел. 561-43.
Ул. 3 Июля, 29. Тел. 587-06.

А. Г. КВАДРАТОВ.
Петроград, Улица 3-го Июля (б. Садовая), № 31. Тел. 148-22.
ОТДЕЛЕНИЕ:
Раз'езжая ул., 40. Тел. 174-46.
КРАСКИ:
тертые, сухие и эмалевые.
ЛАКИ: масляные и спиртовые.
Кисти.
МАСЛА: машинное, вазелиновое и другие.
— ОЛИФА. —

Маг. лаков — Ул. 3 Июля (б. Садовая), 34, т. 584-64, Бр. Васильевы и Кюн.

Зав. красок и лаков — Наб. Черной речки, 19, т. 583-59, «Строитель».

Ледники.

Ледник — Средний В. О., 46, Ивановы В. С. и В. П.

Ледник — Пр. К. Маркса (б. Б. Сампсониевск.), 16 — «Коопметалл».

Ледник — Сенной рын., 13, Паршин А. И. и Малафеев М. Н.

Лен (см. «Пенька-Лен»).

Лесная промышленность (см. также «Деревообделочн.» и «Дрова»).

Лесной скл. № 2 — Бородинская, 10, т. 529-85, «Петролес».

Бородинская лесная биржа № 1 — Бородинская, 13, т. 529-85, «Петролес».

Строит. и Лесозаг. — Пр. Володарск. (б. Литейный), 1, Военно-Инспект. Ведство.

Петрогр. Олонецк. Лесопром. Т-во «Полт» — пр. Володар. (б. Литейный), 29, т. 181-78, Гринберг И. Х. и Вязьменский.

Лесозаготовит. К-ра — Пр. Волод. (б. Литейный), 57, т.т. 167-62 и 584-96, Ц. Т. У. Всерокомпома.

Волховск. Гос. Лесопильн. зав. им. Троцкого — ст. Волхов, Мурм. ж. д., «Петродревтрест».

Лесной скл.—Дер. Волынкина, «Петролес».

Заготовка топлива и лесных мат. — Пл. Воровского (б. Исаакиевская), 11 — О-во для хоз. снош. с Востоком.

Лесн. к-ра — Ул. Восстания (б. Знаменская), 7, т. 135-81, «Кареллес».

Скл. строит. матер. — Ул. Восстания (б. Знам.), 9, т. 569-09, Серебряков И. Г.

Строительн. матер. — Ул. Восстания (б. Знам.), 11, Техн. строит. Депо.

5-ая лесн. биржа — Выборгская, 17, т. 542-19, «Петролес».

Скл. лесн. матер. — Ул. Герцена (б. Морская), 4, Архгубоно.

Севзапгослесконтора — Ул. Герцена (б. Морская), 37, т.т. 130-63, 554-81.

Лесн. дело «Лесооборот» — Гончарная, 13, Т-во Кощеев А. М. и К-о Комвнушторг.

Торг. лесомат. — Кан. пис. Грибоедова (б. Екатерининск.), 6, т. 552-50, «Северолес».

Полесск. Акц. О-во «Полесторг» — кан. пис. Грибоедова (б. Екатер.), 18.

Лесн. матер. — Гродненский пер., 14, Вязьминский М. Л.

Волынкинск. лесн. биржа — Б. Грязный О-в, 7, «Петролес».

3-я Лесная Биржа — Гусева, В. О., 98, «Петродревтрест».

Лесозаготов. операции — Пр. 25 Окт., 5, Торг. Пром. Т-во Транстопливо, Качалов и К-о.

Лесопромышл. Т-во «Продлес» — Пр. 25 Окт., 13, Искин Р. А. и Каждан И. А.

Лесозагот. промышл. — Пр. 25 Окт., 18, т. 503-99, Сев. лесная к-ра Центросоюза.

Т-во Лесстромат. — Пр. 25 Окт., 22, т. 538-80, Готлиб Я. С. и К-о.

Заглесэкспорт — Пр. 25 Окт., 53, Т-во Лесохин и Грушкин.

К-ра «Лесострой» — Пр. 25 Окт., 54, Хаэт С. Л., т. 548-00.

Лесн. матер. — Пр. 25 Окт., 68, т. 531-68, Гострест «Верхневолголес».

Заготовка и прод. лесоматер. — Пр. 25 Окт., 92, Эйзов Н. Я.

Скл. строит. матер. — Демидов пер., 2, Аронсон Н. С.

Дивинск. Гос. Лесопильн. зав. им. Аврова — ст. Дивенская, С.-З. ж. д., «Петродревтрест».

Лесозаготов. торг. промышл. к-ра — Ул. Жуковского, 7, Осиповский А. Б.

Скл. дров и лесоматер. — Загородный, 15/17, Евсеева М. Н.

Лесопильн. Крестовск. зав. им. Калинина — Б. Зеленина, 43, т. 561-01, «Петролес».

Скл. Петр. Транзитн. Лесо-Трансп. к-ры — Калашниковск. наб., 28, Упр-ние Водн. Трансп.

Лесная к-ра — Ковенский пер., 25, т. 574-91, Гермер А. М.

Лесн. матер. и дров. скл. — Лиговка, 32, Гуревич А. Л.

Скл. лесн. матер. — Лиговка, 50, Петр. К-ра Треста «Северолес».

Лесной скл. — Лиговка, 70, Бухман М. Д.

Трансп. и лесн. к-ра — Пр. Майорова (б. Вознес.), 3, т. 159-92, «Петротранлес».

Трансп. к-ра «Петротранлес» — Пр. Майорова (б. Вознес.), 5, Озолинг Я. П.

Сев. Лесн. Кредитн. Коопер. Т-во — Пр. Майорова (б. Вознес.), 45, т. 542-20.

Лесн. двор — Ул. Марата (б. Николаевская), 25, Федотов О. Я.

Лесн. скл. строит. матер. — Международный (б. Забалк.), 58, Ульянов А. И.

Скл. «Петролеса» — Международный (б. Забалк.), 71.

Материальн. скл. — Международный (б. Забалк.), 89, Кожтрест.

1-я Лесн. Биржа — Международный (б. Забалк.), 98, т. 557-19, «Петродревтрест».

Лесотехн. к-ра — Мойка, 12, Ястребов Г. М.

Скл. материалов — Моховая, 11, Гофман.

Гос. Лесопильн. зав. им. Бухарина (б. Брандт), — Б. Охта, наб. р. Охты, 40/1, т. 531-38, «Петродревтрест».

Представитель «Вологдолес» — Надеждинская, 3.

Лесное дело и строит. работы «Руслестранс» — Надеждинская, 11, т.т. 540-34, 549-61, Т-во Шатова А. и К-о.

19 Гос. Лесопильн. зав. — Пр. бер. Невы, 84, Трест «Петролес».

Ново-портовск. лесн. скл. — Новый порт, т. 534-16, «Петролес».

Лесн. двор — Обводный кан., 33, Кузнецов Г. М.

2-я лесн. биржа — Обводный кан., 36/38, т. 537-38, «Петродревтрест».

Лесн. материалы — Обводный кан., 109, Ульянов А. И.

Гос. Лесопильн. зав. «Советский» — Ольховая, 1, Петровск. О-в, т.т. 146-20 и 190-83.

Скл. лесн. материал. — Оренбургская, 2, Гос. лесоп. зав. «Советский».

Лесоматериалы — Предтеченская, 17, Гурович А. М.

Скл. лесн. материал. — Предтеченская, 34, Гурвич Э. В.

Строит. материал. — Преображенская, 42, Серебряков И. И.

Торг. дров., лесн. и строит. матер. — Пр. Пролетарской Победы (б. Большой В. О.), 30, Григорьев К. Г.

Торг. лесомат. — Ул. Пролеткульта (б. Екатерининская), 6, т. 568-29, «Череппромторг».

Упр-ние Лесоразраб. «Петрожелдорлес» — Рузовская, 9, т.т. 578-07 и 182-02.

Лесная к-ра — ул. В. Слуцкой (б. 15 л. В. О.), 17, Зархин А. Е.

Гос. Лесопильн. зав. им. Володарского — пр. с. Смоленского, 46, т. 531-36, «Петродревтрест».

Центральн. скл. «Всеколес» — Советский (б. Суворовский), 12.

Лесн. операции «Заглесдров» — Социалистич. (б. Ивановская), 2, Лобковский М. Я. и К-о.

Лесн. двор «Лесодвор» — при ст. М.-В.-Р. ж. д.

Лесопильн. зав. — Стародеревенская (б. Благовещенская), 18, Лесопр. Петр. Инвалидн. Артели «Пила».

Гос. Лесопильн. зав. им. Рыкова — Стародерев. (б. Благовещен.), 113/40, т. 153-39, «Петродревтрест».

1-й Лесопильн. зав. ПЕПО им. т. Халтурина — Тележная, 37.

Гос. Лесопильн. зав. им. Толмачева — ст. Толмачево, С.-З. ж. д.

Лесн. скл. — Тучков мост П. С., Севзапгослесконтора.

Лесной двор — Ул. Тюмина (б. Воздвиж.), 5, Бекерман Б. Н.

Василеостровск. лесн. биржа — О-в Голодай, Уральская, 9, т. 578-44, «Петролес».

Фанера-переклейка оптово-розн. скл. — Фонтанка, 86, т. 573-12, «Костромлес».

Лесн. биржа — Фонтанка, 95, «Исоволес».

Скл. Сев.-Зап. Гос. Лесконторы — пр. Христиновский, Ирин. ж. д.

Скл. лесн. материал. — Чернышев, 9, Гос. Лесопильн. зав. «Советский».

11-я Гос. лесн. биржа — Пр. Юн. Пролетария (б. Старопетергофск. пр.), 27, «Петролес».

Лечебницы: (см. в рубрике «Здравоохранение» в отд. Советск. учрежд.).

ВОДО-ЭЛЕКТРОЛЕЧЕБНИЦА Ул. Восстания (б. Знаменская), д. 5, кв. 3.
Бол. жел.-кишечные, сердечные, ревмат., подагра, неврастения, истерия, половая слабость.
Прием от 5 до 9 час. веч.

КУЗНЕЧНАЯ ЛЕЧЕБНИЦА ВРАЧЕЙ-СПЕЦИАЛИСТОВ.
Кузнечный пер., 7, тел. 180-52.
С постоянными кроватями, при участии проф. доц. и ассист. местных клиник.
Специальн. лечение ТРИППЕРА остр. хрон. СИФИЛИСА. Вливание „606“ и „914“ леч. полового бессилия. Электризац. массаж. Реакция Вассермана и друг. анализы. Удаление зубов без боли, искусственные зубы, золотые и коронки.
Прием ежедневно от 10-ти до 8-ми ч. веч.
Вызов врачей на дом.

ПАНТЕЛЕЙМОНОВСКАЯ ЛЕЧЕБНИЦА
Улица декабр. Пестеля, д. № 25/23 (б. Пантелеймоновская).
Прием приходящих больных профессорами, доцентами и ассистентами петроградских клиник по всем специальностям с 1—18 час. вечера.

МЕДНО-ЛИТЕЙНАЯ МАСТЕРСКАЯ
В. С. ЛЕОНОВА
Гаванская ул., д. № 77-б.
Телефон № 576-60.
Прием заказов на всевозможные литейные работы из фосфористой, сукросной и простой желтой бронзы и алюминия.

Литографии (см. также «Печать»).

Литогр. — Пр. 25 Окт., 136, Шмигельский Г. М.

ЛЕЧЕБНИЦА и АПТЕКА
ПЕТРОГРАДСКОГО ОБЩЕСТВА ВРАЧЕЙ-ГОМЕОПАТОВ.
Пр. 25 Октября (б. Невский), д. № 82.
Прием больных врачами—ежедневно, кроме праздников.

Линевальни (см. «Переплет и брошюровка»).

Литейное дело (см. также «Медно-Литейное Дело»).

Сталелитейн. зав. «Большевик», С. Александровское, т.т. 150-18, 133-10, Севзапвоенпром.

Лит.-мех. зав. — Моск. заст., Волковская ул., 9, т. 585-94, Можаев С.

1-я Гос. маст. литья — ул. Декабристов (б. Офиц.), 16, Губполитпросвет.

Медн.-литейн. зав. «Литейщик» — Глазовая, 15, т. 537-45, Кравцович М. Н.

Медн.-литейн. маст.—Гаванская, 77-б, т. 576-60, Леонов В. С.

Медн.-литейн.-армат. зав. им. т. Железнякова — Дерптский, 3, т. 155-17, Бейер Л. и В.

Чугун.-литейн. зав. «Феррумлит» — Зимин пер., 4, т. 146-00.

Литейн. зав. «Кооператор» — Лиговка, 60, т.т. 137-94, 534-53, «Центросоюз».

Медн.-литейн. зав. «Литейщик» — Нодендальская, 14, т. 531-35, Промбюро.

Лит. маст. — Обводный кан., 34, Иовелев М. И.

Лит. маст. — Ул. Розенштейна (б. Лейхтенб.), 3, Белокуров В. А.

Медно-литейн. зав. «Часовой Революции» — Советская, 8-ая (б. Рождественская), 20, т. 146-51, «Тремасс».

Петр. Гос. Лит.-мех. и трубочн. зав. «Экономайзер» (б. Атлас)—Шлиссельб. тракт, Муравьевск. пер., 3, т. 132-39, Машино-строит. Трест.

ИНЖЕНЕРЫ
И. ВЕРЖБИНСКИЙ и В. ПЛЯЦКИЙ.
ЧУГУННО-ЛИТЕЙНЫЙ ЗАВОД.
МЕДНО-ЛИТЕЙНЫЙ ЗАВОД.
Некрасовская, 8, (за Нарвской заставой), тел. 580-99.
Контора з-да: ул. Некрасова, 6, тел. 138-85.
Всевозможное чугунное, медное, бронзовое и алюминиевое литье с ответственностью за брак при обработке.

Меднолитейный и механический завод,
„ЛИТЕЙЩИК“.
Петроград, Новая Деревня, Нодендальская ул., 14. Тел. 531-35.
Принимает заказы на медное, бронзовое и алюминиевое литье с обработкой и без таковой, а также на всевозможные сплавы из цветных металлов.

Хромо-литогр. — Екатерингофский, 3, Миколайтис К. Г.

Литогр. — Ковенский пер., 14, Горюнов В. Д.

Литогр. — 9 л., В. О., 18, т. 581-95, Волк Л. В.

3-я Гос. Литогр. (б. Маркус) — В. О., 10 л., 57, т. 156-67, Петротабтрест.

Ломбарды (см. «Коммунальное Хозяйство»).

Ломовой и легковой извоз (см. «Извозный промысел»).

ГАЛОШИ
Пр. 25 Октября, 108, В. Ю. ОРЛОВ Гостиный Двор, 44

Лопаты.

Лопатно-Вилопрокатн. зав. «Друг Крестьянина» (б. Шпигель) — 9 Советская (б. 9 Рождественская), 3/5, т. 146-53.

Лото (см. «Клубы»).

Лотереи-Аллегри.

Лотереи при театрах, кино и клубах — Петрогубиномкома.

Лошади (торговля).

Лиговка, 94, Лазерсон В. Я.
Лиговка, 96, Азмин В. А.
Лиговка, 104, Бурштейн А. И. и Трубняков А. Л.
Лиговка, 106, Киселев А. И. и Шнеур М. Б.
Лиговка, 108, Раслин Х. Г.
Лиговка, 108, Кожов А. В.
Лиговка, 111, Городницкий И. С.
Лиговка, 112, Набатов М. Г.
Лиговка, 112, Малафеев С. М.
Предтеченская, 12, Зарянин А. И.

М

Макароны (см также «Продукты Питания»).

Гос. Макаронн. ф-ка «Гастроном» — 10 Красноармейская (б. 10 Рота), 13, т. 575-46, бр. М. и А. С. Сергеевы.

Государственная Макаронная Фабрика
„ГАСТРОНОМ“
в аренде
бр. М. и А. С. СЕРГЕЕВЫХ.
10 Красноармейская (б. 10 рота), д. 13.
Тел. 575-46.

2-я Гос. Макаронн. ф-ка «Свобода» — Лиговка, 52, т. 527-84, «Пищетрест».
Макаронн. ф-ка — Международный (б. Забалканский), 105, Грозубинский А. Л. и Пошехонов В. Д.
1-я Гос. Макаронн. ф-ка им. т. Воровского—Международный (б. Забалк.), 128, т. 575-27, (б. Иванова и Гольдберг), «Пищетрест».
К-ра по прод. макарон — Надеждинская, 1, Фомин.
Макаронн. ф-ка «Кр. Заря» — ул. Стачек (б. Петергофск. ш.), 53.

Малярные мастерские (см. также «Краски»).

Малярн. обойн. маст. — Левая Тентелева, 67, Пучковы А. и Н.
Малярн. маст. — Ул. Моисеенко (б. Б. Болотная), 14, Сучилин М. Д.
К-ра «Кр. Маляр» — Надеждинская, 1, бр. Васильевы.

Манекенная маст-ая.

Ул. Толмачева (б. Караванная), 11, Ковалевский С. Т.

Маникюр (см. также «Парикмахерские»).

Пр. К. Либкнехта (б. Большой П. С.), 49, Луговская М. П. и Жданко А. Ф.

Мануфактура (см. также «Галантерея»).

Александровск. р., Давидов Б. З.
Н.-Александровск. р., Канатова Н. Д.
Н.-Александровск. р., Соловей Х. Я.
Н.-Александровск. р.. Сосова О. А.
Н.-Александровск. р., Поляк Г. Н.
Н.-Александровск. р., Надворная Р. И.
Н.-Александровск. р., Липлавская Е. Н.
Александровск. р., Щедрянский М. Я.
Н.-Александровск. р., Гордин Р. Б.
Н.-Александровск. р., Старостина Л. И.
Н.-Александровск. р., Циммерман З. Б.
Н.-Александровск. р., 39, Тупицина Л. В.
Н.-Александровск. р., 76, Тюрин З. Е.
Н.-Александровск. р., 79, Богомолов В. П.
Н.-Александровск. р., 83, Гусев И. Т.
Н.-Александровск. р., 85, Климонова Е. Ф.
Александровск. р., 103, Гантварг С. И.
Н.-Александровск. р., 107, Красовский М. В.
Н.-Александровск. р., 117, Зиновьева Е. Ф.
Н.-Александр. р., 163, т. 580-44, «Полесторг».
Александровск. р., 197, Власов М. М.
Н.-Александровск. р., 244, Мильман В. И.
Н.-Александровск. р., 264, Шустарович Х. Г.
Александровск. р., 270, Лившиц М. З.
Н.-Александровск. р., 281, Бриннер М. М.
Н.-Александровск. р., 310, Гаухман Х. И.
Н.-Александровск. р., 316, Жучко Р. А.
Н.-Александровск. р., 342, Усанова М. В.
Александровск. р., 346, Заблоцкая Ф. В.
Александровск. р., 353, Чередниченко Б. А.
Александровск. р., 357, Цимковская Е. С.
Н.-Александровск. р., 357, Братынкин Н. Ф.
Н.-Александровск. р., 361, Семенова В. А.
Н.-Александровск. р., 365, Нилова Е. Д.
Н.-Александровск. р., 384. Шварц Э. Р.
Н.-Александровск. р., 386, Эдельсон Б. С.
Александровск. р., 405, Выгодер Буня К. М.
Н.-Александровск. р., 414, Волкова М. В.
Александровск. р., 415, Брейтерман М.
Н.-Александровск. р., 425, Королева К. Т.
Н.-Александровск. р., 429, Феоклистова А. Д.
Н.-Александровск. р., 433, Александрова И. А.
Н.-Александровск. р., 440, Шустина Р. М.
Н.-Александровск. р., 448, Печаткина Н. Ф.
Александровск. р., 463, Шерман Л. Г.
Н.-Александровск. р., 480, Лебедева А. И.
Александровск. р., 509, Амалькин В. Ш.
Н.-Александровск. р., 538-30, Юнинг С. Я.
Александровск. р., 587, Квиг Г. Х.
Андреевский р., 22, Разводов Н. П.
Андреевский р., 28, Румянцев Д. И.
Андреевский р., 35, Орлова Е. П.
Андреевский р., 36, Смолякова М. Е.
Андреевский р., 41, Бенцманов А. И.
Андреевский р., 69, Черкасская Б. А.
Андреевский р., 84-86, Федорова А. И.
Апраксин пер., 1, Киселев Ф. М.
Апраксин дв., 27, т. 168-51, Рядкин А. Г.
Апраксин дв., 30, 65, «Петротекстиль».
Апраксин дв., Александровск. л., 41, Штейнер И. Ш.

НОВОСТИ МАТЕРИЙ
А. Рядкин.
ПЕТРОГРАД,
Апраксин двор, № 27-28.
Телефон № 168-51.

МАНУФАКТУРНАЯ
ТОРГОВЛЯ.
Под фирмой
ВОСТОЧНО-
МАНУФАКТУРНОЕ
ТОВАРИЩЕСТВО.
АПРАКСИН РЫНОК,
42 Александровская линия 42.
Телефон 537-18.

Апраксин дв., 43, Лаврентьев С. В.
Апраксин р., 54, Чистяков И. Г.
Апраксин дв., Алекс. л., 1-2, Колесников И. и Шамиков.
Апраксин дв., Алекс. л., 9, Рубяжев Л. И.
Апраксин дв., Алекс. л., 10, Акулов П. Т.
Апраксин дв., Алекс. л., 18, Розов Н. М.
Апраксин дв., Алекс. л., 31, Хват Ф. М. под фирм. «Русск. Мануфактура».
Апраксин дв., Алекс. л., 21, Зиновьев Д. Д.
Апраксин дв., Алекс. л., 22, Бальтрунас Е. С.
Апраксин дв., Алекс. л., 23, Абардовский П. Ш.
Апраксин дв., Алекс. л., 24, Явиц С. А. и Каган А. М.
Апраксин дв., Алекс., л., 24-28, Рядкин А. Г.
Апраксин дв., Алекс. л., 25, Капралова Е. М.
Апраксин дв., Алекс. л., 26, Гринев П. И.
Апраксин дв., Алекс. л., 27, т. 168-51, Рядкин А. Г.
Апраксин дв., Алекс. л., 29, Эйдельман М. Ю. и Эльковский М. В.
Апраксин дв., Алекс. л., 30, Нечаев И. Н.
Апраксин дв., Алекс. л., 34, Власов А. В.
Апраксин дв., Алекс. л., 36, Похвальский П. К.
Апраксин дв., Алекс. л., 37, Макарихин А. И.
Апраксин дв., Алекс. л., 39, Смирнов Г. Д.
Апраксин дв., Алекс. л., 42, т. 537-18, Восточн. Мануфакт. Т-во, Зиганшин и К-о.
Апраксин дв., Алекс. л., 44, Рыбаков А. Ф.
Апраксин дв., Алекс. л., 45, Борзов П. В.
Апраксин дв., Больш. л., 43-44, Власов М. М.
Апраксин дв., Больш. л., 49, Нестеров А. Н.

Апраксин дв., Мариинск. л., 2, Волков И. И.
Апраксин дв., Мариинск. л., 9, Зиновьев И. М.
Апраксин дв., Мариинск. л., 4, «Оборот», Чмутов В. М. и К-о.
Апраксин дв., Мариинск. л., 4, Капралов А. А. и Кочетов Д.

Бывш. сотруд. фирмы
А. А. КАПРАЛОВ,
Д. КОЧЕТОВ.
Мариинская линия, 4.
Петроград, ул. 3 Июля (б. Садовая).
! **ВЫСШИЕ НОВОСТИ** !
шелковые, шерстяные и бумажные ткани.
ДРАП, СУКНО, ТРИКО,
плюш, одеяла.
Флер-д-оранж, свечи и фата для невест.
ЕЖЕДНЕВНО
получение новостей.
ЦЕНЫ ВНЕ КОНКУРЕНЦИИ.

Апраксин дв., Мариинск. л., 6, Носанов В. П.
Апраксин дв., Мариинск. л., 7, Агулов М. М.
Апраксин дв., Мариинск. л., 8, Остолопов В. А.
Апраксин дв., Мариинск. л., 10-11, т. 127-81, Т-во «Штандарт», Дерновы Н. и И и Лисицин И. И.
Апраксин дв., Мариинск. л., 12, Новиков Н. П. и др.
Апраксин дв., Мариинск. л., 13, Трефахин М. М.
Апраксин дв., Мариинск. л., 13, Волков Т. Г.
Апраксин дв., Мариинск. л., 14, Гуршюри-Сорокина С. З.
Апраксин дв., Мариинск. л., 14, Сорокина С. М.
Апраксин дв., Мариинск. л., 16, Федорова Н. В.
Апраксин дв., Мариинск. л., 19-20, Волков В. А.
Б.-Охтенск. пр., 60, Карелин М. М.
Воронежск. р., Шлиома Д.
Воронежск. р., Вайсберг Е. Ф.
Воронежск. р., ларек, Филиппова Т. Б.
Воронежск. р., ларек, Зуюжицкий М. А.
Воронежск. р., 175, Шилов И. И.
Воронежск. р., 207, Шилов И. И.
Воронежск. р., 209, Зайцева А. П.
Выборгск. наб., 41, при ф-ке Вас. Герасимова, Петр. Гос. Текстильн. Треста.
Гост. дв., 3-4, т. 132-99, Петротекстиль.
Гост. дв., 3 и 4, Петротекстиль.
Гост. дв., 5, Мелик-Зубаров С. Е.
Гост. дв., 15, Каган А. Л.
Гост. дв., 22, т. 575-67, «Штандарт», Бобров И. Г.
Гост. дв., 26, Лихонин А. А.
Гост. дв., 37, т. 537-76, Т-во «Штандарт», Дерновы И. и Н.
Гост. дв., 48, Зильберман Г. В. и бр. Фель.
Гост. дв., 50, Кузнецов Н. К.
Гост. дв., 56, Суханов и др.
Гост. дв., 60, Таубе Б. Н.
Гост. дв., 64, Иванов Н. В.
Гост. дв., 65-66, т. 133-39, Т-во бывш. сотрудн. Таратина, Бобров А. М. и К-о.
Гост. дв., 71, Т-во Чуксанов И. П. и др.
Гост. дв., 72, Козляков Н. П.
Гост. дв., 76, Иванов Н. А.
Гост. дв., 78, Таубе Я. К.

ТОРГОВОЕ ТОВАРИЩЕСТВО СОТРУДНИКОВ
„В. А. ТАРАТИН“
Шелковые, шерстяные, суконные, бумажные ткани, одеяла и галантерея.
Петроград, Гостиный Двор, Садовая линия, № 73. Тел. № 133-39.

Гост. дв., 82, Левин И. Д. и Пащ. А. А.
Гост. дв., 88 и 89, т. 560-97, «Северная Мануфактура», Корельский и К-о.

ТОВАРИЩЕСТВО
СЕВЕРНАЯ МАНУФАКТУРА
88 ГОСТИНЫЙ ДВОР, САДОВАЯ ЛИНИЯ 89.
ТЕЛЕФОН 560-97
ОПТОВО-РОЗНИЧНАЯ ПРОДАЖА МАНУФАКТУРЫ.

Гост. дв., 89, Лебедев М. А.
Гост. дв., 97, Петр. Отд. «Всеукрпром».
Гост. дв., 104, Т-во Жуков Ф. и Абросимов И. старш.
Гост. дв., 105, 106, т. 592-31, Т-во «Продлес».
Гост. дв., 117 и 118, «Текстиль-Синдикат».
Гост. дв., 124, Т-во Духновская А. А., Ларионов С. В. и др.
Гост. дв., 130, Милов А. В.
Гост. дв., 131, Т-во Мануфактур Иванов и Валяшкин.
Гост. дв., 132, Духновский В. М. и Решетников И. И.
Гост. дв., 134, Куракин С. С.
Гост. дв., 140, Коровин С. А.
Гост. дв., 144, Грудинкин С. М.
Гост. дв., 151, Хитров Ф. Я.
Гост. дв., Банк. л., 1, Явиц С. А.
Гост. дв., Банк. л., 2, Толмачев Н. А.
Гост. дв., Банк. л., 3, Падва Ю. З.
Гост. дв., Банк. л., 4, т. 130-02, Падва Б. З.
Гост. дв., Банк. л., 5, Айзенберг Л. З. под фирм. «Чернышевск. суконн. Мануфактура».
Гост. дв., Банк. л., 9, Голдобин В. В.
Гост. дв., Банк. л., 11, Трауб И. Л.
Гост. дв., Банк. л., 11, Шитников М. А.
Гост. дв., Банк. л., 12, Моносов Д. Н.
Гост. дв., Банк. л., 13, Тейтельбаум Г. Р.
Гост. дв., Банк. л., 15, Тиманов В. Ф.
Гост. дв., Банк. л., 16, т. 140-97, Пром.-Загот. Отд. Экосо, войск и органов Т. П. У.
Гост. дв., Банк. л., 17, Рубахин Ф. И.
Гост. дв., Банк. л., 19, Акц. О-во «Вакот».
Гост. дв., Банк. л., 24, Селиванов П. М.
Гост. дв., Периин. л., 12, Братцер Я. Н.
Гост. дв., Периин. л., 14, Бронштейн, А. С.
Гост. дв., Периин. л., 31, Романов М. Я.
Кан. имс. Грибоедова (б. Екатерининский), 18, т. 570-49, «Полесторг».
Кан. имс. Грибоедова (б. Екатер.), 18, Богородско-Щелковской трест.
Пр. 25 Окт., 12, т.т. 536-96 и 172-52, Петротекстиль.
Пр. 25 Окт., 27, т. 138-89, Богородско-Щелковск. Трест.
Пр. 25 Окт., 30, т. 586-37, «Петроторг».
Пр. 25 Окт., 48, Пассаж ПЕПО.
Пр. 25 Окт., 54, т. 570-04, «Мосторг».
Пр. 25 Окт., 112, Политаева Т. И.
Пр. 25 Окт., 116, Луговой И. И.
Дерябкинский рын., 104, Морковников М. Я.
Дерябкинский рын., 109, Краснов С. И.
Загородный, 5, Жеребцов Г. Г.
Заставская, 5, т. 170-77, Ремизная ф-ка, Петротекстиль.
Пр. К. Либкнехта, 52, Матвеев И. Н.
Кирочная, 19, Пузанов Ф. П.
Клинский р., Алексеев А. П.
Клинский р., Циппман Л. А.
Клинский р., Дименков Е. Н.
Клинский р., 408, Титц Ф. Э.
Клинский р., 413, Евдокимов А. А.
Клинский р., 441, Григорьев Ф. Г.
Клинский р., 452, Голицына Е. Ф.
Клинский р., 453, Цикман Л. И.
Клинский р., 459, Марков И. М.
Клинский р., 459, Суворова А. Г.
Клинский р., 463, Федорова, Д. А.
Клинский р., 467, Полевая А. И.
Ситценабивн. ф-ка им. «Веры Слуцкой», В. О., Кожевенная л., 34, «Петротекстиль».
Комиссаровская (б. Горох.), 41, Иоффе Е. Г.
Ул. Коммуны (б. Пороховск. ш.), 4, Кооп. Охт. Порох. зав.
Пр. Кондратьевский (б. Безбородк.), 32, т. 590-91, «ПЕПО».
Кузнечн. р., Иофа С. С.
Кузнечн. р., Цейтлин С. Э.
Кузнечн. р., 15, Островская С. Я.
Кузнечн. р., 19, Дымшиц А. И.
Кузнечн. р., 24, Рейбтенберг И. А.
Кузнечн. р., 25, Гольдберг У. Р.
Кузнечн. р., 68, Лайх М. М.
Кузнечн. р., 118 и 119, Синельникова И. П.
Кузнечн. р., 122, Тубинькс Р. М.
Кузнечн. р., 148, Поляк Г. Н.
Кузнечн. р., 149, Савинская С. А.
Кузнечн. р., 209, Иванова Е. Ф.
Кузнечн. р., 298, Розеноер М. Р.
Кузнечн. р., 322, Панфилова А. В.
Кузнечн. р., 325, Нейман С. И.
Лиговка, 44, Т. П. О. Мурманск. ж. д.
Лиговка, 63, Фейверт М. М.
Лиговка, 63, Комирчи С. Л.
Лиговка, 105, Виноградов А. И.
4 л., В. О., 47, Калмыков С. Т.
7 л., В. О., 24, Эксплоотд. Василеостр. Райисполкома.
17 л., В. О., 70, Кузнецов М. А.
Мальцевск. р., 95, Гусева Е. П.
Мальцевск. р., 116, Рогов А. В.
Мальцевск. р., 121, Яссвейев Мустафа.
Мальцевск. р., 139, Гусева М. К.
Мальцевск. р., 163, Богданов С. М.
Мальцевск. р., 184, Панфилова А. В.
Мальцевск. р., 262, Папирмейстер Л. Г.
Мальцевск. р., 264, Куранеева А. П.
Мальцевск. р., 307, Громов В. М.
Мальцевск. р., 311, Терентьев Н. Я.
Мальцевск. р., 333 и 334, Сорокина Т. К.
Мальцевск. р., 362, Кузнецов П. К.
Мальцевск. р., Молодцева М. А.
Мальцевск. р., Кича Е. М.

ИГРАЛЬНЫЕ КАРТЫ
Пр. 25 Октября, 108. **В. Ю. ОРЛОВ** Гостиный Двор, 44.

Мальцевск. р., Шилин, К. Н.
Мариинский р., Суконн. л., 1, Левинзон-Лебензон и др.
Мариинский р., Суконн. л., 2, Сливник Н. Ш.
Мариинский р., 5, Т-во Чуксанова И. П. и др.
Мариинский р., Суконн. л., 7/8, Клочков Я. Г. и К-о.
Мариинский р., 17, Голодаев И. С.
Мариинский р., Пузыня А. А.
Международный (б. Забалк.), 40, Воронин К. Т.
Московск. р., 923, Иванов А. И.
Пр. Нахимсона (б. Владимирский), 7, Херков И. И.
Пр. Нахимсона (б. Владимирск.), 17, Шубин Д. П.
Пл. пис. Тургенева (б. Покровская), 320, Корнев А. А.
Пл. пис. Тургенева (б. Покровск.), 323, Иванов И. А.
Раз'езжая, 2/18, Шиханова В. Н.
Сенн. р., 3, Михайлова Е. В.
Сенн. р., 9, Рахлин Р. Е.
Сенн. р., 13, Тылицкая Я. О.
Сенн. р., 15, Елихина А. М.
Сенн. р., 19, Воронина К. В.
Сенн. р., 31, Пудрин С. С.
Сенн. р., 36, Виноградов Н. П.
Сенн. р., 39, Арановский М. А.
Сенн. р., 42, Трифильева А. Г.
Сенн. р., 64, Раков П. Е.
Сенн. р., 84, Ступина Е. Л.
Сенн. р., л. А, № 25, Лихачева П. И.
Сенн. р., л. А., № 29, Арифулов А. А.
Сенн. р., л. Б., № 14, Золотова Т. Е.
Сенн. р., л. Б, № 15, Виноградова П. С.
Сенн. р., л. Б, № 19, Розенбаум И. С.
Сенн. р., л. Б, № 29, Шпильман С. Б.
Сенн. р., л. Б, № 32, Лебедева А. А.
Сенн. р., л. Г, Маркевич Я. Г.
Сенн. р., л. Г, № 10, Файвшневский М. Б.
Сенн. р., л. Г, № 12, Жаммеханов А. О.
Сенн. р., л. Г, № 17, Гельфанд М. Е.
Сенн. р., л. Г, № 26, Вильев К. Х.
Сенн. р., л. Г, № 46, 47, 48, Сорокин С. Н.
Сенн. р., л. Г, № 54, Мальцев В. Г.
Сенн. р., л. Г, № 68, Райцис Л. М.
Сенн. р., л. Г, № 77, Беспрозванный Я. О.
Сенн. р., л. Г, № 85, Александрова М. И.
Симбирская, 11/13, Финогенов И. Я. и Матвеев И. Н.
Симбирская, 47, Матвеев Г. Н.
Симбирская, 51, Артемьева М. А.
Симбирская, 51, Круглов Д. М.
Пр. с. Смоленского, 42, т. 156-00, Петр. Текстильн. Трест.
Советский (б. Суворовский), 21, ПЕПО.
Советский (б. Суворовский), 25, Черемухин А. И.
Ул. Стачек (б. Петергофск. ш.), 80, Клинскан А. Ф.
Сытный р., Воробьев М. С.
Сытный р., Грешин А. И.
Сытный р., Титова П. М.
Сытный р., Фридэ Б. Л.
Сытный р., Ярышевич В. И.
Сытный р., 1, Фридериксен Е. Г.
Сытный р., 6, Хеймер Э. В.
Сытный р., 8, Самишин С. С.
Сытный р., 10-11, Раков А. П.
Сытный р., 13, Кузьмина А. А.
Сытный р., 14, Соколов В. Г.
Сытный р., 18, Ульянов В. М.
Ул. 3 Июля (б. Садовая), 26, Розенфельд К. Е.
Ул. 3 Июля (б. Садовая), 27, 1-я Московск. Мануфактура.
Ул. 3 Июля (б. Садовая), 27, Липман М. Л.
Ул. 3 Июля (б. Садовая), 27, Каганцев Б. И.
Ул. 3 Июля (б. Садовая), 32, т. 535-83, Киселев Ф. М.
Ул. 3 Июля (б. Садовая), 32/1, Таль Г. Ш.
Ул. 3 Июля (б. Садовая), 33, Парицкий И. Ф. и Иофи Е. Г.
Ул. 3 Июля (б. Садовая), 35, Штейнер С. Ш.
Ул. 3 Июля (б. Садовая), 35, Хитрик С. Б.
Ул. 3 Июля (б. Садовая), 39, Сенаторов Н. Ф.
Ул. 3 Июля (б. Садовая), 40, Каб Ш. Б.
Ул. 3 Июля (б. Садовая), 47, Правл. Кооп. Печатн.
Ул. 3 Июля (б. Садовая), 99, Абугов Б. Ш.
Ул. 3 Июля (б. Садовая), 103, Новиков Г. И.
Центральн. рын., 6, Снетков В. Ф.
Центральн. рын., Лесной, Полетаева А. А.

Масло Гарное (см. также «Москательные товары»).

Ул. Егорова (б. Тарасов пер.), 16, Курпел А. А.
Лахтинская, 4, Тимофеев Н. Т.
Предтеченская, 6, т. 158-18, зав. «Красное Пламя».
Раз'езжая, 40, «Техновоск».
Раз'езжая, 40, Квадратов А. Г.

Масла сливочн. и растительн. (см. также «Продукты Питания» и «Молоко»).

Масло — Ул. пис. Белинского (б. Симеоновская), 5, Зебоде Е. П.
Масло — Пр. Володарского (б. Литейный), 15, Землякова О. П.
Маслян. торг. — Горсткина, 2, т. 568-65, Громов П. М.
Заготовка масла — Пр. 25 Окт., 7/9, т. 578-35, Севзапгосторг.
Торг. маслом и прод. пит. — Демидов пер., 20, Т-во Маслоторг.
Масло — Комиссаровская (б. Гороховая), 24, Ларищев И. Н.
Масло — Кузнечн., 1/2, т. 586-56, Добряков Д. М.
Масло и жиры — Кузнечн., 8, т.т. 541-52, 541-53 и 541-54, бр. М. и Я. Долгопольские.
2-й Маслобойный зав. (б. Российск. О-ва), Курляндская, 32, т. 587-27, «Пищетрест».

ВЕСЫ РУССКИЙ МОТОР РЕМОНТ
ПР. 25 ОК. 53 ТЕЛЕФ. 538-23

Масло — Мальцевск. рын., Тюраков И. Т.
Гос. маслобойн. зав. «Красная Звезда», Обводный кан., 78-а, т. 527-88, «Пищетрест».
Торг. маслом — Обуховск. рын., 19, Калякин И. Е.

ВЕСЫ РУССКИЙ МОТОР ПЕРЕДЕЛКА НА МЕТРИЧ СИСТЕМУ
ПР. 25 ОК. 53 ТЕЛЕФ. 538-23

Торг. маслом — Ул. Петра Алексеева (б. Спасский пер.), 9, Шмидт М. Б.
Торг. масл. и сыр. — Ул. Петра Алексеева (б. Спасский пер.), 9, Шувалова М. М.
Торг. масл. — Ул. Петра Алексеева (б. Спасский пер.), 11, Гудков М. Е., т. 581-72.
Торг. масл. — Сенн. пл., 7, Афанасьев С. Н.

МАСЛЯНАЯ ТОРГОВЛЯ
М. Е. ГУДКОВ.
Ул. Пет. Алексеева (б. Спасский пер.), 11/1.
Телефон 581-72.

Торг. масл. — Сенн. пл., 5, т. 566-87, Паршин А. И. и Малафеев М. Н.

ТОРГОВЛЯ МАСЛАМИ
А. И. ПАРШИН и М. Н. МАЛАФЕЕВ.
Сенная пл., д. 5, рядом с магаз. Ландрин.
Тел. 566-87.

Торг. подсолн. масл. — Сенн. пл., 13/52, Петр. Агент. Промбюро.
Растит. масло — Сенн. пл., 73, Шмидт М. Б.
Растит. масло — Сенн. пл., л. А, 61, Тубелис П. И.
Торг. маслом — Сенн. р., л. А, 31, Краев И.
Растит. масло — Сенн. р., 83, Лившиц А. Х.
Торг. подсолн. масл. — Сенн. р., л. А, Груздев А. А.
Торг. растит. масл. — Сенн. р., л. А, № 52, Кузьмин К. И.
Торг. растит. масл. — Сенн. р., 57, Лившиц И. Х.

ВЕСЫ РУССКИЙ МОТОР НОВЫЕ
ПР. 25 ОКТ. 53 ТЕЛЕФ. 538-23

Скл. д/хранен. растит. масла — Сенн. рын., 81, Лифшиц А. Х.
Торг. растит. масл. — Сенн. р., л. Г, № 18, Ницберг С. Ф.
Маслян. торг. — Советский (б. Суворовский), 11, Воробьев Г. К.
Торг. масл. — Таиров пер., 2, Пинкин Н. И.
Торг. масл. — Ул. 3 Июля (б. Садовая), 45, Железная Г. Х.

Мастерские (см. также ту рубрику, к которой мастерская относится по своей специальности, напр. **сапожная мастерская** см. соответствующую рубрику).

Почин. маст. — Ул. Бакунина (б. Калашник.), 17, Комардин П. И.
Маст. Вестингауз — Боровая, 84, Правл. Акц. О-ва.
Маст. — Пр. 25 Окт., 32-34, «Посуда-Сталь».

ВЕСЫ РУССКИЙ МОТОР РЕМОНТ
ПР. 25 ОК. 53 ТЕЛЕФ. 538-23
ВЕСЫ РУССКИЙ МОТОР ПЕРЕДЕЛКА НА МЕТРИЧ СИСТЕМУ
ПР. 25 ОК. 53 ТЕЛЕФ. 538-23
ВЕСЫ РУССКИЙ МОТОР НОВЫЕ
ПР. 25 ОКТ. 53 ТЕЛЕФ. 538-23

Маст. — Пр. 25 Окт., 74, Мунтер И. И.
Трансп. ремонтн. маст. — Пр. Карла Маркса (б. Б. Сампсониевск.), 77-а, Выборгск. Исполкома.
Графич. маст. акад. Изд-ства — Ковенский пер., 2, т. 138-84, Баранов С. С.
Починочн. корпусн. маст. — Комиссаровская (б. Гороховая), 28, Бурочкин И. И. и др.
Маст. новейш. изобрет. — Красная (б. Галерная), 40, Бекаури В. И.
Маст. Отд. Трансп. — 17 л., В. О., 64, «ПЕПО».
Маст. пластыря д/крыш — Ул. Марата, (б. Николаевская), 14, т. 555-88, Техн. К-ра Стройбюро.

Маст. куст. каперск. — Новый пер., 5, Бермкович С. М.

Маст. ремонт. мельн. — Стремянная, 22, Норов Я. П.

Маст. — Тарасов пер., 3, Лищинский Д. А.

Маст. «Термот» — Пр. Тиме, 5, Клеков Н. М.

Петр. Окр. Воен.-Инжен. маст. — Тургеневская (б. Иркутск.), Моск. заст., 243.

Мелко-почин. маст.—Фонтанка, 121/8, Вейншток Г. Б.

Матрацные мастерские. (Матрацы см. **«Кровати и матрацы»**).

Апраксин пер., 3, Воронин В. В.

Апраксин пер., 7, Гришины Т. Г. и И. В. и др.

Мучной пер., 7, Смирнов А. В.

Советская 3-я (б. 3 Рождественск.), 2, т. 585-82, Тягунов и Сын.

Ул. 3 Июля (б. Садовая), 43, Ф-ка им. т. Матвеева.

Махорка (см. **«Табак»**).

Машины.

Гос. зав. Трансп. Сооруж. — аренд. инж. Фаянс Л. И. (см. об'явления).

Петр. К-ра «Гомзы» — Ул. Герцена (б. Морская), 55, т. 144-40, Об'единен. машиностроительные заводы.

Южный Машиностр. Трест «ЮМТ» — Ул. Герцена, 55, т. 530-05.

Петр. Гос. зав. «Гидравлика» (б. Зигель) — Ул. Достоевского, 44, т. 146-52.

Петр. Гос. зав. «Красная Труба» (б. Трубопрокатн.) — Железнодорожная, 26, Шлиссельбургск. тракт, т. 558-10, Машино-Строительн. Трест.

Петр. Гос. Механ. зав. им. К. Маркса (б. Лесснер) — Пр. К. Маркса (б. Сампсониевск.), 78/80, т.т 142-68 и 548-51, Машино-Строительн. Трест.

Петр. Гос. зав. пневмат. машин «Пневматика» — 18 л., В. О., 27-б., т. 162-29, Машино-Строительн. Трест.

Петр. Гос. зав. «Интернационал» (б. Артур Коппель) — Московское шоссе, 5, т. 560-83, Машино-Строительн. Трест.

Петр. Гос. зав. «Машиностроитель» (б. Зигель) — Московское шоссе, 8,

Петр. Гос. зав. точного машиностр. им. Макса Гельца (б. Семенова) — Песочная, 6, т. 138-51.

Петроградский Государственный Завод
ТОЧНОГО МАШИНОСТРОЕНИЯ
имени Макса ГЕЛЬЦА.
ГИЛЬЗОВЫЕ МАШИНЫ сист. Семенова.
ПАПИРОСО - НАБИВНЫЕ МАШИНЫ сист. Кацкого.
ФОРМАТНЫЕ и ДЛЯ РЕМОНТА ЧАСТИ К НИМ.
РАЗЛИЧНЫЕ РАБОТЫ ПО ТОЧНОМУ МАШИНОСТРОЕНИЮ.
Песочная ул., д. 6, тел.: 138-51 и 587-08.

Петр. Металл. зав. крупн. машиностр. (б. Металлич.)—Полюстровск. наб., 19, т.т. 550-89 и 542-58, комм. — Машино-Строительн. Трест.

Станко-Строительн. зав. им. Свердлова—Полюстровск. наб., 29-а, т.т 584-24 и 560-81, Машино-Строит. Трест.

Машиностроит. зав. (б. Раковицкого Г. Д.) — М. Посадская, 21-б, т.т. 159-65 и 159-66.

КАЗАНСКАЯ АРТЕЛЬ ОТВЕТСТВЕННОГО ТРУДА.
Пр. 25 Октября, 55. Телеф.: 164-17, 160-50.
Отправление всяк. рода материально-ответственных должностей. Экспедиц.-трансп. работы. Авто-гужевые перевозки. Охрана. Погрузочно-разгруз. работы Очистка товаров от пошлин, выкуп грузов, хранение, страховка.

Машиностр. зав. им. К. Либкнехта — Пряжка, 17, т. 552-09.

Зав. «Красный Путиловец» (б. Путиловский) — Ул. Стачек (б. Петергофск. шоссе), 67, т.т. 530-32, 581-85 и 159-17 комм. — Машино-Строительн. Трест.

Центр. Машиностр. зав. — Столярный пер., 12, Петр. Акц. Гос. Трест. «Полиграф».

Петр. Гос. Машиностр. зав. «Русский Дизель» (б. Л. Нобель) — Наб. Фокина (б. Сампсониевск.), 15, т.т. 142-69 и 581-87, Машино-Строительн. Трест.

Маг. машин — Ул. 3 Июля (б. Садовая), 23, т. 180-78, Моск. Машиностр. Трест.

АЛЕКСАНДР КРОШКИН.
Международный пр. (б. Забалканский), д. 2.
Телефон 583-55.
КОНЦЫ БУМАЖНЫЕ для обтирки маш.

Мебель (см. также **«Зеркала»**).

КАЗАНСКАЯ АРТЕЛЬ ОТВЕТСТВЕННОГО ТРУДА.
Пр. 25 Октября, 55. Телеф.: 164-17, 140-50.
Отправление всяк. рода материально-ответственных должностей. Экспедиц.-трансп. работы. Авто-гужевые перевозки. Охрана. Погрузочно-разгруз. работы. Очистка товаров от пошлин, выкуп грузов, хранение, страховка.

Александр. р., Заблоцкий Я. А.

Н.-Александр. р., пассаж, 26, Всеволодов П. И.

Н.-Александр. р., Владим. пасс., Крутяков Л. Г.

Н.-Александр. р., Владим. пасс., Крутяков М. Р.

Н.-Александр р., Рыдлинский А.

Н.-Александр. р., л. 11, Чернышев А. В.

Н.-Александр. р., 16, Жестянников И. В.

Н.-Александр. р., л. 27, Гаршво К. К.

Н.-Александр. р., 38, Всеволодов Д. И.

Н.-Александр р., 211, Земсков В. С.

Н.-Александр. р., 216, Стребейко И. А.

Н.-Александр. р., 220, Альтуфьев И. Ф.

Н.-Александр. р., 221, Соболева Е. И.

Н.-Александр. р., 222, Пономарев А. С.

Н.-Александр. р., 223, Акиндинов А. М.

Н.-Александр. р., 227, Крумяков В. А.

Н.-Александр. р., 228, Авакумов В. В.

Н.-Александр. р., 229, Сергеев Г. Г.

Н.-Александр. р., 233, Сергеев М. Г.

Н.-Александр. р., 234, Сергеева Л. В.

Н.-Александр р., 236, Сергеева Д. И.

Н.-Александр. р., 236, Заблоцкий Я. А.

Н.-Александр. р., 241, Чайковский И. Н.

Н.-Александр. р., 245, Кочергинский О. Н.

Н.-Александр. р., 251, Цинковский.

Н.-Александр. р., 258, Николаев А. М.

Н.-Александр. р., 267, Король М. Г.

Н.-Александр. р., 309, Кудряков И. П.

Н.-Александр. р., 321, Смирнов А. Ф.

Н.-Александр. р., 331, Герш И. М.

Н.-Александр. р., железн. р., 213, Комаров И. Д.

Н.-Александр р., железн. р., 224, Всеволодов П. И.

Н.-Александр р., железн. р., 225, Городин Б. Х.

Н.-Александр. р., железн. р., 226, Полевиков Ф. А.

Упаковка меб. — Ул. Герцена (б. Морская), 7, Лоркен А. Д.

Упак. и перен. меб. — Ул. Герцена (б. Морская), 14/15, 1-е Петр. Трудов. Т-во.

Бывш. Т/Д.
„ОБЮССОН"
ПРЕДЛАГАЕТ В БОЛЬШОМ ВЫБОРЕ
СТИЛЬНУЮ МЕБЕЛЬ.
СТОЛОВЫЕ, СПАЛЬНИ, КАБИНЕТЫ, ГОСТИНЫЕ, КОВРЫ, АРМАТУРУ, БРОНЗУ, ФАРФОР и КАРТИНЫ.
— По доступным ценам. —
Ул. Герцена, 23, уг. Комиссаровской.
Телефон 161-47.

Перевозка меб. — Ул. Гоголя, 5, Глухов В. Н.

Куст. меб.—Гражданская (б. Мещанская), 15, Титов И. С.

Маг. меб. — Пр. 25 Окт., 5, Петродревтрест.

Маст. меб. — Пр. 25 Окт., 27, Морозов А. П.

РЕМОНТ МЕБЕЛИ
Мебельно-Обойно-Столярные работы.
Навеска драпри и проч. работы.
Пр. 25 Октября, № 27, кв. 45.

Маг. меб.—Пр. 25 Окт., 30, т. 572-48, Панковский А. Г.

Америк. меб. — Пр. 25 Окт., 59, т. 159-53, «Производсоюз».

МЕБЕЛЬ самая разнообразная (для кварт., магазинов, гостиниц). ШВЕДСКО-АМЕРИКАНСКАЯ МЕБЕЛЬ (для учрежд. и контор). Прием заказов на дерево-обделочные, механ., строит. и ремонтн. работы.
„ПРОИЗВОДСОЮЗ"
Союз рабочих Производительно-Трудовых Кооперативов г. Петрограда и его района Сущ. с 1918 г.
Адрес: Просп. 25 Октября, № 59. Тел. 159-53.

Маг. меб. и роялей — Пр. 25 Окт., 64, Петродревтрест.

Маг. стильн. меб. — Пр. 25 Окт., 84, т. 141-87, Крутяков А.

МАГАЗИН
СТИЛЬНОЙ МЕБЕЛИ
А. КРУТЯКОВА.
Пр. 25 Октября, 84/86.
Телефон № 141-87.
ПЕТРОГРАД.

Маг. меб. — Пр. 25 Окт., 86, т. 141-87, Крутяков А. Р.

Маг. меб. — Дерябкинский рын., 26, Мозолев П. С.

Художеств. мебель — Пр. К. Либкнехта (б. Большой П. С.), 38/40, Баркан А. Я.

РЕЗИНОВЫЕ ИЗДЕЛИЯ
Пр. 25 Октября, 108. В. Ю. ОРЛОВ Гостиный Двор, 44.

Художеств. мебель — Комиссаровская (б. Гороховая), 12, т/д. «Обюссон», Смокальская-Кульвец Я. Ф.
Упак. и перен. меб. — Комиссаровская (б. Горох.), 26, Брыкин И. и др.
Меб. маст. — Комиссаровская (б. Гороховая), 26, Дабатынский Т. К.
Починка меб. — Комиссаровская (б. Гороховая), 42, Миронов Г. Е.
1-я Гос. ф-ка Художеств. меб. им. Воскова — 12 Красноармейск. (б. 12 Рота), 26, т. 547-64, Петродревтрест.
Скл. инвент. меб. — Кронверкский, 51, Петр. Губ. Отд. Труда.
Скл. канцел. меб. — Лермонтовский, 7, «Стросвири».
Торг. меб. — Мариинский пассаж, 1, Ильин И. А.
Торг. меб. — Мариинский пассаж, 2, Иоф М. И.
Торг. меб. — Мариинский пассаж, 3, Елисеев Н. Н.
Торг. меб. — Мариинский пассаж, 6, Никитин К. М.
Торг. меб. — Мариинский пассаж, 7, Лапковский Л. М.
Торг. меб. — Мариинский пассаж, 9, Лапковский А. Г.
Торг. меб. — Мариинский пассаж, 10, Король И. Д.
Торг. меб. — Мариинский пассаж, 11, Смирнов А. П.
Торг. меб. — Ул. Некрасова (б. Бассейная), 3/5, Трудов. Арт. «Мебельщик».
Случайн. меб. — Троицкая, 1, Розенберг П. М.
Торг. меб. — Троицкая, 16, Федоров А. Ф.
Держ. меб. — Фонтанка, 119, Коробихин И. В.
Торг. меб. — Центральн. р. — Тимофеева А. А.
Торг. меб. — Центральн. р. — Гордин Ф. Ф.
Торг. меб. — Центральн. р., 2 — Птицын И. И.

Меблированные комнаты.

Пр. 25 Окт., 77, Смирнов А. А.
Пр. 25 Окт., 81, т. 536-00, Шаурин А. Г.
Пр. 25 Окт., 81, т. 558-53, Кроман Н. И.
Пр. 25 Окт., 89, Каменский П. А.
Екатерингофский, 5, Иванов А. И.
Коломенская, 2, Иванов Д. И.
Комиссаровская (б. Горох.), 45, Атлас Н. Ш.
Красноармейская 1-я (б. 1 Рота), 10, Перальков И. Г.
Лиговка, 30, Великопольская А. Н.
Лиговка, 35, т. 569-41, «Версаль», Мамонтов Н. К. и др.
Обводный кан., 137, ст. 156-29, Железников Н. И.
Пушкинская, 1, т. 453-42, Егузинский К. Н.

ПУШКИНСКИЕ МЕБЛИРОВАННЫЕ КОМНАТЫ
К. Н. ЕГУЗИНСКОГО.
Пушкинская ул., 1. Тел. № 435-42.

Советская 1-я (б. 1 Рождеств.), 10, т. 188-06, «Кавказ», Переломов.
Советский (б. Суворов.), 2, т. 121-48, Свинкин Л. Н.
Ул. Толмачева (б. Караванная), 7, Федоров-Чарский И. С.
Ул. Шкапина (б. Везенб.), 2, т. 587-93, Железников Л. Н.

Меблированные комнаты
„КАВКАЗ“
ПЕРЕЛОМОВА.
1-я Советская (б. Рождеств.), д. № 10.
Тел. № 188-06.

БАЛТИЙСКИЕ
МЕБЛИРОВАННЫЕ КОМНАТЫ
Л. Н. Железникова.
Ул. Шкапина (б. Везенбергская ул.), 2.
Тел. № 587-93.

Медицинские принадлежности.

Зав. военно-врач. заготов. «Красногвардеец», Аптекарск. пр., 5, т.т. 150-22 и 182-55, «Севзапвоенпром».
Зав. медицинск. препаратов им. тов. Первухина — Иркутская (б. Тургеневская), 2, т. 158-12, Золотилов И. И., Пель А. А., Штоль В. Р..
Скл. медиц. принадл. Ул. Гоголя, 11, т. 563-10 — «Петромедторг».
Гос. торг. мед. имущ. «Госмедторг» — Загородный, 9, т. 161-88, при Наркомздраве.
т. 161-88, при Наркомздраве.
Маг. медиц. принадл. — ул. Лассаля (б. Михайловская), 14, Шульц С. А.
Гос. зав. медицинских препаратов — Линия 7-я, В. О., 16, т. 158-12.

РЕЙНИГЕР, ГЕББЕРТ и ШАЛЛ.
Электромедицин. и рентгеновск. аппараты.
Петроград, ул. Перовской, № 14.
Адрес для телеграмм.: Электромед.
Тел. 548-08.

Электр. и рентген. аппараты — ул. Перовской (б. М. Конюшенная), 14, т. 548-08, Рейнигер, Геббер и Шалл.

Медиц. маст. — Тургеневский пр., 20, Захарко-Пабеловская Н. Г.

Медно-литейное и медное дело.

Литейн. маст. — Воронежская, 120, Калинин Ф. А.
Медно-лит. маст. — Гаванская, 77, Леонов В. С., т. 576-60.
Гос. медно-лит. зав. — Глазовая, 15, т. 537-45.

МЕДНО-ЛИТЕЙНАЯ
МАСТЕРСКАЯ
В. С. ЛЕОНОВА
Гаванская ул., д. № 77-б.
Телефон № 576-60.
Прием заказов на всевозможные литейные работы из фосфористой, сукросной и простой желтой бронзы и алюминия.

Медн. маст. — Демидов пер., 9, Разумов и К°.
Медно-лит. и механ. зав. им. Железнякова — Дерптский пер., 3, Бейер Л. Л. и В. Л., т. 155-17.
Медно-техн. маст. — Загородный, 2, Спектор М. Н.
Медно-лит. маст. — Кронверкский, 5, Матвеев Е. А.
Подсобно-мет. маст. — ул. Некрасова (б. Бассейная), 8, Вержбинский И. М.
Медно-лит. зав. «Литейщик» — Нов. дер., Нодендальский пер., 14, т. 531-35, Севзаппромбюро.
Маст. медн. изд. — ул. П. Алексеева (б. Спасская), 6, Петров А. С.
Гос. медн. зав. «Красный Выборжец» (б.Розенкранц) — Полюстровская наб., 27, т. 142-70.
Медно-прокатный зав. им. К. Либкнехта — Пряжка, 17, т. 552-09, Промбюро.
Медно-лит. маст. — Б. Пушкарская, 43, Бурков И. И.
Медно-слесарн. маст. — ул. Розы Люксембург (б. Введенская), 1, Фриде Г. В.

ГОСУДАРСТВЕННЫЙ
об'единенный завод медицинских препаратов им. ПЕРВУХИНА,
бывш. НЕО-ФАРМАКОН и проф. ПЕЛЬ,
в аренде у ПЕЛЬ, ШТОЛЬ и К°.
ПРАВЛЕНИЕ: Петроград, В. О., 7-я линия, 16-18. Тел. № 158-12.
Отпускают химико-фармацевтические и галеновые препараты, таблетки, ампулы, горчичники, ОРГАНОПРЕПАРАТЫ профессора д-ра ПЕЛЯ: спермин, тиреоидин, маммин и проч.
Бывш. Химическая лаборатория профессора д-ра ПЕЛЯ и С-ей (В. О., 7-я лин., 16-18) производит всевозможные исследования мочи, крови (реакция Вассермана), испражнений, мокроты и проч. выделений человеческого организма.
Прием исследований от 12—4 ч. дня, по субб. от 10—2 ч. дня.

Медно-Литейный и Механический Завод
„ЛИТЕЙЩИК“.
Петроград, Новая Деревня,
Ноденальская ул., 14. Тел. 531-35.
Принимает заказы на медное, бронзовое и алюминиевое литье с обработкой и без таковой, а также на всевозможные сплавы из цветных металлов.

Медно-лит. маст. — Сердобольская, 4, Медно-литейн. Т-во, Баландин, Калачев и Скороходов.

Лит. зав. «Красный Арсенал» — Симбирская, 1-3, т. 542-60, Севзапвоенпром.

Медно-лит. маст. — Советская 1-ая (б. 1 Рождественск.), 10, Сихвонен И. Д.

Медно-лит. механ. зав. «Часовой Революции» (б. Оуф), 8 Советская (б. 8 Рождеств.), 20-22, т. 146-51.

Мел (см. также **«Москательные товары»**).

Скл. мела — Калашниковская наб., 66, т. 550-52, Акц. О-во «Новтресторг».

Скл. мела — Лиговская, 31, Серебряков И. Г.

Скл. мела — Лиговская, 180, «Новтресторг».

Мелоплавильный зав. «Красная Заря»— прав. берег Невы, 58, М. Охта, дер. Клочки «Петрокирпичтрест».

Продажа мела — Тучкова наб., 2-б, «Петрокирпичтрест».

Мелопл. маст. — Уральская, 11, зав. «Треугольник».

Мелиоративное дело.

Мелиорат. и лесозагот., строит.-техн. к-ра, Пр. Волод. (б. Литейный), 57, т.т. 167-62 и 584-96, «Всерокомпом».

Мелочная торговля.

Апраксин пер., 17, Пронин П. В.

Пр. Бакунина (б. Калашник.), 33, Плотников П. И.

Ул. Восстания (б. Знаменская), 36, Кабашкин И. Е.

Загородный, 70 — Потреб. О-во «Петромедсанкооп».

Пр. К. Либкнехта (б. Большой, П. С.), 32, Тихонова В. Н.

Кондратьевский (б. Безбородк.), 28, Ефимов В. А.

Лиговская, 55, Изарев З. И.

Лиговская, 233, Горохов В. К.

16 л., В. О., 71, Роткин В. З.

Малоохтенск., 52, Плешков К. И.

Малый, П. С., 55, Поволяева М. Я.

Ул. Мира (б. Ружейная), 19, Федюшин Е. В.

Ул. Некрасова (б. Бассейная), 21, Шавлов В. П.

Ул. П. Алексеева (б. Спасский пер.), 9, Эйрасман А.

Пр. Пролет. Победы (б. Большой, В. О.), 72, Иванов П. И.

Сенная пл., 48, Куликов А. О.

Сенной рын., 61/62, Соболев Л. Х.

Советский пр. (б. Сувор.), 6/18, Матвеева Е. Ф.

1 Советская (б. 1 Рождеств.), 10, Пронин И. В.

Ул. Стачек (б. Петерг. ш.), 76, Григорьева М. В.

Ул. 3 Июля (б. Садовая), 7, Васильев М. В.

Пл. Труда (б. Благовещ.), 5, Сорокина В. М.

Фонтанка, 129, Карпеткина Е. В.

Пр. пис. Чернышевского (б. Воскресенский), 17, Кандашина Ф. М.

Ул. Шкапина (б. Везенб.), 23, Нефедов И. М.

Мельницы.

Мельн. «Мукомол» — Пр. Бакунина (б. Калашник.), 1, Т-во Федотов Я и Кириллов Б.

Мукомольн. Промышл. Т-во «Промол»— Пр. Бакунина (б. Калашник.), 10, т. 138-76.

Гос. мельн. им. Зиновьева «ПЕПО» — Пр. Бакунина (б. Калашник.), 33, Амбулаторн. (распредпункт).

ВЕСЫ РУССКИЙ МОТОР РЕМОНТ
пр. 25 ок. 53
телеф. 538-23

Мельн. — Безымянная, дер. Волкова, 15, Тараканов К. П.

1-я Гос. мельн. — Глухоозерская, 1, т. 141-77, «Наркомпрод».

Мельн. — Пр. 25 Окт., 12, «Петротекстиль».

Мельничн. к-ра — Пр. 25 Окт., 100, т. 189-24, Наркомпрод.

Мельн. Петр. Т-во «Мукомол» — Пр. 25 Окт., 144, т. 577-02, Федотов и Кириллов.

Мельн. — Калашниковская наб., 1, «Пепо».

ВЕСЫ РУССКИЙ МОТОР ПЕРЕДЕЛКА В МЕТРИЧ. СИСТЕМУ
пр. 25 ок. 53
телеф. 538-23

Мельн. — Калашниковская наб., 22, Чесноков И. Н.

К-ра мельн. «ПЕПО» (2 Госуд.) — Калашник. наб., 28, т. 145-83.

Мельн. — Клинский, 28/42, т. 566-12, Берим З. И. и Шпунтов Т. М.

Мельн. — Обводный кан., 100, Учкпрофсож С.-З. ж. д.

Мельн. — Обводн. кан., 135, т. 565-51, Розовский Л. Я.

Мельн. — Расстанная, 12-14, Чисто С. П.

ВЕСЫ РУССКИЙ МОТОР НОВЫЕ
пр. 25 окт. 53
телеф. 538-23

Мельн. — 2 Советская (б. 2 Рожд.), 2, Гинзбург М. С.

Мукомолка — Херсонская, 12, Лапынин Т. М. и Буданов Г. Г.

Металлические изделия (см. также **«Железо и Жесть»**).

Стар. металл. вещи — Н.-Александр. рын., Кокорина П. В.

Стар. металл. вещи — Н.-Александр. рын., Степанова Л. И.

Торг. металл. — Н.-Александровск. рын., 30, Бородин А. Я.

Стар. металл. тов. и арматур. — Н.-Александровск. рын., 106, Гундович А. И.

Торг. металл. тов. — Н.-Александр. р., 196, Ханов А. И.

Торг. металл. тов. — Н.-Александр. р., 287, Лукин М. П.

ВЕСЫ РУССКИЙ МОТОР РЕМОНТ
пр. 25 ок. 53
телеф. 538-23

Торг. стар. металл. — Н.-Александр. р., 340, Кузнецов К. З.

Торг. металл. тов. — Н.-Александр. р., 348, Смирнов Г. И.

Металл. торг. — Александр. р., 367, т. 137-54, Крейнин А. Г., Бороден А. Я.

Металл. изд. — Апраксин дв., 27, т. 530-18, «Петроторг».

Металл. изд. — Апраксин дв., 30, т. 165-17, «Петроторг».

Торг.-промышл. Т-ва металл. сеток «Сито» — Апраксин пер., 4, т. 577-55, Бурилин и Старостин.

Металло-ткацк. произв. сеток — Апраксин пер., 19, т. 570-43, Михайлов Н. М.

Опт.-розн. маг. Уральск. Горнозав. Синд. «Уралмет» — Пр. Бакунина (б. Калашниковск.), 6.

Зав., б. Палехова — Воронежская, 26, Арт. безработных металл.

Торг. металл. «Продмет» — Ул. Гоголя, 12, Т-во Зельцер В. Я. и Шварц Б. Д.

Металл. торг. — Пр. 25 Окт., 10, Петр. К-ра Торг.-Пром. Т-ва «Химметалл».

Торг. металл. изд. — Пр. 25 Окт., 19, т. 172-26, Сев.-Зап. Инж. Бюро «Нордвест».

Торг. металл. изд. — Пр. 25 Окт., 19, «Губселькустсоюз».

Хоз. маг. металл. изд. — Пр. 25 Окт., 19, т. 172-26, Сев.-Зап. Инж. Бюро «Нордвест».

Маг. точильн. и металл. изд. — Пр. 25 Окт., 27, Брабец Н. А.

Оптов.-розн. маг. «Уралмет» — Пр. 25 Окт., 45, «Уралмет».

Металлы, двигатели, станки, инструменты.
ТЕХНИЧЕСКАЯ КОНТОРА И СКЛАДЫ
„ИНДУСТРИЯ“.
Петроград, Проспект 25 Октября (б. Невский), 54. Тел. 590-23.

Металл. маст. — Пр. 25 Окт., 54, Опешкин М. А.

Техн. к-ра «Металл»—, Пр. 25 Окт., 55, т. 548-42.

Скл. металл. тов. — Пр. 25 Окт., 57, «Металлосиндикат».

Маст. металл. изд. — Екатеринослав., 1, Котляр Ш. П.

Куст. маст. по легкоплавильн. металл. — Зубчанинов, 16, Комаров Е. Ф.

Произв. всевозм. металл. изд. — Ст. Колпино, Окт. ж. д., т. междугородн. «Колпино» — Ижорский завод.

Маст. металл. изд. — Кузнечный, 11/26, Селютин М. А.

Маст. металл. изд. — Лиговка, 123, т. 584-36, Зазулин С. Ф. и Штейнфельдт. Лиговка, 127, т. 129-64, «Петроторг».

Маст. металл. изд. — 5 л., В. О., 18, т. 528-73, Инж. Урбан Я. С. и К°.

Ф-ка металл. изд. — 5 л., В. О., 20/22, «Промвоенхоз».

Зав. металл. изд. — 5 л., В. О., 66, т. 546-68, Каган И. С.

Маст. металл. изд. — 10 л., В. О., 17, Лат Я. С.

Металл. изд. — 27 л., В. О., 10-а, Смирнов А. К.

Ф-ка металл. изд. им. т. Матвеева — Литовский р., 1, т. 149-61, Явец М. и Я., Хорберг А. Х.

Торг. металл. изд. — Международный пр. (б. Забалк.), 2, т. 564-86, Чекалов Н. Ф.

НИКОЛАЙ ФЕДОРОВИЧ
ЧЕКАЛОВ.
Торговля металлическими товарами.
Петроград, Международный, 2.
Телеф. 564-86.

Маст. металл. мелк. изд. — Международный (б. Забалк.), 49, Розен Я. М. и др.

Русск. зав. «Металл Хойт» — Московское шоссе, 32.

ПАПИРОСЫ

Осн. в Америке в 1834 г., в России в 1894 г.
РУССКИЙ ЗАВОД
„МЕТАЛЛ-ХОЙТ"
Московское шоссе, 32.
Управляющий *В. Ф. Гарро.*
Ул. Декабристов, 18. Телефон 548-49.

Металлург. скл. — Мучной пер., 2/36, т.т. 135-09 и 132-77, «Металлосиндикат».

Металл. скл. — Мучной пер., 3, т. 182-18, «Петроторг».

Маг. металл. изд. — Пр. Нахимсона (б. Владимирский), 18, т. 149-85, «Нижпромторг».

Зав. металл. изд. — Ул. Некрасова (б. Бассейная), 5, т. 562-12, Трапнин С. А.

Металл. изд. — Ул. Некрасова (б. Бассейная), 38, т. 142-10, Русинов А. А.

Маст. металл. изд. — Пр. Огородникова (б. Рижский), 54, Фабричев И. Е.

Маг. металл. — Панфилова, 6, Рупевский А. С.

Куст. металл. изд. и гвозди — Сенная пл., лит. В, 13, Кузнецов И. С.

Худ. штамповочн. зав. им. т. Роменского — Советская 4-я (б. 4 Рождественская), 15, т. 146-54, «Тремасс».

Металл. зав. — Татарский пер., 12, т. 511-92, Любарские А. М. и Е. А.

Торг. металл. — Ул. Толмачева (б. Караванная), 24, Зельцер В. Я. и Шварц Б. Д.

Металл. маст. — Ул. 3 Июля (б. Садовая), 7, Беспрозванный Б. Э.

Металл. изд. — Ул. 3 Июля (б. Садовая), 43, Скл. Гос. ф-ки им. т. Матвеева.

Маг. металл. изд. — Ул. 3 Июля (б. Садовая), 55/57, т. 159-82, «Коопметалл».

Маг. металл. изд. — Ул. 3 Июля (б. Садовая), 55, т. 190-16, Рак О. А.

Маг. металл. изд. — Троицкая, 5, т. 572-07, Т-во «Эльмет», Клюев.

Стар. меха — Н.-Александр. р., Суворова И. И.

Торг. мех. — Н.-Александр. р., Алтанбаева Ф. Р.

Торг. мех. — Н.-Александр. р., 9, Рошаль С. Г.

Стар. меха — Н.-Александр. р., 27, Жедиханов А.

Меха и гот. вещи — Н.-Александр. р., 39, Иванов А. А.

Торг. мех. — Н.-Александр. р., 102, Смирнов И. М.

Мех. вещи — Н.-Александр. р., 165, Козьмин А. Н.

Мех. лоскутн. — Н.-Александр. 275, Семенова О. Е.

Стар. меха и ковры — Н.-Александр. р., 277, Жедиханов А.

Торг. мех. — Н.Александр. р., 314, Рыбницкая С. Д.

Торг. меха — Н.-Александр. р., 343, Абрамов И.

Стар. меха — Н.-Александр. р., 349, Тиморшин С. А.

Мех. лоскутн. — Н.-Александр. р. 352, Кожевников П. А.

Меха — Н.-Александр. р., 356, Виноградов И. Д.

Мех. лоскут. — Н.-Александр. р., 358, Макалеев А.

Мех. вещи — Н.-Александр. р., 392, Нелин М. Л.

Торг. мех. — Н.-Александр. р., 392, Рыбин М. Л.

Торг. стар. мех. лоск. — Н.-Александр. р., 398, Дворщак И. Я.

Мех. лоскут. — Н.-Александр. р., 425, Копейкина Е. И.

Стар. мех. — Н.-Александр. р., Пассаж, 100, Иванов К. И.

Торг. стар. мех. — Н.-Александр. р., 335, Кожевников П. А.

Лоскут. меха — Н.-Александр. р., Пассаж, 379, Хасалитдинов А.

Мех. лоскут. — Н.-Александр. р., Влад. пассаж, 398, Дворщак И. Я.

Мех. маг. — Пр. 25 Окт., 46, Рацбаум Г. М.

Мех. товары — Пр. 25 Окт., 64, т. 575-08, Богачев И. С.

Мех. маг. — Международный (б. Забалканский), 34, Сухотин Д. Б.

Мех. маг. — Ул. 3 Июля (б. Садовая), 32, Пятов Л. Я.

Мех. маг. — Ул. 3 Июля (б. Садовая), 38, Рудем А. Г.

Мех. маг. — Ул. 3 Июля (б. Садовая), 38, Заблоцкий Л. А.

Мех. маг. — Ул. 3 Июля (б. Садовая), 40, Пятова Е. П.

Мех. маг. — Троицкая, 24, Портнов М. И.

Механические заводы и мастерские.

Мех. зав. — Ал.-Невская, 9, т. 136-26, Можаев С. Н.

Мех. маст. — Басков пер., 10, Лейферт Т. Х.

Мех. зав. «Молот» — Благодатный пер., Моск. заст., 29, т. 171-16, Ливчак Н. О.

Мех. зав. буров. маш. «Бурав», Благодатный пер., Моск. заст., 32, т. 145-15.

Мех. зав. центр. Гос. эксперим. маст. нов. изобрет. — Ул. Блохина (б. Церковная), 17-а, т. 153-34.

Мех. маст. — Верейская, 40, «Прэн», Паршина В. А.

Мех. маст. — Волжский пер., 9, Балакирев П. А.

Мех. маст. — Пр. Волод. (б. Литейный), 9, Ремиз К. М.

Мех. маст. — Пр. Володарского (б. Литейный), 31, Тарло Г. И.

Невск. Судостр. и Мех. зав. им. Ленина — Пр. с. Володарского (б. Шлиссельб. шоссе), 1, т.т. 150-16,587-25, Судотрест.

Мех. маст. — Пр. с. Володарского (б. Шлиссельб. шоссе), 25-б, Паутов А. М.

Мех. маст. — Воронежская, 26, 1-ая арт. безработных.

„ПЕРВОЕ ЧАСТНОЕ ОБ'ЕДИНЕНИЕ ЗАВОДОВ ЦВЕТНОЙ МЕТАЛЛОПРОМЫШЛЕННОСТИ" В МОСКВЕ.
Заводы: Пензенский Металлургический Пинеса. МОСКОВСКИЕ: Электролитический Николаева и Металлоплавильный „Сплавомета" Шапиро.
ПЕТРОГРАДСКОЕ АГЕНТСТВО
ПЕТРОГРАД, Троицкая, 28, кв. 3. Тел. 547-78.
Мастерские и склад: Троицкая, 28.
СКЛАД: Алекс. рынок, железн. ряд, № 201. Тел. 586-18.
ПОКУПАЕТ: свинец, олово, цинк, сурьму, медь, алюминий, гарт, баббит—новый, в лому, в стружках и изгарь.
ПРОДАЕТ: баббит, фосфорист. медь, припой, пломбы, а также разные белые и цветные металлы и сплавы.

ГРАВЕРНО-МЕХАНИЧЕСКИЕ, ТОКАРНЫЕ И ФРЕЗЕРНЫЕ ПО МЕТАЛЛУ РАБОТЫ.
В. ДМИТРИЕВ.
Ул. Герцена (б. Морская), д. 11, тел. 578-04.

Механич. зав-ние — Тучкова наб., В. О., 6, Браун М. Ю.

Гос. маст. «Механик» — Ул. Тюмина, 12, Арт. «Севстро».

Торг. разн. металл. — Уездный пр., 4, Байков Д. А.

Отд. Кооп. металло-электро-промышл.— Ул. Энгельса (Выборгск. ш.), 9, Союз Металлистов.

Маст. металл. изд. — Ямская, 28, Зименцов Т. В.

Меха.

Меха и верхн. платья — Апраксин дв., Коровин и К°.

Меха и гот. вещи — Апраксин дв., Александр. л., 13, Муравьев Н. А.

Стар. меха — Н.-Александр. р., Иванов К. И.

Торг. мех. — Н.-Александр. р., Циссер Г. А.

Торг. мех. — Н.-Александр. р., Файнгарт А. М.

Мех. лоскут. — Н.-Александр. р., Влад. пассаж, 426, Федосеев А. М.

Мех. остатки — Н.-Александр. р., 426, Сорокин Б. П.

Мех. маг. — Володарского пр. (б. Литейный), 32 т. 582-93, Попов А. А.

Мех. маг. — Гост. дв., 14, «Петроодежда».

Мех. маг. — Гост. дв., 21, Нахимович Я. Г.

Мех. маг. — Гост. дв., 47, Рыбин П. И.

Мех. маг. — Гост. дв., 58, «Петроодежда».

Мех. маг. — Гост. дв., 69, Кобленц З. М.

Мех. маг. — Гост. дв., Садовая, 70, Орлов Н. Г.

Меха, зол. и сер. вещи — Пр. 25 Окт., 15, Петр. Комм. Ломбард.

Мех. вещи — Пр. 25 Окт., 21, Гос. Трест Швейн. Промышл.

Мех. маг. — Пр. 25 Окт., 46, Бр. Мори.

Мех. маст. Ул. Герцена (б. Морская), 25, Лебедев Н. С.

Мех. маст. — Б. Гребецкая, 59, Шихин С. М.

Мех. маст. — Кан. имс. Грибоедова (б. Екатерининск.), 41, Ясевич Ф. Ф.

Мех. маст. — Кан. имс. Грибоедова (б. Екатерининск.), 46, Василевский А. П.

Мех. маст. — Кан. имс. Грибоедова (б. Екатерининск.), 136, Лейбошин Я. В.

Торгово-Промышл. Т-во «Двигатель» — Пр. 25 Окт., 6, т. 161-50.

ВЕСЫ РУССКИЙ МОТОР РЕМОНТ
пр. 25 ок. 53
телеф. 338-23

Маг. точн. механики — Пр. 25 Окт., 23, т. 568-96, Государственн. Трест (б. Павел Буре).

Мех. произв. Торг.-Промышл. Т-ва «Русский Мотор» — Пр. 25 Окт., 53, Иоффа Л. и Грушкин И.

Мех. маст. «Техник» — Пр. 25 Окт., 101, Таль М. А.

Мех. маст. — Дегтярная, 7, Корелков И. Н.

Мех. маст. — Детскосельская, 31 (б. Царскосельск.), Фокин С. Е.

Мех. маст. — Ул. Егорова (б. Тарасов пер.), 26-б, Керге К. И. и Томм А. Ю.

Мех. маст. — Екатерингофск. пр., 15, Королев Н. Е.

ВЕСЫ РУССКИЙ МОТОР пр. 25 ок. 53 телеф. 538-25 ПЕРЕДЕЛКА НА МЕТРИЧ СИСТЕМУ

Правл. Треста Массов. Произв. «Тремасс» — Ул. Желябова (б. Б. Конюшенная), 19.

Ремонтно-механ. маст. — Загородный, 17, «Петрогубкомпом».

Мех. маг. — Загородный, 38, Керге К. И.

Мех. маг. — Заставск., 9, Трудартель «Под'ем».

Мех. маст. — Казачий пер., 9, Кукушкин И. М.

Мех. маст. — Пр. К. Либкнехта (б. Большой, П. С.), 51, Рыбаков И. А.

Гос. мех. зав. им. К. Маркса — Пр. К. Маркса (б. Б. Сампсониевск.), 78, т.т. 142-68, 548-51, Машиностроит. трест.

Мех. маст. — Коломяжское шоссе, 4, Носин П. И.

Мех. маг. — Красноармейская 1-ая (б. 1 Рота), 1. Беляков И. И.

Мех. маг. — Красноармейская 4-ая (б. 4 Рота), 6, Сергеев Г. А.

Наждачн.-механ. зав. «Ильич» — Головинский 23, т.т. 560-82, 550-94, 166-37, Севзапромбюро.

Мех. маг. — Ул. Красных Зорь (б. Каменноостровск.), 54, Фунтиков М. Н.

Гос. мех. зав. «Зенит» (б. Р. Ветцер) — Ул. Красных Зорь (б. Каменноостровский), 58, т. 530-99, Севзапвоенпром.

Мех. зав. — Лахтинская, 25-а, зав. «Пожарное Депо».

Мех. маст. — Левашевский пр., 12, Петухов К. И.

Мех. маст. — Левашевский, 12, т. 533-63, Пальман А. А.

Слес.-мех. зав. — Лиговская, 34, Эксплоат. произв. Исполкома Центральн. Района.

Скл. мех. матер. — Лиговская, 96, Гульванкер М. И.

Мех. маст. — Линия 3-я, В. О., 40, Соловьев Д. В.

Мех. маст. — Линия 5-ая, В. О., 2, Мельтон Я. И.

Мех. маст. — Линия 7-ая, В. О., 36, Тимофеев Ф. А.

Мех. маст. — Линия 8-ая, В. О., 45, Мухин В. М.

Мех. маст. — Линия 8-ая, В. О., 49-а, Воробьев В. К.

Механ. зав. «Рессора» — Линия 22-ая, В. О., 3, т. 551-21, О-во Взаимопомощи Политич. Эмигрант.

Зав. «Буревестник», мех произв. — Малоохтенск. пр., 78, аренд. Бенуа Н. А.

Мех. зав. им. Егорова — Международный (б. Забалк.), 99, т. 573-33, «Цупвоз».

Мех. маст. — Моховая, 7, Бюро техн., инж. Гофман.

Мех. чугунно-медно-лит. и деревообд. зав. — Московское шоссе, 36, т. 161-06, Саркан С. П.

Мех. маст. «Фурор» — Мытнинск., 12, Труд. Артель Сталелит.

Мех. маст. и техн. скл. — Надеждинская, Крест. О-в, 7-а, Воробьев М. Н.

Мех. маст. — Пр. Нахимсона (б. Владимирск.), 3, Бирк К. Ф.

Мех. лит. и снарядн. Петрозавод — Новочеркасский, М. Охта, 1, т. 544-66, Марниц Э. А.

Мех. зав. «Литейщик» — Нодендальская, Нов. Дер., 14, т. 531-35.

Мех. маст. — Павловская, 4, Шницеров Л. И.

Мех. маст. — Павловская, 10. Хольцов И. С. и Иванов Н. М.

Медно-Литейный и Механический Завод
„ЛИТЕЙЩИК“.
Петроград, Новая Деревня,
Нодендальская ул., 14. Тел. 531-35.
Принимает заказы на медное, бронзовое и алюминиевое литье с обработкой и без таковой, а также на всевозможные сплавы из цветных металлов.

Монтерно-мех. маст. — Ул. П. Алексеева (б. Спасский пер.), 1, Василевский А. П.

Жест.-мех. и слесарн. маст. — Подольская, 25, Гейтмансон М. Я.

ВЕСЫ РУССКИЙ МОТОР НОВЫЕ пр. 25 окт 53 телеф. - 538-25

Мех. маст. — Б. Под'яческая, 31, Артель Б. Э. Р.

Петр. Гос. Мех. Штампов. зав. (б. Промет), Полюстровская наб., 5-а, т. 146-50, «Тремасс».

Мех. зав. машин им. т. Скороходова — М. Посадская, 21-б, т.т. 159-65, 159-66, Файтельсон М. С., Антипов В. Н. и Гольберг С. М.

Мех. маст. — Рощинская, 25, Климина Н. И.

Мех. маст. — Рощинская, 25, Гарганов А. С.

Петр. Гос. Мех. Артилл. зав. «Арсенал» — Симбирская, 1/3, т. 542-60, «Петрогосмехартзавод», Севзапвоенпром.

Гос. мех. зав. «Вперед» — наб. Смоленки, 19. о-в Голодай. т.т. 554-89, 579-05.

Мех. маст. — Советская 8-я (б. 8 Рождественская), 77, Мегрин Д. Б.

Мех. маст. — Социалистическая (б. Ивановская), 9, т. 140-24, Бронев. Командн. школа.

Мех. маст. — Тамбовская, 20, Люндван А. К.

Мех. маст. — Таракановский пер., 4, Райхоз Моск.-Нарвск. Исполкома.

Гос. мех. зав. «Якорь» — Татарский пер., 12, т. 171-92, Любарский.

Выборгский мех. зав. (б. Промет-трубочный) — Тихвинская, 13, т. 174-50, «Тремасс».

Мех. зав. — Ул. 3 Июля (б. Садовая), 34, Иоффе М. И.

Мех. зав. — Ул. 3 Июля (б. Садовая), 64, Соловьев Д. В.

Мех. маст. — Тургеневская, 243, Петр. Окр. Военн. инж. маст.

Мех. завед. — Тучкова наб., В. О., 6, Браун М. Ю.

Мех. произ-во — Ул. Тюмина (б. Воздвиженская), 12, Трудовая Артель «Калибр».

Физико-мех. маст. — Флюгов пер., 29, Мурманск. ж. д.

Мех. маст. — Фонтанка, 68, т. 161-79, Немачиницер.

Мех. маст. — Херсонская, 7, Селиванов Н. В.

Мех. маст. — Чугунная, 14, Гос. мех. зав. им. К. Либкнехта.

Мех.-лит. и труб. зав. «Экономайзер» — Шлиссельбургский пр., 10 верста, Муравьевск. пер., 3, т. 132-39, «Машиностроит. трест».

Мешки.

Торг. мешками — Александро-Невск., 1, Лукьянов В. В.

Мешечно-починочн. маст. — Пр. Бакунина (б. Калашниковск.), 11/13, Баранин М. М.

Торг. мешками — Пр. Бакунина (б. Калашников.), 17, т. 539-24, Абрамов А. П.

Скл. мешков — Гончарная, 29, Рыженков И. М.

Скл. мешков — Гончарная, 29, Максимов А. И.

Торг. мешк. — Гончарная, 29, Колягин К. Ф.

Торг. мешк. — Гончарная, 29, Боков Н. А.

Почин. мешк. — Пр. 25 Окт., 109, Бородянский П. И.

Мешечн. маст. — Исполкомская (б. Консисторская), 10, Гранвер И. А.

Мешечно-почин. маст. — Калашниковская наб., 26, Ефимов И. Е.

Маст. мешк. — Конная, 4, Рыженков М. Ф.

Почин.-меш. маст. — Конная, 8, Жигарев В. М.

Меш. маст. — Конная, 30, Снитков С. Г.

Торг. мешк. — Международный (б. Забалканский), 8, Иоселев Р. И.

АЛЕКСАНДР КРОШКИН.
Международный пр. (б. Забалканский), д. 2.
Телефон 583-55.
КУЛИ и РОГОЖИ.

Торг. мешк. — Ул. П. Алексеева (б. Спасский пер.), 5, Апершиц Л. Р.

Стар. мешки — Ул. П. Алексеева (б. Спасский пер.), 14, Гуткин А. Е.

Торг. мешк. — Полтавская, 5, Жигарев В. М.

Торг. мешк. — Полтавская, 5, Калягин К. Ф.

Почин. мешк. — Полтавская, 5, Боков Н. А.

Торг. мешк. — Полтавская, 6, Муравьев И. В.

Торг. мешк. — Полтавская, 8, Горбунов М. И.

Торг. мешк. — Полтавская, 8, Фролов П. А.

Скл. мешк. — Полтавская, 12, Гуткин Н. Е.

Торг. мешк. — Полтавская, 12, Гинцбург М. С.

Стар. мешки — Полтавская, 12, Самельсон З. В.

Торг. мешк. — Полтавская, 12, Копосов М. И.

Меш.-почин. маст. — Бульв. Профсоюзов (б. Конногвардейский), 5, Артель безраб. «Петрошвея».

Меш.-поч. маст. — Саперный, 6, Дорфман М. О.

МЕШКИ.
ПОЧИНКА, РЕМОНТ, ШИТЬЕ И СОРТИРОВКА
ВСЕХ СОРТОВ И КАТЕГОРИЙ.
М. О. ДОРФМАН.
Саперный пер., 6, тел. 172-47.

Маст. мешк. и кулей — Тележная, 9, Фролов П. А.

Скл. мешк. — Ул. 3 Июля (б. Садовая), 35, Гуткин.

Маст. поч. мешк. — Усачев, 9, Земкович А. Х.

Маст. поч. мешк. — Херсонская, 5/7, Савельев И. А.

Минеральные воды.

Гос. скл. Кавказ. минер. вод — Пр. Бакунина (б. Калашниковский), 19, т. 545-43.

Маст. искусств. мин. вод — Гражданская (б. Мещанская), 5, Каппельсон А. М. и др.

Зав. искусств. мин. вод — Пр .25 Окт., 160, т. 146-70, Зайчик М. Л.

Организациям и торговцам льготные условия
Пр. 25 Октября, 108

MODES
„JEANNETTE“
15/17 ТРОИЦКАЯ 15/17
квартира 352, вход с улицы, 2 под'езд.
ХУДОЖЕСТВЕННЫЕ ШЛЯПЫ. ❋ ВСЕГДА БОЛЬШОЙ ВЫБОР.

1-й Гос. зав. искусств. мин. вод «Кр. Труженик», Парк им. Ленина (б. Александровск.), 3, т. 527-85, «Пищетрест».
Мин. воды — Пр. Майорова (б. Вознесенский), 57, Богород Я. С.
Зав. минер. вод — Ул. Марата (б. Николаевская), 31, т. 180-37, Канцлер.
Маст. искусств. мин. вод. — Роменская, 5, Шмеркова К. Я.
Мин. воды — Советская 2-я (б. 2 Рождеств.), 27, Сойдер П. И.
Мин. воды — Херсонская, 5, Сейреф М. С.

Моды (см. также «Дамские и Детские Вещи»).

Ателье мод «Петроодежда» — Пр. 25 Окт., 32, т. 584-32.
Модн. маг. — Пр. 25 Окт., 66, Степанова.
Модн. маг. — Пр. 25 Окт., 66, Чулкова.
Модн. маг. — Троицкая, 15/17, «Жанетт».

Молоко.

Молочно-колбасн. торг. — Ул. пис. Белинского (б. Симеоновская), 6, Кийсик С. П.
Мех. зав. мол. — Благодатная, М. заст., 29, Ливчан Н. И.
Сливочн. — Пр. Волод. (б. Литейный), 15, Земсков О. П. и Ратникова И. Т.
Мол.-слив. торг. — Пр. Волод. (б. Литейный), 40, Трудсоюз Сел.-Хоз. Коопер. Сев.-Зап. Района.
Мол. и слив. торг. — Пр. Волод. (б. Литейный), 43, Баранова Р. А.
Торг. мол. продукт. — Ул. Восстания (б. Знаменская), 28, Грубе П. К.
Мол.-слив. торг. — Ул. Глинки, 3, Трудсоюз.
Торг. мол. и др. продукт. — Кан. пис. Грибоедова (б. Екатерининский), 119, Сергеев А. И.
Мол.-слив. торг. — Пр. 25 Окт., 26, т. 148-52, Трудсоюз.
Слив. торг. — Пр. 25 Окт., 47, Зелякова А. П.
Мол. торг. — Пр. 25 Окт., 71, т. 573-54, Сумакова А. Д.
Мол. торг. — Пр 25 Окт., 77, Ферапонтов В. С.
Мол. маг. — Пр. 25 Окт., 88, «Госмолоко».
Мол. маг. — Пр. 25 Окт., 111, Пурев Р. Б.
Мол. торг. — Пр. 25 Окт., 126, Цеховская М. И.
Слив. торг. — Пр. 25 Окт., 132, Шапочкин Е. А.
Слив. торг. — Демидов, 14, Миронов М. Я.
Молочн. торг. — Ул. Егорова (б. Тарасов), 8, Головин А. М.
Слив. торг. — Загородный, 40, «Трудсоюз».
Мол. торг. — Казанская, 31, Юргенс Э. К.
Мол. торг. — Казанская, 34, Новиков К. Я.
Мол. маг. — Пр. К. Либкнехта (б. Больш., П. С.), 32, «Госмолоко».
Слив. маг. — Пр. К. Либкнехта (б. Больш., П. С.), 33-а, Иванов А. И.
Мол. маг. — Пр. К. Либкнехта (б. Больш., П. С.), 51, «Госмолоко».
Мол. произв. «Ягурт» — Колокольная, 5, т. 528-77, «Госсельтрест».
Слив. торг. — Ул. Красн. Зорь (б. Каменноостр.), 9, Кальва Д. И.
Мол. торг. — Ул. Красн. Зорь (б. Каменноостр.), 26, т. 584-33, «Петрогубпродком».
Мол. колбасн. торг. — Лиговка, 38, «Новгубсельтрест».
Мол.-слив. торг. — Линия 6-ая, В. О., 27, т. 587-76, Артель «Трудсоюз».
Мол. маг. — Линия 7-ая, В. О., 30, «Госмолоко».
Слив. торг. — Пр. Майорова (б. Вознес.), 45, т. 589-35, «Трудсоюз».
Мол.-слив. торг. — Малый, В. О., 40, Союз Сел.-Хоз. Кооп.
Мол.-слив. торг. — Международный (б. Забалк.), 61, Союз Сел.-Хоз. Кооп.
Мол. торг. — Нарвский, 23/2, Голубев В. Я.
Торг. мол. и гастр. тов. — Пр. Нахимсона (б. Владим.), 1/6, «Госмолоко».
Мол. торг. — Нижегородская, 21, т. 166-53, «Трудсоюз».
Маст. стерилиз. мол. — Обводный, 122, Тилик А. П. и Пигалкин Б. В.
Мол. торг. — Ул. дек. Пестеля (б. Пантелеймон.), 13/15, Васильев В. А.
Мол. торг. — Ул. Петра Алексеева (б. Спасский пер.), 3, т. 568-45, «Госмолоко».
Слив. торг. — Ул. Петра Алексеева (б. Спасский пер.), 11/1, Гудков М. Е.
Стерилиз. мол. — Ул. Петра Лаврова (б. Фурштадтская), 17, Полегошко Д. И.
Мол. торг. — Пр. Пролет. Победы (б. Большой, В. О.), 60-б, Храмков Ф. Г.
Мол. и бакал. торг. — Сенная, 5, Паршин А. И.
Мол. продукты — Сенная, 5, Быков А. В.
Мол. торг. — Сенная, 7, Афанасьев С. Н.
Мол. торг. — Сенная, кор. А, № 7/8, Бойкова П. А.
Мол. и бак. торг. — Сенная пл., № 53-54, Горцев В. Е.
Мол.-зеленн. торг. — Советская 1-ая (б. Рождеств.), 2, Петрорайпродхоз при «Наркомпроде».
Мол. торг. — Советский (б. Сувор.), 4, Цеховская М. Я.
Мол.-слив. торг. — Советский (б. Сувор.), 36, Союз Сел.-Хоз. Кооп.
Мол. торг. — Ул. Союза Связи (б. Почтамтская), 10, Кузьмин А. В.
Мол.-зеленн. торг. — Средний, В. О., 26, Петрорайпродхоз при «Наркомпроде».
Слив. маг. — Средний, В. О., 52, Кольцов Ф. В.
Мол. торг. — Стремянная, 1, «Госмолоко».
Слив. торг. — Ул. 3 Июля (б. Садовая), 35, Зебаде В. О.
Мол. торг. — Ул. 3 Июля (б. Садовая), 42, Мейнин С. А.
Мол. маг. — Ул. 3 Июля (б. Садовая), 69, «Госмолоко».
Мол.-колб. торг. — Троицкая, 6, «Новгубсельтрест».
Мол. скл. — Троицкая, 13; «Петрогубсельтрест».
Мол. торг. — Финляндский, 8, т. 190-08, «Трудсоюз».
Мол. дело «Фермол» — Энгельса (б. Выборгское шоссе), 5, Кауфман А. Х. и Соколов В. И.
Мол.-слив. торг. — Пр. Юного Пролетария (б. Ст.-Петергофск.), 52, Союз Сел.-Хоз. Кооп.

Монументная мастерская (см. также «Похоронное бюро»).

Линия 16-ая, В. О., 89, Меняев М. П.
Малый, В. О., 74, Кузнецов М. А.
Преображенская, 99, Брахман Г. Г.

Москательные товары.

Торг. москат. тов. — Н.-Александр. р., 63, Громов А. И.
Ларек с моск. тов. — Н.-Александр. р., железн. ряды.
Москат. торг. — Н.-Александр. р., 207, Родионов М. Е.

Москат. торг. — Н.-Александр. р., 217, Николаевская А. В.
Москат. торг. — Н.-Александр. р., 667, Кролин К. А.
Москат. торг. — Н.-Александр. р., 698, Комаров П. П.
Москат. торг. — Апраксин пер., 9, Воробьева А. Г.
Москат. торг. — Пр. Бакунина (б. Калашник.), 2, Монопле Ц. В.
Москат. торг. — Балтийская, 20, Бикарев В. Е.
Москат. и железн. тов. — Ул. пис. Белинского (б. Симеон.), 4, Никитин Ф. А.
Москат. торг. — Гончарная, 8, Мочишин А. Н.
Москат. торг. — Пр. 25 Окт., 73, Лозанский З. Б.
Москат. и хоз.-аптек. тов. — Пр. 25 Окт., 73/2, т. 146-23, «Фармахоз», Лифшиц.

Москат. торг. — Пр. 25 Окт., 111, Дударенко Т. М.
Москат. торг. — Пр. 25 Окт., 111, Пачогин Д. И.
Скл. москат. тов. — Дегтярная, 1, Коновалов С. М.
Москат. тов. — Ул. Дер. Бедноты 1-ая (б. Б. Дворянская), 14, Шаров К. П.
Москат., лампадн. и нефт. торг. — Ул. Егорова (б. Тарасов пер.), 16, Куриель А. А.
Москат. торг. — Загородный, 2, Уша Л. А.
Москат. торг. — Загородный, 9, Цепов И. И.
Москат. торг. — Красноармейская 3-ья (б. 3 Рота), 2/31, бр. Жгутовы А., С., Т. и Васильев И. А.
Москат. торг. — Красноармейская 7-ая (б. 7 Рота), 1, Манин И. М.
Москат. торг. — Красноармейская 7-ая (б. 7 Рота), 16, Разгон Л. Б.
Торг. гарным маслом — Лахтинская, 4, Тимофеев К. Н.
Москат. торг. — Пр. К. Либкнехта (б. Больш., П. С.), 29-а, т. 158-62, Бишкин М. М.
Москат. торг. — Пр. К. Либкнехта (б. Больш., П. С.), 29-а, Беккерман Ш. И.
Москат. тов. — Лиговская, 107, т. 552-18, Клиодт Б. П.

Москат. торг. — Комиссаровская (б. Горох.), 26, Таллер К. М.
Москат. торг. — Комиссаровская (б. Горох.), 49, т. 566-97, Алексеев А. П.

КРАСКИ, ЛАКИ, ОЛИФА,
химические и строительные материалы.
А. П. АЛЕКСЕЕВ.
Комиссаровская, 49. Тел. 566-97.

Москат. торг. — Кузнечный, 1/2, Бюлер Ф. Ф.
Москат. торг. — Кузнечный, 8, Немченок Ф. И.
Москат. торг. — Кузнечный, 8, т.т. 541-52, 541-53 и 541-54, бр. М. и Я. Долгопольские.
Москат. торг. — Кузнечный, 9, Берман Л. В.
Кладов. москат. тов. — Кустарный пер., 4, Писанова Н. Д.
Кладов. москат. тов. — Кустарный пер., 4, Громов А. И.
Москат. торг. — Лиговка, 43-45, Эксплоат. произв. Отд. Центр. Райисполкома.
Москат. торг. — Лиговка, 55, Фролов А. И. и Воронцов Б. А.
Москат. торг. — Лиговка, 57, Левина С. Р.
Москат. торг. — Лиговка, 107, Клиодт В. П.

В. П. КЛИОДТ
СКЛАД МОСКАТЕЛЬНЫХ ТОВАРОВ
Лиговская ул., 107. Тел. 552-18.
МЕЛ, известь, алебастр, ЦЕМЕНТ, всевозможные КРАСКИ, лаки, ОЛИФА, сурик и другие МОСКАТЕЛЬНЫЕ ТОВАРЫ.
Товары наилучшего качества
!!! ЦЕНЫ ДЕШЕВЫЕ !!!

Скл. москат. тов. — Лиговка, 193, Богомазов К. К.
Москат. тов. — Линия 5-ая, В. О., 14, Т-во Емельянов и Головкин.
Маст. москат. тов. — Линия 17-ая, В. О., 4, Долгов А. И.
Маг. москат. тов. — Малый, В. О., 31, Мунвез Н. Е.
Маг. москат. тов. — Малый, В. О., 31, Зейнавова С. Х.
Маг. москат. тов. — Малый, В. О., 58, Мирлис З. М.
Скл. москат. тов. — Ул. Марата (б. Николаевская), 14, т. 549-52, Долгопольский А. М.

АЛЕКСАНДР КРОШКИН.
Международный пр. (б. Забалканский), д. 2.
Телефон 583-55.
ДЕГОТЬ БЕРЕСТОВЫЙ.

Москат. торг. — Международный (б. Забалк.), 15, Кутузов М. П.
Москат. торг. — Международный (б. Забалк.), 45, т. 564-00, Берлин А. С. и Матвеев.
Москат. и железн. тов. — Международный (б. Забалканск.), 116, Трубецкой А. А.
Москат. торг. — Моховая, 47, Якимова У. Д.
Москат. торг. — Надеждинская, 1, Торг. Дом «Бр. Васильевы».
Москат. торг. — Нижегородская, 9, т. 578-27, Квашнин И. И.
Москат. и крас. торг. — Пушкинская, 4, т. 128-91, Шляпоберский Я. И.
Москат. тов. — Раз'езжая, 40, Квадратов А. Г.

ВЕСЫ РУССКИЙ МОТОР НОВЫЕ
пр. 25 окт. 53
телеф. - 538-25

Москат. и свечн. торг. — Рыбацкая, 2, Варгулин М. А.

Москат. торг. — Сенная пл., 8, Кутузов М. П.
Москат. торг. — Сенная, кор. А, 41, Воргапов А. П.
Москат. торг. — Советская 2-ая (б. 2 Рождеств.), 27, т. 165-32, Ашевская А. А.
Москат. торг. — Советская (б. Суворов.), 22, Петрова З. П.
Москат., строит., обойн., матер. — Советский (б. Сувор.), 1, т. 563-24, Коновалов С. М.
Москат. маст. — Советский (б. Сувор.), 24, Гордон Н. М.
Москат. торг. — Ул. 3 Июля (б. Садовая), 25, т. 159-94, Петров М. П.
Москат. торг. — Ул. 3 Июля (б. Садовая), 25, т. 142-17, Цепов И. И.
Москат. торг. — Ул. 3 Июля (б. Садовая), 29, Хаст И. Н. «Крассурлак».

ЗАВОД ЛАКОВ И КРАСОК
Т-ва „КРАССУРЛАК"
Петроград, В. О., Тучкова наб., 24.
Телефон 169-87.
ОПТОВО-РОЗНИЧН. МАГАЗИНЫ:
Троицкая ул., 10. Тел. 561-43.
Садовая ул., 29. Тел. 587-06.

Москат. торг. — Ул. 3 Июля (б. Садовая), 29, Лютровник А. И. и К. С.
Торг. хим., москат. и хоз. тов. — Ул. 3 Июля (б. Садовая), 36, Бельсон Е. М.
Москат.-аптек. тов. — Ул. 3 Июля (б. Садовая), 46, Лифшиц А. К.
Москат. тов. — Ул. 3 Июля (б. Садовая), 51/2, Либман Д. Я.
Москат. тов. — Ул. 3 Июля (б. Садовая), 51, т. 547-00, Сергеев Е. С.
Москат. тов. — Ул. 3 Июля (б. Садовая), 55, т. 578-50, Клеман и Гурвич.

ВЕСЫ РУССКИЙ МОТОР НОВЫЕ
пр. 25 окт. 53
телеф. - 538-25

Москат. тов. — Ул. 3 Июля (б. Садовая), «Универсаль», 61, т. 158-60, Бекерман Ш. И.
Москат. тов. — Ул. 3 Июля (б. Садовая), 63, Бешкин М. М.
Москат. тов. — Ул. 3 Июля (б. Садовая), 65, т. 577-87, «Севзапгострой».
Москат. торг. Ул. 3 Июля (б. Садовая), 68/1, Сергеев А. С.
Москат. торг. — Ул. 3 Июля (б. Садовая), 83, Рубинштейн Е. А.
Москат. торг. — Ул. 3 Июля (б. Садовая), 101, Писанов А.
Москат. торг. — Троицкая, 10, Хаст И. Н., «Крассурлак».

ПОЛИТЕХНИК.
ТЕХНИЧЕСКАЯ КОНТОРА
Троицкая, 4. Тел. 574-70.
Толь, газовая смола, олифа, краски.
Химические и москательные товары.

Москат. торг. — Херсонская, 5, Почегин Д. И.
Варка масла — Чугунная, 50, Цепов И. И.
Москат. торг. — Ул. Шкапина (б. Везенб.), 3, Иванов И. Ф.
Москат. торг. — Пр. Юного Пролетария (б. Ст.-Петерговск.), 28, Макаров И. Я.

Музыкальные инструменты.

Маг. музык. инстр.—Н.-Александр. р., 324, Венгер М. О.

Депо роял. и пиан. — Пр. Володарского (б. Литейный), 45, т. 181-27, Розе Б. К.

Б. К. РОЗЕ,
основ. в 1879 году.
РОЯЛИ и ПИАНИНО
лучш. загр. и русск. фабр.
ПРОДАЖА. ПОКУПКА.
Обмен, ремонт, перевозка.
Ул. пис. Белинского (б. Симеоновск. ул.), д. 8.
угол просп. Володарского.
Тел. 181-27.

Маст. почин. клавиш. инстр.—Пр. Володарского (б. Литейный), 60, т.т. 134-30 и 135-44, «Петромузпред».
Фортепианн. ф-ка — Б. Вульфова, 15, т. 534-41, Гос. ф-ка им. Луначарского, «Петродревтрест».
Музык. маст. — Кан. пис. Грибоедова (б. Екатерининск.), 106, Комолов Г. И.
Торг. инструмент. — Пр. 25 Окт., 27, Т-во «Заводопомощь», Берлин, Бронштейн и др.
Музык. и нотн. маг. — Пр. 25 Окт., 29, Курицин С. М.
Музык. инстр. — Пр. 25 Окт., 57, Чистяков Е. П.
Маг. меб. и роялей — Пр. 25 Окт., 64, «Петродревтрест».
Депо автопиано, пиано и роял. — Пр. 25 Окт., 74, т. 169-53, Ганс Мунтер.

ГАНС МУНТЕР
ДЕПО
АВТОПИАНО, ПИАНИНО, РОЯЛЕЙ, ФИСГАРМОНИЙ
различных здешних и заграничных фабрик.
Различные механические музыкальные инструменты
БОЛЬШОЙ ВЫБОР НОТНЫХ ВАЛИКОВ,
всех принадлежностей для инструментов
ПРОДАЖА

ПОКУПКА
ОБМЕН
Мастерская, ремонт настройка, перевозка.
НОТНОЕ ОТДЕЛЕНИЕ: большой выбор всех новостей.
ПЕТРОГРАД.
Пр. 25 Октября (б. Невск.), 74.
Телеф. № 169-53.

Нотн. и музык. маг. — Пр. 25 Окт., 86, Фишер А. Ф.

СКЛАДЫ

Музыкальн. маг. — Пр. 25 Окт., 100, Рейнштейн-Гримм Э. В.

Куст. музыкальн. маг. — Пр. 25 Окт., 108, Маркова М. В.

Музык. инструм. маг. — Загородный, 13, т. 579-20, Галинис И. И.

МУЗЫКАЛЬНЫЕ ИНСТРУМЕНТЫ И СТРУНЫ лучш. качества.
Собств. производства.
И. И. ГАЛИНИС.
Загородный, 13 (у Пяти уг.)
Телефон 579-20.

Гос. музык. маг. — Казанская, 3, т. 587-98, П. Г. О. Н. О.

Почин. фортеп. маст.—Казанская, 31, Смирнов И. П., Шленский М. М. и Соловьев И. Т.

М. Шленский
и
И. Смирнов.
ПОЧИНКА
РОЯЛЕЙ и ПИАНИНО.
Казанская ул., д. 31, кв. 5.

Скл. оркестрион. — Казанская, 33, «Музпред».

Почин. клавишн. инстр. — Казанская, 46, Земсков Я. А.

Музык. маг. — Коломенская, 1, Чистякова М. Я.

Музык. маст. — Кузнечный, 15/1, Чистякова М. В.

Ремонт роял. и пиан. — Линия 5-ая, В. О., 2, Вилькен А. А.

Депо роял. и пиан. — Пр. Нахимсона (б. Владим.), 8, «Губоно».

Починка муз. инстр. — М. Посадская, 6, Карлин Л. Н.

Муз. почин. маст. — Раз'езжая, 19, Кашель Н. П.

Муз. маст. — Б. Разночинная, 3, Томашевский Б. И.

Муз. инстр. — Средний В. О., 42, Смирнов Г. М.

Маст. муз. инстр. — Средний, В. О., 49, Шахов Г. Г.

Муз. нотн. маг. — Ул. 3 Июля (б. Садовая), 35, Виноградов И. В.

Муз. маг. — Ул. 3 Июля (б. Садовая), 38, Розмыслов Я. П.

Муз. инстр. маст. — Пр. Юного Пролетария (б. Ст. Петергофск.), 28, Померанцев М. Л.

Муз. маст. — Пр. Юного Пролетария (б. Ст. Петергофск.), 45, Федотов К. А.

Мусор.

Вывозка мусора — Железноводская, 24, Александров А. Ф.

Вывозка мусора — Малый, В. О., 70, Яковлев И. К.

Мучные лабазы.

Мучн. лаб. — Андреевский р., 10, т. 176-37, Калекин И. М.

Мучн. лаб. — Апраксин пер., 11, Колсанов В. В.

Мучн. лаб. — Пр. Бакунина (б. Калашниковск.), 2, т. 572-45, «Хлебопродукт».

Мучн. лаб. — Пр. Бакунина (б. Калашниковск.), 3, т. 576-32, Петрогубмельконтора.

Мучн. лаб. — Пр. Бакунина (б. Калашниковск.), 3, «Наркомпрод».

Мучн. лаб. — Балтийская, 17, Голубев М. А.

Мучн. лаб.—Балтийская, 19, т. 574-56, «Хлебопродукт».

Мучн. лаб. — Балтийская, 23, Карташов Т. К.

Клад. муки — Б. Белозерская, 34, Егоров А. С.

Мучн. лаб. — Большеохтенский, 56, Вишняков К. Н.

Смоленск. лаб. — Пр. с. Володарского (б. Шлиссельбург.), 29, т. 572-32, «Хлебопродукт».

Мучн. торг. — Гончарн., 2, т. 578-30, Скворцов В. А.

Мучн. и зерн. торг. — Гончарная, 11, Боргин Ш. Г.

Мучн. торг. — Гончарная, 11, Басалаев С. А.

Мучн. раб. — Гончарн., 20, т. 552-08, Хомяков М. М.

Мучн. лаб. — Горсткина, 1/4, Дорохин Н. Д.

Мучн. лаб. — Горсткина, 1/4, Корхов А. Б. и Ерохомова С. М.

Мучн. лаб. — Горстк., 1/4, т. 137-17, Мурнек Р. А.

Мучн. лаб. — Горсткина, 1/4, Оганян А. Е.

Мучн. лаб. — Горсткина, 1/4, Серебряков И. Н.

Мучн. и бакал. — Горсткина, 4, т. 547-59, Беккер А. И.

ОПТОВАЯ
МУЧНАЯ и БАКАЛЕЙНАЯ
А. И. БЕККЕР.
Горсткина, 4. Рыбный двор, 12/13.
Телеф. 547-59.

Мучн. торг. — Горсткина, 4, Рыбн. дв., т. 146-31, Карлов Е. И. и К-о.

МУЧНАЯ ТОРГОВЛЯ
Е. И. КАРЛОВ и К°
Горсткина ул., 4. Рыбный двор 13/19.
Тел. 146-31.

Мучн. торг. — Горсткина, 4, т. 540-98, Сохор Л. Г.

Мучн. торг. — Горсткина, 6, Богомолов А. Ф.

Лабаз № 52 — Горсткин р., т. 579-03, Гулевич И. М.

Мучн. лаб. — Пр. 25 Окт., 54, Добрин А. И. и Воробьев В. П.

Мучн. лаб. — Пр. 25 Окт., 87, Березкин И. К.

Мучн. лаб. — Пр. 25 Окт., 87, Скворцов и Воробьев.

Мучн. лаб. — Пр. 25 Окт., 87, Щербаков А. А.

МУЧНАЯ ТОРГОВЛЯ
И. М. ГУЛЕВИЧ.
Горсткин рынок. Лабаз № 52.
Тел. 579-03.

Мучн. лаб. — Пр. 25 Окт., 87, Галаменков Е. Н.

Петрогубмельконтора — Пр. 25 Окт., 100, т.т. 163-17, 189-24 и 569-32, «Наркомпрод».

Мучн. лаб. — Пр. 25 Окт., 128, Побережский М. И.

СУВОРОВСКИЙ
МУЧНОЙ ЛАБАЗ.
Пр. 25 Октября (б. Невский), уг. Советского (б. Суворовского), д. № 128-I.
Тел. 571-04.
М. И. Побережский
и
И. Б. Богуславский.

Мучн. лаб. — Пр. 25 Окт., 142, т. 132-33, Т-во «Мучник», Райнес М. И. и Захаров М. В.

Мучн. лаб. — Ул. Декабристов (б. Офицерская), 64, Корхов А. Б. и Ерохимов М. Л.

Мучн. лаб. — Демидов, 9, Шапиро И. Х.

Мучн. лаб. — Демидов, 14, Большаков И. М.

ВЕСЫ РУССКИЙ МОТОР РЕМОНТ
пр. 25 Ок. 53

Мучн. лаб. — Демидов, 14, Шифрин С. А.

Мучн. лаб. — Демидов, 15, т. 142-18, «Промтовар».

Мучн. лаб. — Загородн., 1, т. 161-35, Т-во «Владимирск. лабаз», Генчик С. И. и Якобсон И. Г.

Мучн. лаб. — Пр. К. Либкнехта (б. Больш. П. С.), 17, т. 576-38, Петрогубмельконтора.

Петр. 1-й лаб. — Пр. К. Либкнехта (б. Больш. П. С.), 44, т. 573-74, «Хлебопродукт».

Выборгск. лаб. — Пр. К. Маркса (б. Б. Сампсон.), 47, т. 128-68, «Хлебопродукт».

Мучн. лаб. — Колокольная, 8, Гурович С. Л.

Мучн. лаб. — Комиссаровская (б. Гороховая), 49, Соловьев Д. Е.

Безбородкинск. лаб. — Кондратьевский (б. Безбородк.), 8, т. 147-03, «Хлебопродукт».

Петр. 2-й лаб. — Ул. Красных Зорь (б. Каменноостр.), 26, т. 579-44, «Хлебопродукт».

Мучн. лаб. — Пр. Красных Командиров (б. Измайл.), 24, Цильман Л. В.

Мучн. и продукт. маг. — Пр. Кр. Командиров (б. Измайл.), 31, т. 566-26, Репников М. И.

Мучной и Продуктовый
магазин
М. И. Репникова.
Просп. Красных Командиров, № 31
(бывш. Измайловский).
Тел. № 566-26.

Мучн. лаб.—Кузнечный, 1/2, т. 150-73, Кузьмин А. С.

Мучн. лаб. — Кузнечный, 19/21, «Петрогубмельконтора».

Мучн. лаб.—Кузнечный, 22, т. 153-44, Кугель К. И.

Мучн. лаб. — Кузнечный, 22, Моисеев М.

Мучн. лаб. — Кузнечн., 22, т. 184-51, Шмидт Б. Л.

Мучн. лаб. — Лермонтовская, 49, т. 576-40, Петрогубмельконтора.

Мучн. лаб. — Раз'езжая, 2, Т-во Московск. Хлебопеч.

Смольный лаб.—Смольный, 6, т. 550-57, «Хлебопродукт».

Опт. торг. табачн. изд. и мучн. тов. — Лиговка, 51, Магид О. П. и Беленький Ф. М.

Мучн. лаб. — Лиговка, 53, Новиков Н. И.

Мучн. лаб. — Лиговка, 63, Маневич М. Г.

Мучн. лаб. — Лиговка, 69, т. 576-32, Петрогубмельконтора.

ВЕСЫ РУССКИЙ МОТОР пр. 25 Ок. 53

Лиговск. лаб.—Лиговка, 145, т. 581-25, «Хлебопродукт».

Василеостр. лаб. — Линия 6-ая, В. О., 5, т. 552-91, «Хлебопродукт».

Мучн. лаб. — Линия 11-ая, В. О., 14, т. 576-41, Петрогубмельконтора.

Покровск. лаб. — Пр. Маклина (б. Английский), 24, т. 583-98, «Хлебопродукт».

Лаб. Мал. пр. — Малый, В. О., 35, т. 550-98, «Хлебопродукт».

Мучн. торг. — Международный (б. Забалк.), 2, т. 580-47, Мочкин Л. З.

Скл. муки — Международный (б. Забалк.), 4, Тевелев С. М.

Мучн. торг. — Международный (б. Забалк.), 5, Мамулин П. И. и Нагорный Д. М.

Сенновск. лаб. — Международный (б. Забалк.), 7, т. 566-04, «Хлебопродукт».

Мучн. торг. — Международный (б. Забалк.), 7, т. 582-27, Малков Е. Е.

Скл. муки — Международный (б. Забалк.), 10/12, Мамулин П. И.

Мучн. лаб. — Международный (б. Забалк.), 15, т. 548-84, Певзнер М. Б.

ВЕСЫ РУССКИЙ МОТОР НОВЫЕ пр. 25 Ок. 53

Мучн. торг. — Международный (б. Забалк.), 41, Маркель М. З.

Мучн. лаб. — Международный (б. Забалк.), 116, т. 550-99, «Хлебопродукт».

ВЕСЫ РУССКИЙ МОТОР РЕМОНТ пр. 25 Ок. 53

Торг. зерном и мукой — Международный (б. Забалк.), 216, Мочкин Л. З.

Мучн. лаб. — Ул. Мира (б. Ружейная), 5, Кнох Я. Б.

Мучн. лаб. — Ул. Мира (б. Ружейная), 5, Ширяев М. В.

Мучн. лаб. — Б. Московская, 1, т. 165-21, Глушкин Л. М.

Мучн. лаб. — Мытнинская, 22/15, Слободин С. Е.

Мучн. лаб. — Надеждинская, 34, Шулькин С. Р.

Мучн. лаб. — Нарвский пр., 29, Крапин Д. Н.

Мальцевск. лаб. — Некрасова, 60, т. 552-90, «Хлебопродукт».

Мучн. лаб. — Нижегородская, 7, Осипов Е. В., Денисов М. М. и др.

Мучн. торг. — Ул. Петра Алексеева (б. Спасский пер.), 5, Таль Х. И.

Мучной лабаз
Х. И. Таль
Ул. Петра Алексеева
(б. Спасский пер.), 5.

Мучн. лаб. — Ул. Петра Алексеева (б. Спасский пер.), 6, т. 179-77, Генкин Н. Р.

Мучн. лаб. — Ул. Петра Алексеева (б. Спасский пер.), 8, Генкин Н. Р.

МУЧНОЙ ЛАБАЗ
Н. Р. ГЕНКИНА,
Ул. Петра Алексеева (б. Спасск. пер.), д. 6-8.
Тел. № 179-77.

Мучн. лаб. — Ул. Петра Алексеева (б. Спасский пер.), 8, Брохин З. Н.

Мучн. лаб. — Ул. Петра Алексеева (б. Спасский пер.)), 9, т. 579-61, Аснин Г. Я.

Мучной лабаз
№ 2.
Ул. Петра Алексеева (б. Спасск.), 9,
телеф. 579-61.
Г. Я. АСНИН.

Скл. муки — Ул. Петра Алексеева (б. Спасский пер.), 10, Велындин Г. А.

Опт. торг. — Ул. Петра Алексеева (б. Спасский пер.), 11, Магид О. П. и Беленький Ф. М.

Мучн. торг. — Ул. Петра Алексеева (б. Спасский пер.), 11, т. 167-93, Пономарев И. И.

Мучной лабаз
КРУПА, = СОЛЬ
оптом и в розницу.
Иван Иванович
Пономарев.
Ул. Петра Алексеева,
д. № 11.
Тел. № 167-93.

Мучн. торг. — Ул. Петра Алексеева (б. Спасск. пер.), 12, т. 561-44, Яшумский М. М.

Мучн. лабаз — Ул. Петра Алексеева (б. Спасский пер.), 12, Зарайский Б. Д.

МУЧНОЙ ЛАБАЗ
МУКИ
КРУПЫ.
Ул. П. Алексеева д. № 12.
Телеф. 34-14.
Б. Д. Зарайский.

ОПТОВО-КОМИССИОННЫЙ
СКЛАД
муки, крупы и макаронных изделий.
М. Ш. Яшумского.
12. Ул. Петра Алексеева (бывш. Спасский пер.) 12.
Тел. 561-44.
Отпуск по фабричным ценам.

Мучн. торг.—Покровский р., № 48-49, Енкин С. Я.

Украинск. Мукомольн. Трест «Укрмут» — Полтавская, 12, т. 590-65.

Мучн. лаб. — Б. Пороховская, 1, Виноградов Н. Д.

Мучн. лаб. — Б. Пороховская, 23, Баранов Н. С.

Гаванск. лаб. — Пр. Пролетарск. Победы (б. Большой В. О.), 60-б, т. 578-40, «Хлебопродукт».

ВЕСЫ РУССКИЙ МОТОР НОВЫЕ пр. 25 Окт. 53

Мучн. тов. — Саблинская, 15, Чижев Н. А.

БУМАГА ЦЕНТРОБУМТРЕСТА

Мучн. тов. — Сенной р., кор. А, № 1-2, т. 147-68. Смирнов Д. К.
Мучн. торг. — Сенной р., № 45, Гаврилов И. Г.
Мучн. тов. — Сенная пл., 13, Тевелев С. М.
Мучн. тов. — Сенная пл., 13, Т-во Бурцев и К-о.
Мучн. торг. — Сенная пл., 1/4, Ефроев Г. С.
Мучн. торг. — Сенная пл., 1/11, Большаков И. М.
Мучн. торг. — Сенная пл., 1/4, т. 555-81, Соловьев Д. Е.
Мучн. торг. — Сенная пл., 3, т. 141-80, Т-во Бурцев, Алексеев и др.
Мучн. торг. — Сенная пл., 3, т. 575-25, Шифрин Б. А.
Мучн. торг. — Сенная пл., 5, т. 176-31, Косовский Л. Б.

МУЧНОЙ ЛАБАЗ
Сенная площ., 5/2,
тел. 152-78.
ПРОДАЖА МУКИ
ОПТОМ и
в РОЗНИЦУ.

— Мучн. торг.—Сенная пл., 7, т. 552-33, Котлярский С. Л.

МУЧНОЙ ЛАБАЗ.
Соломон Львович
Котлярский.
Сенная площадь, 7.
Телефон 552-33.
Оптово-розничн. торговля мукой и крупой.

Мучн. торг.—Сенная пл., 7, т. 167-73, Майзель С. И.
Мучн. торг.—Сенная пл., 13, т. 168-63, Жуков В. В.
Мучн. торг.—Сенная пл., 13, т. 132-73, Нагорный Д. М. и Шашулин.
Мучн. торг.—Сенная пл., 13, т. 572-57, Шевелев С. М.
Мучн. торг. — Сенная пл., 13, Т-во Бурцев, Алексеев и др.
Мучн. лаб. — Советский (б. Суворовский), 1, т. 569-54, Мямлина.
Мучн. лаб. — Советский (б. Суворовский), 1, т. 571-04, Богусловский И. Б. и Побережский.
Мучн. лаб. — Советская 1-ая (б. Рождеств.), 12, т. 164-21, Добрин А. И.

МУЧНОЙ ЛАБАЗ
ДОБРИН И ВОРОБЬЕВ.
1-я Советская (б. Рождественская), 12
ТЕЛ. 164-21.

Мучн. лаб. — Советская 1-ая (б. Рождеств.), 12, Пивоваров И. И.
Мучн. лаб. — Советская 1-ая (б. Рождеств.), 14, т. 569-56, «Хлебник».
Мучн. лаб. — Советская 1-ая (б. Рождеств.), 14, Мямлин В. П.
Мучн. лаб. — Советская 2-ая (б. Рождеств.), 2, т. 190-51, Кауфман Н. И.
Мучн. лаб. — Советская 2-ая (б. Рождеств.), 27, т. 132-33, Захаров М. В.
Мучн. лаб. — Сытнинская, 16, Федюшкин Е. Р.
Мучн. лаб. — Сытнинская, 16, Храбрецов С. Г.
Мучн. лаб. — Сытный р., л. Б, № 50, Монахов Ф. М.
Мучн. лаб.—Таиров пер., 2, т. 138-60, Вильнер Г. И.

МУЧНАЯ
ТОРГОВЛЯ
Г. И. Вильнера.
Таиров пер., д. № 2.
Тел. № 138 - 60.

Мучн. лаб. — Ул. 3 Июля (б. Садовая), 78, т. 588-28, Карален Э. А.
Мучн. лаб. — Ул. 3 Июля (б. Садовая), 84, Сахаров А. В.
Мучн. лаб. — Ул. 3 Июля (б. Садовая), 88, Дыскина Р. В.
Мучн. лаб. — Ул. 3 Июля (б. Садовая), 90, Горейлик Л. Л.
Мучн. лаб. — Ул. Тюмина (б. Воздвиженская), 3, т. 192-12, Рогачев и Рубинштейн.

ТОРГОВЛЯ
МУЧНАЯ и КОЛОНИАЛЬНАЯ
А. М. Рогачев и М. Е. Рубинштейн.
Ул. Тюмина (б. Воздвиженская), 3,
тел. 191-12.

Мучн. лаб. — Финский, 2, Об'единенн. Кооп. Медиц. и Артилл. Акад.
Мучн. лаб. — Ул. комп. Чайковского (б. Сергиевская), 40, т. 565-28, Иванов С. М.
Мучн. лаб. — Ул. Энгельса (б. Выборгское ш.), 76, Ситников С. К. и Орлов И. А.

Мыло.

Торг. мылом — Александр. р., 442, Львов И. С.
Мыловар. зав. «Экстра» — Весенняя, М. Охта, 23, т. 152-78, Гликман М. И.
Торг. мылом — Пр. Володарского (б. Литейный), 5, Канторович С. И.
Мыловар. маст. — Ул. Герцена (б. Морская), 59, т. 552-16, Бр. Хуторовские и Рейзенкард.
Мыловаренн. пр-во — Кан. пис. Грибоедова (б. Екаетрининск. кан.), 71, Залевский И. М.
Мыловарен. маст. — Гродненск. пер., 9, Вольпер И. Е.
Торг. мылом — Пр. 25 Окт., 116, Фейнбер С. Л.
Мыловарен. зав. — Дегтярная, 25, т. 565-42, Вальдберг Г. С.
Мыльн. торг. — Демидов пер., 11, Свердлин И. Д.
Мыловарен. туал. — Жуковская, 42, Левин В. Г.
Мыловарен. маст. — Казанская, 25, Бахман Х. Б.
Мыловарен. маст. — Козловский пер., 8, Лесной, Коржетвский К. А.
Мыловарен. пр-во — Колтовск. наб., 14.

ВЕСЫ РУССКИЙ МОТОР РЕМОНТ
пр. 25 ок. 53
телеф. 538-23

Мыловарен. маст. — Комиссаровская (б. Гороховая), 36, Тодес М. Д.
Торг. мылом — Кузнечный пер., 7, Левин М. Г.
Торг. мылом — Кузнечный пер., 8, Агулова О. Н.
Торг. мылом — Кузнечный пер., 9, Фрадкин В. И.
Торг. мылом — Кузнечный пер., 9, Левитан Л. Е.
Торг. мылом — Кузнечный пер., 10, Малтинский И. А.
Мыловарен. маст. — Куловская, 8, Лесной, Коржневский К. А.
Мыловарен. маст. — Лиговка, 30, Лавит Х. Ч.
Мыловарен. маст. — Лиговка, 30, Лахман Х. Г.
Торг. мылом — Лиговка, 65, Долгопольский И. Н.
Торг. мылом — Лиговка, 67, Лапинская Ф. Г.
Торг. мылом — Лиговка, 67, Кобрин Г. М.
Мыловарен. зав. им. «Карпова»—Лиговка, 285, т. 548-96, Петрожиртрест.
Мыловарен. зав. — Ломаная, 10, Пепо.
Мыловарен. пр-во — Пр. Майорова (б. Вознес.), 22, Пилинский Е. Я.
Мыловарен. пр-во зав. «Арс» — Ул. Марата (б. Николаевск.), 14, т. 565-05, Каценеленсон М. Б.
Петр. лаборат. хим. прод. «Альба» — Ул. Марата (б. Николаевск.), 64, т. 534-84.
Торг. мылом — Международный (б. Забалк.), 2, т. 564-78, Линчевская А. Н.
Торг. мылом — Международный (б. Забалк.), 2, Бешкин М. М.
Торг. мылом — Международный (б. Забалк.), 4, Дворкин С. Д.
Мыловарен. пр-во — Международный (б. Забалк.), 113, Ученик Г. А.
Мыловарен. маст. — Моховая, 31, Дижиченко А. Н.
Мыловарен. маст. — Моховая, 31, Рошефор Н. Н. и К-о.
Мыловарен. маст. — Мытнинская, 12, Шелин Р. И.

Торг. мылом — Пр. Нахимсона (б. Владим.), 19, т. 149-85, Нижпромторг.
Торг. мылом — Ул. Некрасова (б. Бассейная), 40, Мильнер М. Д.

ВЕСЫ РУССКИЙ МОТОР переделка на метрич. систе. пр. 25 Ок. 53 Телеф. 538-23

Пр-во мыла — Новодеревенская наб., 15, Энглунд Б. А.
Гидрогенизац. зав. «Салолин» — Ново-Михайловская, 56, т. 155-00, Петрожиртрест.
Торг. мылом — Ул. Петра Алексеева (б. Спасский пер.), 12, Хуторовский Е. Л.
Маст. мыла — Ср. Под'яческая, 1, Добрушин А. Д., Сандомирский Ш. З.
Мыловарен. маст. — Ул. Правды (б. Кабинетская), 2, Фунт Б. А.
Мыловарен. пр-во — Прядильная, 18, Громчевский Я. И.
Мыловарен. маст. — Раз'езжая, 13, Фрейдберг Н. А.
Мыловарен. маст. — Раз'езжая, 43, Левин Х. М.
Мыловарен. маст. «Меркурий»—Свечной пер., 23.

„МЕРКУРИЙ"
КУСТАРНАЯ МЫЛОВАРНЯ
Свечной пер., № 23.
Производство мыла.

Пр-во мыла — С'езжинская, 1, Ученик Г. А.
Пр-во мыла — Сенной р., 58, Толстоков Д. Б.
Торг. мылом — Сенной р., лит. А, 24, Бронштейн Р. Л.
Торг. мылом — Сенной р., 39, Глезер Г. А.
Торг. мылом — Сенной р., Гутшабаш Р. С.
Торг. мылом — Сенной р., 318, Мелихон А. К.
Пр-во мыла — Советская 4-ая (б. 4 Рождественская), 22, т. 539-79, Русецкий К. Ф.
Пр-во мыла — Столярный пер., 13, Залесский И. М., Балаховский.
Торг. мылом — Ул. 3 Июля (б. Садовая), 42, Бакельман Я. И.
Мыловарен. маст. — Херсонский проезд, 22, Буртин Я.
Мыловарен. зав. — Цветочная, 11, Петрогубсоюз.

ВЕСЫ РУССКИЙ МОТОР НОВЫЕ пр. 25 Окт. 53 Телеф. 538-23

Мыловарен. маст. — Цветочная, 15, Холин В. Н.

Мясо (см. также «куры»).

Торг. мясом — Андреевский р., 5, Викулина Е.
Торг. мясом — Андреевский р., 52, Котов И. Н.
Торг. мясом — Андреевский р., 53, Калистратова А. Ф.
Торг. мясом — Андреевский р., 56, Котов И. Н.

ВЕСЫ РУССКИЙ МОТОР РЕМОНТ пр. 25 Ок. 53 Телеф. 538-23

Торг. мясом — Андреевский р., 102, Мозжухина Е. Н.
Мясной убой — Андреевский р., 169, Шустров К. Н.
Торг. конским мясом—Апраксин пер., 19, Камалитдинов И.
Кладовая мяса — Б. Белозерская, 5, Коновалов А. Н.
Торг. мясом — Пр. Володарского (б. Владимирский), 45, Израильсон В. А.
Еврейская мясная — Ул. Восстания (б. Знаменская), 22, Шухтер Л. Г.
Опт. мясн. торг. — Горсткина, 1, т. 562-49, Орлов.

ОПТОВАЯ МЯСНАЯ ТОРГОВЛЯ
ОРЛОВА.
Горсткина улица, д. № 1-4.
Телефон 562-49.

Мясн. торг. — Горсткина, 1, т. 577-14, Сидоров А.

МЯСНАЯ ТОРГОВЛЯ
А. СИДОРОВА.
Горсткина ул., 1/4. Тел. 577-14.
Жительство: ул. 3 Июля, 40, кв. 27.

Мясн. торг. — Горсткина, 1, Воронин В. С.
Мясн. торг. — Горсткина, 1, лавка 13, Языков Н. А.
Мясн. торг. — Горсткина, 1, т. 176-74, Хроненко К. Ф.
Мясн. торг. — Горсткина, 1, Березин Я. М.

МЯСНАЯ ТОРГОВЛЯ
Я. БЕРЕЗИНА.
Горсткина ул., 1/4.

Мясн. торг. — Горсткина, 1, Тотунов Ф. С.
Мясн. торг. — Горсткина, 1, Морсов Н. И.
Мясн. торг. — Горсткина, 1, Савельев И. А.

МЯСНАЯ
ТОРГОВЛЯ
И. А. Савельева.
Горсткина ул., д. 1-4.

Оптово-розн. мясн. торг. — Горсткина, 1, Зуев Д. С.

Оптово-розничная мясо-торговля
Дмитрия Савельевича
ЗУЕВА.
ГОРСТКИНА, 1-4.

Мясн. торг. — Горсткина, 1, Смирнов Я. И.
Мясн. торг. — Горсткина, 1, т. 177-53, Медюкас А. М.

МЯСНАЯ ТОРГОВЛЯ
А. М. МЕДЮКАС
Горсткина ул., д. 1-4,
телеф. 177-53.

Мясн. торг. — Горсткина, 1, Викулин Е. С.

МЯСНАЯ ТОРГОВЛЯ
И. И. ПОЧКИН,
М. В. ЕВСТАФЬЕФ и
Е. С. ВИКУЛИН.
Горсткина 1-4, кладовая 19.

Мясн. торг. — Горсткина, 1, Калугин А. Н.

КЛАДОВАЯ МЯСА Горсткина, 1-4
КЛАДОВАЯ № 28.
КАЛУГИН и ВОЛКОВ.

Мясн. торг. — Горсткина, 1, Шпехтеров И. Б.
Мясн. торг. — Горсткина, 1, т. 577-14, Сидоров А. И.
Мясн. торг. — Горсткина, 1, Козлов И. П.

ОПТОВАЯ
МЯСНАЯ ТОРГОВЛЯ
Горсткина, 1-4.
И. П. КОЗЛОВ.

Мясн. торг. — Горсткина, 1, Лебедев А. И.
Мясн. торг. — Горсткина, 1, Богомолов И. П.

ОПТОВАЯ
МЯСНАЯ ТОРГОВЛЯ
Горсткина, 1-4.
БОГОМОЛОВ.

Опт. мясн. торг. — Горсткина, 1, т. 158-20, Бурин и Марков.

Мясная торговля
П. П. Бурин и А. С. Марков
Горсткина, 1-4. Лавка № 14.
Телеф. № 158-20.

ТАБАК
Пр. 25 Октября, 108. тел. 168-45. В. Ю. ОРЛОВ. Гостиный Двор, 44, тел. 143-19

Опт. мясн. торг. — Горсткина, 1, Пучков, Нечаев и Исаков.

КОМИССИОННАЯ
МЯСНАЯ ТОРГОВЛЯ
Горсткина, 1/4.
Пучков, Нечаев, Исаков.

Мясн. торг. — Горсткина, 1, Пучков А. А.
Мясн. торг. — Горсткина, 1, Касаткин М. П.

МЯСНАЯ ТОРГОВЛЯ
М. П. КАСАТКИН.
Горсткина, 1/4, во дворе.

Мясн. торг. — Горсткина, 1, Скороходов П. С.

МЯСНАЯ ТОРГОВЛЯ
Оптово-комиссионная.
Горсткина, 1-4, кладовая № 10.
П. С. СКОРОХОДОВА.
Телеф. № 168-54.

Мясн. торг. — Горсткина, 1, т. 546-29, Розен.

МЯСНАЯ ТОРГОВЛЯ.
А. РОЗЕН.
Горсткина ул., 1/4, тел. №546-29.

Мясн. торг. — Горсткина, 1, т. 572-09, Печатников З. Н.

МЯСНАЯ ТОРГОВЛЯ
З. Н. ПЕЧАТНИКОВА.
Горсткина ул., 1/4, тел. 572-09.

Мясн. торг. — Горсткина, 1, Киселев К. П.
Мясн. торг. — Горсткина, 1, Куклин А. И.
Мясн. торг. — Горсткина, 1, Миронов А. П.
Мясн. торг. — Горсткина, 1, Кареткин М. М.
Мясн. торг. — Горсткина, 1, т. 151-19, Зеленцов П. П.

МЯСНАЯ ТОРГОВЛЯ
П. П. ЗЕЛЕНЦОВА.
Горсткина, 1-4. Тел. 151-19.

Мясн. торг. — Горсткина, 1, Коженов И. Ф.

МЯСНАЯ ТОРГОВЛЯ
ИВАНА ФЕДОРОВИЧА
КОЖЕНОВА
Горсткина ул., 1/4.

Мясн. торг. — Горсткина 1, т. 575-78, Ольховиков П. В.

МЯСНАЯ ТОРГОВЛЯ
Петра Васильевича ОЛЬХОВИКОВА.
Горсткина ул., д. 1 - 4, лавка 16.
Телефон № 575-78.

Мясн. торг. — Горсткина, 1, т. 568-09, Соколов М. В., Соколов С. И.

ОПТОВАЯ МЯСНАЯ ТОРГОВЛЯ
Братья СОКОЛОВЫ.
Горсткина, 1-4, кладовая 12.
РОЗНИЧНАЯ ТОРГОВЛЯ
Сенная, корпус А, № 12. Тел. 568-09.

Опт. мясн. торг. — Горсткина, 1, т. 556-74, Марков и Шмиткин.
Мясн. торг. — Горсткина, 2, Смирнов Д. Н.
Мясн. торг. — Горсткина, 2, Климов Т. М.
Мясн. торг. — Горсткина, 2, Панюшкин В. К.
Мясн. торг. — Горсткина, 2, т. 147-68, Смирнов Д. К.

МЯСНАЯ ТОРГОВЛЯ
Д. К. СМИРНОВ.
Горсткина, 2/2. Тел. 147-68.

Мясн. торг. — Горсткина, 3, Абросимов М. Н.
Мясн. торг. — Горсткина, 3, Поляков И. И.
Компсс. мясн. торг. — Горсткина, 3, Щукин Л. В.

Леонид Васильевич
ЩУКИН
Комиссионная контора по продаже убойного скота и всех мясных товаров.
Горсткина улица, д. 3. Корпус литер Б.
Тел. 564-92

Комисс. мясн. торг. — Горсткина 3, Шнитин В. А.

ОПТОВАЯ
КОМИССИОННАЯ
МЯСНАЯ ТОРГОВЛЯ
Шнитин и Марков.
Горсткина, 3. Корпус Б.

Мясохладбойня — Кан. пис. Грибоедова (б. Екатерининск. кан.), 25, т. 533-14, 584-94, Наркомпрод.

Мясн. торг. — Кан. пис. Грибоедова (б. Екатерининский кан.), 119, Сергеев А. И.
Склад мяса — Пр. 25 Окт., 101, т. 577-39, Новикова К. М.
Мясн. торг. — Пр. 25 Окт., 126, Шивашинская Х. А.
Мясн. торг. — Пр. 25 Окт., 132, Боровиков И. И.
Мясн. торг. — Демидов пер., 13, Некрасов А. Ф.
Мясн. торг. — Дерябкин р., Ушаков А. Н.
Мясн. торг. — Дерябкин р., 117, Родионов М. А.
Мясн. торг. — Дерябкин р., 119, Жегаев В.
Мясн. торг. — Дерябкин р., 151, Мазин Н. А.
Мясн. торг. — Дерябкин р., 158, Морсов И. С.
Мясн. торг. — Дерябкин р., т. 182-183, Туктин В. А.
Мясн. торг. — Екатерингофский, 4, Левинсон М. А.
Мясн. торг. — Екатерингофский, 23, Креутов А. Н.
Мясн. торг.—Загородный, 9, т. 571-67, Школьник С. А.
Мясн. торг. — Б. Зеленина, 14, Громов В. А.
Мясн. торг. — Казанская, 34, Гусев А. С.
Мясн. торг. — Пр. К. Либкнехта (б. Больш. пр., П. С.), 25, т. 576-09, Молодцов А. М.
Мясн. торг. — Пр. К. Либкнехта (б. Больш. пр. П. С.), 28, Балдин.
Мясн. торг. — Пр. К. Либкнехта (б. Больш. пр. П. С.), 86, Красавин М. Р.
Мясн. торг. — Комиссаровская (б. Горох.), 12, Филисеев И. В.
Мясн. торг. — Комиссаровская (б. Горох.), 65, Годунов В. М.

ВЕСЫ РУССКИЙ МОТОР
пр. 25 Ок. 53
Телеф. 538-23
ПЕРЕДЕЛКА НА МЕТРИЧ. СИСТЕМУ

Мясн. торг. — Ул. Коммуны (б. Пороховск. ш.), 25, Гнедин И. И.
Мясн. торг. — Кондратьевский (б. Безбородк.), 17, Правл. кооп. «Полюстрово».
Мясн. торг. — Ул. Кр. Зорь (б. Каменноостр. пр.), 53, Фаддеев И. Г.
Мясн. торг. — Кузнечный пер., 19, Флейшер Я. О.
Мясн. торг. — Лермонтовский, 7, Штумер И. С.
Мясн. торг. — Лиговка, 67, Кугель К. И.
Мясн. торг. — Линия 4-ая В. О., 11, Лафер Д. С.

Мясная и хлебная торговля
Д. С. ЛАФЕР.
Вас. Остр., 4 линия, № 11.

Клад. мяса — Линия 5-ая В. О., 10, Царев Н. П.
Клад. мяса — Линия 5-ая В. О., 10, Иванов Ф. И.
Мясн. торг. — Пр. Майорова (б. Вознесенский пр.), 49, т. 577-42, Беркович И. И.
Мясн. торг. — Пр. Майорова (б. Вознесенский пр.), 49, Смирин И. Г.
Мясн. торг. — Мало-Охтенский, 52, Абатурова А. К.
Мясн. торг. — Мальцевский р., 18, Комаров Н. И.

Мясн. торг. — Мальцевский р., 85, Балакин А. М., Монахов В.
Мясн. торг. — Мальцевский р., 134, Яблонкин В. И.
Мясн. торг. — Мальцевский р., 152, Кучин К. Н.
Мясн. торг. — Международный (б. Забалканский), 2, Поварухин В. А.

МЯСНАЯ ТОРГОВЛЯ
ПОВАРУХИНА.
Международный проспект, уг. Сенной, № 2-6.

Мясн. отд. — Международный (б. Забалканский), 7, «Хлебопродукт».
Маст. для пилки бычьих ног и чистки рубцов — Международный (б. Забалк.), 76, Баранов Д. М., Кузнецов М. Л.
Мясн. торг. — Пр. С. Мих. Арх., 11, Трифонов В. П.
Мясн. торг. — Б. Московская, 1, Пейсахович И. Р.
Мясн. торг. — Б. Московская, 1, Мндзюкас А. М.
Мясн. торг. — Надеждинская, Ловцов А. И.
Мясн. торг. — Пр. Огородникова (б. Рижский), 54, Соколов П. В.
Мясн. торг. — Ул. Петра Алексеева (б. Спасский пер.), 9, Березин М.
Мясн. торг. — Раз'езжая, 2, Плюсс И. Ю.
Мясн. торг. — Саблинская, 12, Цернаск А. Я.
Мясн. торг. — Сенная, корп. А, 5, Сахаров В. И.
Мясн. торг. — Сенная, корп. А, 5, Васильева А. С.

ВЕСЫ РУССКИЙ МОТОР НОВЫЕ
пр. 25 окт. 53
телеф. 538-23

Мясн. торг. — Сенная, корп. А, 9, Коскин Н. А.
Мясн. торг. — Сенная, корп. А, 9, Рогов Т. Л.
Мясн. торг. — Сенная, корп. А, 11, Сухов И. А.
Мясн. торг. — Сенная, корп. А, 12, Соколов М. В.
Мясн. торг. — Сенная, корп. А, 26, Тягунов Г. П.
Мясн. торг. — Сенная, корп. Г, 32, Кулагин Ф. И.
Мясн. торг. — Сенная, корп. А, 38, Филатов Д. В.
Мясн. торг. — Сенная, корп. А, 39, Кокорев Н. Д.
Мясн. торг. — Сенная, корп. А, 39, Дорохина М. А.
Мясн. торг. — Сенная, корп. А, 40, Шишлов А. А.
Мясн. торг. — Сенная, корп. А, 41, Карамышев Г. Н.
Мясн. торг. — Сенная, корп. Г, 41, Шиманорев Н. В.
Склад мяса — Сенная, корп. А, 46, Сухов И. А.
Мясн. торг. — Сенной р., 1, Кочешков Г. А.
Мясн. торг. — Сенной р., 3, Локотников Н. А.
Кладов. мяса — Сенной р., 5, Кирьянов И. В.
Мясн. торг. — Сенной р., 5, Антонов М. М.
Мясн. торг. — Сенной р., 5, Командиров В. П.
Мясн. торг. — Сенной р., 5, Смирнов В. А.
Мясн. торг. — Сенной р., 5, Васильев Н. М., Сандлер А. И.
Мясн. торг.—Сенной р., 7, Орлов А. Н.
Склад мяса — Сенной р., 7, Романов А. Н.
Склад мяса — Сенной р., 7, Соловьев Н. М.
Склад мяса—Сенной р., 7, Сухов А. П.
Мясн. торг. — Сенной р., 18, Петров В. С.
Мясн. торг. — Сенной р., 23, Соловьев И. С.
Мясн. торг. — Сенной р., 55, Бардышева А. А.
Мясн. торг. — Сенной р., 57, Белов А. В.
Мясн. торг. — Симбирская, 43, Наруск О. И.
Мясн. торг. — Скобелевский, 3, Блинков И. В.
Мясн. торг. — Пр. с. Смоленск., 17, т. 590-11, Максимов В. П.
Мясн. торг. — Советский (б. Суворовский), 2, Сивошинская Х. Е.
Мясн. торг. — Средний В. О., 33, Волков Н. И.
Мясн. торг. — Средний В. О., 49, Землянницына Е. Г.
Мясн. торг. — Суворовский р., 68, Самойлов М. А.
Мясн. торг. — Сытный р., 10, Васипова Л. С.
Мясн. торг. — Сытный р., 114, Котков Н. М.
Мясн. торг. — Ул. 3 Июля (б. Садовая), 7, Соколов Д. В.
Мясн. торг. — Ул. 3 Июля (б. Садовая), 9, Соколов.
Мясн. торг. — Ул. 3 Июля (б. Садовая), 42, Знесин А. М.
Мясн. торг. — Ул. 3 Июля (б. Садовая), 72, Соркин.
Мясн. торг. — Ул. 3 Июля (б. Садовая), 103, Тренов А. А.
Мясн. торг. — Троицкая, 10, Алмакаев Ю. И.
Мясн. торг. — Финляндский пер., 5, Кулигин М. М.
Мясн. торг. — Центральн. р., 127, Пескин Р. А.
Мясн. торг. — Центральн. р., 275, Волков В. О.
Мясн. торг. — Центральн. р., 275-277, Семенов П. Я.
Мясн. торг. — Центральн. р., 278, Фаддеев И. Л.
Мясн. торг. — Центральн. р., 319, Михайлов Н. И.
Мясн. торг. — Центральн. р., 472, Павлов Н. М.
Мясн. торг. — Щербаков пер., 17, Абдухалк Г.

Н

Набрюшники.

Маст. набрюшников — Троицкая, 26, Шурухт М. И.

Наждак.

Наждачно-Механ. зав. «Ильич» — Красногвардейский пер. (б. Головинский), 23, т.т. 560-82, 550-94 и 166-37.

Нефтепродукты (нефть, керосин, бензин) (см. также **«Керосин и Бензин»**).

Клад. «Грознефть» — Пр. Бакунина (б. Калашниковский), 29, Муншак.
Нефт. торг. — Боровая, 18, т. 166-23, «Петронефтеторг».
Об'единенн. нефт. склады «Красный Нефтяник» — Волково поле, т.т. 154-98, 567-75, «Петронефтеторг».
Торг. нефтепрод. — Пр. Володарского (б. Литейный), 9, т. 167-89, «Петронефтеторг».
Пр-ство нефтегаза — Железнодорожная, 79, т. 147-75, зав. «Нефтегаз».
Торг. нефтепрод. — Б. Зеленина, 14, т. 165-64, «Петронефтеторг».
Торг. нефтепрод. — Ул. Кр. Зорь, 18, т. 166-32, «Петронефтеторг».
Торг. нефтепрод. — Ул. Кр. Зорь, 50, т. 166-28, «Петронефтеторг».
Торг. нефтью, керос. и бенз. — Пр. Кр. Командиров (б. Измайловский), 16, т. 166-22, «Петронефтеторг».
Торг. нефтепрод. — Красноарм. 7-ая (б. 7 Рота), 16, «Петронефтеторг».
Торг. нефтепрод. — Лермонтовский, 18, т. 166-27, «Петронефтеторг».
Торг. нефтью, керос. и бенз. — Лиговка, 157, т. 167-91, «Петронефтеторг».
Торг. нефтепрод. — Международный (б. Забалканский), 126, «Петронефтеторг».
Торг. нефтепрод. — Мучной пер., 3, т. 165-69, «Петронефтеторг».
Скл. нефт. топл. — Петровск. коса П. О., 5, т. 136-84, «Петронефтеторг».
Торг. нефтепрод. — С. Смоленское, 69, т. 165-63, «Петронефтеторг».
Торг. нефтепрод. — Советская 4-ая (б. 4 Рождественская), 10, т. 165-68, «Петронефтеторг».
Торг. нефтепрод. — М. Спасская, Лесной, 25, т. 573-75, «Петронефтеторг».
Торг. нефтью, керос. и бенз., Средний В. О., 25, т. 165-67, «Петронефтеторг».
Торг. нефти, керос. и бензина — Таиров пер., 1, «Петронефтеторг».
Торг. нефтепрод. — Тимофеевская, 20, «Петронефтеторг».
Торг. нефтегаза — Троицкая, 23, зав. «Нефтегаз».
Торг. нефтью — Фонтанка, 129, Ковнотор Е. А.
Торг. нефтепрод. — Наб. Черной р., 51, т. 165-62, «Петронефтеторг».
Торг. нефтепрод. — Пр. Юного Пролетария (б. С.-Петергофский), 52, «Петронефтеторг».
Нефт. скл. — Южная дамба Морск. кан., т. 536-53, «Петронефтеторг».

Никелирование.

Екатерингофский, 1, Рудеев Л. А.
Ул. Желябова (б. Б. Конюшенная), 5, Иоффе Б. Х.
Загородный, 18, Богданов Л. А.
Комиссаровская (б. Горохоавя), 19, Черемин Д. А.

Нитки (см. также «Галантерея»).

Прядильно-ниточн. ф-ка «Красная Нить»—Выборгская наб., 19, т. 147-32.
Ниточн. ф-ка «Правда» — Выборгская наб., 31, т.т. 527-68, 577-21, Петротекстиль.

АЛЕКСАНДР КРОШКИН.
Международный пр. (б. Забалканский), д. 2.
Телефон 583-55.
НИТКИ и ПРЯЖА.

Ниточн. ф-ка им. Я. Шарова — Ул. Кр. Текстильщика (б. М. Болотная), 12, т.т. 527-66, 132-98 и 161-92, «Петротекстиль».
Ниточн. ф-ка «Советская Звезда» — Лифляндская, 1, т. 134-33, «Петротекстиль».
Нитки — Сенной р., корп. Б, 11, Мининкес Ю. Б.
Нитки — Ул. 3 Июля (б. Садовая), 38, Сегаль Б. Б.

СИГАРЫ

НИТКИ и ПРЯЖА

Ул. 3-го Июля (бывш. Садовая), 27.

М. А. М. ШАПИРО

Телеф. 595-36.

Ноты (см. также «Музыкальные инструменты»).

Нотный маг. «Муза» — Ул. Герцена (б. Морская), 11, Лоренц Ф. В.
Нотный маг. — Гостиный дв., Невская л., 1, Давингоф Н. Х.
Нотный маг. — Пр. 25 Окт., 29, т. 132-44, «Петрогосиздат».
Ноты—Пр. 25 Окт., 50, Адамсон Н. Г.
Нотный маг. — Пр. 25 Окт., 100, Рейнштейн Э. В.
Нотный маг. — Пр. К. Либкнехта (б. Большой П. С.), 96, Валящик Л. В.
Нотный маг. — Пр. Нахимсона (б. Владимирский), 6, Валящик Л. В.

О

Облатки.

Облаточн. маст. — Комиссаровская (б. Гороховая), 32, Левенштейн И. А.
Гос. облаточн. зав. — Ул. Ракова, 29, т. 559-73, Земцов и Торф.

ГОСУДАРСТВЕННАЯ ТИПОГРАФИЯ и ЛИТОГРАФИЯ, МОНОГРАММНОЕ и ОБЛАТОЧНОЕ ЗАВЕДЕНИЕ.

АРЕНДАТОРЫ:
И. Я. ЗЕМЦОВ и И. И. ТОРФ.

Прием всевозможных типографских, литографских и монограммных работ.

ПЕТРОГРАД, улица Ракова (б. Итальянская). дом № 29. Телефон № 559-73.

Обоз (см. также «Извозный промысел»).

Обоз — Деминская, 5, «Петрогубмельконтора».
Обозно-Экипажн. зав. им. тов Троцкого — Калашниковская наб., 86.
Обозн. маст. — 7 лин. В. О., 76, Колесников В. А.
Обозн. зав. им. Егорова — Международный (б. Забалканск.), 99, т.т. 553-57, 583-57, 579-33, 573-33.
Гужевой обоз — Рыбинская, 13, т. 168-78, Т. П. О. С.-З. ж. д.

Об'явления (см. «Реклама и об'явления»).

Обои.

Обойн. ф-ка — Ул. В. Слуцкой (б. 15 л. В. О.), 84, т. 159-95, Экспл. Отд. В.-О. Райисполкома.
Маг. обоев — Гатчинская, 26, Кооп. Печатников.
Обойн. торг. — Пр. 25 Окт., 109, Капралов С. А.
Маг. обоев — Загородный, 42, Кооп. Печатников.
Маг. обоев — Пр. К. Либкнехта (б. Большой П. С.), 52-54, т. 569-34, Экспл. Произ. Отд. Исполкома.
Маг. обоев — 9 Красноарм. (б. Рота), 9, Кооп. Печатников.
Маг. обоев — Лиговка, 43-45, т. 176-79, Экспл. Произв. Отд. Центр. Исполкома.
Маг. и ф-ка обоев «Революционный Пролетарий» — 3 лин. В. О., 52, т. 541-45, Экспл.-Произв. Отд. Центр. Исполкома.
Обойн. маст. — 5 лин. В. О., 8, Румянцев А. В.
Маг. обоев — 7 лин. В. О., 90, Кооп. Печатников.
Маг. обоев — 9 лин. В. О., 16, Экспл. В. О. Райисполкома.
Обойно-печат. маст. — С. Смоленское, Озерной пер., 5, Иоганес-Юганович.
Маг. обоев — Ул. дек. Пестеля (б. Пантелеймон.), 12, Трест «Полиграф».
Обойн. ф-ка — Пр. Пролет. Победы (б. Большой В. О.), 80-а, т. 569-34, Экспл.-Произв. Отд. Центр. Исполкома.
Торг. обоями — Сенная пл., корп. А, 34, Кондратьева А.
Маг. обоев — Советский (б. Суворовский), 11, Кооп. Печатников.
Маг. обоев — Ул. 3 Июля (б. Садовая), 22, Экспл.-Произв. Отд. Исполкома.
Маг. обоев — Ул. 3 Июля (б. Садовая), 31, т. 558-14, Кооп. Печатников.
Маг. обоев — Ул. 3 Июля (б. Садовая), 47, Кооп. Печатников.
Маг. обоев — Ул. 3 Июля (б. Садовая), 61, Зайцева А. П.

Обувь (см. также «Кожа»).

Гот. обувь — Н.-Александр. р., 1, Хохлов В. Н.
Гот. обувь — Н.-Александр. р., 4, Крумен Я. Ю.
Торг. обувью — Александр. р., 5, Каретников М. А.
Обувь — Н.-Александр. р., 10, Упитер Л. Б.
Торг. обувью — Н.-Александр. р., 10, Бжестон С. М.
Торг. обувью — Н.-Александр. р. 15, Тихомиров И. Д.
Обувь — Н.-Александр. р., 20, Сухарев М. С.
Маг. обуви — Н.-Александр. р., 30, Новожилов И. М.
Торг. обувью — Н.-Александр. р., 32, Ларионов П. И.
Гот. обувь — Н.-Александр. р., 49, Бульнин И. А.
Гот. обувь — Александр. р., 55, Орлов Г.
Обувь — Александр. р., 70, Бриуде М. Г.
Торг. обувью. — Александр р., 76, Орлов В. В.
Торг. обувью — Александр. р., 83, Стромой И. А.
Обувь — Н.-Александр. р., 84, Сафронов А. С.
Торг. обувью — Н.-Александр. р., 86, Архипова А.
Гос. обувь — Н.-Александр. р., 90, Орлов Д. Н.
Торг. обувью — Александр. р., 96, Фельдман Д. А.
Торг. обувью — Александр р., 98, Фельдман Д. А.
Гот. обувь — Н.-Александр. р., 102, Лобзин В. П.
Торг. обувью — Н.-Александр. р., 102, Громов А. С.
Обувь — Н.-Александр. р., 103, Король Ф. М.
Торг. обувью — Н.-Александр. р., 104, Зориков П. С.
Гот. обувь — Н.-Александр. р., 106, Карпов А. К.
Торг. обувью — Н.-Александр. р., 114, Елисеев И. А.
Торг. обувью — Н.-Александр. р., 133, Козлов Н. В.
Торг. обувью — Александр. р., 146, Каретников В. Ф.
Торг. обувью — Александр. р., 148, Фельдман И. И.
Торг. обувью — Александр. р., 150, Петрушко А. Ш.
Торг. обувью — Александр. р., 150, Соколов Н. П.
Гот. обувь — Н.-Александр. р., 154, Штицер М. Я.
Торг. обувью — Александр. р., 160, Гаврилов А. И.
Обувь — Н.-Александр. р., 162, Вебер Е. А.
Торг. обувью — Александр. р., 164, Каратников И. Ф.
Торг. обувью — Н.-Александр. р., 174, Ларионов А. И.
Торг. ст. обувью — Александр. р., 179, Павлова М. И.
Гот. обувь — Н.-Александр. р., 184, Белов Ф. А.
Торг. ст. обувью — Н.-Александр. р., 187, Илларионов А. В.
Торг. обувью — Н.-Александр. р., 410, Сухарев В. М.
Н.-Александр. р., 446, Воробьев М. Л.
Н.-Александр. р., 458-461, Семенов А. К.
Н.-Александр. р., 460, Васильев М. Н.
Н.-Александр. р., 498, Коляснов К. И.
Н.-Александр. р., 499, Гребенщиков И. В.
Александр. р., 555, Филатов Н. В.
Александр. р., 763, Пантов В. А.
Апраксин р., Александр. л., 17, Лурье И. Д.
Апраксин р., Александр. л., 20, Тунцов Н. И.
Апраксин р., Александровск. л., 38, т. 170-90, Вейсгольц Д. Н.
Апраксин р., Александр. л., 41, Рубахин А. Ф., Лин Л. М.
Апраксин р., Александр. л., 42, Магалиф К. Я.
Апраксин р., Мариинск. л., 1, Мартынов В. И.
Апраксин р., Мариинск. л., 3, Бруслан М. Я.
Волковская, 18, Ермолаев И. С.
Пр. Володарского (б. Литейный), 23, Рыбаков И. Ф.
Пр. Володарского (б. Литейный), 24, Дмитриев И. А.
Пр. Володарского (б. Литейный), 36, Глазунов В. С.
Пр. Володарского (б. Литейный), 64, Озеров Г. А.
Ул. Восстания (б. Знаменская), 19, Шехтман И. И.
Ул. Восстания (б. Знаменская), 23, Каган А. Л.
Ул. Восстания (б. Знаменская), 26, Котов В. С.
Гатчинская, 39, Якобсон М. А.
Ул. Герцена (б. Морская), 22, Краузе А. П.
Ул. Герцена (б. Морская), Т-во Сапожных мастеров.
Ул. Герцена (б. Морская), 29, Ситнов К. Г.
Ул. Герцена (б. Морская), 51, «Петрокожтрест».
Горсткина, 5, Кошелева Н. В.
Горсткина, 6, Попов М. С.
Горсткина, 6, Антонов М. А.
Гостиный дв., Невск. л., 1, Баранов Е. Н.

Гост. дв., 15, Хаветон Б. Х.
Гост. дв., 17, т. 162-70, Сливинский И. И.
Гост. дв., 24, Т-во В. Г. Вейс и К-о.
Гост. дв., Невск. л., 27, Донской Л. А., т. 149-42.

ЛУЧШАЯ ОБУВЬ
В ПЕТРОГРАДЕ
Л. А. ДОНСКОГО.
галоши „ТРЕУГОЛЬНИК".
Петроград, Гостиный двор,
Невская линия, 27. Тел. 149-92.

Гост. дв., 31, Картаев Ф. И.
Гост. дв., 35, т. 140-21, «Петрокожтрест».
Гост. дв., 38, Иванов М. И.
Гост. дв., Садов. л., 59, Штирмер И. И.
Гост. дв., Садов. л., 60-а, Цышкус П. А.
Гост. дв., 62, Боднев К. А.

ИЗЯЩНАЯ
ОБУВЬ.
Гостиный Двор, № 62.
По Садовой линии. : Тел. 575-88.

Гост. дв., Садов. л., 67, т. 148-75, Глазер А. А.
Гост. дв., 68, Бернак М. Ю.
Гост. дв., 75, Лин Л. М.
Гост. дв., Садов. л., 79, Левинштам Н. М.
Пр. 25 Окт., 15, т. 574-87, Крутых З. И.
Пр. 25 Окт., 20, т. 531-03, «Петрокожтрест».
Пр. 25 Окт., 27, Бахман И. И.
Пр. 25 Окт., 30, т. 586-37, Петроторг.
Пр. 25 Окт., 44, Гаскельберг Г. С. и Эльяшева А. Я.
Пр. 25 Окт., 48, Пассаж, «Пепо».
Пр. 25 Окт., 51, Ракова Е. П.
Пр. 25 Окт., 52, Закс А. Ш.
Пр. 25 Окт., 53, Осинкин Н. В.
Пр. 25 Окт., 55, Лемке С. А.
Пр. 25 Окт., 57, Драгилев М. Г.
Пр. 25 Окт., 61, т.т. 557-40, 146-25, «Петрокожтрест».
Пр. 25 Окт., 66, Вейс Г.
Пр. 25 Окт., 77, Фридлендер В. М., Цинкус П. А.
Пр. 25 Окт., 79, Цинкус И. А.
Пр. 25 Окт., 81, Якубович Л. А.
Пр. 25 Окт., 86, Лемке С. А.
Пр. 25 Окт., 90, Хавзон Б. Х.
Пр. 25 Окт., 93, Титов Н. Ф.
Пр. 25 Окт., 97, Лейбгон Л. Ш.
Ул. Декабристов (б. Офицерская), 9, Глазер А. А.
Ул. Декабристов (б. Офицерская), 28, Козибойковский С. Т.
Ул. Жуковского, 18, Иванов М. И.
Загородный, 2, Т-во Постников М. М., Киселев Н. И. и Смирнов И. В.
Загородный, 11, Царьков Е. И.
Загородный, 13, Куликов П. С.
Загородный, 14, Гель Д. М.
Загородный, 21, Генин С. А.
Загородный, 25, Курза М. И.
Заставская, 3, т. 559-12, ф-ка им. Матросова (б. «Быстроход»), Пепо.
Заставская, 15, т.т. 563-63, 554-61, 551-74, ф-ка им. Як. Калинина (б. «Скороход»), «Петрокожтрест».
Пр. К. Либкнехта (б. Большой П. С.), 17. Столярова О. И.
Пр. К. Либкнехта (б. Большой П. С.), 19, Бабин Н. И.
Пр. К. Либкнехта (б. Больш. П. С.), 30, Копейкин Е. Г.
Пр. К. Либкнехта (б. Больш. П. С.), 45, Чегарев С. И.
Пр. К. Либкнехта (б. Больш. П. С.), 47, Швалев И. П.
Пр. К. Либкнехта (б. Больш. П. С.), 55, т. 140-10, «Петрокожтрест».
Пр. К. Маркса (б. Б. Сампсон.), 1, т. 551-13, «Петрокожтрест».
Комиссаровская (б. Гороховая), 45, т. 170-31, Миндлин Ш. М.
Красноарм. 7-ая, 2, Осипов В.
Ул. Кр. Конницы (б. Кавалергардская), 20, Одинцов В. Л.
Кузнечный пер., 8, Румянцев И. Г.
Кузнечный пер., 8, Добрынин С. Б.
Кузнечный пер., 117, Афанасьева И. З.
Лиговка, 195, Иванов А. П.
Лиговка, 229, Колин П. В.
Майорова (б. Вознесенский), 20, Долгинский А. В.
Мальц. р., 10, Козловский А. Я.
Мальц. р., 19, Бубнова З. И.
Мальц. р., 20-а, Андреев А. А.
Мальц. р., 22, Израилович И.
Мальц. р., 30-а, Корекин А. Д.
Мальц. р., 93, Таль М. А.
Мальц. р., 142, Перцович Я. И.
Мальц. р., 173, Плаксин И. М.
Мальц. р., 256, Айзенберг Д. В.
Мальц р., 286, Феоктистова А. Н.
Мальц. р., 320, Морозов Т. И.
Мальц. р., 335, Малоховская П. О.
Ул. Марата (б. Николаевская), 22, Рысев П. М.
Ул. Марата (б. Николаевская), 37, Кирзнер Л. М.
Международный (б. Забалк.), 28, Руцко Ц. И.
Международный (б. Забалк.), 34, Еремеев П. В.
Международный (б. Забалк.), 40, Малафеев П. Н.
Международный (б. Забалк.), 89, т. 537-02, «Петрокожтрест».
Международный (б. Забалк.), 116, Патрулев П. А.
Международный (б. Забалк,). 120, Хаит Н. Л.
Моховая, 4, Александров-Швецов В. Н.
Пр. Нахимсона (б. Владимирский), 1, Ватенберг И. Г.
Пр. Нахимсона (б. Владимирский), 2, Раков А. И.
Ул. Некрасова (б. Бассейная), 43, Фирсов В. Е.
Ул. Некрасова (б. Бассейная), 60, Родкин А. Н.
Никольский р., 36, Масс А. З.
Обводный кан., 78, Зайцев С. И.
Обводный кан., 124, Богданов А. А.
Обводный кан., 124, Лактев Е. И.
Панфиловская, Б. Охта, 21, Крылов М. А.
Ул. дек. Пестеля (б. Пантелеймон.), 7, Емельянов В. И.
Ул. дек. Пестеля (б. Пантелеймон.), 13. Балашев П. Е.
Ул. дек. Пестеля (б. Пантелеймон.), 14. Висневский П. И.
Покровский р., 369, Норкина П. С.
Порховская, 35, Мартынов В. И.
Пр. Пролет. Победы (б. Большой В. О.), 14, Булычев М. В.
Пр. Пролет. Победы (б. Больш. В. О.), 16. Шмаков К. Е.
Пр. Пролет. Победы (б. Больш. В. О.), 16. Соколов А. А.
Пр. Пролет. Победы (б. Больш. В. О.), 17. Пильник Л. И.
Ул. Пролеткульта (б. Екатерининск.), 4, Пенько А. А.
Раз'езжая, 20, Тихомиров И. Е.
Раз'езжая, 42, Осинкин Н. В.
Сенная пл., 4, Перезимова Е. И.
Сенная, 18, Емельянова М. А.
Сенной р., 26, Перезимов С. К.
Сенной р., корп. Г, 29, Ислаев А. А.
Сенной р., корп. Г, 37, Платонов Г. И.
Пр. с. Смоленского, 25, Трошин А. В.
Смоленск. р., 67, Кирьянова А. Г.
Пр. с. Смоленского, 125, Яковлев В. Я.
Советский (б. Суворовский), 15, Флотская М. А.
Советский (б. Сувор.), 19, «Петрокожтрест».
Советский (б. Сувор.), 21, Галанцев Н. М.
Советский (б. Сувор.), 22, т. 551-13, «Петрокожтрест».
Советский (б. Сувор.), 25, Бобров Г. Н.
Средний В. О., 47, т. 558-27, «Петрокожтрест».
Сытнинская, 16, Поляков А. Г.
Таврическая, 7, Ламеш И. И., Гаврилов Г. Г.
Ул. Толмачева (б. Караванная), 6, Стремквист К. А.
Ул. 3 Июля (б. Садовая), 20, Богомолов Ф. Д.
Ул. 3 Июля (б. Садовая), 20, Коган М. Д.
Ул. 3 Июля (б. Садовая), 22, Петерсон А. В.
Ул. 3 Июля (б. Садовая), 26, Разумов А. А.
Ул. 3 Июля (б. Садовая), 26, Пеньков Н. Я.
Ул. 3 Июля (б. Садовая), 32, Рукшин Г. Г.
Ул. 3 Июля (б. Садовая), 32, Шейн А. З.
Ул. 3 Июля (б. Садовая), 35, Петров И. Е.
Ул. 3 Июля (б. Садовая), 36, Лин Л. М.
Ул. 3 Июля (б. Садовая), 38, Леонтьев А. С.
Ул. 3 Июля (б. Садовая), 39, т. 583-80, «Петрокожтрест».
Ул. 3 Июля (б. Садовая), 40, Котлятский В. Л.
Ул. 3 Июля (б. Садовая), 47, т. 149-43, Коган Б. Д.
Ул. 3 Июля (б. Садовая), 49, Тренькин Ц. Х.
Ул. 3 Июля (б. Садовая), 56, Куваев М. С.
Ул. 3 Июля (б. Садовая), 82, Рапопорт М. М.
Ул. 3 Июля (б. Садовая), 103, Сорокин М. В.
Центральный р., 7, Леонов И. Д.
Центральный р., 8, Касаткина С. П.
Центральный р., 12, Богданова К. А.
Центральный р., 143, Поляков И. Г.
Центральный р., 347, Воронова Н. П.
Пр. Юного Пролетария, 19, т. 134-37, «Петрокожтрест».

Овес (см. «Фураж»).

Овощи (см. также «Зеленные»).

Овощи — Горсткина, 2, Земляницын Н. С.
Овощи—Горсткина, 2, Мельников А. Н.
Горсткина, 2, Ягодов П. Е.
Горсткина, 2, Углов М. Д.
Горсткина, 2, Земсков И. К.

ТОРГОВЛЯ ОВОЩАМИ
И. К. ЗЕМСКОВ.
Горсткина, 2.
БОЛЬШОЙ ВЫБОР разных овощей по сезону.

Горсткина, 2, лав. 33, Гусев Н. О.
Горсткина, 4, Лапин С. И.

ГАЛОШИ
Пр. 25 Октября, 108, тел. 168-45. **В. Ю. ОРЛОВ.** Гостиный Двор, 44, тел. 143-19.

Горсткина, 4, отк. пл., 37-39, Однолетков М. А.
Горсткина, 4, лав. 40, Смирнов В. Б.
Горсткина, 4, лав. 62, Гласс А. Л.
Пр. 25 Окт., 82, Масленников В. А.
Лиговка, 10, Ганусов С. М.
Лиговка, 10, Слуцкин Л. А.
Лиговка, 10, Федокин Н. С.
Ул. П. Лаврова (б. Спасский пер.), 14, Мочалов М. Д.
Сенная, корп. А, 4, Ефимов И. Е.
Ул. Союза Связи (б. Почтамтская), 12, Наумов Н. Ф.
Суворовский р., 8-9, Соколов П. И.

Огнетушители (см. **«Пожарное дело»**).

Одежда (см. также «Платье»).

Старая одежда — Александр. р., 547, Ионин С. Я., маг. и маст.
Гот. стар. одежда — Н.-Александр. р., 135, Воробьев К. С.
Держаная одежда — Н.-Александр. р., 138, Сумин Г. М.
Торг. стар. одеждой—Н.-Александр. р., 148, Комаров Г. А.
Скл. одежды — Пр. 25 Окт., 21, т. 578-41, «Петроодежда».
Пр-ство одежды — Ул. Желябова (б. Б. Конюш.), 23/1, т.т. 532-07, 540-25, ф-ка им. Домбаля, «Петроодежда».
Пр-ство одежды — Комиссаровская (б. Горох.), 15, т.т. 554-38, 164-08, ф-ка им. т. Володарского, «Петроодежда».
Скл. одежды — Корпусное ш., 1, т. 544-73, «Петроодежда».
Пр-ство одежды — Международный (б. Забалк.), 75, т. 540-21, ф-ка «Красный Швейник», «Петроодежда».
Пр-ство одежды — Мучной пер., 5, т. 540-22, ф-ка им. т. Самойловой.
Витебск. Швейн. Трест — ул. Рылеева (б. Спасская), 20, т. 552-67.

Оптические принадлежности.

Гос. Оруд. Оптическ. и Сталелит. зав. — С. Александровское, т.т. 150-18, 133-10, Севзапвоенпром.
Оптический маг. — пр. Волод. (б. Литейный), 15, Слесарева А. Н.
Оптическое предпр. — Пр. Волод. (б. Литейный), 43, Оптич. отд. № 46.
Оптич. и хирург. маг. — Пр. Волод. (б. Литейный), 41, т. 562-25, Копайлина и Шаплыгина.
Оптический маг. — Ул. Герцена (б. Морская), 13, Стуре Г. Ю.
Оптическая маст. — Ул. Герцена (б. Морская), 27, Урлауб П. Я.
Оптическое предпр. — Ул. Герцена (б. Морская), 35, Оптич. з-д.
Оптика — Гостиный дв., 45, Калинина Т. И.
Оптическая маст. — кан. имс. Грибоедова (б. Екатерининский), 45, Лапин Г. М.
Оптик-механик — Пр. 25 Окт., 10, Бурхард А.

ОПТИКА МЕХАНИКА
А. БУРХАРД.
Проспект 25 Октября (б. Невский), 10.

Оптический маг. — Пр. 25 Окт., 10, Тимм К. К.
Оптико-механ. маг. — Пр. 25 Окт., 18, Фомин В. Е.
Оптическое предпр. — Пр. 25 Окт., 46, Оптич. скл. № 4.
Оптический маг. — Пр. 25 Окт., 50, Урлауб И. Я.
Торг. произв. очков по рец. врачей— Пр. 25 Окт., 56, Леман Б. В.
Оптическ. маг. «Свет» — Пр. 25 Окт., 63, т. 533-70, Рохлин Х. Я.
Оптический маг. — Пр. 25 Окт., 65, Бабиченков М. В.
Оптический маг. — Пр. 25 Окт., 66, Бахитрем Б. Э.
Оптический и хирург. маг. — Пр. 25 Окт., 78, т. 161-99, Грюнберг И. А.
Оптическая маст. — Пр. 25 Окт., 78, Загорский А. Т.
Торг. произв. очков по рец. врачей— Пр. 25 Окт., 114, Файтельсон Л. Ф.
Оптические предм. — Пр. 25 Окт., 124, Калинина Е. Д.
Маст. починки очков — Казанская, 22, Лапин Г. М.
Оптико-механ. маг. — Пр. К. Либкнехта (б. Большой П. С.), 30, Балакурев П. А.
Оптико-механ. маст. — Пр. К. Либкнехта (б. Больш. П. С.), 31, Лицинский В. Л.
Оптико-механ. маг. — Пр. К. Либкнехта (б. Большой П. С.), 74, Сергеев.
Оптическая маст. — Линия 6-ая В. О., 31, Бедункович В. А.
Оптическая маст. — Пр. Майорова (б. Вознес.), 23, Зобов Н. П.
Гл. маг. оптическ. завода — Мойка, 59, т. 149-88.
Оптическая маст. — Средний В. О., 27, Вихра Л. А.
Оптико-механ. маг. — Ул. 3 Июля (б. Садовая), 44, Фомин В. Е.
Оптико-механ. маст. — Ул. 3 Июля (б. Садовая), 72, Тейман Ш. А.
Гос. оптический з-д «Гоз» — Чугунная, 20, т. 151-17.

Оранжереи.

Елагиноостр. оранжерея — Елагин остр., т. 556-95, «Петрогуботкомхоз».

Ортопедические мастерские и принадлежности (см. также **«Протезы»**).

Маг. и маст. ортопед. обуви — Загородный, 17, Яковлев Н. А.
Ортопедия — Колокольная, 17, Годземба-Высоцкий А. И.
Ортопед. маст. — Ломанский пер., 5, Степанов Г. Е.
Маст. ортопед. обуви — Малый пр., В. О., 25, Остудин Н. В.
Ортопед. маст. — Б. Под'яческая, 32, Шаплыгин А. Н., Гармсен А. А., Глаголев А. А.
Ортопед. маст. — Ямская, 29, Яковлев А. А.

Отопление.

Производств. работ по центр. отопл., вентиляц. и пр. — Тележная, 32, т. 147-88, Научно-технич. бюро по отопл. и вент. (б. бр. Кертинг).
Подробности см. **«Научные учреждения»**.

Охотничьи принадлежности.

Оружия и охотничьи принадлежности — Н.-Александр. р., 113, Ерыканов М. Н.
Охотничьи принадлежности — Н.-Александр. р., 121, Богданов И. И.
Петр. отд. Союза охотников — Пр. Володарского (б. Литейн.), 51, т. 153-57.
Охотничий маг. — Ул. 3 Июля (б. Садовая), 55, Розинов Б. О.

АЛЕКСАНДР КРОШКИН.
Международный пр. (б. Забалканский), д. 2.
Телефон 583-55.
СЕТИ РЫБОЛОВНЫЕ.

П

Пакля.

Пакле-трепательн. маст. — Михайловский пер., 5, бр. Муруевы.

АЛЕКСАНДР КРОШКИН.
Международный пр. (б. Забалканский), д. 2.
Телефон 583-55.
ПАКЛЯ смолевая, обтирочн. и строит.

Пакле-трепательн. ф-ка им. Клары Цеткин — Петровский пр., 1, т. 148-92, Сев.-Зап. Речн. Гос. Пароходство.

АЛЕКСАНДР КРОШКИН.
Международный пр. (б. Забалканский), д. 2.
Телефон 583-55.
ПЕНЬКА и ЛЕН.

Памятники (см. **«Монументные мастерские»**, а также **«Похоронное бюро»**).

Папиросы см. **«Табак»**.

Папиросные гильзы.

Гильзовая маст. — Боровая, 14, Лабуркин Б. Б.
Гильзовое пр-ство — ул. Герцена (б. Морская), 4, Абрамович С. З.
Маст. папиросн. гильз «Прима» — Загородный, 26, Семенов А. С.
Гильзовое зав.—ул. Марата (б. Николаевская), 2, Шмулович Л. И.
Гильзовая маст. — ул. Некрасова (б. Бассейная), 40, Гильман Ш. И.
Маст. папиросн. гильз — 3 Советская (б. 3 Рождественская), 26, Соломонов М. Г.
Гос. гильзов. ф-ка «Мундштук» — Херсонская, 10, т. 552-45, Керлин М. С., Александр Е. М.

Парафин (см. также **«Воск, свечи»**).

Прод. парафина — Раз'езжая 40, «Техновоск».

Парики (см. **«Парикмахерские»**).

Парикмахерские.

Пр. с. Александровского 77, Никифоров В. И.
Пр. с. Александровского, 97, Румянцев М. М.
Апраксин пер., 19, Соловьев М. И., Александров И.
Пр. Бакунина (б. Калашниковский), 4, Голубев П. Н.
Ул. имс. Белинского (б. Симеоновская), 3, Иванов А. Я., Соловьев М. Г.
Б.-Охтенский, 60, Морозов А. И.
Б.-Охтенский, 124, Прилежаев В. И.
Боровая, 7, Осипов К. А.
Боровая, 26, Аксенов Т. Т.
Боровая, 59, Бровкин Д. А.
Варшавский вокз., Желобонов И. А.
Ул. Шкапина (б. Везенбергская), 2, Иванов П. К.
Пр. Володарского (б. Литейный), 8, Соколов В. С.
Пр. Володарского (б. Литейный), 15, Станиславчик И. К.
Пр. Володарского (б. Литейный), 16, Смирнов П. П.
Пр. Володарского (б. Литейный), 22, Домашевский, Б. И.
Пр. Володарского (б. Литейный), 27, Кане Б. А.

«Владислав и Пьер», пр. Володарского (б. Литейный), 43, Федоров П. Ф., Швейницкая Э. Д.
Пр. Володарского (б. Литейный), 53-а, Матасов С. Н.
Ул. Восстания (б. Знаменская), 1, Берсенев И. С.
Ул. Восстания (б. Знаменская), 23, Арсеньев Н. А., Павлова А. Ф.
Ул. Восстания (б. Знаменская), 40, Цаль Г. З.
Ул. Восстания (б. Знаменская), 44, Монахов Г. Е.
Гаванская, В. О., 1, Бончкевич М. А.
Гаванская, В. О., 2, Архипов.
Гаванская, В. О., 31, Леонов П. Е.
Ул. Герцена (б. Морская), 12, Богданов И. Н.
Геслеровский пер., 3, Федоров М. И.
Глазовая, 1, Петрова З. Г.
Глазовая, 11, Матвеев Д. М.
Рест. «Биржа», Горсткина, 2, Волков П. В.
Горсткина, 6, Шульц А. А.
Греческий, 11, Садзюк М. М.
Кан. пис. Грибоедова (б. Екатерининский), 18, Новиков А. В.
Кан. пис. Грибоедова (б. Екатерининский), 45, Иванов.
Кан. пис. Грибоедова (б. Екатерининский), 78, Санок М. И.
Кан. пис. Грибоедова (б. Екатерининский), 106, Минин К. М.
Пр. 25 Октября, 5, Прокофьев П. П.
Пр. 25 Октября 18, Богданов И. Н.
Пр. 25 Октября, 19, Счисляева А. И.
Пр. 25 Октября, 27, Артель инвалидов.
Пр. 25 Октября, 48, Пассаж—Пепо.
Пр. 25 Октября, 52, Геної А. М.
Пр. 25 Октября, 54, т. 557-67, Сабошнский Б. О.
Пр. 25 Октября, 60, Эммануил И. М.
Пр. 25 Октября, 77, Черняк С. Н.
Пр. 25 Октября, 111, Лупанов В. Ф.
Пр. 25 Октября, 116, Карнатовский Я. Е.
Пр. 25 Октября, 122, Генина С. М.
Пр. 25 Октября, 126, Алексеев М. А.
Пр. 25 Октября, 134, Берсенев И. С.
Ул. Декабристов (б. Офицерская), 18, Лакс К. Г.
Ул. Декабристов (б. Офицерская), 21, Добровольский Ф. А., Туоманен А. А., Шароха Е. В.
Ул. Декабристов (б. Офицерская), 23, I ПТГ Военно-ж.-д. школа.
Ул. Декабристов (б. Офицерская), 43, Михайлов С. В.
Ул. Декабристов (б. Офицерская), 56, Феоктистов М. И.
Демидов пер., 9, Воробьев И.
Ул. Дер. Бедноты (б. Дворянская), 23, Колобков В. Ф.
Ул. Дер. Бедноты (б. Дворянская), 36, Борисов Ф. Н.
Дерптский пер., 7, Шмелев Д. Ф.
Детскосельский вокз. (б. Царскосельский), Чепукойтис К. П.
Детскосельский пер., (б. М.-Царскосельский), 13, Ходоров С. А.
Детскосельский пер. (б. М.-Царскосельский), 30, Стейгвилло А. И.
Пл. Диктатуры (б. Лафонская), 2, Марыхина Д. В.
Ул. Достоевского, 19, Лебедев И. Г.
Ул. Достоевского, 22, Терентьев К. Ф.
Думская, 7, Дупелев А. И., Праведник С. П., Малышев И. Ф.
Екатерингофский 15, Миронова М. М.
Ул. Желябова (б. Б. Конюшенная), 27, Тракшин А. С.
Жуковского, 2, Амéрин Н. А., Сандлер М. Г.
Загородный, 16, Павлов А. И.
Загородный, 20, Матвеев В. И.
Загородный, 24, Кузмин Т. М.
Загородный, 25, Геч М. В., Календа В. И.
Загородный, 29, Кузнецов М. С.
Загородный, 32, Обозов И. Н., Петухин С. И., Куликов И. А.
Загородный, 64, Литовский А. С.
Заставская, 11, Крисанов Н. П.
Б. Зеленина, 2, Зелексон В.
Б. Зеленина, 3, Милов Д. И.
Б. Зеленина, 14, Калинин Е. П.
Б. Зеленина, 31, Трактин К. И.
Б. Зеленина, 38, Иванов Г. И.
Казанская, 1, Сарычев А. М., Родин Г. П., Мехов Н. И., Воробьев И. Н., Лавринович А. С.
Казанская, 5, Кооп. раб. просвещ.
Казанская, 22, Григорьев И. Г., Иванов Д. И.
Казанская, 34, Ефремов И. Я., Ефремова Д. Ф.
Казанская, 36, Грец-Мюллер В. О.
Казанская, 43, Яковлев Г. Я.
Казанская, 48, Литовка А. В.
Казанская, 81, Предмюглер В. О.
Казачий пер., 6, Галкина М. И.
К. Либкнехта (б. Больш. пр. П. С.), 10, Бакулин, М. Ф.
К. Либкнехта (б. Больш. пр. П. С.), 25, Гагарин, В. Я.
К. Либкнехта (б. Больш. пр. П. С.), 32, Васильев В. В.
К. Либкнехта (б. Больш. пр. П. С.), 45, Соловьев П. Г., Соколова Е. К., Шейнер А. П.
К. Либкнехта (б. Больш. пр. П. С.), 49, Разумов А. П., Сушаков В. Н.
К. Либкнехта (б. Больш. пр. П. С.), 49-а, Матвеев А. И.
К. Либкнехта (б. Больш. пр. П. С.), 59, Зайцев, И.
К. Либкнехта (б. Больш. пр. П. С.), 88, Еремин, Б. А.
К. Маркса (б. Б. Сампсониевский), 18, Волков А. Д.
К. Маркса (б. Б. Сампсониевский), 62, Францев Д. С., Зернышкин В. М.
Кирочная, 18, Цветков Н. Г.
Клинский, 19, Кубланов М. М.
Кокушкин пер., 1, Медников А. И., Макаров В. В.
Колокольная, 2, Табуля В. А.
Колокольная, 18, Иванов Г. И.
Коломенская, 36, Шеронков Ф. Ф.
Комиссаровская (б. Гороховая), 11, Лобанов И. Г.
Комиссаровская (б. Гороховая), 12, Матвеев С. К.
Комиссаровская (б. Гороховая), 17, Демин В. Т.
Комиссаровская (б. Гороховая), 27, Шнейдер Б. Г.
Комиссаровская (б. Гороховая), 34, Яналдин Н. В., Корноухова А. Т., Рыбин М. М.
Комиссаровская (б. Гороховая), 36, Ермолаева Е. Н.
Комиссаровская (б. Гороховая), 63, Поплавский И. К.
Комиссаровская (б. Гороховая), 79, Бабонина М. Н.
Кондратьевский (б. Безбородкинский), 37, зав. «Красный Выборжец».
Конная, 22, Степуров Н. Л.
Красная (б. Галерная), 26, Скиделло.
1 Красноарм. (б. 1 Рота), 1, Откомхоз.
1 Красноарм. (б. 1 Рота), 4, Доминский С. Ф.
1 Красноарм. (б. 1 Рота), 10, Михайлов Л. М.
7 Красноарм. (б. 7 Рота), 10, Себирай В. И.
Ул. Кр. Зорь (б. Каменноостр.), 19, Зименков А. К.
Ул. Кр. Зорь (б. Каменноостр.), 32, Колоднер Б. И.
Ул. Кр. Зорь (б. Каменноостр.), 38, Биневич А. И., Разумовский.
Ул. Кр. Зорь (б. Каменноостр.), 53, Андреев Г. М.
Ул. Кр. Зорь (б. Каменноостр.), 69, Малахов А. В.
Пр. Кр. Командиров (б. Измайловский), 3, Витольник, А. П.
Пр. Кр. Командиров (б. Измайловский), 7, Захаров, Ф. И.
Пр. Кр. Командиров (б. Измайловский), 16, Райхоз М.-Н. Исполк.
Пр. Кр. Командиров (б. Измайловский), 22, Матюшин П. И.
Пр. Кр. Командиров (б. Измайловский), 25, Жигачев Ф. И.
Пр. Кр. Командиров (б. Измайловский), 26, Мачулин К. А.
Кронверкская, 2, Селиванов М. В.
Кронверкский 55, т. 549-94, Лебедев И. А., Московкин А. М.
Кронверкский, 59, Варламов Н. Г.
Кузнечный пер., 8, Шалин С. А.
Курская, 7, Кузнецов М. С.
Курская, 8, Баранчук С. А.
Ул. Лассаля (б. Михайловская), 1, Лыков Н. Д.
Лермонтовский, 8, Сизов П. В.
Лермонтовский, 38, Кириллов А. П.
Лермонтовский, 49, Винтер А. М.
Лесной пр., 5, Бойков П. Е.
Лесной пр., 9. Матвеев И. М.
Лиговская, 32, Круглов К. В.
Лиговская, 35, Линецкий И. Г.
Лиговская, 41, Васильев П. В., Тимофеев А. Л., Канаплева М. Н.
Лиговская, 43, Экспл. Произв. Отд. Исполк. Ц. р-на.
Лиговская, 44, Федотов И. Г., Васенев, Яковлев М., Вижуков.
Лиговская, 47, Красовский В. П.
Лиговская, 48, Акодис З. Г.
Лиговская, 71, Кацов Ш. А., Рыкин В. В.
Лиговская, 82, Антипов А. Н.
Лиговская, 99, Соколова М. А.
Лиговская, 109, Давейнис М. В., Делюбшин Д. П.
Лиговская, 131, Желобанов И. А.
Лиговская, 148, Старокомин П. Д.
Лиговская, 154, Дементьева У. Г.
Лиговская, 177, Романов П. Р., Табаров И. Н.
Лиговская, 198, Симоненков А. В.
2 лин. В. О., 15, Абрамов П. П.
6 лин. В. О., 1, Попов С. П.
7 лин. В. О., 24, Графин А. Ф.
7 лин. В. О., 38, Т. П. О. Водников.
7 лин. В. О., 42, Троцкий И. Г.
9 лин. В. О., 22, Селиванов М. А.
9 лин. В. О., 42, Берзон В. Г.
14 лин., В. О., 11, Смирнов К. Я.
Ул. Л. Толстого (б. Архиерейская), 1, Савин В. Д.
Пр. Майорова (б. Вознесенский), 3, Гейне Е. Г.
Пр. Майорова (б. Вознесенский), 22, Иванов И. И.
Пр. Майорова (б. Вознесенский), 47, Артемьев В. И., Вашкевич А.
Пр. Майорова (б. Вознесенский), 49, Павлов М. С., Филиппов М. А., Шишкова Н. С.
Пр. Майорова (б. Вознесенский), 55, Т-во парикмахеров.
Пр. Маклина (б. Английский), 17, Михайлов, В.
Пр. Маклина (б. Английский), 19, Михайлов Д. М.
Пр. Маклина (б. Английский), 39, Уткин И. Е.
Малый В. О., 31, Попов С. П., Матвеев И. Г.
Малый В. О., 39, Эксплоат. Хоз. Отд. В.-О. Райисполкома.
Малый В. О., 45, Корочин В. В.
Малый П. С., 42, Мелендорф Я. М.
Малый П. С., 52, Иванов А. И., Богданова.

ИГРАЛЬНЫЕ КАРТЫ

Малый П. С., 76, Соловьев Н. А.
Ул. Марата (б. Николаевская), 12, Ульянов П. П.
Ул. Марата (б. Николаевская), 18, Досс Л. И., Шахов А. В.
Ул. Марата (б. Николаевская), 25, Воронин И. М.
Ул. Марата (б. Николаевская), 60, Осипов К. А.
Марнинская М. О., 17, Курис Г. А.
Международный (б. Забалканский), 1, Герасимов Н. П., Федоров А. Ф.
Международный (б. Забалканский), 15, Хведарко И. М.
Международный (б. Забалканский), 18, Зайдель Я. В.
Международный (б. Забалканский), 21, Райхоз М.-Н. Исполкома.
Международный (б. Забалканский), 28, Николаев А. М.
Международный (б. Забалканский), 40, Райхоз М.-Н. Исполкома.
Международный (б. Забалканский), 41, Ярин Н. Н.
Международный (б. Забалканский), 42, Ворслова Е. М., Винтер М. Я.
Международный (б. Забалканский), 50, Орлов М. Д.
Международный (б. Забалканский), 51, Пластовский А. В., Шульц.
Международный (б. Забалканский), 59, Карпович С. И.
Международный (б. Забалканский), 62, Варфоломеев Н. А., Крылов А. И.
Международный (б. Забалканский), 118, Крысанов Н. П.
Международный (б. Забалканский), 120, Кробе В. А.
Международный (б. Забалканский), 126, Райхоз М.-Н. Исполкома.
Ул. Мира (б. Ружейная), 1, Борисов Ф. Н.
Ул. Мира (б. Ружейная), 5, Борисова О. П.
Моисеенко (б. Б. Болотная), 8, Пейко Б. С.
Мойка, 100, Соболенский, Б. И.
Московская II, Т. П. О. Окт. ж. д.
Московская, 16, Сыпов Н. Н., Смирнов П. П.
Московское шоссе, 18, Лазарев А. Ф.
Моховая, 23, Горбатова Ф. Г.
Моховая, 24, Баров Ф. А.
Моховая 41, Егоров И. Е.
2 Мурпнский, 56, Прокофьев Ф. П.
Мытнинская, 10, Скачкова А. А.
Мытнинская, 11, Поликарпов А. П.
Надеждинская, 2, Вайнер П. Н.
Надеждинская, 9, Соколов И. Р.
Нарвский, 24, Иванов Ф. И.
Пр. Нахимсона (б. Владимирский), 1, Баландин А. В.
Пр. Нахимсона (б. Владимирский), 12, Жуберг К. Н.
Ул. Некрасова (б. Бассейная), 2, Елин и Самолеров.
Ул. Некрасова (б. Бассейная), 6, Лобанов С. Н.
Ул. Некрасова (б. Бассейная), 9, Кичко А. А.
Ул. Некрасова (б. Бассейная), 38, Трофимов И. Д.
Ул. Некрасова (б. Бассейная), 40, Елхимова А. А.
Ул. Некрасова (б. Бассейная), 60, Леньков П. Ф.
Нижегородская, 23-б, Волков А. Д.
Н.-Александровская, 4, Курис А. А.
Набережная Н. Дер., 1, Евлампиев И. И.
Набережная Н. Дер., 9, Иванов С. И.
Обводный кан., 96, Бабкин А. Н.
Обводный кан., 124, Иванов В. Я.
Обводный кан., 128, Перец О. В.
Обводный кан., 132, Жилинская Е. А.
Общественный пер., 2, Анисимов И. А.
Пр. Огородникова (б. Рижский), 19, Тукин А. И.
Пр. Огородникова (б. Рижский), 22, Ильин И. И.
Ул. дек. Пестеля (б. Пантелеймоновская), 10, Дорбатов П. Д.
Маст-ая театр. париков — ул. дек. Пестеля (б. Пантелеймоновская), 17, Степанов В. С.
Ул. раб. П. Алексеева (б. Спасский пер.), 6, Новиков П. М.
Петрозаводская, 9, Копытьев Г. П.
Б. Под'яческая, 5, Зимина А. Н.
Политехническая, 2, Виноградов А. А.
Пороховская, 22, Васильев Ф. А.
Ул. «Правды» (б. Кабинетская), 20, Т. П. О. Сев.-Зап. ж. д.
Предтеченская, 40, Васильев И. В.
Пр. Пролет. Победы (б. Большой В. О.), 6, Зайцев Н. М.
Пр. Пролет. Победы (б. Большой В. О.), 60, Экспл. Хоз. Отд. В.-О. Исполкома.
Б. Пушкарская, 24, Ярославцевы А. В. и Б. В.
Пушкинская, 1, Черняк С. Н.
Пушкинская, 11, Ганин Ф. П.
Пушкинская, 16, Эпштейн Г. М.
Раз'езжая, 3, Турченинов Н. А.
Раз'езжая, 11, Астапков А. О.
Раз'езжая, 42, Щербаков Ф. Ф.
Раз'езжая, 44, Кадульский С. А.
Ул. Розенштейна (б. Лейхтенбергская), 2, Ярин Н. Н., Банковский В. С.
Ул. Р. Люксембург (б. Введенская), 2, Шевченко А. И.
Наб. Рошаля (б. Адмиралтейская), 8, Местком «Пепо».
Рыбацкая, 2, Васильев В. В.
Ул. дек. Рылеева (б. Спасская), 14, Бочежная Е. Н.
Серпуховская, 2, Власов А. Н.
Симбирская, 11, Мехартзавод.
Симбирская, 17, Щевкин А. А.
Симбирская, 27, Байков П. Е.
Симбирская, 51, Пинассо П. П.
Пр. с. Смоленского, 18, Анисимов И. А.
Пр. с. Смоленского, 85, Волков П. И., Храповицкий А. В.
Советский (б. Суворовский), 1-а, Гольберг, И. П.
Советский (б. Суворовский), 19, Шмуилов И. А.
Советский (б. Суворовский), 26-28, Козлова В. А.
Советский (б. Суворовский), 51, Фрейцын А. М.
1 Советская (б. Рождественская), 10, Смуроловский, С. И.
8 Советская (б. Рождественская), 2, Павлов А. П.
8 Советская (б. Рождественская), 26, Новиков В. Ф.
Сосновка, 1, Кооп. Политехникума.
Ул. Союза Связи (б. Почтамтская), 1, Яковлев А. И.
Ул. Союза Связи (б. Почтамтская), 14, Кооп. Нарсвязи.
Средний В. О., 19, Осташенко Т. И.
Средний В. О., 27, Экспл. В.-О. Исполкома.
Средний В. О., 35, Родионов А. Б.
Ул. Стачек (б. Петергофское ш.), 5, Стуженевич Е. К.
Ул. Стачек (б. Петергофское ш.), 16, Лубов М. Н.
Ул. Стачек (б. Петергофское ш.), 48, Мендельсон Н. Н.
Ул. Стачек (б. Петергофское ш.), 59, Новицкая С. И.
Ул. Стачек (б. Петергофское ш.), 64, Строкин К. А.
Ул. Стачек (б. Петергофское ш.), 86, Торварт В. К.
Стремянная, 1, Окт. ж. д.
Стремянная, 22, Иванов В. И.
Строгановская, 1, Запасник С. С.
Сытнинская, 8, Колобкова Е. Е.
Сытнинская, 9, Бляхман М. А.
Тамбовская, 6, Сенников Т. П.
Толмазов пер., 2, Рягин В. И.
Торговая, 10-а, Сизов П. В.
3 Июля (б. Садовая), 9, Алексеев В. А.
3 Июля (б. Садовая), 13, Новиков Д. В.
3 Июля (б. Садовая), 14, Кооп. Петрогуботкомхоза.
3 Июля (б. Садовая), 44, Блат З. Ш.
3 Июля (б. Садовая), 49, Плюснина А. С., Зайцев Ф. Н.
3 Июля (б. Садовая), 66, Грачев В. П.
3 Июля (б. Садовая), 67, Лобенов В. Т.
3 Июля (б. Садовая), 71, Рахписон М. Ш.
3 Июля (б. Садовая), 88, Брозган М. Я.
3 Июля (б. Садовая), 97, Бидрат И. М.
3 Июля (б. Садовая), 129, Семенов М. П.
Троицкая, 1, Гельфинд Л. П., Иванов С. П., Кобяков С. И.
Троицкий, 16, Родионов П. А., Григорьев К. И., Петращко С. И., Моисеева Н. А.
Пл. Труда (б. Благовещенская), 6, Склозин К. В.
Университетская наб., 25, Попов С. П., Феофанов Т. Ф.
Усачев пер., 12, Стругач Ш. Л.
Усачев пер. 72, Кузнецов М. С.
Финляндский вокз., Иванов И. Т.
Финский пер., 5, Яковлев С. Я., Копылов В. К.
Финский пер., Нов. Дер., 9, Новиков И. Е.
Фонтанка, 5, Смирнов Г. А.
Фонтанка, 40, Давыдова М. Г.
Фонтанка, 68, Седова А. Г.
Фонтанка, 107, Шмарова М. Д.
Фонтанка, 121, Кривко А. Л.
Фонтанка, 125, Караспков М. М.
Ул. комп. Чайковского (б. Сергиевская), 19, Горбунов П. И.
Ул. комп. Чайковского (б. Сергиевская), 21, Соколов В. Е., Рузин И. А.
Чернышев пер., 8, Григорьев В. Г.
Чернышев пер., 28, Шувалов Ф. Н.
Ул. Шкапина (б. Везенбергская), 1, Чуйков Г. П., Захаров В. И.
Ул. Шкапина (б. Везенбергская), 99, Мелитон Е. Г.
Ул. Энгельса (Выборгское ш.), 14, Ивановская М. И.
Ул. Юного Пролетария (б. Старо-Петергофский), 3, Борейко П. О.
Ул. Юного Пролетария (б. Старо-Петергофский), 15, Васильева А. П.
Ул. Юного Пролетария (б. Старо-Петергофский), 23, Каганов П. Л.
Ул. Юного Пролетария (б. Старо-Петергофский), 28, Райхоз М.-Н. Исполкома.
Ул. Юного Пролетария (б. Старо-Петергофский), 54, Тертышник Н. Е.

Паркеты.

Паркетные работы — Песочная, 8, Аренут Г. Ф.

Парусиновые изделия.

Ст. и новая парус. — Н.-Александровский р., 477, Максянов А. Е.
Продажа парусин. изд. — Гост. дв., Перинная л., 1-а, т. 577-57, «Льноправление».
Производ. приводн. ремней и парус. изд. — пр. 25 Октября, 75, т.т. 178-14, 178-15, «Привод».
Произв. парус. издел. и шорн. снаряжен. — Корпусная, 28, т. 571-38, Кузнецов М. И.
Маст. парус. издел. — пр. Майорова (б. Вознесенский), 147, Гляц Н. Г.

Маг. ремней и парус. изд. — Мучной пер., 5, «Привод».
Гос. Швейно-Текст. ф-ка «Красный Парус» — Петровский П. О., 5-7, т. 540-24, Петроодежда.
Маст. парусиновых изд. — Б. Под'яческая, 22, Кузнецов Н. И.
Парусин. изд. — Толмазов пер., 5, Шалунов Н. М.
Произв. приводн. рем. и парус. изд.— Шамшева, 9, Кузнецов М. И.

Парфюмерия (см. также **«Аптекарские товары, мыло и галантерея»**).

Парф.-космет. торг. — пр. Володарского (б. Литейный), 21, Евдокимов Г. К.
Парф. — пр. Володарского (б. Литейный), 30, Перлис М. Л.
Оптово-розн. склад — ул. Гоголя, 11, т.т. 149-50, 563-10, «Петромедторг».
Парф. торг. — Гостин. дв., 4, «Жиркость».
Парф. и гигиена — Гостин. дв., 6, Бублик А. А.
Парф маг. — Гостин. дв., 11, т. 552-65, Панов В. А.
Маст. мозолина и порошка — Карповка, 23, Рейнгерц А. Г.
Парф. — Кирочная, 32, Ген И. М.
Парф.-хоз. торг. — Комиссаровская (б. Гороховая), 23, Лукьянов Д. И.
Парф. — Комиссаровская (б. Гороховая), 38, т. 176-55, Эйдельман Г. И.
Парф. и галант. — Комиссаровская (б. Гороховая), 44, т. 562-80, Крицберг И. Я.
Парф. и космет. — Комиссаровская (б. Гороховая), 51, т. 169-78, Гольдшмидт Б. Я.
Парф. — Кондратьевский (б. Безбородкинский), 32, «Пепо».
Парф. — Кронверкский 59, т. 176-54, Эйдельман Г. И.
Парф. — Кузнечный пер., 1-2, т. 552-36, Бюлер, 13
Парф.-хоз. и москат. маг. — Кузнечный, 8, т. 549-52, Долгопольский А. М.
Парф. — Лиговская, 215, т. 171-91, Гольдшмидт А. И.
Парф. и хоз. маг. — 7 лин., В. О., 26, Сидлин Е. И.
Парф. и космет. — 7 лин. В. О., 32, Суетин И. А.

САМАЯ МОДНАЯ ВО ВСЕЙ ЕВРОПЕ ПАРФЮМЕРИЯ и КОСМЕТИКА
TROIS CHATS W. PANOF (3 Кошечки).
ПРОДАЕТСЯ В МАГАЗИНАХ КОШКИНА:
Гостиный двор, № 11, Невская линия и № 55 по Садовой линии.
Особенно рекомендуется: Губная помада, Пудра, Крем, Хинная, Вежеталь и Тройной Одеколон Амбра № 5.
ТЕЛЕФОН 552-65.
(TROIS CHATS).

Парф. — Гостин. дв., 20, Ушакова М. Ф., Капустина О. С.
Парф. и галант. — Гостин. дв., 32, Бублик Е. И.
Парф. — Гостин. дв., 45, «Жиркость».
Парф. маг. — Гостин. дв., 55, Моисеева А. Н.
Парф. и галант. — пр. 25 Октября, 11, «Пепо».
Парф. — пр. 25 Окт., 18, т. 531-54, Бюлер В.
Парф. и космет. — пр. 25 Октября, 27, т. 554-44, Шаскольский П. Б.
Парф. — пр. 25 Октября, 32, «Жиркость».
Парф. маг. — пр. 25 Октября, 48, пассаж «Пепо».
Парф. — пр. 25 Окт., 49, т. 132-81, Бюлер В.
Парф.-космет. торг. — пр. 25 Октября, 72, Пурмаль Х. Б.
Парф. — пр. 25 Октября, 86, Хейфец, З. В.
Парф. маг. — пр. 25 Октября, 87, Фридлянд Б. П.
Парф. маг. — пр. 25 Октября, 90, Фридлянд.
Парф. — пр. 25 Октября, 92, т. 552-42, «Жиркость».
Парф. — пр. 25 Окт., 124, т. 568-41, Фридланд Н. П.
Парф. — Загородный, 11, Фильштинская Е. В., Хейфец З. В.
Парф. — Казанская, 12 т. 142-89, «Петромедторг».
Парф. торг. — пр. К. Либкнехта (б. Большой П. С.), 25, «Жиркость».
Парф. и хоз. торг. — пр. К. Либкнехта (б. Большой П. С.), 26, Светский Я. Л.
Парф.-хоз. маг. — пр. К. Либкнехта (б. Большой П. С.), 27, Лоткер С. С.
Парф. и хоз. предм. — пр. К. Либкнехта (б. Большой П. С.), 30, Лахман Н. Б.
Парф. маг. — пр. К. Либкнехта (б. Большой П. С.), 60, Фирст Э. А.
Парф. — пр. К. Либкнехта (б. Большой П. С.), 90, Т-во «Маяк».

ОПТОВЫЙ СКЛАД
ПАРФЮМЕРНЫХ
И
ГАЛАНТЕРЕЙНЫХ
ТОВАРОВ
и фабрика зубных, ногтевых щеток и гребней
Фирма ПЕТРА СМИРНОВА.
ПЕТРОГРАД.
Комиссаровская ул., 55.
(бывш. Гороховая)
Телефон № 564-87.

Парф., санит. и гигиена — 7 лин. В. О., 42, Вингер М. И.
Парф., аптек. депо — пр. Нахимсона (б. Владимирский), 2, Черняк С. П.
Парф.-хоз. маг. — ул. дек. Пестеля (б. Пантелемоновская), 19, Лазер М. Я.
Парф. торг. — пр. Пролет. Победы (б. Большой В. О.), 38, Шур Б. А.
Парф. торг. — Сенной р., 43, Кунина Г. М.
Парф. — Средний В. О., 30, Суетин И. А.
Парф.-космет. тов. — ул. 3 Июля (б. Садовая), 25, Древинг Э. Г.
Парф. и галант. — ул. 3 Июля (б. Садовая), 25, Бейлис А. С.
Парф. и космет. — ул. 3 Июля (б. Садовая), 32, Бендет И. Я.
Парф. и галант. — ул. 3 Июля (б. Садовая), 44, Залезляк В. А.
Парф. — ул. 3 Июля (б. Садовая), 68, т. 539-65, Пружан Н. И.
Парф. — ул. 3 Июля (б. Садовая), 84, т. 574-00, Константиновский С. И.
Парф. и космет. — Фонтанка, 19, т.т. 584-89, 564-18, Мылов. Жир. Трест.

Патока.

Скл. патоки — пр. Володарского (б. Литейный), 16, Т-во «Лим».
Паточное зав. — Казанская, 48, Мазин М. М.
Петр. к-ра «Северопатоки» — Надеждинская, 3, т. 175-81.

Пекарни (см. также **«Хлебопекарни и булочные»**).

Академический пер., 8, Мельников И. М.
Академический пер., 9, Петров И. В.
Басков пер., 31, Купор И. П. и Быстров И. Ф.
Ул. пис. Белинского (б. Симеоновская), 5, т. 166-62, Т-во «Хлебопечение».
М. Белозерская, 9, Хорев Т. Ф.
Б. Белозерская, 31, Пьянов И. Н.
Б.-Охтенский, 40, Кузин А. М.
Б.-Охтенский, 60, Афанасьев Ф. Е.
Б.-Охтенский, 74, Петрова Н. Петров С.
Боровая, 22, Масленников М. И.
Боровая, 23, Дробин М. Л.
Боровая, 26, Мамкина Р. Х.
Боровая, 32, Вильман и Мухин.
Боровая, 48, Сухотин М. М. и Митрофанов С. Е.
Веры Слуцкой (б. 15 лин.)), В. О., 38, Дивакин И. Е.
Волковская, 10, Захаров В. Г.
Пр. Володарского (б. Литейный), 5, Иванов В. С.
Пр. Володарского (б. Литейный), 16, Юдин М. И.
Пр. с. Володарского (б. Шлиссельбургский), 33, Михайлов М. М.
Воронежская, 55, Панфилова Т. Ф.
Ул. Восстания (б. Знаменская), 9, Карякин Д. К.
Ул. Восстания (б. Знаменская), 34, Красавин Д. А.
Вышегорская, 1, Чесноков А. В.
Гагаринская, 13, Бейлина Р. М.
Геслеровский, 24, Гартман А. Б.
Геслеровский, 29, Мялла А. П.
Глазурная, 7, Антонов М. А.
Гончарная, 13, Добрягин И. С.
Гончарная, 25, Зверев А. Д.
Горсткина, 1, Орлов С. К.
Маст. пирожков и сладостей — Гост. дв., 27, Вильцин И. И.
Гражданская (б. Мещанская), 19, Огурцов Г. Я.
Грязная, 3, Колгушкин Н. И.
Пр. 25 Октября, 34, Рат Л. А.
Пр. 25 Октября, 44, Иванов В. С.
Пр. 25 Октября, 45, т. 141-50, отд. Нарпитания «Пепо».
Пр. 25 Октября, 114, т.т. 152-12, 140-25, Т-во «Хлебопечение».
Пр. 25 Октября, 136, Никали О. Г.
Пр. 25 Октября, 168, Никали О. Г.
Ул. Декабристов, 19, Архипов А. Е.
Ул. Декабристов, 36, Майорский И. А.
Демидов пер., 9, Герасимова М. П.
Пр. пис. Добролюбова (б. Александровский), 113, Кооп. «Большевик».
Достоевского, 38, Ротман А. С.
Дровяной, 7, Блинова Т. Д.
Екатерингофский, 10, Полой А. Г.
Екатерингофский, 53, Шалин Я. П.
Екатерингофский, 56, Митрофанов Ф. Т.
Наб. Жореса (б. Французская), 32, Борнцын В. А.
Загородный, 18, т. 135-70, Т-во «Хлебопечение».
Загородный, 20, Заводников Г. В.
Загородный, 41, Яковлев И. И.
Заставская, 26, Закляков П. И.
Зверинская, 1, Васильев В. В.
Зверинская, 18, Евлампиев Д. И.
Зверинская, 40, Лебедев И. У.
Б. Зеленина, 16, Воробьев Ф. П.

РЕЗИНОВЫЕ ИЗДЕЛИЯ

Лесной, Институтский, 5, Богданов Е. М.
Казанская, 22, Чугунов П. И., Тимонин Т. Я.
Казанская, 39, Штибен Е. А.
Казанская, 54, Мадм К. П., Лесторер Я. Д., Ин И. Ю.
Казачий пер., 7, Аппакин В. В., Крюгин Л. С.
Каляева (б. Захарьевская), 25, Жигалов К. Д.
Пр. К. Либкнехта (б. Большой П. С.), 27, Лор П. В.
Пр. К. Либкнехта (б. Большой П. С.), 31, Чекулаева П. М.
Пр. К. Либкнехта (б. Большой П. С.), 61, Энгельгард С. В.
Пр. К. Либкнехта (б. Большой П. С.), 62, Базлов В. А.
Карповский, 26-б, Мостовой Д. Ф.
Карташихина, 12, Кустов В. В.
Карташихина, 69, Карпов В.
Кирочная, 17, Кусенко И. Х., Евельский М. А., Златогорский И. А., Бекер Р. Ш.
Клинская пл., 3, Черняк Н. Б.
Ковенский, 16, Альтшулер.
Колокольная, 18, Гунчинин А. В.
Коломенская, 3, Нилова И. А., Иванов С. А.
Коломенская, 26, Тарасов Д. Г., Ратничихин Г., Лямин К. А.
Коломенская, 42, Харитонова М. Ф.
Б. Колтовская, 14, Горячев Я. Т.
Комиссаровская (б. Гороховая), 11, Ивинский Д. И.
Комиссаровская (б. Гороховая), 12, Кооп. «Коопморуг».
Комиссаровская (б. Гороховая), 13, Зайцев И. И.
Комиссаровская (б. Гороховая), 61, Дернов Н. М., Лемяхов А. В.
Ул. Коммуны (б. Колтушское ш.), 4, Кооп. Охт. Порох. Зав.
Ул. Коммуны (б. Колтушское ш.), 46, Кооп. Охт. Порох. Зав.
Кондратьевский (б. Безбородкинский), 3, Каткин, М. А.
Кондратьевский (б. Безбородкинский), 32, Филиппов, Д. Я.
Конторская Б. О., 10, Морозов Н. П., Семенов С. П.
Красноармейская (б. Заротная), 24, Никитин Г. Н.
2 Красноарм. (б. 2 Рота), т. 532-40, Коопметалл.
9 Красноармейская (б. 9 рота), 1, Смирнов А. А., Степанов А. С.
Ул. Кр. Курсанта (б. Б. Спасская), 43, Петров И. С.
Пр. Кр. Командиров (б. Измайловский), 5, Гудебалов Д. П.
Пр. Кр. Командиров (б. Измайловский), 7, Грибов Д. Е.
Кронверкский, 53, Чарков М. К.
Ул. Лассаля (б. Михайловская), 4, Кооп. «Красный Нефтяник».
Лермонтовский, 16, Серовайнен А. А.
Лермонтовский, 45, Улитин И. А.
Лермонтовский, 49, Кузнецов М. И.
Лермонтовский, 50, Кириллов В. И.
Лештуков пер., 9, Яковлев И. И., Сутулин А. Я., Ялин Д. О.
Лештуков пер., 12, Маликова М. И.
Лиговская, 44, Т. П. О. Мурм. ж. д.
Лиговская, 56, Дмитриев М. Д., Иванов С. И., Карузин М. С.
Лиговская, 72, Абрамович Я. Д.
Лиговская, 107, Раскин В. Г.
Лиговская, 108, Панкратова А. Т.
Лиговская, 109, Карпов С. А.
Лиговская, 133, Коган М. А.
Лиговская, 147, Манженин П. А., Архиреев Г. М., Черемушкин Д. В.
Лиговская, 179, Зорин Ф. А.
Лиговская, 200, Алексеев Т. А.
Лиговская, 222, Кораблев Д. С.
Лиговская, 251, Маркелов П. С.
1 лин. В. О., 56, Громов Ф. С.
2 лин. В. О., 13, Савичев Н. Р.
4 лин. В. О., 19, Иванов С. П.
5 лин. В. О., 6, Афанасьева А. А.
5 лин. В. О., 44, Вишняков Г. У.
7 лин. В. О., 8, «Опвуз».
8 лин. В. О., 7, Лепешкин С. М.
8 лин. В. О., 21, Романовский С. А., Пиллау К. Ю., Гофман Н. А.
8 лин. В. О., 49-б, Рябинен З. Л.
9 лин., В. О., 2, Богомолов И. Ф.
9 лин. В. О., 64, Байкова А. О.
11 лин. В. О., 24, Лепешкин А. М.
12 лин. В. О., 13, Нечаева М. Ф.
13 лин. В. О., 38, Вульп И. И.
17 лин. В. О., 64, «Кр. Борец».
Л. Толстого (б. Архиерейская), 2, Кутузов А.
Пр. Майорова (б. Вознесенский), 11, Голубков Н. М.
Пр. Майорова (б. Вознесенский), 19, Иерет И. Г.
Пр. Майорова (б. Вознесенский), 37, т. 134-62, Агулянский М. И.
Пр. Маклина (б. Английский), 48, Наумов А. Ф.
Пр. Маклина (б. Английский), 52, Озеров С. В.
М.-Охтенский, 52, Полетаев А. И., Казаков И. Е.
Малый В. О., 4, Назаров-Насеткин А. К.
Малый В. О., 32, Ходаков К. В.
Малый В. О., 40, Егоров С. Г., Меликов А. В.
Малый В. О., 41, Рогулин В. Г.
Малый В. О., 42, Чесноков И. М.
Малый П. С., 52, Гаврилов В. Г.
Малый П. С., 55, Романов К. Р.
Ул. Марата (б. Николаевская), 1, Маликов А. К.
Ул. Марата (б. Николаевская), 48, Сабинин Д. М.
Ул. Марата (б. Николаевская), 55, Маршов А. М., Хайкин С. С.
Ул. Марата (б. Николаевская), 74, Самохин Г. Б.
Матятин, 2, Шнееров, Тарасов Ф.
Международный (б. Забалканский), 27, Иванов В. П.
Международный (б. Забалканский), 27, «Коопметалл».
Международный (б. Забалканский), 55, Мумжмер М. П.
Международный (б. Забалканский), 62, Кумкина Л. С.
Международный (б. Забалканский), 72, Кузнецова Д. Г.
Международный (б. Забалканский), 76, Черногоров Д. Ф.
Международный (б. Забалканский), 80, Антонов В. И.
Международный (б. Забалканский), 118, Никитин Л. В.
Ул. Мира (б. Ружейная), 4-б, Раскосов Н. П., Ошуров И.
Ул Мира (б. Ружейная), 18, Комаров И. А.
Пр. М. Архангела, 19, Матвеев М. К.
Мойка, 15, Клет Э. Г.
Мойка, 27, Богданов Т. Т.
Московская, 13, Т. П. О., Окт ж. д.
Московская, 19, Мешкин Н. И.
Мурзинка, 2, Собельников М. М., Сомов А. П.
Мытнинская, 4, Корольков А. К.
Мытнинская, 29, Малкин Е. И.
Надеждинская, 1, Иванов П А.
Надеждинская, 21, Морин И. К.
Надеждинская, 44, Буров В. В.
Нарвский, 15, Кооп. «III Интернационала».
Пр. Нахимсона (б. Владимирск.), 3-а, Немцов Е. П.
Некрасова (б. Бассейная), 21, Шувалов И. П., Бородин О. И. и др.
Некрасова (б. Бассейная), 60, Цветков П. Н.
Набережная Нов. дер , 15, Левит М. Х.
Новоладожская, 47, Бекман А. К.
Обводный кан., 47, Хакарайне А. И.
Обводный кан., 53, Тимонин Н. Т.
Обводный кан., 91, Новиков Ф. И.
Пр. Огородникова (б. Рижский), 11, Кооп. «Гознак».
Пр. Огородникова (б. Рижский), 19, Густов Я. А.
Озерной пер., 5, Крюков Ф. П.
Озерной пер., 9, Штыпкин, Новоселов и др.
Певческий пер., 10, Шадрин Д. К.
Перекупной пер., 7, Громов Д. С.
Песочная, 7, Гришин К. М.
Ул. дек. Пестеля (б. Пантелеймоновская), 25, Т-во «Хлебопечение».
Ул. раб. П. Алексеева (б. Спасский пер.), 6, Березин А. З.
Ул. раб. П. Алексеева (б. Спасский пер.), 7, Прав. Кооп Печатников.
Поварской пер., 15, Капралов С. К., Прохоров В. П.
Политехническая, 2, Якунчиков А. М.
Полозова, 13, Матвеев В. М.
Полтавская, 4, Афонин Н. С.
Пороховская, 8, Золотарев В. П , Чуркин Д. А. и др.
Б. Посадская, 5, Морозов А. И.
М. Посадская, 15, Кутков Ф. В.
Б. Посадская, 18, Моффе С. И., Гамецкий Г. И.
Ул. «Правды» (б. Кабинетская), 7, Павлов И. Л.
Пр. бер. Невы, 108, Беляков В. М.
Предтеченская, 11, Шконуров Н. М.
Предтеченская, 27, Морозов А. М., Кучин В. Ф.
Предтеченская, 41, Желобанов И. А.
Пр. Прол. Победы (б. Большой, В. О.), 4, Люлин А. П.
Псковская, 22, Миронов И. Е.
Б. Пушкарская, 3, Крылов И. С
Пушкинская, 10, Тихомиров П. А.
Пушкинская, 12, Эдельштейн Н. Д.
Пушкинская, 12, Смелов П. Г.
Пушкинская, 20, Т. П. Окт. ж. д.
Раз'езжая, 37, Макаровы А. А. и А. К.
Раз'езжая, 46, Кабанов А. М.
Розенштейна (б. Лейхтенбергская), 4, Драпов А. Н.
Ул дек. Рылеева (б. Спасская), 21, Нивин П. Д.
Саперный пер., 2, Рейнефельд Г. Г.
С'ездовская, 29, Селюков Д. В.
Сердобольская, 57, Ключнин А. С.
Сердобольская, 65, Смирнов С. П.
Симбирская, 17, Алешков Н. Л.
Смоленский пер., 47, Сун С. С.
Пр. с. Смоленского, 71, Ершов Н. П.
Смольный пр., 7, Жигулева И. И.
9 Советская (б. 9 Рождественск.), 20, Колпанчук К. И.
10 Советская (б. 10 Рождеств.), 17, Степанов И. И.
Советский (б. Суворовский), 15, т. 135-71, Т-во «Хлебопечение».
Советский (б. Суворовский), 34, Барашков И. Ф.
Советский (б. Суворовский), 40-а, Тарасов А. Я.
Средне-Гаванский, 7, Абросимов В.
Средний, Б. Охта, Корешкин И. В.
Средний, В. О., 18, Вильц А. А.
Средний, В. О., 59, Кузнецов Ф. И.
Ул. Стачек (б. Петергофское ш.), 30, Кооп. «Красный Путиловец».
Столярный, 9, Плиткин И. М , Чистов Н. И., Баруздин И. Я.
Столярный, 16, Лобанов, С. В.
Стремянная, 7, Иванов В. С.
Сытнинская, 18, Васильев Г. Н.
Тамбовская, 35, Агафонов В. И., Кондратин В. А.
Тамбовская, 65, Новожилов Н. М.
Таракановский пер., 7-9, Колбасников А. А.
Тверская, 10, Андреев Д. В.

Тепловодский, 24, Мазулевич П. А.
Ул. Толмачева (б. Караванная), 5, т. 140-12, Т-во «Хлебопечение».
Торговая, 3, Егоров И. А.
Ул 3 Июля (б. Садов.), 32, т. 584-30, Логинов П. С.
Ул. 3 Июля (б. Садовая), 33, Т. П. О. Сев.-Зап. ж. д.
Ул. 3 Июля (б. Садовая), 76, Шуров И. А.
Троицкая, 3, Ажар В. К.
Пл. Труда (б. Благовещенская), 27, Майорский П. А.
Фонтанка, 9, Кооп. «Охрана».
Фонтанка, 77, Чесноков В. Д.
Херсонская, 10, Собельский И. Д.
Цветочная, 15, Воробьев И. М.
Ул. комп. Чайковского (б. Сергиевская), 5, Клемкуль В. Г.
Чернавская, 47, Абрамов В. Д., Кулаков А. Г., Божок В. В.
Черная р., 2, Осичев С. Г.
Чернышев пер., 12, Попов П. В.
Чернышев пер., 24, Шляхтер А. Б.
Чубаров пер., 11, Шатров И. В.
Шаляпова, 10, Девяткин В. Ф.
Широкая, 16, Казаков И. П.
Шкапина (б. Везенбергская), 9, Станевич А. О.
Шкапина (б. Везенбергская), 19, Кабешкин М. М.
Шкапина (б. Везенбергская), 24, Столяров И. И., Прохоров Г. И.
Шкапина (б. Везенбергская), 39, Рябцовы Ф. Ф. и В. Ф.
Наб. лейт. Шмидта (б. Николаевская), 29, Ступин П. Х.
Ул. Энгельса (б. Выборгское ш.), 5, Якунчиков М. Я.
Пр. Юного Пролетария (б. Ст.-Петергофский), 28, Бодунов К. П.

Пенька и лен.

Продажа издел. льняных ф-к — Гост. дв., Перин. л., 1-а, т. 577-57, «Льноправление».
Петр. Гос. Пеньковый Трест — Пр. 25 Октября, 7, т.т. 163-78 и 176-70.
Лен, пенька и кудель — Пр. 25 Октября, 7/9, т. 583-25, 583-21, 583-41, Льнян. к-ра Госторга.
К-ра «Пенька-Лен» — Пр. 25 Октября, 18, т. 543-11, Эткинд.
Акц. О-во по покупке и продаже льна «Льноторг» — Пр. 25 Октября, 62, т.т. 156-07, 537-17, комм. 41.
Лен-Кудель — Загородный, 33, Северн. С.-Х. Коопер. Т-во.
Джуто-ткацкая ф-ка «Работница» — Пр. К. Маркса (б. Б. Сампсониевский), 30, т.т. 156-51, 581-90, «Петропенькотреста».
Прессовка льна — Киевская, 1, Труд. Артель.

АЛЕКСАНДР КРОШКИН.
Международный пр. (б. Забалканский), д. 2.
Телефон 583-55.
ПЕНЬКА и ЛЕН.

Представ. Орловск. Пенько-Треста — Комиссаровская (б. Гороховая). 40, т. 584-07.
Шпагатная ф-ка «Нева» — Ул. Ленина (б. Пр. П. Великого), 4, т.т. 156-52, 589-07, «Петропенькотреста».
Петр. Гос. ф-ка «Канат» (б. Гот) — Петровский П. О., 6, т. 554-54.
Экспорт льна — 9 Советская (б. 9 Рождественская), 39, т. 184-49, «Льноцентр».

Перевозка и разгрузка (см. также «Разгрузочн. к-ры и трансп.»).

Перевоз через Неву к Ириновской ж. д., Малышна А. С.

Переписка и переводы.

Пр. Володарского (б. Литейн.), 55, т. 593-76, курсы Менделеева И. П.
Ул. Герцена (б. Морск.), 23, т. 534-36, курсы Рель В. А.
Пр. 25 Окт., 97, курсы Громовой Е. А.
Дровяной пер., 14, курсы Гаген О. Р.
Пр. К. Либкнехта (б. Больш., П. С.), 40, курсы Громовой Е. А.
Ул. Пролеткульта (б. Екатеринин.), 3, курсы Абрамсон Л. И.
Раз'езжая, 4, курсы Дремо А. Н.

КАЗАНСКАЯ АРТЕЛЬ ОТВЕТСТВЕННОГО ТРУДА.
Пр. 25 Октября, 55. Телеф.: 164-17, 140-50.
Отправление всяк рода материально-ответственных должностей. Экспедиц.-трансп. работы. Авто-гужевые перевозки. Охрана. Погрузочно-разгруз. работы. Очистка товаров от пошлин, выкуп грузов, хранение, страховка.

Переплет и брошюровка.

Перепл. маст. — Ул. Воинова (б. Шпалерная), 47, Кооп. «Труд и Знание».
Перепл. — Пр. Володарского (б. Литейный), 28, Цифринович З. А.
Перепл. — Ул. Герцена (б. Морская), 46, Блох М. С.
Перепл.-картон. «Бумагодел» — Пр. 25 Октября, 95, т. 132-69, Цубин И. Я., Ольхин А. М.
Перепл. — Дмитровский пер. 18, Кузнецов К. В.
Перепл. — Думская, 5, Т-во «Унион».
Перепл. — Казанская, 5, Рафалькес М. М.
Перепл. — Казачий пер., 11, Грибов П. М.
Перепл. — Казначейская, 4, Архангельский П. И.
Брошюр.-переплетная маст. — Лештуков пер, 4, Торг. Палата.
Перепл. — Лиговская, 87, Ступников Н. А.
Перепл. — Б. Московская, 7, Беркович Р. И.
Перепл. — Пр. Нахимсона (б. Владимирский), 7, Ханса П. А.
Перепл. — Озерной пер., 12, Коган Х. И.
Перепл. — Б. Пушкарская, 14, т. 541-35, ф-ка «Светоч».
Перепл. — 7 Советская (б. 7 Рождественская), 7, Рахминевич А. О.
Перепл. маст. — Солдатский пер., 4, Зарубин, Леонтьев, Иванов.
Перепл. — Стремянная, 2, т. 578-28, Торг.-Пром. Т-во «Бумага».
Перепл. «Энергия» — Толмазов пер., 1, Горелов И. С.
Перепл. — Чернышев пер., 12, Стекольников Б. С.
Перепл. — Ямская, 5, Панкова А. Ю.

Песок.

Добыча речного песку — Ул. Декабристов (б. Офицерская), 57, Галашев В. П.
Кладовая для хранен. песку — Ул. дек. Рылеева (б. Спасская), 26, Серебряков И. Г.

Печи.

Переносн. кафельн. и изразц. голландские печ. — Ул. Восстания (б. Знаменская), 11, т. 132-40, Николаев А. И.
Кафельн. печи — Пр. 25 Окт., 6, т. 161-50, к-ра «Двигатель».
Продажа печ. «НЭП» — Пр. 25 Октября, 74, маг. «Электрик».
Продажа печ. «НЭП» — Пр. К. Либкнехта (б. Большой П. С.), 38.
Продажа печ. «НЭП» — Комиссаровская (б. Горох.), 19, «Энергия».
Изготовл. электрич. печ. — Лопухинская, 8, т.т. 139-87, 171-85, зав. «Электрик». »
Продажа печ. «НЭП» — Ул. Некрасова (б. Бассейная), 38, т. 142-10, Русинов.
Печн. строит. — Пушкинская, 19. Ершов М. А.
Маст. печ. «НЭП» — Ул. 3 Июля (б. Садовая), 119, Беспрозванный П. Я.

Пивные и пивоварение.

Пр. с. Александровского, 39, Пищевой Трест.
Пр. с. Александровского, 103, «Пепо».
Амбарная, 4, «Пепо».
Апраксин пер., 7, т. 557-61, «Пепо».
Балтийская, 38, «Пепо».
Ул. пис. Белинского (б. Симеоновская), 1, т. 161-66, «Пепо».
Ул. пис. Белинского (б. Симеоновская), 21, Пищевой Трест.
Б.-Охтенский, 68, «Пепо».
Боровая, 21, «Пепо».
Бронницкая, 27, «Пищетрест».
Пр. Володарского (б. Литейный), 5, т. 561-33, «Пищетрест».
Пр. Володарского (б. Литейный), 12, «Пепо».
Пр. с. Володарского (б. Шлиссельбургский), 27, «Пищетрест».
Пр. с. Володарского (б. Шлиссельбургский), 58, «Пепо».
Пр. Володарского (б. Литейный), 38, т. 161-34, «Пепо».
Пр. Володарского (б. Литейный), 60, «Пепо».
Ул. Восстания (б. Знаменская), 2, «Пепо».
Ул. Восстания (б. Знаменская), 43, «Пепо».
Гаванская, 2-а, т. 141-52, «Пепо».
Гаванская, 33, т. 159-96, «Пепо».
Гаванская, 44, «Пищетрест».
Гагаринская, 19, «Пепо».
Ул. Герцена (б. Морская), 12, «Пищетрест».
Геслеровский, 99, «Пепо».
Глазовая, 11, «Пищетрест».
Ул. Глинки, 37, «Пепо».
Горсткина, 5, «Пепо».
Гражданская (б. Мещанская), 1, «Пищетрест».
Гражданская (б. Мещанская), 4, «Пепо».
Б. Гребецкая, 4, «Пепо».
Греческий, 25, «Пепо».
Кан. пис. Грибоедова (б. Екатеринин.), 18, «Пепо».
Пр. 25 Октября, 7, «Пепо».
Пр. 25 Октября, 11, т. 528-55, Гос. Пивов. зав.
Пр. 25 Октября, 18, т. 182-34, Киселева П. Я.
Пр. 25 Октября, 23, «Пищетрест».
Пр. 25 Октября, 27, т. 585-13, Иванова Е. П.
Пр. 25 Октября, 42, т. 161-42, Арсшев Н. А.
Пр. 25 Октября, 50, «Пепо».
Пр. 25 Октября, 53, т. 565-58, «Пищетрест» С. З. О.
Пр. 25 Октября, 54, «Пепо».
Пр. 25 Окт., 54, т. 189-37, «Моссельпром».
Пр. 25 Октября, 64, т. 562-85, «Пепо».
Пр. 25 Октября, 66, «Пепо».
Пр. 25 Октября, 71, т. 144-18, «Пепо».
Пр. 25 Октября, 77, т. 166-34, «Пепо».
Пр 25 Октября, 84, «Пищетрест».
Пр. 25 Октября, 116, «Пепо», т. 566-08.
Пр. 25 Октября, 120, Бояринцев С. И., т. 188-11.
Пр. 25 Октября, 122, Арт. Инвалидов, т. 563-08.
Пр. 25 Октября, 125, «Пепо», т. 575-28.

ПАПИРОСЫ
Пр. 25 Октября, 108, В. Ю. ОРЛОВ Гостиный ...

Пр. 25 Октября, 125, «Пепо».
Пр. 25 Октября, 132, «Пищетрест».
Дегтярная, 31, «Пепо».
Ул. Декабристов (б. Офицерская), 7, «Пепо».
Ул. Декабристов (б. Офицерская), 50, «Пепо».
Ул. Декабристов (б. Офицерская), 54, «Пепо».
Демидов пер., 11, «Пепо».
1 ул. Дер. Бедноты (б. Б. Дворянская), 30, «Пепо».
Ул. Достоевского, 3, Пищевой Трест С. З. О.
Ул. Егорова (б. Тарасов пер.), 12, «Пепо».
Екатерингофский, 1, т. 570-26, «Пепо».
Екатерингофский, 16, «Пепо».
Ул. Желябова (б. Б. Конюшенная), 25, «Пепо».
Ул. Жуковского, 29, «Пепо», т. 565-52.
Загородный, 2, «Пепо».
Загородный, 11, Щербаков И. С., т. 134-51.
Загородный, 11, Скл. 1-го Гос. Зав бр. Левенбрей в Витебске.
Загородный, 20, т. 565-89, «Пепо».
Загородн., 27, т. 529-66, Шнитке В. С.
Загородный, 47, т. 169-11, Т. П. О. Сев.-Зап. ж. д.
Загородный, 64, «Пепо».
Заставская, 9, «Пепо».
Заставская, 11, «Пищетрест».
Б. Зеленина, 2, т. 563-28, «Пепо».
Б. Зеленина, 14, «Пепо».
Казанская, 9, т. 548-65.

ПИВНАЯ и БУФЕТ

Казанская, 9.

Тел. 548-65.

Завед. Григорий Прокофьевич

БЕКРЕНЕВ.

Казанская, 36, «Пищетрест», т. 182-81.
Казанская, 52, т. 130-84, «Пепо».
Б. Казачий пер., 11, «Губсовнархоз», т. 570-89.
Калашниковская наб., 28, «Пищетрест».
Пр. К. Либкнехта, 1, «Пепо».
Пр. К. Либкнехта (б. Большой П. С.), 25, Матвеев С. В., т. 584-79.
Пр. К. Либкнехта (б. Большой П. С.), 25, «Пепо».
Пр. К. Либкнехта (б. Большой П. С.), 29-а, т. 147-90, Гос. Зав. бр. Левенбрей.
Пр. К. Либкнехта (б. Большой П. С.), 35 «Пищетрест», т. 160-52.
Пр. К. Либкнехта (б. Большой, П. С.), 52, «Пищетрест».
Пр. К. Либкнехта (б. Большой, П. С.), 76, «Пепо».
Пр. К. Либкнехта (б. Большой, П. С.), 94, т. 578-23, «Пепо».
Пр. К. Маркса (б. Б. Сампсониевский), 33, Пепо», т. 563-83.
Пр. К. Маркса (б. Б. Сампсониевский), 47, «Пепо».
Пр. К. Маркса (б. Б. Сампсониевский), 59, «Пищетрест».
Кирочная, 32, «Пепо».
Кирпичный пер., 2, «Пищетрест».
Коломяжское ш., Нов. дер., 81 «Пепо».
Комиссаровская (б. Гороховая), 11, т. 128-37, «Пепо».
Комиссаровская (б. Гороховая), 17, «Пепо».
Комиссаровская (б. Гороховая), 22, «Пищетрест».
Комиссаровская (б. Гороховая), 27, «Пепо».
Комиссаровская (б. Гороховая), 32, «Пепо».
Комиссаровская (б. Гороховая), 40, т. 565-67, «Пепо».
Комиссаровская (б. Гороховая), 41, т. 532-80, «Пепо».
Комиссаровская (б. Гороховая), 52, т. 563-79, «Пепо».
Комиссаровская (б. Гороховая), 79, т. 159-69, «Пепо».
Кондратьевский (б. Безбородк.), 3, «Пепо».
Конная, 11, «Пищетрест».
Конная, 20. «Пепо», т. 580-86.
Пл. Коммуны (б. Никольская), 2, «Пепо».
Ул. Коммуны (б. Колтушское шос.), 40, Кооп. Охт. Порох. зав.
Красная (б. Галерная), 26, т. 559-91, «Пепо».
Ул. Кр. Зорь (б. Каменоостровский), 9, т. 576-13, «Пепо».
Ул Кр. Зорь (б. Каменоостровский), 12, «Пищетрест».
Ул Кр. Зорь (б. Каменоостровский), 16, т. 161-29, Скл. 1-го Гос. Зав. бр. Левенбрей.
Ул Кр. Зорь (б. Каменоостровский), 54, «Пепо».
Пр. Кр. Командиров (б. Измайловский), 1, «Пепо».
Пр. Кр. Командиров (б. Измайловский), 3, «Пепо».
Пр. Кр. Команд. (б. Измайлов.), 16, т. 565-86, «Пепо».
Пр. Кр. Командиров (б. Измайловский), 16, т. 551-43, «Моссельпром».
Пр. Кр. Командиров (б. Измайловский), 21, «Пепо».
Кронверкский, 47, «Пищетрест», т. 563-77.
Кронверкский, 51, «Пепо», т. 585-26.
Кронверкский, 55, «Пепо», т. 533-78
Кронверкский, 71, «Пепо».
Кузнечный пер., 12, т. 578-58, «Пепо».
Кузнечный пер., 15, «Пепо».
Кузнечный пер., 22, Шафранов Л. А.
Курляндская, 11, «Пепо», т. 530-63.
Курская, 7, «Пепо».
Ул. Ласаля (б. Михайловская), 2, т. 578-17, «Пепо».
Лахтинская, 1, «Пепо».
Лермонтовский, 42, «Пепо».
Лештуков пер., 1, «Пепо».
Лиговская, 35, «Пепо».
Лиговская, 38, Кооп. Союза Нарпит., т. 176-62.
Лиговская, 51, «Пепо», т. 580-82.
Лиговская, 63, Феоктистова Т. Я.
Лиговская, 81, «Пищетрест», т. 538-53.
Лиговская, 84, «Пепо», т. 158-19.
Лиговская, 105, «Пепо», т. 548-66.
Лиговская, 135, «Пепо».
Лиговская, 157, т. 529-04, «Пепо».
Лиговская, 164, «Пищетрест», т. 567-78.
Лиговская, 171, «Пищетрест».
Лиговская, 178, т. 160-61, «Пепо».
Лиговская, 255, «Пепо».
Лиговская, 277-б, «Пищетрест», т. 528-35.
5 лин. В. О., 46, «Моссельпром».
5 лин В. О., 64, «Пепо», т. 543-89.
6 лин. В. О., 1, «Пепо», т. 141-58.
6 лин. В. О., 19, Цетлин Г. Д., т. 588-60.
6 лин. В. О., 19-а, «Пищетрест».
6 лин. В. О., 29, Т. П. О. Водников.
7 лин. В. О., 30, «Пепо», т. 571-52.
9 лин. В. О., 18, «Пепо».
9 лин. В. О., 64, «Пепо», т. 575-87.
12 лин. В. О, 29, «Моссельпром», т. 540-16.
17 лин. В. О., 70, «Пепо».
19 лин. В. О., 14, «Пепо».
Ломанский пер., 5, «Пепо».
Пр. Майорова (б. Вознесенский), 17, Т. П. О. Водников.
Пр. Майорова (б. Вознесенский), 27, «Пепо».
Пр. Майорова (б. Вознесенский), 35, «Моссельпром».
Пр. Майорова (б. Вознесенский), 47, «Пепо».
Пр. Майорова (б. Вознесенский), 51, «Пепо».
Пр. Майорова (б. Вознесенский), 57, «Пищетрест», т. 565-17.
Пр. Маклина (б. Английский), 41, т. 575-56, «Пепо».
Малый В. О., 13, «Пепо».
Малый В. О., 25, т. 575-87, «Пепо».
Малый П. С., 58, «Пепо».

БУФЕТ и ПИВНАЯ

„ВЕНА“.

Улица Марата, д. 4.

(б. Николаевская)

Телефон № 139-02.

Малый П. С., 82, «Пепо», т. 554-24.
Ул. Марата (б. Николаевская), 4, т. 139-02, «Вена».
Ул. Марата (б. Николаевская), 25, «Пепо», т. 578-58.
Ул. Марата (б. Николаевская), 55, «Пищетрест».
Ул. Марата (б. Николаевская), 84, т. 559-26, «Пепо».
Мариинская М. Охта. 1, «Пепо».
Международный (б. Забалканский), 4, «Пищетрест».
Международный (б. Забалканский), 15, «Пепо», т 155-08.
Международный (б. Забалканский), 35, т. 148-13, «Пепо».
Международный (б. Забалканский), 39, «Пищетрест».
Международный (б. Забалканский), 47, т. 569-76, «Пепо».
Международный (б. Забалканский), 49, «Пепо».
Международный (б. Забалканский), 58, т. 565-85, «Пепо».
Международный (б. Забалканский), 70, «Моссельпром».
Международный (б. Забалканский), 74-а, «Пепо».
Международный (б. Забалканский), 118, т. 186-58.
Международный (б. Забалканский), 126, т. 568-84, «Пепо».
Ул. Мира (б. Ружейная), 2, «Пищетрест».
Ул. Мира (б. Ружейная), 5, т. 575-74, «Пепо».
Пр. с. М. Архангела, 15, «Пепо».
Пивоваренный завод «Вена»—Пр. с. М. Архангела, 23, т.т. 575-26, 562-09.
Ул. Моисеенко (б. Б. Болотная), 7, «Пищетрест».
Мойка 8, «Пищетрест».

Московское ш , 15, «Пепо», т. 179-76.
Московско-Нарвск. заст., 16, «Пепо».
2 Муринский, 56, «Пепо».
Мясная, 16, «Пепо».
Нарвский, 21, «Пищетрест».
Нарвский, 25, «Пепо».
Пр. Нахимсона (б. Владимирский), 1, «Пепо».
Ул. Некрасова (б. Бассейная), 13, «Пищетрест».
Ул. Некрасова (б. Бассейная), 33, «Моссельпром».
Ул. Некрасова (б. Бассейная), 37, «Пепо».
Н.-Деревенская наб., 81, «Пепо».
Новосивковская, 27, т. 588-86, «Пепо».
Обводный кан., 86, «Пепо».
Обводный кан , 97, «Пищетрест».
Обводный кан., 122, «Пепо».
Обводный кан., 126, «Пищетрест».
Обводный кан., 126, т. 548-85, «Пепо».
Обводный кан., 128, «Пищетрест».
Обводный кан., 171, т. 586-98.
Пр. Огородникова (б. Рижский), 10, «Пищетрест».
Пр. Огородникова (б. Рижский), 20, т. 565-90, «Пепо».
Пр. Огородникова (б. Рижский), 35, т. 583-33.
Пр. Огородникова (б. Рижский), 48, «Пищетрест».
Пл. пис. Островского (б. Александринская), 5, «Пищетрест».
Перекупной пер., 20, «Пепо».
Ул. Перовской (б. М. Конюшенная), 14, «Пепо».
Ул. дек. Пестеля (б. Пантелеймоновская), 12, «Пищетрест».
Ул. дек. Пестеля (б. Пантелеймоновская), 19, т. 583-97, «Пепо».
Ул. дек. Пестеля (б. Пантелеймоновская), 25, т. 547-75.
Ул. раб. П. Алексеева (б. Спасский пер.), 6, т. 156-85, «Пепо».
Ул. раб. П. Алексеева (б. Спасский пер.), 9, «Пищетрест».
Петровский, 9, «Пепо», т. 555-75.

П. Е. П. О.

ПИВО. ПОРТЕР.

ПИВОВАРЕННЫЕ ЗАВОДЫ:

КРАСНАЯ БАВАРИЯ—

Петровский остров, 9.

Тел.: 555-75—кабинет директора
153-26—прием заказов
141-49—торговый отдел
585-11—общего пользов.

СТЕНЬКА РАЗИН

(бывш. КАЛИНКИН)—

Ул. Стеньки Разина, 9 (б. Эстляндск.).

Тел.: 132-74—кабинет директора
131-61—общего пользов.
584 46—прием заказов.

Петроградская Кр. остр., 16, т. 588-04.
Пл. пис. Плеханова (б. Казанская), 54, «Пепо», т. 155-06.
Подольская, 21, «Пепо».
Политехническая, 4, «Пищетрест».
Полтавская, 6, т. 551-10, «Пепо».
Пивоваренный зав. «Новая Бавария»—Полюстровская наб., 7, т. 563-72.
Пороховская, Б. Охта, 6, т. 578-83, «Пепо».
Пороховская, 28, «Пепо», т. 573-23
Пороховская, Б. Охта, 95, «Пищетрест».
Предтеченская, 5, «Пепо», т. 583-93.
Предтеченская, 18, «Пепо».
Прогонный пер , 5, «Пищетрест».
Пр. Пролет. Победы (б. Больш. В. О.), 66, «Пепо», т. 584-58.
Ул. Пролеткульта (б. Екатерининская), 6, «Пепо».
Бульв. Профсоюзов (б. Конногвардейский), 11, «Пепо».
Пушкинская, 2, «Пепо».
Пушкинская, 20, Т. П. О. Окт. ж. д.
Раз'езжая, 20, «Пепо».
Раз'езжая, 48, т. 548-66, «Пепо».
Ул. Ракова (б. Итальянская), 21, т. 171-62, «Пепо».
Расстанная, 18, «Пепо», т. 582-97.
Ул. Р. Люксембург (б. Введенская), 1, «Пищетрест».
Ул. Розенштейна (б. Лейхтенбергская), 1, «Пищетрест».
Пр. Рошаля (б. Адмиралтейский), 2, «Пепо».
Саблинская, 19, «Пепо».
С'ездовская (б. Кадетская лин.), 27, т. 567-82, «Пепо».
С'ездовская (б. Кадетская лин.), 31, «Пищетрест».
Сенная пл., 7, т. 144-57.
Симбирская, 43, «Пищетрест».
Пр. с. Смоленского, 14, «Пепо».
Пр. с. Смоленского, 33, «Пепо».
Смольный пр., 6, «Пепо».
1 Советская (б. 1 Рождественская), 3, «Пищетрест».
1 Советская (б. 1 Рождественская), 8, т. 548-67, «Пепо».
8 Советская (б. 8 Рождественск.), 14, «Пепо».
8 Советская (б. 8 Рождественск.), 28, «Пищетрест», т. 151-42.
8 Советская (б. 8 Рождественск.), 31, «Пепо», т. 550-70.
Советский (б. Суворовский), 1, «Пепо».
Советский (б. Суворовский), 5, «Пищетрест».
Советский (б. Суворовский), 13, т. 176-37, «Пепо».
Советский (б. Суворовский), 26, «Пепо», т. 587-14.
Советский (б. Суворовский), 27, «Пепо».
Советский (б. Суворовский), 34, «Пепо».
Советский, (б. Суворовский), 69, «Пепо».
Средний, В. О., 35, т. 141-53, «Пепо».
Средний, В. О , 45, «Пепо».
Средний, В. О., 54, «Пепо».
Ул. Стачек (б. Петергофское ш.), 4, «Пепо».
Ул. Стачек (б. Петергофское ш), 48, «Пищетрест».
Ул. Стачек (б. Петергофское ш.), 64, «Пищетрест», т. 549-64.
Ул. Стачек (б. Петергофск. шос.), 64, т. 565-91, «Пепо».
Ул. Стачек (б. Петергофское ш.), 85-а, «Пепо».
Пивовар. зав. «Стенька Разин» — ул. Стеньки Разина (б. Эстляндская), 9, «Пепо», т. 131-61.
Сытнинская пл., 3, «Пепо».
Сытнинская, 8, т. 559-07, «Пепо».
Тамбовская, 7, «Пепо», т. 581-00.
Тамбовская, 65, «Пепо».
Тимофеевская, 20, т. 582-59, «Пепо».
Толмазов пер., 2, т. 559-27, «Пепо».
Толмачева (б. Караванная), 14, т. 557-43, «Вена».
Толмачева (б. Караванная), 28, «Моссельпром».

ПИВНАЯ

„ВЕНА"

б. КАВКАЗ.

Улица Толмачева, 14.

(б. Караванная)

Тел. 557-43.

Завед. А. Е. ПУРХОВ.

Торговая, 30, «Пепо».
Ул. 3 Июля (б. Садовая), 9, «Пепо», т. 171-62.
Ул. 3 Июля (б. Садовая), 14, «Пепо».
Ул. 3 Июля (б. Садовая), 33, т. 546-63, «Пищетрест».
Ул. 3 Июля (б. Садовая), 55, т. 566-88, «Пепо».
Ул. 3 Июля (б. Садовая), 57, «Пепо».
Ул. 3 Июля (б. Садовая), 66, т. 535-66, зав. Левенбрей.
Ул. 3 Июля (б. Садовая), 70, «Пепо».
Ул. 3 Июля (б. Садовая), 91, т. 576-17, «Пепо».
Ул. 3 Июля (б. Садовая), 99, «Пепо».
Ул. 3 Июля (б. Садовая), 100, «Пепо».
Ул. 3 Июля (б. Садовая), 105, «Пепо», т. 575-56.
Троицкая, 5, т. 140-50.
Троицкая, 28, «Пепо».
Пл. Труда (б. Благовещенская), 5, «Пищетрест».
Ул. Тюмина (б. Воздвиженская), 7, «Пепо».
Финский пер., 9, т. 543-83, «Пепо».
Финляндский, 11, т. 187-34, «Пепо».
Фонтанка, 29, «Пепо».
Фонтанка, 66, «Пепо».
Фонтанка, 77, т. 179-64, «Пепо».
Фонтанка, 91, т. 575-42, «Пепо».
Фонтанка, 109, т. 583-06, «Пищетрест».
Фонтанка, 110, «Пепо».
Фонтанка, 121, «Пепо».
Фонтанка, 125, «Пепо».
Фонтанка, 127, «Пищетрест».
Ул. комп. Чайковского (б. Сергиевская), 19, т. 561-33.
Чернореченская, 2, «Пепо».
Чернореченская наб., 51, «Пепо».
Чернышев пер., 12, т. 582-58, «Пепо».
Пр. пис. Чернышевского (б. Воскресенский), 7, «Пепо».
Чубаров пер., 6, «Пепо».
Наб. лейт. Шмидта (б. Николаевская), 9, «Пепо».
Ул. Шкапина (б. Везенбергская), 3, «Пепо».
Пр. Юного Пролетария (б. Ст.-Петергофский), 1, «Пепо».
Пр. Юного Пролетария (б. Ст.-Петергофский), 3, «Пепо», т. 580-09.
Пр. Юного Пролетария (б. Ст.-Петергофский), 15, т. 147-71.
Пр. Юного Пролетария (б. Ст.-Петергофский), 18, «Пищетрест».
Пр. Юного Пролетария (б. Ст.-Петергофский), 25, «Пепо».
Пр. Юного Пролетария (б. Ст.-Петергофский), 45, т. 565-88, «Пепо».
Ул. Энгельса (б. Выборгское ш.), 9, «Пепо».

Организациям и торговцам льготные условия

АМЕРИКАНСКИЙ МАГАЗИН
писчебумажных принадлежностей.
БУМАГА, КАНЦЕЛЯРСКИЕ КНИГИ.
Вечные перья и чернила Ватермана
И. ШУЛЬЦ.
Гостиный двор, Банковская линия, № 24.

Ул. Энгельса (б. Выборгское ш.), 12, «Пищетрест».

Ул. Энгельса (б. Выборгское ш.), 78, «Пепо».

Пилы.

Пилорубная маст. — Лиговская, 193 и 211, Кириллов П. К.

Пиротехника.

Пиротехническая маст. — Полюстровский, 10, Леттер Ф. Я.

Писчебумажные товары (см. также «Канц. принадлежн. и бумага»).

Писчебум. ф-ка «Коммунар» — ст. Антропшино, М.-В.-Р. ж. д.
Писчебум. маг. — Гост. дв., Банковская л., 7, Лавров К. А.
Писчеб. маг. — Гост. дв., Банковская л., 9, т. 542-90, Жив И. Г.
Писчебум. маг. — Гост. дв., Банковская л., 24, Шульц И. Л.
Писчебум. ф-ка «Возрождение» — Волковская, 20-22, т. 548-53, «Петробумтреста».
Писчеб. маг. — Пр. Володарского (б. Литейный), 29, т. 152-15, «Канцбум».
Маг. писчебум. принадлежн. — пр. Володарского (б. Литейный), 51, Левитов-Левит Б. З.
Писчебум. маг. — Пр. Володарского (б. Литейный), 53-б, Изд-во «Новая Москва».
Писчебум. маг. — Пр. 25 Окт., 4, т. 544-76, Воен. типогр. Штаба РККА.
Писчебум. маг. — пр. 25 Октября, 15, Крутых З. И.
Писчебум. маг. — пр. 25 Октября, 26, Лавров К. А.
Писчебум. маг. — пр. 25 Октября, 32, Колбановский Б. В.
Писчебум. маг. — Пр. 25 Окт., 57, т. 566-61, Кан Ф и К°.
Писчебум. маг. — Пр. 25 Окт., 64, т. 528-67. «Петробумтрест».
Писчебум. маг. — пр. 25 Октября, 64, Гец Л. З.
Писчебум. маг. — пр. 25 Октября, 71, т. 562-55, Ханеев П. А.
Писчебум. маг. — пр. 25 Октября, 77, Ойзерман Г. С.
Писчебум. маг. — пр. 25 Октября, 87, Антокольский С. И.
Писчебум. маг. — пр. 25 Октября, 95, Цубин И. Я. и К-о.
Писчебум. маг.—пр. 25 Октября, 102, «Пепо».
Писчебум. и табачн. маг. — пр. 25 Октября, 114, Бонин Н. И. и Добролюбов П. Н.
Писчебум. маг. — Загородный, 21, Серов И. П.
Писчебум. маг. — пр. К. Либкнехта (б. Большой П. С.), 26, т. 566-21, Цыганов Н. Д.
Писчебум. маг. — пр. К. Либкнехта (б. Большой П. С.), 27, Цыганов Н. Д., Безрукова М. М.
Писчебум. маг. — пр. К. Либкнехта (б. Большой П. С.), 31, Гасснер Л. И.
Писчебум. книжно-табачн. торг. — пр. К. Либкнехта (б. Большой П. С.), 33, Скачков Г. К.
Писчебум. маг. — Комиссаровская (б. Гороховая), 36, Голиков Н. С., Кантнер Е. Н.
Писчебум. дело — Комиссаровская (б. Гороховая), 47, Колбылавский Б. В.
Писчебум. и канц. прин. — Комиссаровская (б. Гороховая), 51, Левина С. М.
Писчебум. маг. — Комиссаровская (б. Гороховая), 95, Рахишлевич А. О.
Писчебум. ф-ка гор. Красный — «Петробумтреста».
Писчебум. и книжн. маг. — 5 лин. В. О., 2, Крючков В. Е.
Писчебум. маг. — Кузнечный пер., 11, Левин М. М.
Писчебум. маг. — ул. Марата (б. Николаевская), 25, Терентьева К. Л.
Писчебум. и табачн. маг. — Международный (б. Забалканский), 21, Бальбанова О. В.
Писчебум. и табачн. маг. — пр. Нахимсона (б. Владимирский), 2, т. 141-86, Менделев Д. И.
Писчебум. и табачн. торг. — пр. Нахимсона (б. Владимирский), 3, Безмозгин З. Ш.
Писчебум. ф-ка им. тов. Володарского (б. Невская) — Пр. бер. Невы, 98-104, т. 533-83, «Петробумтреста».
Писчебум. маг. — ул. Некрасова (б. Бассейная), 35, Родионов П. С.
Писчебум. маг. — Никольский р., 79-80, Иоэльсон М. М.
Писчебум. маг. — Раз'езжая, 2, Новосад А. И.
Писчебум. маг. — Раз'езжая, 39, Мохов Ф. С.
Государств. писчебум. ф-ка «Непо» — м. Ропша (Петергофск. у.).
Писчебум. маг. — Сенной р., 66, Гольдина Э. Б.
Писчебум., табачн. торг. — Симбирская, 49, Герасимов В. Г.
Писчебум. маг. — Советский (б. Суворовский), 21, Шелкова А. П.
Писчебум. маг. — Средний, 37, Чижов М. В.
Писчебум. маг. — Стремянная, 1, т. 181-50, Цыпкин Г. М.
Писчебум. маг. — Ул. 3 Июля (б. Садовая), 31, т. 558-14, Кооп. печатников.
Писчебум. маг. — ул. 3 Июля (б. Садовая), 55, Цауне А. Г.
Писчебум. ф-ка им. тов. Зиновьева— Уральская, 14, т.т. 557-60, 567-59 и 158-47.

Пишущие машины.

Маг. и ремонт пишущ. машин — Пр. Володарского (б. Литейн.), 59, т. 568-81, Зив Д. Л.

ЗИВ и К°
Пр. Володарского (б. Литейный), 59,
уг. Пр. 25 Октября (б. Невский пр.).
Телеф. 568-81.
Пишущие и счетные машины.
Шапирографы. Ротаторы.
Ленты для пишущих машин.
Переводная бумага.
Все канцелярские принадлежности.
РЕМОНТ пишущих, счетных и копировальных машин.

Маст. ремонта пишущ. машин — Ул. Герцена (б. Морск.), 23, т. 534-36, бр. Рель.

ПЕРВАЯ ПЕТРОГРАДСКАЯ ТРУДОВАЯ АРТЕЛЬ СПЕЦИАЛИСТОВ-МЕХАНИКОВ
ПО РЕМОНТУ: пишущих, счетных и копировальных машин.
Мойка, 42, телефон 182-53
(у Народного моста, (б. Полицейский), второй дом от Пр. 25 Октября).
РЕМОНТ: с полной гарантией пишущих, счетных, копировальных, швейных машин всех систем, арифмометров, контрольных касс и друг. механических приборов.
Годовой ремонт принимается от учреждений на самых льготных условиях.

Маст. по ремонту пишущ. машин — пр. 25 Окт., 60, т. 147-98, Абрамсон Л. А.

ПИШУЩИЕ МАШИНЫ,
АРИФМОМЕТРЫ,
ШАПИРОГРАФЫ,
ЛЕНТЫ и все принадлежности.
ЦЕНТРАЛЬНОЕ ДЕПО
„АБРАМСОН".
Пр. 25 Октября, 60.
Тел. 147-98.

ПИШУЩИЕ, СЧЕТНЫЕ МАШИНЫ, РОТАТОРЫ, АРИФМОМЕТРЫ, КОНТРОЛЬНЫЕ КАССЫ, ШАПИРОГРАФЫ, ЛЕНТЫ и ВСЕ ПРИНАДЛЕЖНОСТИ.
РЕМОНТ:
пишущих, счетных и копировальных машин.
Т-во „ДАННЕНБЕРГ".
Петроград, Пр. 25 Октября, 65.
Телеф. 181-33.

П. А. ХАНЕЕВ.

БОЛЬШОЙ ВЫБОР КАНЦЕЛЯРСКИХ ПРИНАДЛЕЖНОСТЕЙ.

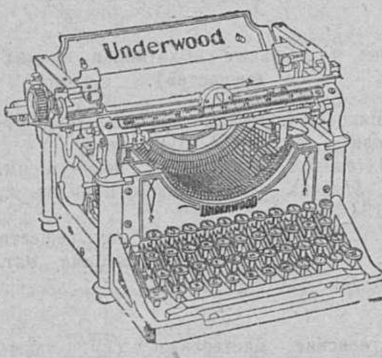

Продажа, покупка и ремонт пишущих, счетных и копировальных машин, касс „НАЦИОНАЛЬ“ и геодезических инструментов.

ПЕТРОГРАД,
Пр. 25 Октября, д. 71.
Телефон 562-55.

МОСКВА,
Неглинный пр., 7, угол Кузнецкого моста. Телефон 76-41.

Маст. по ремонту пишущ. машин — пр. 25 Октября, 65, Т-во «Н. Данненберг», т. 181-33.

Маг. пишущ. машин — Пр. 25 Октября, 71, т. 562-55, Ханеев П. А.

Маст. рем. пишущ. маш. — Комиссаровская (б. Гороховая), 26, Дубашинский Т. Н.

Маст. по ремонту пишущ. машин — Мойка, 42, т. 182-53.

Маг. пишущ. машин — пр. Нахимсона (б. Владимирский), 3, т. 577-79, Бирн К. Ф.

МАГАЗИН и МАСТЕРСКАЯ
ПИШУЩИХ, СЧЕТНЫХ МАШИН И ВЕЛОСИПЕДОВ
КАРЛ БИРН
Существует с 1903 г.
Петроград, Пр. Нахимсона, № 3. Тел. 577-79.
ПОКУПКА. РЕМОНТ. ПРОДАЖА.

ПИШУЩИЕ и ШВЕЙНЫЕ
МАШИНЫ
И. И. Белякова.
Покупка. Продажа.
1-я Красноармейская, д. 1.
(б. 1-я рота)
Телефон № 159-15.

Маст. по ремонту пишущ. машин — ул. Толмачева (б. Караванная), 11, Альбрехт Е. Х.

Платье (см. также «Одежда, меха»).

Н.-Александровский р., 3, Коронков Ф. И.

Александровский р., 5, Румянцев Ф. Г.

Александровский р., 15, Заблоцкая Ф. В.

Александровский р., 17, Жаркова К. А.

Александровский р., 36, Бучин Н. П.

Н.-Александровский р., 37, Корнилов Ф. К.

Александровский р., 44, Уткина М. Г.

Н.-Александровский р., 68, Горшев А. Я.

Н.-Александровский р., 72, Галкин Н. А.

Александровский р., 73, Андреев Ф. С.

Александровский р., 74, Ривкерман Х. Р.

Н.-Александровский р., 80, Прутиков Ф. Н.

Н.-Александровский р., 85, Чекалова А. В.

Н.-Александровский р., 86, Хусанов А.

Н.-Александровский р., 89, Корнилов Н. А.

Н.-Александровский р., 104, Гарифумин А. К.

Александровский р., 105, Кирзнер Г. Х.

Н.-Александровский р., 107, Красовский М. В.

Н.-Александровский р., 111, Смирнов Н. И.

№ 11 ул. Толмачева (б. Караванная), уг. пр. 25 Окт. **№ 11**
УНДЕРВУД,
КОНТИНЕНТАЛЬ
и др. системы.
Ротаторы, шапирографы и арифмометры.
Ленты, переводная бумага : и все принадлежности. :
РЕМОНТ, ПРОДАЖА и ПОКУПКА.
БЮРО
ПИШУЩИХ МАШИН
Е. АЛЬБРЕХТ
№ 11 ул. Толмачева (б. Караванная) уг. пр. 25 Октября **№ 11**

Н.-Александровский р., 112, Абдуллин И. Я.

Н.-Александровский р., 116, Ревкерман С. Л.

Н.-Александровский р., 118, Нечаев Т. И.

Н.-Александровский р., 130, Прутиков Ф. Н.

Н.-Александровский р., 149, Вилирман А. Х.

Н.-Александровский р., 151, Ривкерман С. М.

Н.-Александровский р., 161, Смирнов М. И.

Александровский р., 279, Борушек Ш. А.

Александровский р., 298, Гатулин-Сцнгатулов.

Александровский р., 306, Борушек Ш. А.

Н.-Александровский р., 338, Сайфудинов Н.

Н.-Александровский р., 407, Арбузов П. Д.

Н.-Александровский р., 408, Салов Ф. В.

Александровский р., 412, Лосев Н. И.

Н.-Александровский р., 413, Цветкова К. Н.

Александровский р., 474, 476, 481, 483, Михайлов Т. А.

Н.-Александровский р., 589, Казаков П. Д.

Н.-Александровский р., 702, Курнаков В. А.

Н.-Александровский р., 876, Мезенцев А. М.

Апраксин дв., Алекс. лин., 3, Молозин-Коровин и К-о.

Апраксин дв., 3, Румянцев Ф. Г.

Апраксин дв., 11, «Петроодежда».

Апраксин пер., 13, Муравьев Н. А.

Апраксин дв., Мариинская лин., 15, Рыбин С. Л.

Апраксин дв., Мариинская лин., 16, Чечулина О. М.

Апраксин дв., 40, Смирнов Ф. Г.

Гостиный дв., 14, «Петроодежда».

Гостиный дв., 28, Шаубер-Брейштейн М. А., Богачев И. С.

Гостиный дв., Банковская лин., 8, Аввакумов Ф. И.

Гостиный дв., 58, «Петроодежда».

Гост. дв., 141-143, т. 168-23, «Хлебопродукт».

Пр. 25 Октября, 21, т. 578-41, «Петроодежда».

Пр. 25 Октября, 27, Политаева Т. И.

Пр. 25 Октября, 32, «Петроодежда».

Пр. 25 Октября, 48, Пассаж «Пепо».

Пр. 25 Октября, 50, т. 132-52, «Петрогум».

Пр. 25 Октября, 51, т. 579-56, «Петроодежда».

Пр. 25 Октября, 54, Якобсон З. М.

Пр. 25 Октября, 56, Портнов А. С., Таубер-Брейштейн.

Ул. Желябова (б. Б. Конюшенная), 23/1, т.т. 532-07, 540-25, Ф-ка им. тов. Домбаля — «Петроодежда».

Загородный, 11, Липшиц, А. К.

Комиссаровская (б. Гороховая), 15, т. 575-53, «Петроодежда».

БУМАГА ЦЕНТРОБУМТРЕСТА

Комиссаровская (б. Гороховая), 15, т.т. 554-38, 164-08, ф-ка им. тов. Володарского — «Петроодежда».

Комиссаровская (б. Гороховая), 62, Рыбин С. Л.

Международный (б. Забалканский), 37, Сот Ш.

Международный (б. Забалканск.), 75, т. 540-21, ф-ка «Красный Швейник» — «Петроодежда».

Мучной пер., 5, т. 540-22, ф-ка им. тов. Самойловой — «Петроодежда».

Маст. платья — Надеждинская, 3, Костицина Н. К., Андрюшина Е. И., Князькова З. И.

Толмачева (б. Карав.), 18, т. 156-87, Гренфельд О.

Ул. 3 Июля (б. Садовая), 18, т. 556-19, Грибов Б. К.

Ул. 3 Июля (б. Садовая), 24, Шулькин А. Б.

Ул. 3 Июля (б. Садовая), 26, Мозабовский Я. О.

Троицкая, 18, Краут М. Л.

Плотники.

Плотн. занятия — Болдырев пер., 18, Зубанов Ф. И.

Подковы.

Военно-Подковный зав. — 17 лин. В. О., 52-54, т. 176-86.

Подтяжки и пояса.

(См. также **«Галантерея»**).

Маст. изготовл. подтяжек — Екатерингофский, 16, Домашев З. М.

Маст. подтяжек и поясов — Лахтинская, 30, Розенцвайг И. Ш.

Пожарное дело.

Ф-ка химич. огнетушит. «Богатырь»— Бармалеева, 5, Беленький Г. В.

Гос. Борович. Огнеуп. Селик. Комбинат «Боркомбинат», — ул. Герцена (б. Морская), 14, т. 191-41.

П-во жидкостей для огнетушителей— кан. пис. Грибоедова (б. Екатерининский), 140-142, к-ра «Богатырь-Рекорд».

Петр. Пр-во Об'единения Гос. Рукавноременн. ткацк. ф-к «Техноткань» — Пр. 25 Октября, 20, т. 586-49.

П-во пожарн. инструм. «Пожарное дело» — Лахтинская, 25, т. 541-71, Евгеньев М. П.

Произв. огнетуш. — Полюстр. наб., 5-а, т. 146-50, зав. «Промет» — Тремас.

Гос. ф-ка «Пожаротушитель» — Пудожская, 5, т. 168-19, Беленький Г. В.

Полиграфия (см. также **«Отд. печать и арендов. пром.»**).

Полиграф. товары — Гражданская (б. Мещанская), 13, Трест «Полиграф».

Гос. Словолитня им. Гуттенберга — Гражданская (б. Мещанская), 13, т. 566-33.

Словолитня им. «III Интернационала» — Звенигородская, 20, т. 552-20, Трест «Полиграф».

Полиграф. скл. — пр. Кр. Командиров (б. Измайловский), 18, т. 555-71, Трест «Полиграф».

Маг. «Мосполиграф» — ул. дек. Пестеля (б. Пантелеймоновская), 12.

Центр. Маш.-Рем.-Строит. Зав. Полиграф. пром. — Столярный пер., 12, т. 566-31, Трест «Полиграф».

Полотно (см. также **«Мануфактура»**).

Торг. полотном — Гост. дв., Невская лин., 16, Мелешина Е. А.

Полотняные товары — Гост. дв., Суровская лин., 146, Т-во «Феникс».

Порох (см. также **«Охотничьи принадлежности»**).

Шлиссельб. порох. зав. им. тов. Морозова — ст. Дунай, Ирин. ж. д.

Охтенский зав. взрывч. веществ им. тов. Авдеева — ст. Ржевка, Ирин. ж. д., т. 134-39.

Ульяновский порох. и взрывч. веществ зав. (б. Виннер) — ст. Саблино, Окт. жел. дор.

Портновские мастерские (см. также **«Платье»**).

Пр. с. Александровского, 89, Смирнов А. Ф.

Балтийская, 14, Байков Ф. К.

Ул. пис. Белинского (б. Симеоновская), 1, Рыбаков М. М.

Ул. пис. Белинского (б. Симеоновская), 5, Голованов С. В.

Ул. пис. Белинского (б. Симеоновск.), 5, Середин Н. Е.

Ул. Блохина (б. Церковная), 3, Либуркин Х. А.

Ул. Блохина (б. Церковная), 4, Хейфец Б. А.

Пр. Володарского (б. Литейный), 8, Минес Н. В.

Пр. Володарского (б. Литейный), 16, Зельмегов Б. З.

Пр. Володарского (б. Литейный), 25, Рутенбург Ф. Г.

Пр. Володарского (б. Литейный), 30, Генкин С. Х.

Пр. Володарского (б. Литейный), 55, Николаев П. Н.

Ул. Восстания (б. Знаменская), 39, Ануфриев К. Н., Эрмолис И. И.

Гагаринская, 32, Горбарский М. И.

Ул. Герцена (б. Морская), 4, Яновский Э. А.

Ул. Герцена (б. Морская), 9, Роза А. А.

Ул. Герцена (б. Морская), 14, Нейштадт Д. М.

Гостин. дв., Б. Суровск. л., 141-143, «Хлебопродукт».

Пр. 25 Октября, 18, Тропашко И. Р.

Пр. 25 Октября, 36, Даттель И. Б.

Пр. 25 Октября, 41, Старосельский В. М.

Пр. 25 Октября, 43, Старосельский В. М.

Пр. 25 Октября, 50, Александров Г. А.

Пр. 25 Октября, 57, Мазья П. Е.

Пр. 25 Октября, 66, Александров И. Р., Бобров П. Е.

Пр. 25 Октября, 66, Кубович В. В.

Пр. 25 Октября, 72, Загнейстер И. Г.

Пр. 25 Октября, 84, Глебович И. Ю.

Пр. 25 Октября, 116, Гарберт Г. З.

Пр. 25 Октября, 132, Андреев И. С.

Пр. 25 Октября, 162, Захаров М. М.

Пр. 25 Октября, 162, Бузе М. А.

Ул. Декабристов (б. Офицерская), 5, Паценгель М. М.

Ул. Декабристов (б. Офицерская), 18, Лакс К. Г.

Екатерингофский, 75, Рубин.

Ул. Жуковского, 2, Беренштейн Г. О.

Ул. Жуковского, 8, Мочалов А. Ф., Калязин И. П.

Загородный, 24, Ноах М. Р.

Казанская, 43, Стрельцов М. З.

Пр. К. Либкнехта, 29-а, Петкевич Е. А.

Пр. К. Либкнехта, 41, Школьниксон.

Пр. К. Либкнехта, 45, Абрамсон Х. М.

Кирочная, 7, Семенов Г. Ф.

Кирпичный пер., 3, Лабренц Я. Я.

Комиссаровская (б. Гороховая), 13, Талызин А. А.

Ул. Кр. Зорь (б. Каменноостровский), 18, Клейнер Р. Г.

Ул. Лассаля (б. Михайловская), 1, Даттель И. Б.

Лермонтовский, 20, Хайт В. М.

Лиговский пер., 3, Чибисов Ф. М.

6 лин. В. О., 1, Цирулик И. М.

8 лин. В. О., 27, Басс Х. М.

9 л н. В. О., 64, Бернатос С. А.

11 лин. В. О., 28, Бек А. Д.

17 лин., В. О., 38, Гуревич С. А.

Лодейнопольская, 2, Жуков И. Д.

Пр. Майорова (б. Вознесенский), 21, Сапыченко А. И.

Пр. Майорова (б. Вознесенский), 22, Апрельцов М. З.

Малков пер., 4, Решетников И. Д.

Ул. Марата (б. Николаевская), 8, Клиотц А. А.

Ул. Марата (б. Николаевская), 33, Чернис И. О.

Международный (б. Забалканский), 18, 1 Артшкола.

Международный (б. Забалканский), 30, «Петромедсанкооп».

Международный (б. Забалканский), 37, Сот Ш. Л.

Пр. Нахимсона (б. Владимирский), 11, Шафрановский А. И.

Ул. Некрасова (б. Бассейная), 1, Слонимский Л. А.

Ул. П. Лаврова (б. Фурштадтская), 10, Слонимский И. Н.

М. Посадская, 2, Вассерман А. Ф., Беленький Я. М.

ДАМСКИЕ ВЕРХНИЕ ВЕЩИ.

Проспект 25 Октября (бывший Невский), 94.
Телефон 155-34.

А. Л. ВАЙНЕРМАН.

ПРИЕМ ЗАКАЗОВ НА:
КОСТЮМЫ, ПАЛЬТО, МАНТО, МЕХА и МЕХОВЫЕ ВЕЩИ.
В большом выборе новости сезона.

ЭЛЕГАНТНОЕ
ИСПОЛНЕНИЕ ЗАКАЗОВ ФОРМЕННОГО,
СТАТСКОГО и ДАМСКОГО ПЛАТЬЯ.
Ш. Сот.
Международный пр., № 37/1,
уг. 5 Красноармейской (б. 5 роты).

Ул. Пролеткульта (б. Екатеринин.), 3, Мягков Н. В.
Пушкинская, 4, Ицков З. А.
Пушкинская, 8, Бер Д. Г.
Пушкинская, 11, Львова Н. И.
Пушкинская, 16, Эпштейн Г. М.
Серпуховская, 28, Дранкин Ш. Л.

О. ГРЕНФЕЛЬД.
АТЕЛЬЕ
МУЖСКОГО
ПЛАТЬЯ.
Ул. Толмачева (б. Караванная), 18, кв. 1.
Тел. 156-87.

Пр. с. Смоленского, 29, Кротов И. В.
Советский (б. Суворовский), 6, Эскин А. Х.
4 Советская (б. 4 Рождественск.), 25, Курбашев Д. П.
Средний, 3, Гренс Н. Я.
Стремянная, 1, Юрасов А. Я.
Ул. Толмачева (б. Караванная), 18, Гренфельд О.
Торговая, 28, Руткин К. А.
Ул. 3 Июля (б. Садовая), 60, Чекалов Ф. В.
Ул. 3 Июля (б. Садовая), 68, Кан И. В.
Ул. 3 Июля (б. Садовая), 129, Эстрипнев Р. И.
Троицкая, 18, Краут М. Л.
Троицкая, 24, Портнов М. И.
Университетская наб., 25, Цирулик И. М.
Фонтанка, 32, Рыбаков.
Чернышев пер., 26, Липшиц Л. И.
Широкая, 15, Гринзайд М. С.

Посредничество (см. «Комиссионн. дело»).

Поставка.

Поставка — ул. Марата (б. Николаевская), 66, Гарганов А. С.

Постоялый двор.

Лиговская, 102, Матвеева А. А., Попов А. К.
Ул. Энгельса (б. Выборгское шоссе), 44, Судакова А. З.

Посуда.

Торг. посудой и старым железом — Александровский р., 292, Глик Т. М.
Посуда — Александровский р., 331, Герет Э. Н.
Посуда — Н.-Александровский р., 362, Булатов И. Ю.
Стар. посуда — Н.-Александровский р., 393, Хусайнов Х.
Посудная торг. — Андреевский р., 24, Кононова М. Ф.
Посудная торг. — ул. пис. Белинского (б. Симеоновская), 9, Камчатов В. И.
Посудная торг. — пр. Володарского (б. Литейный), 24, Телепнев.
Торг. посудой, лампами и маслом — ул. Восстания (б. Знаменская), 43, Гурвич Л. Ш.
Посудная торг. — кан. пис. Грибоедова (б. Екатерининский), 76, Гарков Г. О.
Торг. посудой — пр. 25 Октября, 27, Щукин Ф. А.
Метал. посуда — пр. 25 Октября, 32, Трудовая артель.
Посуда и картины — пр. 25 Октября, 48, Пассаж «Пепо».
Худож. посуда — пр. 25 Октября, 66, Гос. Фарф. и Стекл. зав.
Торг. посудой и хоз. принадлежн. — пр. 25 Октября, 69, Михайлов В. М.
Посудный маг. — пр. 25 Октября, 77, Голубков А. В.
Посудный маг. — пр. 25 Октября, 89, Пятаков А. Д.
Посуда и хоз. принадлежн. — пр. 25 Октября, 98, Ваулин Д. С.
Посуда и хоз. принадлежн. — пр. 25 Октября, 116, Михайлов П. Н.
Посудная торг. — Загородный, 27, т. 596-40, «Новтресторг».
Посудн. тор. — Исполкомская (б. Консисторская), 130, Рубин М. О.
Железн. посуда — Пр. К. Либкнехта (б. Большой П. С.), 15, Глазунов Ф. В.

ГРОБЫ: металлические, дубовые, полированные под дуб, обитые парчей, глазетом и крашеные.
ВЕНКИ: металлические в большом выборе, красные венки, футляры.
КОЛЕСНИЦЫ: одиночные, парные, балдахины, фурки с ельником.

УПРАВЛЕНИЕ
ПОХОРОННЫМ ДЕЛОМ
Просп. Нахимсона (б. Владимирский), д. № 9.
Телеф.: №№ 534-59 и 534-48.

БЮРО
во всех частях города
адреса в тексте.

ТРАУР
на ДОМУ.

ВСЕ КЛАДБИЩА НАХОДЯТСЯ В ВЕДЕНИИ УПРАВЛЕНИЯ.
Рытье могил, украшение и уборка могил.
Выдача разрешений для погребения на кладбищах и на вывоз из пределов города.
Выдача справок о погребении на кладбищах.
ВЫСЫЛКА АГЕНТОВ ДЛЯ ПРИЕМА ЗАКАЗОВ ПО ТРЕБОВАНИЮ.

УПРАВЛЕНИЕ ПОМЕЩАЕТСЯ:
Просп. Нахимсона, д. № 9 (особняк за решоткой, б. Владимирское бюро Быстрова).

Посуда и хоз. предм. — пр. К. Либкнехта (б. Большой П. С.), 28, Мамонов В. И.
Оцинкованная посуда — Колокольная, 13, т. 175-59, Донснабторг.
Скл. посуды — Пл. Коммунаров (б. Никольская), 64, Гаркави Г. О.
Посуда и металл. издел. — 7 лин. В. О., 46, Беликова Е. И.
Посудная торг. — Мальцевский р., 383, Горшков В. И.
Посудная торг. — Мальцевский р., 389, Филановский Ш.
Посудная торг. — ул. Мира (б. Ружейная), Центр. р. — Кавокина Е. Н.
Посуда и хозяйство—Никольский р., 11, Колобяник В. Д.
Посудн. торг. — Раз'езжая, 1, Рубин М. И.
Посудный маг. — ул. Р. Люксембург (б. Введенская), 29, Кожеуров А. В.
Посудная торг. — Сенная пл., корп. В-2, Куликов Е. М.
Посуда — Сенная пл., корп. В, 5, Мюльстефан М. Ф. и Егоров М. Н.
Посуда—Сенной р., 7, Сотников Г. М.
Посуда и метал. издел. — Средний, В. О., 32, Беликов Г. Е.
Посудный маг. — ул. 3 Июля (б. Садовая), 38, Дмитриев А. А.

Похоронное бюро (см. также «Гробы»).

Пр. 25 Октября, 147, «Петрогуботкомхоз».
Пр. К. Либкнехта (б. Большой П. С.), 50, «Петрогуботкомхоз».
7 Красноармейская (б. 7 рота), 30, «Петрогуботкомхоз».
Пр. Майорова (б. Вознесенский), 11, «Петрогуботкомхоз».
Пр. Нахимсона (б. Владимирский), 9, «Петрогуботкомхоз».
Советский (б. Суворовский), 46, «Петрогуботкомхоз».
Средний, В. О., 29, «Петрогуботкомхоз».
Ул. 3 Июля (б. Садовая), 94, Колосов И. Д.
Финский, 4, «Петрогуботкомхоз».

Прачечные.

Ул. пис. Белинского (б. Симеоновская), 4.
Пр. Володарского (б. Литейный), 28, Иванова М. Ф.
Гатчинская, 1, Елизарова Е. С.
Георгиевский, 5-б, Платайскали А. Я.
Кан. пис. Грибоедова (б. Екатерининский), 40, Зайцева П. Р.
Кан. пис. Грибоедова (б. Екатерининский), 43, Федотова О. К.
Кан. пис. Грибоедова (б. Екатерининский), 96, Васильев Ю. О.
Пр. 25 Октября, 18, П. Г. О. Н. О.
Ул. Декабристов (б. Офицерская), 11, Гродзе М. И.
Ул. Жуковского, 57, Воронцова Е. А.
Загородный, 4, Поржарова М. Б.
Загородный, 40, Белоцерковский А. Е.
Казанская, 3, Гиливер М. И.
Казанская, 5, т. 571-08, «Губоно».
Казанская 11, Большакова А. А.
Казанская, 46, Наумович Е. Н.
Колокольная, 18, Дуадо Е. П.
Коломенская, 2, Юдаге.
Комиссаровская (б. Гороховая), 23, Мазалевская Т. М.
1 Красноармейская (б. 1 рота), 22, Новицкая Э. А., Лангер Ю. А.
5 Красноармейская (б. 5 рота), 6, Прухняк С. Т.
10 Красноармейская (б. 10 рота), 22, Швейн. Мех. Пром.
Ул. Кр. Зорь (б. Каменноостровский), 8, Ткач А. П.
Паровая механ. прачечная при ф-ке «Красное Знамя» — ул. Кр. Курсанта (б. Б. Спасская), 27, т.т. 139-45 и 527-80.
Ул. Лассаля (б. Михайловская), 7, Европейск. гост.
Лермонтовский, 38, Савельев В. В.
Механ. прачечная — Лиговская, 44, Произв. отд. Окт. ж. д.
7 лин. В. О., 48, Сергеева М. В., Бурко А. Д.
8 лин. В. О., 3, Мисник А. Ф.
Пр. Майорова (б. Вознесенский), 17, Конякин Д. Т.
Прачечная и красильня — пр. Майорова (б. Вознесенский), 36, Рабинович А. М.
Мошков пер., 8, Островская В. Н.
Ул. Некрасова (б. Бассейная), 1, Вемоц А. К.
Ул. Некрасова (б. Бассейная), 30, Устинова А. Я.
Перекупной пер., 6, Петров А. М.
Прачечная и красильня — ул. дек. Пестеля (б. Пантелеймоновская), 21, т. 551-65, Рабинович А. М., Шнейдер А. Ш.
Поварской пер., 8, Веджан Л. И.
Б. Под'яческая, 17, Воронин И. А.
Полтавская, 3, Бабская Ф. К.
Раз'езжая, 8, Калинина К. С.
Советский (б. Суворовский), 6, Кузнецов Ф. С.
Советский (б. Суворовский), 19, П. Г. О. Н. О.
Советский (б. Суворовский), 24, Харченко С. В.
Средний, 32, Лотус С. И., Тютчева С. Н.
Строгановская наб., 3-а, «Пепо».
Толмазов пер., 1, Смирнов А. С.
Ул. 3 Июля (б. Садовая), 105, Сергеева Х. М.
Торговая, 8, Вильганд А. Е.
Троицкая, 10, Соколова Е. Д., Эттинг П. Л. и др.
Троицкая, 25, Пожидаева М. Е.
Троицкая, 29, П. Г. О. Н. О.
Фонтанка, 4, т. 172-86, «Петрогуботкомхоз».
Фонтанка, 26, Демидова Е. Д.
Фонтанка, 107, Россова А. М.
Щербаков пер., 10, Васильева М. П.

Приборы.

Маст. точных приборов им. Б. Б. Голицына — Линия 19-ая, В. О., 10, т. 586-60, «Севзаппромбюро».

Приводные ремни (см. также «Парусиновые изделия»).

Об'единение Рукавн.-ремен.-ткацких ф-к «Техноткань» — пр. 25 Окт., 20, т. 586-49.
Произв. приводн. ремней — пр. 25 Окт., 75, т.т. 178-14, 178-15, «Привод».
Гос. ф-ка приводн. ремней «Сила» — Шамшева, 9, т. 571-38, Кузнецов М. И.

Приклад.

Суконно-прикладн. торг. — Н.-Александровский р., 104, Чижов П. Н.
Портн. приклады — Н.-Александровский р., 149, Чижов В. Н.
Прикладн. торг. для шапок и фуражек — Апраксин пер., 4, Парецбогов А. Д.
Торг. портновск. прикл. — Апраксин пер., 6, Башкин Н. А., Николаев И. А.
Приклад для портных — Апраксин дв., Александр. л., 22, Столярова Д. А.
Прикладн. маг. — пр. 25 Октября, 27, Лопашев С. Д.
Приклад для портн. — Казанская, 38, Крутов И. Н., Горошков.
Прикл. для портн. — Комиссаровская (б. Гороховая), 41, Дворкин М. Л.

Пробки.

Пробочный маг. — Комиссаровская (б. Гороховая), 34, Волков Ф. А., Комаров Д. Ф., т. 177-05.

ПРОБКИ ПРОБКОВЫЕ ИЗДЕЛИЯ
ВОЛКОВА.
Комиссаровск., 34, уг. ул. 3 Июля, тел. 177-05.

Пробочная маст. — Комиссаровская (б. Гороховая), 41, Баженов К. Г.

ПРОБКИ пробковые изделия
БАЖЕНОВА.
Существ. с 1840 года.
Комиссаровская, (б. Гороховая), 41.

Пробково-изоляц. зав. им. тов. Молотова — Лиговская, 272, Гос. Трест Проб. Изоляц. Промышл., т. 569-44.
4 Гос. Пробочн. ф-ка «Окт. революция» — Лифляндская, 6, «Центропробизоль».
1 ф-ка им. Семашко Гос. Треста «Центропробизоль» — Новгородская, 10-а, т. 160-15.

Проволока.

Проволочн. сетки и ткани — Апраксин пер., 4, т. 577-55, Т-во «Сито».
Торг. провол. и метал. изд. — Апраксин пер., 4, Т-во Пром. Металлоткань.
Маст. провол. сеток — Апраксин пер., 19, Михайлов Н. М.
Проволочно-гвоздильн. зав. «Красный Гвоздильщик» — 25 лин. В. О., 8, т.т. 150-08, 174-43.
Проволочн. и гвоздильн. зав. им. тов Комарова (б. Иссерлин) — Смоляная, 4, т. 134-12, Иссерлин М. И.
Маст. провол. и гвоздей — Чернявская, Б. Охта, 38-б, Зубов М. Г.

Продукты питания (см. также «С'естные припасы»).

Ново-Александровск. р., Лапшина Л. П.
Пр. с. Александровского, Антипов Д. А.
Ал.-Невская, 5, Никитин Ф. Н.
Пр. с. Александровского, 13, Борисов М. П.
Пр. с. Александровского, 33, Рябкова А. Д.
Пр. с. Александровского, 37, Бойцова П. А.
Пр. с. Александровского, 41, Антонов Д. А.
Пр. с. Александровского, 45, Самоненко Е. Ф.
Пр. с. Александровского, 55, Самуйлов А. Е.
Пр. с. Александровского, 57, Чулков В. П.
Пр. с. Александровского, 89, Резунков А. А.
Пр. с. Александровского, 91, Кооперат. зав. «Большевик».
Андреевск. р., 6, Анселев Н. И.
Андреевск. р., 2 и 3, Бортняков Б. И.
Андреевск. р., 8 и 9, Пономарев В. Д.
Андреевск. р., 10, Винокурова Т. Я.
Андреевск. р., 11, Гудин В. Е.
Андреевск. р., 12, Устов И. Г.

Андреевск. р., 36, Малогаев К. М., Голубев К. А.
Андреевск. р., 34, Мамонов А. А.
Андреевск. р., 127 и 128, Слоник Б. И.
Апраксин пер., 9, Хлапов А. М.
Апраксин дв., 10, Ризенфельд И.
Апраксин пер., 13, Исаев А. Н.
Апраксин пер., 20, Коршунов А. И.
Апраксин р., 168, 169 и 170, «Трудсоюз».
Апраксин р., 179, Михайлов Н. И.
Апраксин р., 182, Прохоров П. Е.
Апраксин дв., 256, Фролов А. С.
Апраксин дв., 257, Строганов В. А.
Апраксин дв., Фрукт. ряд, 261, Колесов А. П.
Апракс., Черныш. проезд, 263, Вересов А. И.
Апраксин р., 278, Дзюбин Я. П.
Апраксин дв., 279, Нахимов Я. Б.
Апраксин дв., 495, Ленков С. И.
Апраксин р., 498, Антонов И. А.
Апраксин дв., 499, Постнов И. П.
Апраксин р., 501, Евельевич М. И.
Апраксин дв., 502, Бычков Н. И.
Апраксин р., 503-б, Гусев А. А.
Апраксин р., 600, Кацев Д. М.
Аптекарский, 7, Игнатьев А. И.
Балтийская, 6, Кузнецова М. С.
Балтийская, 17, Голубев М. А.
Балтийская, 36, Болтунов А. А.
Балтийская, 50, Захаров П. С.
Басков пер., 6, Масленников Н. А.
Ул. пис. Белинского (б. Симеоновская), 3, Колесов А. С.
Ул. пис. Белинского (б. Симеоновская), 8, Голубев Н. А.
Ул. пис. Белинского (б. Симеоновская), 8, Шаморин В. А.
Б. Белозерская, 3, Новожилова Л. Г.
Б. Белозерская, 5, Баранин Н. М.
Б.-Охтенский, 60-62, Зимин П. Н.
Б.-Охтенский, 84, Кораблев С. А.
Б.-Охтенский, 91, «Коопметалл».
Б.-Охтенский, 99, «Пепо».
Б.-Охтенский, 122, Морозов В. П.
Ул. Блохина (б. Церковная), 4, Либуркин Х. А. и Ванькович И. И.
Ул. Блохина (б. Церковная), 33, Кучушев Х. И.
Боровая, 26, Ханутинова П. Д.
Боровая, 59, Лебедев Р. В.
Бронницкая, 1, Болотовский З. А.
Варфоломеевская, 18, Т. П. О. Окт. ж. д.
Варфоломеевская, 23, Давыдова Е. Н.
Везенбергский р., 25, Петрова С. Н.
Везенбергский р., 36, Чумаков Д. М.
Ул. В. Слуцкой (б. 15 лин. В. О.), 62, Голубев П. И.
Ул. В. Слуцкой (б. 15 лин. В. О.), 72, Иванов А. И.
Возрождения (б. Богомоловская), 18, Веселов П. А.
Ул. Воинова (б. Шпалерная), 5, Наумов С. Г.
Ул. Воинова (б. Шпалерная), 47, Кооп. «Труд и Знание».
Наб. р. Волковки, 15, Кукушкин И. П.
Наб. р. Волковки, 16, Шалагин А. В.
Пр. Володарского (б. Литейн.), 13, Анисимов И. Е.
Пр. Володарского (б. Литейн.), 15, Ратмиров И. Т.
Пр. Володарского (б. Литейн.), 15, Носов В. А.
Пр. Володарского (б. Литейн.), 21, Богословский И. Д.
Пр. Володарского (б. Литейн.), 30, Терешенков П. В.
Пр. Володарского (б. Литейн.), 34, Гостев Ф. В.
Пр. Володарского (б. Литейн.), 34, Кооп. «Петрогуботкомхоз».
Пр. Володарского (б. Литейн.), 43, Баранова Р. А.
Пр. Володарского (б. Литейн.), 45, Шамарин В. А.
Пр. Володарского (б. Литейн), 64, Гуткин З. Х.
Пр. с. Володарского (б. Шлиссельб.), 33, раб. кооп. «Володарец».
Пр. с. Володарского (б. Шлиссельб.), 65, Ершов Г. И.
Пр. с. Володарского (б. Шлиссельб.), 83, Титова Т. Г.
Дер. Волынкина, 10, Баранова О. Ф.
Дер. Волынкина, 10, Дворцов Н. Е.
Дер. Волынкина, 18, Лагункин М. Я.

СУВОРОВСКИЙ РЫНОК.

Советский пр., 2 (бывш. Суворовский), угол пр. 25 Октября.

Комитет рынка извещает граждан, что рынок имеет всевозможные товары, как-то:

Продукты питания. Хлеб, масло, мясо, зелень и прочие товары. Железо. Галантерею. Посуду. Мануфактуру, вязаные изделия и строительные материалы.

Все товары продаются дешевле, чем где либо.

С почтением Комитет рынка:

Председатель: ***П. Розенфельд.***
Секретарь: ***Грохольский.***
Член: ***М. Брудный.***

Дер. Волынкина, 41, Лакеев В. К.
Воронежская, 52, Данилов И. А.
Воронежская, 82, Фомичева М. А.
Воронежский р., 74, Воронин А. М.
Ул. Восстания (б. Знаменск.), 2, Бурштейн В. И.
Ул. Восстания (б. Знаменск.), 19, Бродский Л. Ш.
Ул. Восстания (б. Знаменск.), 22, Шухтер Л. Г.
Ул. Восстания (б. Знаменск.), 32, Кукушкин П. И.
Ул. Восстания (б. Знаменск.), 34, Белозеров И. В.
Ул. Восстания (б. Знаменск.), 36, Стариков В. В.
Ул. Восстания (б. Знаменск.), 40, Слезнев П. И.
Гаванская, 2-б, Кооп. зав. «Призыв».
Гаванская, 13, Беляева М. И.
Гаванская, 27, Степанов Ф. Л.
Гаванская, 31, Григорьев Н. Г.
Гаванская, 43, Данилов Б., Шувалов А.
Гаванская, 46, Шахов Ф. И.
Гаванская, 57, Исаев Е. Н.
Гаванская, 69, Голубев П. Е.
Гатчинская, 6, Гусева А. И.
Ул. Герцена (б. Морская), 11, Кооп. «Петрогр. Кооператор».
Ул. Герцена (б. Морская), 14, Дежин В. И.
Ул. Герцена (б. Морская), 22, Кооп. Нарсвязи.
Геслеровский, 3, Козлова А. А.
Геслеровский пер., 29, Мялла А. П.
Глазурная, 7, Атпромов М. А.
Глазурная, 7, Орлов К. В.
Глинки, 3, Яковлев А. Я.
Ул. Гоголя, 23, Лаговкин Н. А.
Гончарная, 2, Эстрин Р. А.
Гончарная, 8, Кубланов Е. И.
Гончарная, 13, Добрягин И. С.
Горсткина, 2, Гораков Г. А.
Горсткина, 2, Гусев И. Е.
Горсткина, 2, Зайцев А. А.
Горсткина, 2, Кулаков В. Н., т. 530-37.
Горсткина, 2, Чесноков М. Я., т. 555-73.
Горсткина, 3, Храбров А. А.
Горсткина, 3, Шималаров П. В.
Горсткина, 4, Беккер А. Я., т. 547-59.
Горсткина, 4, Блинков Ф. В.
Горсткина, 4, Бунгуев М. Л.
Горсткина, 4, Воронцов И. Н., т. 152-09.
Горсткина, 4, Глезин У. Ю.
Горсткина, 4, Гордеев И. С.
Горсткина, 4, Горьков П. А.
Горсткина, 4, Егоров Д. С.
Горсткина, 4, Емельянов Н. Е.
Горсткина, 4, Зотов В. И., т. 573-30.
Горсткина, 4, Зуев Д. С.
Горсткина, 4, Карлов А. И.
Горсткина, 4, Карлов Е. И., т. 146-31.
Горсткина, 4, Квартальнов Н. А.
Горсткина, 4, Кондратьев Ф. Д.
Горсткина, 4, Конторович Е. И.
Горсткина, 4, Крылов М. И.
Горсткина, 4, Латник Н. Д.
Горсткина, 4, Ленков Т. А.
Горсткина, 4, Локшин Л. А.
Горсткина, 4, Макаров Д. В.
Горсткина, 4, Махров А. В.
Горсткина, 4, Михайлов М. М.
Горсткина, 4, «Сельдепродукт».
Горсткина, 4, Перфильев И. С.
Горсткина, 4, Помухин П. А.
Горсткина, 4, Сергеев И. С., т. 565-13.
Горсткина, 4, Сидоров И. Т.
Горсткина, 4, Филиппов К. Ф.
Горсткина, 4, Щукин Л. В., т. 149-46.
Горсткина, 7, Орлов С. К.
Горсткина, 14, Каплун М. Л.
Горсткина, 16, Пешехонов П. Я.
Горсткина, 17, Ерифеев Ф. И.
Горстк. рыбн. дв., 24, Строганов П. И
Горсткина, 25, Федотов Т. А.
Горсткина, 28, Медведев В. А.
Горсткин р., 31, Захаров В. Г.
Горсткина, 33, Осятинский Г. И.
Горсткина, 37, Чаусский Г. Г.
Горсткина, 39, Осятинский И. Щ.
Горсткин дв., 46, Гершонов А. Х.
Горсткина, 47, Союз С.-Х. Кооп. С.-З. р-на.
Горсткина, 52, Гуревич И. М.
Горсткин р., 68, Смирнов Ф. И.
Б. Гребецкая, 11, Кондаков И. М.
Греческий, 4, Голубев И. Е.
Кан. пис. Грибоедова (б. Екатерин.), 18, Минин С. А.
Кан. пис. Грибоедова (б. Екатерин.), 27, Соловьев Д. И.
Горушечн. р., 3, Чистяков М. И.
Горушечн. р., 12, Васильев И. Н.
Горушечн. р., 62, Савельева Е. В.
Горушечн. р., 68, Меженко Е. А.
Горушечн. р., 107, Пушкин И. М.
Горушечн. р., 110, Петровичев А. С.
Пр. 25 Окт., 26, Штуде А. К.
Пр. 25 Окт., 27, т. 146-35, К-ра «Пищетреста».
Пр. 25 Окт., 32, Андронович-Пекарский А. С.
Пр. 25 Окт., 44, Кооп. «Петрогуботкомхоза».
Пр. 25 Окт., 52, Матвеева Е. Г.
Пр. 25 Окт., 56, Буров Н. Е.
Пр. 25 Окт., 56, «Пепо».
Пр. 25 Окт., 58, «Пепо».
Пр. 25 Окт., 75, Ольхеницкий И. С.
Пр. 25 Окт., 87, Шарапов П. М., Корабцев А. К.
Пр. 25 Окт., 88, Баскин Н. М.
Пр. 25 Окт., 95, Роземяр Е. Я.
Пр. 25 Окт., 98, Шавинская М. Е.
Пр. 25 Окт., 120, «Пепо».
Пр. 25 Окт., 122, Фридман П. П.
Пр. 25 Окт., 127, Конторович Ш. А.
Пр. 25 Окт., 128, Суровцев Б. Н.
Пр. 25 Окт., 132, Шапочкин Е. А.
Пр. 25 Окт., 190, Федоров В. И.
Дегтярная, 10, Симанов Н. Я.
Ул. Декабристов (б. Офиц.), 19, Архипов А. Е.
Ул. Декабристов (б. Офиц.), 22, Алферов М. Д.
Ул. Декабристов (б. Офиц.), 26, Соколов Ф. И.

СИГАРЫ
Пр. 25 Октября, 108, тел. 168-45. **В. Ю. ОРЛОВ.** Гостиный Двор, 44, тел. 143-19.

Ул. Декабристов (б. Офиц.), 54, Поздняков А. Ф.
Ул. Декабристов (б. Офиц.), 64, «Коопметалл».
Демидов пер., 9, Петрова М. Т.
Демидов пер., 14, Миронов М. Я.
Демидов пер., 18, Колсанов В. В.
Демидов пер., 20, Кукулин П. О.
Демидов пер., 20, Луньяк Ф. И.
1 ул. Дерев. Бедноты (б. Б. Дворянская), 14, Минин И. И.
Дерябкин. р., 70, Шелепугин И. Н.
Дерябкин. р., 78, Никитин И. Ф.
Детскосельск. вокз. Т. П. О., С.-З. ж. д.
М.-Детскосельск. 5, Шалков М. И.
М.-Детскосельск., 30, Тихомиров А. А.
М.-Детскосельск., 34, Мельникова А. М.
Ул. Достоевского, 4, Кащеев Н. С. и Шапиро И. М.
Ул. Достоевского, 9, Егоров Д. С.
Дровяной пер., 7, Блинова Т. Д.
Екатерингофск., 13, Катышев К. И.
Екатерингофск., 19, Морозов С. Н.
Екатерингофск., 23, Тимофеев В. Д.
Екатерингофск., 23, Сергеев В. И.
Екатерингофск., 53, Шалина П. И.
Екатеринославская, 9, Жигач Д. М.
Екатеринославская, 17, Евинтусов Н. П.
Железнова, 12, Голубев П. И.
Железноводская, 45, Сыровегин Н. И.
Загородный, 13, Лютова А. Ф.
Загородный, 19, Найшуль Р. Д.
Загородный, 20, Леонов И. А.
Загородный, 26, Качалкин Т. П.
Загородный, 42, «Кооп. Печатников».
Загородный, 72, Болотовский З. А.
Загородный, 76, Елисеев А. В.
Загородный, 76, Язев П. Д.
Заставская, 26, Завьяков И. И.
Зверинская, 1, Васильев В. В.
Зверинская, 42, Коренкова М. Д.
Б. Зеленина, 22-б, Сизов И. Ф.
Зодчего Росси (б. Театральная), 2, Абрамов Д. В.
Зоологический пер., 2, «Рабфоловуз».
Казанская, 2, Кооп. Раб. Просв.
Казанская, 3, Дементьева А. Ф.
Казанская, 5, Воскобойников М. П.
Казанская, 34, Новиков К. Я.
Казанская, 39, Орайков В. И.
Калашник. наб., 33, Плотников П. И.
Калашник. наб., 38, Тихонова М. Т.
Калашник. наб., 38, Маркова А. М.
Ул. Каляева (б. Захарьевск.), 12, Кооп. «Труд и Знание».
Ул. Каляева (б. Захарьевск.), 25, Жигалов К. Д.
Пр. К. Либкнехта (б. Большой П. С.), 1, Кучушев Х. А.
Пр. К. Либкнехта (б. Большой П. С.), 2, Капустин И. Е.
Пр. К. Либкнехта (б. Большой П. С.), 8, Мягоне Е. И.
Пр. К. Либкнехта (б. Большой П. С.), 12, Пищалев А. И.
Пр. К. Либкнехта (б. Большой П. С.), 12, Корб С. И.
Пр. К. Либкнехта (б. Большой П. С.), 16, Дмитриева М. И.
Пр. К. Либкнехта (б. Большой П. С.), 19, Порошков В. М.
Пр. К. Либкнехта (б. Большой П. С.), 25, Семенов М. С.
Пр. К. Либкнехта (б. Большой П. С.), 26, Абрамов А. Ф.
Пр. К. Либкнехта (б. Большой П. С.), 30, Мухин П. П.
Пр. К. Либкнехта (б. Большой П. С.), 35, Захаров П. И.
Пр. К. Либкнехта (б. Большой П. С.), 42, «Пепо», т. 561-36.
Пр. К. Либкнехта (б. Большой П. С.), 46, Федорова А. Л.
Пр. К. Либкнехта (б. Большой П. С.), 63, Калугин М. Е.
Пр. К. Либкнехта (б. Большой П. С.), 76, Хитров И. В.
Пр. К. Маркса (б. Б. Сампсон.), 16, «Коопметалл».
Пр. К. Маркса (б. Б. Сампсон.), 35, Белякова А. И.
Пр. К. Маркса (б. Б. Сампсон.), 46, Спиридонов З. А.
Пр. К. Маркса (б. Б. Сампсон.), 53, Круглова П. А.
Пр. К. Маркса (б. Б. Сампсон.), 56, Кожемякин Г.
Пр. К. Маркса (б. Б. Сампсон.), 58, Рогов А. Д.
Пр. К. Маркса (б. Б. Сампсон.), 64, «Коопметалл».
Пр. К. Маркса (б. Б. Сампсон.), 105, Поспелов Н. Е.
Карташихина, 32, Филиппов Ф. И., Тихонов Н. Г.
Карташихина, 69, Карпов В. И.
Киевская, 8, Дементьев Ф. В.
Кирочная, 19, Миролевич Н. Т.
Кирочная, 52, Спиридонов Ф. А.
Клинский, 9, Колагина М. Е.
Клинский, 17, Киселев И. Е.
Клинский, 31 и 32, Горев П. А.
Коломенская, 1, Драхман С.
Коломяжская, 43, Каган Е. П.
Коломяжская, 79, Соловьев И. К.
Комиссаровская (б. Горох.), 11, Ивинский Д. И.
Комиссаровская (б. Горох.), 12, Антипов М. В., Фелисов И. В.
Комиссаровская (б. Горох.), 12, к-ра «Товарооборот».
Комиссаровская (б. Горох.), 17, Акинфиев Ф. И.
Комиссаровская (б. Горох.), 25, Ульянов М. П.
Комиссаровская (б. Горох.), 27, Бакман Б. Я.
Комиссаровская (б. Горох.), 40, «Губсовнархоз».
Комиссаровская (б. Горох.), 59, Козлов А. Г.
Комиссаровская (б. Горох.), 67, Егоров Д. С.
Комиссаровская (б. Горох.), 69, Тимофеев К. Т.
Пл. Коммунаров (б. Никольская), 15, Бородулин М. Л.
Ул. Коммуны (б. Пороховское ш.), 4, Кооп. Пор. Зав. Охр.
Ул. Коммуны (б. Порох. ш.), 24, Кооп. Пор. Зав. Охр.
Ул. Коммуны (б. Порох. ш.), 27, Логинов А. И.
Ул. Коммуны (б. Порох. ш.), 33, Антонова Е. И.
Кондратьевский (б. Безбородк.), 3, Новикова М. И.
Кондратьевский (б. Безбор.), 3, Симошкин П. В.
Кондратьевский (б. Безбор.), 17, Соколова А. И.
Кондратьевский (б. Безбор.), 20, Пр-ние Кооп. «Полюстрово».
Кондратьевский (б. Безбор.), 23, Ефимов В. А.
Кондратьевский (б. Безбор.), 24, Култклва Е. П.
Кондратьевский (б. Безбор.), 32, Филиппов Д. Я.
Конная, 8, Вульфсон Е. Г.
Конный р., 152, Мальцев А. М.
Конюшенный пер., 1, Пучкова П. М.
Красная (б. Галерная), 37, «Коопметалл».
Красная (б. Галерная), 47, «Коопметалл».
Наб. Кр. Флота (б. Английская), 38, «Коопметалл».
1 Красноарм. (б. 1 рота), 10, Елисов И. П.
6 Красноарм. (б. 6 рота), 10, Васильев А. В.
11 Красноарм. (б. 11 рота), 9, Смирнова М. И.
Ул. Кр. Зорь (б. Каменноостр.), 12, Егоров А. Н.
Ул. Кр. Зорь (б. Каменноостр.), 18, Прозоров А. Д.
Ул. Кр. Зорь (б. Каменноостр.), 38, Кон С. Ф.
Ул. Кр. Зорь (б. Каменноостр.), 50, «Коопметалл».
Ул. Кр. Зорь (б. Каменноостр.), 50, Бурмистров К. Г.
Ул. Кр. Зорь (б. Каменноостр.), 53, Ивак Т. И.
Пр. Кр. Командиров (б. Измайловский), 1, Васильев М. С.
Пр. Кр. Командиров (б. Измайл.), 7, Фрейдинзон Х. А.
Пр. Кр. Командиров (б. Измайл.), 16, Прохоров М. П.
Пр. Кр. Командиров (б. Измайл.), 25, Григорьева М. А.
Пр. Кр. Командиров (б. Измайл.), 26, Аншкович Х. И.
Пр. Кр. Командиров (б. Измайл.), 31, Рыпников М. И.
Ул. Кр. Курсанта (б. Б. Спасская), 43, Петров И. С., Рахманов А. М.
Кронверкский, 13, Карит-Лазарев А. М.
Кронверкский, 71, Максимов Г. М.
Крюков кан., 7, Скворцова З. Ф.
Кузнечный пер., 1, Добряков Д. М.
Кузнечный п., 1, Кузьмина А. С., Лигумский М. Х.
Кузнечный п., 8, Шапиро И. М.
Кузнечный п., 12, Онескина С. С.
Кузнечный п., 12, Иткин М. З.
Кузнечный п., 15, Журавлев А. А.
Кузнечный п., 15, Улановская Ш. М.
Кузнечный п., 19, Флеймер Я. А.
Кузнечный п., 21, Гипп А. Ф.
Кузнечный р., 25, Мосеев Ш. В.
Кузнечный р., 97, Смолин А. И.
Кузнечный р., 288, Соколов М. И.
Кузнечный р., 312, Головкин А. А.
Кузнечный р., 334, Анзин Л. З.
Лабораторное ш., 2, Пр-ние Кооп. «Полюстрово».
Лермонтовский, 16, Соркин М. Л.
Лермонтовский, 38, Симокина В. Н.
Лермонтовский, 44, Таншель М. Н.
Лермонтовский, 49, Кузнецов М. И.
Лермонтовский, 50, Горбунов Н. Н.
Лермонтовский, 50, Тропин А. И.
Лермонтовский, 50, Пронина Т. А.
Лермонтовский, 53, Сыроешкин Н. С.
Лесной пр., 5, Малышев М. И.
Лесной пр., 18, Потапов В. А., Александров А. А.
Лиговская, 26, Т. П. О. Окт. ж. д.
Лиговская, 33, Бобрышева Н. И.
Лиговская, 34, Журавина К. И.
Лиговская, 55, Зильберштейн И. Я.
Лиговская, 57, Костылев В. И.
Лиговская, 59, Амиров-Джевад.
Лиговская, 65, Горелова Е. А.
Лиговская, 77-б, Лощинин М. П.
Лиговская, 145, Акц. О-во «Хлебопродукт», т. 581-25.
Лиговская, 145, Смирнов М. Г.
Лиговская, 157, Крылов Е. Н.
Лиговская, 160, Шармуков А. К.
Лиговская, 212, Арефьева Е. А.
Лиговская, 220, Беталов Г. В.
Лиговская, 233, Горохов В. К.
Лиговская, 238, Т. П. О. С.-З. ж. д.
Лиговская, 247, Батрулов В. А.
Лиговская, 249, Голубев Г. И.
1 лин. В. О., 56, Блинов П. В.
1 лин. В. О., 56, Печников В. А., т. 178-25.
2 лин. В. О., 25, Шестухин М. Г.
4 лин. В. О., 11, Ляфер Д. С.
4 лин. В. О., 84, Иванов В. И.
6 лин. В. О., 3, «Рабфаковуз».
7 лин. В. О., 14, Кириллов В. О.
7 лин. В. О., 10, Мордух З. К.

БУМАГА ЦЕНТРОБУМТРЕСТА

7 лин. В. О., 24, «Пепо».
7 лин. В. О., 46, Смирнов В. И.
9 лин. В. О., 42, т. 582-56, В.-О. Исполком.
9 лин. В. О., 56, Григорьева Н. А.
9 лин. В. О., 64, Бабкова А. О.
10 лин. В. О., 31, Кооп. «Красный Борец».
17 лин., В. О., 30, Иванов Д. И.
17 лин. В. О., 64, Уткин А. А.
Ломанский пер., 5, Травкин И. С.
Ул. Л. Толстого (б. Архиерейская), 1, Староверов А. Л.
Пр. Майорова (б. Вознесенский), 1, Никитаева А. К.
Пр. Майорова (б. Вознесенский), 53, Станевич Ю. К.
Пр. Майорова (б. Вознесенский), 55, Кривой Б. Е.
Пр. Маклина (б. Английский), 41, Суворов И. А.
Пр. Маклина (б. Английский), 50, Вигандт А. П.
Пр. Маклина (б. Английский), 62, Груздев А. М.
Максимилиановский пер., 19, Пушкарев А. П.
М.-Охтенский, 37, Соловьева Н. Т.
М.-Охтенский, 52, Абатурова А. К.
М.-Охтенский, 52, Плешков В. О.
Малый В. О., 13, Шестукин А. Г.
Малый В. О., 15, Голубев К. П.
Малый В. О., 33, Щелкин Ф. И.
Малый П. С., 43, Юлип А. П.
Малый П. С., 44, Бичурин А.
Малый П. С., 55, Лебедев А. А.
Малый П. С., 67, Плановская Е. А.
Мальцевск. р., 15-а, Голиков Л. Н.
Мальцевск. р., 51-а, Рыбаков С. В.
Мальцевск. р., 52-а, Рыбакова О. С.
Ул. Марата (б. Николаевская), 1, Мальков А. К.
Ул. Марата (б. Николаевск.), 11, Булавский Ф. Ф.
Ул. Марата (б. Николаевск.), 54, «Пепо».
Мариинская, М. Охта, 5, Степанов А. Д.
Мариинская, 10, Хвирнов Е. В.
Мариинская, М. Охта, 31, Перекускин И. В.
Международный (б. Забалканский), 2, Гуревич С. Л.
Международный (б. Забалк.), 2, Евельсан М. П., Хаймахер А. И.
Международный (б. Забалк.), 2, Медынцев Н. М.
Международный (б. Забалк.), 2, Мочкин Л. З.
Международный (б. Забалк.), 2, Нахимов Я. Б., т. 163-08.
Международный (б. Забалк.), 4, «Пепо».
Международный (б. Забалк.), 5, Т-во «Содействие».
Международный (б. Забалк.), 6, Щукин Н. И., Гусаров А. А.
Международный (б. Забалк.), 7, Логинов А. И.
Международный (б. Забалк.), 7, Вульфсон И. Б.
Международный (б. Забалк.), 12, Шумилова В. И.
Международный (б. Забалк.), 26, Кооп. «Красный Студент».
Международный (б. Забалк.), 51, Крашенинников М. В.
Международный (б. Забалк.), 62, Кумкина Д. С.
Международный (б. Забалк.), 72, Кузнецова Д. Г.
Международный (б. Забалк.), 80, Антонов В. И.
Международный (б. Забалк.), 109, «Кооператор».
Международный (б. Забалк.), 116, Козлова У. И.
Международный (б. Забалк.), 118, Волков И. М.
Международный (б. Забалк.), 118, Фурман О. С., Кузнецов А. Н.
Международный (б. Забалк.), 120, Зорин А. В.
Международный (б. Забалк.), 120, Трифонов Я. Е.
Международный (б. Забалк.), 122, Дмитриева Е. Е.
Международный (б. Забалк.), 122, Смирнов И. М.
Международный (б. Забалк.), 124, Козлов С. И.
Международный (б. Забалк.), 124, «Коопметалл».
Международный (б. Забалк.), 126, Осипова М. Н.
Ул. Мира (б. Ружейная), 4-б, Кудряшев М. Е.
Ул. Мира (б. Ружейная), 5, Макаров В. Н.
Ул. Мира (б. Ружейная), 19, Кузнецов С. П.
Пр. с. Мих. Архангела, 11, Иванов И. С., Рыбаков А. Н., т. 179-62.
Пр. с. Мих. Архангела, 11, Каплан О. С.
Пр. с. Мих. Архангела, 15, Кооп. «Искра».
Пр. с. Мих. Архангела, 17, Иванов С. И., Рыбаков А. Н.
Пр. с. Мих. Архангела, 19, Андреев И. А.
Пр. с. Мих. Архангела, 23, «Пищетрест».
Нов. Михайловская, 7, Светлов М. Н.
Мойка, 92, Мигунов А. И.
Б. Московская, 1, Глазова Ф. Л.
Московская, 1, Буракова П. К.
Московская, 13, Т. П. О. Окт. ж. д.
Московская, 15, Лаврентьева Н. Ф.
Московская, 15, Музыкантова С. С.
Московская, 15, «Пепо».
Московская, 39, Т. П. О. Окт. ж. д.
Московское ш., 18, «Коопметалл».
Московское ш., 20, Безтязгина Е. В
Московское ш., 34, Стрельцов Е. К., Орлов П. Л.
Московское ш., 45, Хорев Н. Л.
Моховая, 47, Ситников П. И.
Мошков пер., 8, Соколова А. В.
Муравьевский, 8, Павлов А. П. и Липин С. И.
Муравьевский, 38, Иванова М. У.
Дер. Мурзинка, 2, Кудрявцев М. В., Григорьев А. Н.
Дер. Мурзинка, 2, Сабельников М. М.
Дер. Мурзинка, 35, Андрианов И. В.
Дер. Мурзинка, 59, Борисова И. И
2 Муринский, 5-б, Аполлонова Е. П.
2 Муринский, 56, Гиндин И. Г.
2 Муринский, 56, Смолин Н. Е., Боронин А. И., Лебедев К. П.
2 Муринский, 61, О-во Потр. Лесн. р
Набережная Нов. Дер., 7, Фомин О. Л
Набережная Нов. Дер., 17, Кукин Т. П.
Набережная Нов. Дер., 34, Барановский Е. М., Верчагин А. П.
Набережная Нов. Дер., 75, Арефьев М. И.
Надеждинская, 11, Парарелов Ф. И.
Надеждинская, 23-а, Синильников А. Л.
Нарвский, 11, Веселов А. А.
Нарвский, 11, Фомин Я. В.
Нарвский, 13, Онучкин И. Д.
Нарвский, 19, Тихомиров И. А.
Нарвский, 24, Кабанов В. П.
Нарвский, 29, Баронов Ф. Ф.
Нарвский, 31, Чаг Е. И.
Пр. Нахимсона (б. Владимирский), 2, Степанов Н. Г.
Пр. Нахимсона (б. Владим.), 17, «Сельпромторг».
Ул. Некрасова (б. Бассейная), 27, Шидрин Г. П.
Ул. Некрасова (б. Басс.), 57, Нейланд Е. Ф.
Ул. Некрасова (б. Басс.), 58, Кантор М. Н.
Ул. Некрасова (б. Басс.), 58, Ворович М. Л.
Ул. Некрасова (б. Басс.), 60, Цветков П. Н.
Нижегородская, 7, Виноградов М. П., Крюков М. П., Лопатин А. С.
Нижегородская, 7, Дроздов А. И.
Нижегородская, 17, Дрейман А. П.
Нижегородская, 19, Климов А. М.
Никольский пер., 3, Никитин И. И.
Никольский р., 4, 5 и 6, Богомолов И. И.
Новодеревенская наб., 4, «Коопметалл».
Н.-Сивковская, 6, Круковская М. Д.
Н.-Сивковская, 11, Степанова Н. К.
Н.-Сивковская, 35, «Коопметалл».
Новый пер., 6, Калугин П. С.
Обводный кан., 41, Павлова М. М.
Обводный кан., 82, Мельников Н. Д.
Обводный кан., 96, Саликов В. А.
Обводный кан., 154, Репина П. С.
Пр. Огородникова (б. Рижский), 30, Филиппова П. Ф.
Пр. Огородникова (б. Рижский), 50, Гуревич Г. Г.
Пр. Огородникова (б. Рижский), 62, Петрова П. С.
Опочинина, 41, Томтунас С. Ю.
Палевский, 23, Кимряхов Н. Д.
Панфилова, 8, Б. Охта, Т. П. О. Окт. ж. д.
Песочная, 7, «Коопметалл».
Ул. дек. Пестеля (б. Пантелеймоновская), 2, Щербаков С. Д.
Ул. дек. Пестеля (б. Пантелейм.), 13, Пщело Е. Н.
Ул. дек. Пестеля (б. Пантелейм.), 14, Чапурин А. Н.
Ул. дек. Пестеля (б. Пантелейм.), 23, Меркулов К. К.
Ул. дек. Пестеля (б. Пантелейм.), 25, Рязанский В. А.
Ул. П. Алексеева (б. Спасский п.), 1, «Пепо».
Ул. П. Алексеева (б. Спасский п.), 3, Балашев И. Н.
Ул. П. Алексеева (б. Спасский п.), 8, Брохин З. Н.
Ул. П. Алексеева (б. Спасский п.), 10, Гуревич С. Л.
Ул. П. Алексеева (б. Спасский п.), 12, Ерухомович Я. М.
Ул. П. Алексеева (б. Спасский п.), 14, Кукушин М. Н. и Смирнов Д. И.
Ул. П. Лаврова (б. Фурштадтская), 2, «Пепо».
Ул. П. Лаврова (б. Фурштадтская), 33, Христ А. К.
Петроградская, Крест. о-в, 2, Тихонов М. И.
Покровский р., 66, Курсман И. Ш.
Полтавская, 3, Гаврилова Е. Г.
Полюстровск. наб., 25, Соколова Е. И.
Б. Посадская, 10, Толокошкова В. Г.
М. Посадская, 6, Морозов П. М.
Б. Пороховская, 6, Тихомиров И. М.
Пороховская, Б. О., 8, Розанов И., Иванов А. И., Файман Р. Г.
Пороховская, Б. О., 12, Безенкин А. Н.
Пороховская, Б. О., 15, Утехин Н. И.
2 лин. Порох., 138, Антипов М. Т.
Ул. Правды (б. Кабинетская), 17, Кооп. Полиграф. Треста.
Пр. бер. Невы, 108, Титов Н. Д.
Пр. бер. Невы, 212, Иванов А. И.
Предтеченская, 27, Морозов А. М.
Предтеченская, 37, Романов Я. Е.
Предтеченская, 51, Т. П. О. Окт. ж. д.
Предтеченская, 51, Романова Н. А.
Преображенская, 27, Сапенков В. А.
Провиантская, 3, Хейфин Б. А.
Провиантская, 10, Абрамов В. С.
Пр. Прол. Победы (б. Большой В. О.), 72, Иванов П. И.
Пр. Прол. Победы (б. Большой В. О.), 88, «Коопметалл».
Б. Пушкарская, 15, «Коопметалл».

Б. Пушкарская, 24, Сливков И. С.
Раз'езжая, 1, Преображенский Н. Д.
Раз'езжая, 2, Плюсс И. Ю.
Раз'езжая, 10, Воронин, А. И., Березин И. Ф.
Раз'езжая 10, Матвеев Н. А.
Раз'езжая 15, Яковлев Ф. Я.
Раз'езжая, 39, Гусева Т. Н.
Раз'езжая, 42, Шавинская М. Е.
Раз'езжая, 46, Завьялова Л. И., Зверев П. Г., Завьялов И. И.
Ул. Ракова (б. Итальянская), 21, Васильев М. В.
Расстанная, 15, Маленкова М. И.
Наб. Рошаля (б. Адмиралтейская), 14, «Пепо».
Пр. Рошаля (б. Адмиралтейский), 1, Михайлов С. Е.
Ул. Розенштейна (б. Лейхтенб.), 4, Драпова А. Л.
Ул. Розенштейна (б. Лейхтенб.), 4, кооп. «Госзнак».
Ул. Розенштейна (б. Лейхтенб.), 6, Масленников М. М.
Ул. Розенштейна (б. Лейхтенб.), 37, Кемпер И. Ф.
Рощинская, 23, Вилков П. Д.
Саблинская, 13, Васильев Н. Н.
Саблинская, 15, Чижов Н. А.
С'ездовская (б. Кадетская), 25, Валяева, Т. С.
С'езжинская, 27, Барабанов А. И.
Сенной р., 1, Левит А. П.
Сенная пл., Бурцев П. П., Воробьев М. П. и др.
Сенная пл., корп. А, 3, Белосельская А. А.
Сенная пл., корп. Б, 2, Канцерев П. Я.
Сенная пл., корп. Б, 5, Иванова М. И.
Сенной р., корп. Б, 4, Иванов Л. Г.
Сенной р. корп. А, 4, Николкин Н. В.
Сенной р., корп. А, 7, Толкунова Г. Т.
Сенной р., корп. 6, Арефьев В. Г.
Сенная пл., корп. А, 6, Громов М. М.
Сенная пл., 7, Мейзель С. И.
Сенной р., корп. В, 7, Смирнова С. Н.
Сенной р., корп. А, 8, Рощина А. Я.
Сенная пл., корп. Б, 8, Купцов Б. М.
Сенная пл., корп. Б, 8, Попкова Т. П.
Сенной р., 8, Григорьева В. С.
Сенной р., корп. Б, 9, Яковлев А. Я.
Сенная пл., 9, Изали А. В.
Сенной р., 9, Шталь-Донина.
Сенной р., корп. Б, 9, Рогова А. И.
Сенная пл., 10, Кузьминская Т. В.
Сенная пл., корп. А, 10, Федорова Е. И.
Сенная пл., корп. А, 10, Милендорф-Мордух.
Сенной р., 10, Куликова А. Н.
Сенной р., 11, Кулумушири А. Д.
Сенная пл., 11, «Промтовар».
Сенная пл., корп. А, 11, Жмулев В. В.
Сенная пл., корп. Г, 12, Биргкарт Е. М.
Сенной р., корп. Г, 12, Тарарин Ф. Н.
Сенная пл., корп. А, 13, Лобанов В. И.
Сенная пл., корп. А, 14, Стариков В. В.
Сенная пл. корп. А, 14, Жигарев В. П.
Сенная пл., корп. Б, 14, Гуревич М. Н.
Сенная пл., 15, Богомолов И. П.
Сенная пл., 16, Корпусов Н. Е.
Сенной р., корп. Б, 17, Кукушкин С. О.
Сенная пл., корп. А, 17, Плюхина А.
Сенной р., 17, Цветкова У. С.
Сенная пл., корп. Б, 17, Михайлова Е. М.
Сенной р., 19, Сараев Н. Е.
Сенная пл., корп. А, 19, Александров Д. Е.
Сенной р., корп. Б, Смирнова У. Ф.
Сенная пл., корп. Б, 19, Талызина В. Я.
Сенная пл., корп. А, 24, Воробьева И. В.
Сенная пл., корп. А, 20, Никифорова А. И.
Сенная пл., корп. Б, 20, Попова Х. Я.
Сенная пл., корп. А, 20, Павлова М. И.
Сенная пл., 21, Копейкин А. Г.
Сенной р., корп. Б, 21, Федотова А. А.
Сенная пл., корп. А, 21, Матюхин И. Ш.
Сенной р., 23, Губанин В. С.
Сенная пл., корп. А, 24, Баликина А. А.
Сенная пл., корп. А, 25, Гуськов М. И.
Сенной р., корп. А, 26, Гусева Е. З.
Сенная пл., корп. Б, 26, Рогова Е. С.
Сенной р., 27, Исаев А. Н.
Сенной р., корп. А, 27, Можаев П. Н.
Сенной р., корп. Б, 27, Червякова О. А.
Сенной р., корп. Б, 28, Носова А. А.
Сенной р., корп. Б, 29, Горгонов И. О.
Сенная пл., корп. А, 29, Баранкин Г. С., Фомсон М. П.
Сенная пл., 29, Сергеева Е. Е.
Сенная пл., корп. А, 30, Орлова Т. А.
Сенная пл., корп. Б, 30, Антипов И. И., Калинин М. В.
Сенной р., 31, Князева М. В.
Сенная пл., корп. А, 32, Терентьева А. И.
Сенная пл., корп. А, 32, Земесов П. Я.
Сенная пл., 33, Мизин М. М.
Сенной р., 33, Сидоров А. В.
Сенной р., 34, Рожков С. В.
Сенной р., корп. А, 35, Румянцева Л. И.
Сенная пл., корп. Б, 36, Андреева С. В.
Сенной р., корп. Б, 36, Федорова Е. Д.
Сенной р., корп. Б, 37, Лотус Р. Ю.
Сенной р., корп. А, 37, Трусов М. Н.
Сенной р., корп. Б, 38, Черкез Б. С.
Сенной р., корп. Б, 38, Рехтзамер Р. А.
Сенной р., 40, Быстров Я. Н., Орлов П. Н.
Сенная пл., корп. Г, 42, Коган Х. Я.
Сенной р., 43, Лебедев П. С.
Сенная пл., 44, Панюшкина Н. В.
Сенной р., корп. Г, 45, Дежунин И. Е.
Сенной р., корп. А, 46, Яковлева П. П.
Сенной р., корп. А, 46, Белов И. А.
Сенной р., корп. Б, 46, Колотов А. И.
Сенной р., 46, Крашенина М. И.
Сенной р., 46, Сухта, А. М.
Сенная пл., 47, Ценципер Э. А.
Сенной р., 47, Некрасова М. Я.
Сенная пл., 48, Соколова, М. И.
Сенной р., корп. А, 48, Варбанец В. Е.
Сенной р., корп. Г, 48, Шилов Г. П.
Сенная пл., 49, Кулакова М., Рогозина П.
Сенная пл., корп. А, 50, Леонтьев М. А.
Сенная пл., корп. А, 50, Скороход А. С.
Сенная пл., корп. А, 50, Скоробогатов С. Д.
Сенной р., 51, Дорофеев Н. Н.
Сенной р., корп. А, 52, Сидоров Д. С.
Сенной р., корп. А, 53, Игнатьев С. И.
Сенная пл., 53, Галченков Н. А.
Сенной р., корп. А, 56, Марков М. И.
Сенная пл., 56, Маслов А. И., Варганов В. П.
Сенная пл., 56, Зайцева О. Ф.
Сенной р., корп. Б, 57, Бушуев А. С.
Сенная пл., корп. А, 58, Прокофьев.
Сенной р., корп. А, 59, Поснов Н. А.
Сенная пл., корп. А, 60, Денисова М. А.
Сенная пл., корп. А, 61, Басонов Н. И.
Сенная пл., корп. А, 61, Соловьев М. П.
Сенной р., корп. А, 62, Макаров Ф. С.
Сенной р., корп. А, 62, Степанов А. С.
Сенной р., корп. А., 63, Николаева Е. К.
Сенной р., корп. А, 64, Кугель Я. М.
Сенная пл., корп. А, 64, Соловьев И. С.
Сенная пл., корп. Г, 64, Кириллин И. Н.
Сенной р., 66, Пирогова, М. А.
Сенной р., 67, Макарова А. Е.
Сенная пл., корп. А, 67, Успенский А. Н.
Сенная пл., корп. Г, 67, Варганов Д. П.
Сенной р., корп. А, 68, Лившиц С. М.
Сенная пл., 69, Петров М. М.
Сенной р., 69 и 70, Вишневская Е.
Сенная пл., корп. А, 71, Чистяков В. Я.
Сенная пл., корп. А, 77, Коляскин Н. А.
Сенной р., корп. А, 80, Ратникова Л. М.
Сенной р., 81, Лапцман Е. Я.
Сенной р., корп. А, 82, Орлов А. Н.
Сердобольская, 64, Михайлов Х. М.
Сердобольская, 65, Корытов А. П.
Сердобольская, 87, Сорогин К. М. и Ильин Г. Н.
Серпуховская, 11, Мошков В. А.
Симбирская, 11, кооп. «Полюстрово».
Симбирская, 11, Чугунов. Д. М.
Симбирская, 27, Федорова Т. С.
Симб рская, 41, Копалыгин И. А.
Симбирская, 45, Трусов К. Ф.
Симбирская, 49, Блохина М. А.
Симбирская, 51, Тараканова Е. И.
Скобелевский, 2, Дятлов С. К.
Скобелевский, 3, Линчевская П. Х.
Скобелевский, 3, Яблокова Е. С.
Скобелевский, 9, Павлов А. Е.
Пр. с. Смоленского, 1, Пономарева А. И.
Пр. с. Смоленского, 17, Логинов Т. А.
Пр. с. Смоленского, 26, Пономарев М. Г., Никитин П. Н.
Пр. с. Смоленского, 27, Олла В. Г.
Смоленский пер., 47, Сун А. И.
Пр. с. Смоленского, 71, Ефимов Н. П.
8 Советская (б. Рождественская), 17, т. 176-14, Пепо.
8 Советская (б. 8 Рождественская), 44, Доос А. А.
10 Советская (б. 10 Рождественская), 17, Степанов И. Л.
Советский (б. Сувор.), 2, Алексеев М. Г.
Советский (б. Сувор.), 2, Шубин Г. Ф.
Советский (б. Сувор.), 9, Ветчинкин В. М.
Советский (б. Сувор.), 9, Порочкин А. С.
Советский (б. Сувор.), 15, Боровикова К. Ф.
Советский (б. Сувор.), 18, Шапиро С. Н.
Советский (б. Сувор.), 20, Горелова Л. Ф.
Советский (б. Сувор.), 23, «Пепо».
Советский (б. Сувор.), 26, Бернарович А. К.
Советский (б. Сувор.), 26, Морозов Д. Ф.
Советский (б. Сувор.), 27, Назаров Р. Н.
Советский (б. Сувор.), 32, Фролова В. А.
Советский (б. Сувор.), 34, Барботкин П. А.
Советский (б. Сувор.), 51, Вересов К. И.
Советский (б. Сувор.), 54, Петр. Губ. Воен. Потр О-во.
Советский (б. Сувор.), 60, Галямин И. С.
Советский (б. Сувор.), 60, Семенова О. А.
Советский (б. Сувор.), 69, Васильева Е. И.
Советский (б. Сувор.), 81, Ревелов Н. М.
Сосновка, Лесной, 1, Кооп. «Политехник».
Ул. Союза Связи (б. Почтамт.), 5, Быстров И. М.
Ул. Союза Связи (б. Почтамт.), 6, Васильева П. В.
Ул. Союза Связи (б. Почтамт.), 6, Мезелайне Н. М.
Ул. Союза Связи (б. Почтамт.), 14, Кооп. Нарсвязи.
Социалистическая (б. Ивановская), 15, Глазунов Е. В.
Социалистическая (б. Ивановская), 16, Быстров И. Е.
М. Спасская, Лесной, 25, Кооп. «Политехник», т. 544-62.

ТАБАК

Средний В. О., 12, Моргунова А. С.
Средний, В. О., 16, Чистяков К. А.
Средний, В. О., 23, Казнинс А. Е.
Средний В. О., 25, Танеева В. Н.
Средний В. О., 28, Койка М. М., Печников К. А.
Средний В. О., 32, Соколов И. П., Печников В. А.
Средний В. О., 33, Кранопуло Х. А.
Средний В. О., 35, Аскаров Г.
Средний В. О., 39, Экспл. отд. В.-О. Райисполкома.
Средний В. О., 45, Добнецов Н. Н.
Средний В. О., 46, Эйдерман Е. А., т. 171-81.
Средний В. О., 49, Земляницина Е. Г.
Средний В. О., 52, Кольцова И. М.
Средний, В. О., 53, Пальш-Коровина, М. И.
Средний В. О., 55, Строганов А. П.
Средний В. О., 65, Бородулин И. А.
Средний В. О., 66, Кооп. «Призыв».
Ср. Невка, 4, Кириллов Ф. К.
Ср. Невка, 16, Ведонеев П. К.
С.-Деревенская (б. Благовещенская), 51, Баймаков С. И.
Ул. Стачек (б. Петерг. ш.), 2, Соловьев С. И.
Ул. Стачек (б. Петерг. ш.), 4, Варягина Е. Ф.
Ул. Стачек (б. Петерг. ш.), 19, Филиппова А. А.
Ул. Стачек (б. Петерг. ш.), 32, Герасимов С. Д.
Ул. Стачек (б. Петерг. ш.), 32, Тюрин И. Ф.
Ул. Стачек (б. Петерг. ш.), 33, Иванов А. Я.
Ул. Стачек (б. Петерг. ш.), 59, Белинская А. Н.
Ул. Стачек (б. Петерг. ш.), 59, Иванов А. К.
Ул. Стачек (б. Петерг. ш.), 66, Шустицин П. С.
Ул. Стачек (б. Петерг. ш.), 76, Григорьева М. В.
Ул. Стачек (б. Петерг. ш.), 80, Т. П. О. Окт. ж. д.
Ул. Стачек (б. Петерг. ш.), 86, Аносова М. А.
Ул. Стачек (б. Петерг. ш.), 87, Бармин И. М.
Ул. Стачек (б. Петерг. ш.), 90, Горева Е. П.
Столярный пер., 1, Прокофьев С. П.
Стремянная, 2, Горелов Я. С.
Таиров пер., 1, «Петронефтеторг».
Таиров пер., 2, Пипкин.
Тамбовская, 6, Клин М. Ю.
Тамбовская, 26, Филимонов Н. В.
Тамбовская, 35, Азубров Г. М.
Тепловодский, 24, Мазулевич П. И.
Толмазов пер., 2, Кузнецов А. П.
Толмачев пер., 24, Хрусталев Г. И.
Ул. Толмачева (б. Караванная), 18, Кооп. «Охрана».
Торговая, 9, Пахолик Л. С.
Торговая, 12, Штульмер И. С.
Ул. 3 Июля (б. Садовая), 14, Марман Б. В.
Ул. 3 Июля (б. Садовая), 32, Алескеров М. А.
Ул. 3 Июля (б. Садовая), 38, Фридман Н. М.
Ул. 3 Июля (б. Садовая), 40, Гуткин Г. Х.
Ул. 3 Июля (б. Садовая), 45, Грибов З. К.
Ул. 3 Июля (б. Садовая), 46, Левин И. М.
Ул. 3 Июля (б. Садовая), 55, Альтшуллер М. А., т. 178-31.
Ул. 3 Июля (б. Садовая), 55, Гурвич А. О.
Ул. 3 Июля (б. Садовая), 70, Воронков И. И., Кириллов Т. А., Бычкова М. Н.
Ул. 3 Июля (б. Садовая), 90, Горелик Л. П.
Ул. 3 Июля (б. Садовая), 96 Дементьев В. П.
Ул. 3 Июля (б. Садовая), 96, Казакевич Н. И.
Ул. 3 Июля (б. Садовая), 98, Королев И. С.
Ул. 3 Июля (б. Садовая), 112, «Пепо».
Троицкая, 3, Курчиков А. Н.
Троицкая, 18, Брук Л. И.
Троицкая, 25, Сажин П. А.
Троицкая, 26, Смирнов И. И.
Троицкая, 44, Локина В. А.
Университетская наб., 25, «Пищетрест».
Уральская, 12, Т. П. О. Водников.
Финляндская, 4, Рунский, К. М.
Финляндский, 5, Румянцев А. Н.
Финский, 1, Улитин П. И., Золотушкин М. Е.
Финский, 7, Мухарев М. А.
Финский пер., 9, Калучен Д. Е.
Финский пер., 9, Мирошникова В. А.
Финский пер., 9, Цецерко А. И.
Финский пер., 9, Северин Ф. А.
Финский пер., 9, Терешин М. В.
Финский пер., 9, Сеземов П. Н.
Фонарный пер., 6, Т. П. О. Окт. ж. д.
Фонарный пер., 7, Гоби С. Х.
Фонарный пер., 7, Епифанов А. И.
Фонарный пер., 18, Фролов С. М.
Фонтанка, 68, Голубева Н. Т.
Фонтанка, 84, Шамуров В. И.
Фонтанка, 127, Шейн Г. В.
Фонтанка, 129, Карпеткина Е. В.
Ул. Халтурина (б. Милл.), 11, Дмитриев И. Д.
Ул. Халтурина (б. Милл.), 23, Тихомирова Е. В.
Ул. Халтурина (б. Милл.), 25, Заболотнова Е. А.
Ул. комп. Чайковского (б. Сергиевская), 16, Боровкин М. О., Боровкин М. М.
Черная Р., 2, Вандыш Е. М.
Черная Р., 51, Т. П. О. Окт. ж. д.
Черная Р., 51, Виноградов Л. А.
Чернышев пер., 24, Шляхтер А. Б.
Пр. пис. Чернышевского (б. Воскресенский), 11, Максимов М. Л.
Пр. пис. Чернышевского (б. Воскресенский), 17, Т. П. О. Водников.
Широкая, 20, Шустарович А. М.
Шишмаревская, 2, Бычков К. И.
Ул. Шкапина (б. Везенбергская), 7, Хан Г. М.
Ул. Шкапина (б. Везенб.), 19, Кабешкин М. М.
Ул. Шкапина (б. Везенб.), 19, Щукель З. В.
Ул. Шкапина (б. Везенб.), 23, Яковлева А. Г.
Ул. Шкапина (б. Везенб.), 31, Степанов П. И.
Ул. Шкапина (б. Везенб.), 43, Уткин Н. И.
Щербаков пер., 17, Еникеев И. Р.
Ул. Энгельса (б. Выборгское ш.), 5, Якунчиков М. Я.
Ул. Энгельса (б. Выборгское ш.), 9, «Коопметалл».
Ул. Энгельса (б. Выборгское ш.), 10-б, Тарасов Ф. И., Левиков Н. В.
Пр. Юного Пролетария (б. С.-Петерг.), 11, Диментский, М. Л.
Пр. Юного Пролетария (б. С.-Петерг.), 16, Шулман П. Я.
Пр. Юного Пролетария (б. С.-Петерг.), 16, Пестова М. А.
Пр. Юного Пролетария (б. С.-Петерг.), 25, Абрамова Е. П.
Пр. Юного Пролетария (б. С.-Петерг.), 28, Миронов В. В.
Пр. Юного Пролетария (б. С.-Петерг.), 28, Волков-Логинов И. Д.
Пр. Юного Пролетария (б. С.-Петерг.), 35-б, Кораблев П. К.
Пр. Юного Пролетария (б. С.-Петерг.), 45, Кузьмина Г. П.
Пр. Юного Пролетария (б. С.-Петерг.), 54, Суворов С. А.

Протезы (см. также **«Ортопедические принадлежности»** и **«Бандажи»**).

Протезная маст. — 7 Советская (б. 7 Рождественская), 7, Иванов Ф. Н.

Пряжа.

Октябрьская Прядильно - Ткацкая ф-ка — Выборгская ст., Баталионный пер., 1, т. 170-76, «Петротекстиль».
Гос. ф-ка Шерстяной и Искусственной Пряжи «Шервата» — Болдырев пер., 6, т. 170-78, «Петротекстиль».
Прядильная ф-ка «Красный Маяк», Выборгская наб., 27-29, т. 547-29.
Бумаго-Прядильная ф-ка им. Халтурина — ул. Кр. Текстильщика (б. М. Болотная), 10, т. 563-69.
Прядильн. пр-ство шнура, веревок и шпагата — Первый Луч, 71.
Бумагопрядильная ф-ка им. Свердлова—Петроградская наб., 34, т. 545-47, «Петротекстиль».
Пряжа — Сенной р., корп. Б, 11, Минккес Ю. Б.
Прядильно-Ткацкая и Ситце-Набивная ф-ка «Пролетарий» — пр. с. Смоленского, 42, т. 553-48, «Петротекстиль».
Прядильно-Ткацкая ф-ка «Рабочий»— пр. с. Смоленского, 50, т. 553-47, «Петротекстиль».
Маг. пряжи — ул. 3 Июля (б. Садовая), 27, т. 548-36, Шапиро М. М.

Пряники.

Пряничная пекарня — Бронницкая, 13, Гайдуков, Ефимов и др.
Пряничная маст. — Воронежская, 55, Филиппов и Курочкин.
Пряничная маст. Воронежская, 57, Михайлов А. М.
Пряничная маст. — Гулярная, 28, Мазуров В. И.
Маг. пряников — пр. 25 Октября, 49, Беркович Д. З.
Пряничная маст. — Лиговская, 29, Уваров А. Н.
Пряничная маст. — Рощинская, 10, Мирская Р. Л.
Пряничн. маст. — Тамбовская, 20 Алексеев Н., Чучин С., Петров И.

Птица (битая)
(см. также **«Мясо и С'естные припасы»**).

К-ра по заготовке и экспорту битой птицы — пр. 25 Октября, 7-9, «Севзапгосторг».

Пушнина.

Коммерческий Пушной Отд. Союза Охотников — пр. Володарского (б. Литейный), 51, т. 153-57.

Пчеловодство.

Пчеловодные принадлежности — кан. пис. Грибоедова (б. Екатерининский), 27, Петр. Пчел. Кооп. Т-во.

Р

Раки.

Рачная — Горсткина, 4, Лобанов Ф. Е.

Рамки.

Рамочн. маст. — Пр. 25 Октября, 81, Быстров Д. И.
Рамочн. маст. — Загородный, 22, Юделевич А. Б.

Резина.

Рез. издел. — Апраксин р., 38, Вейсгольц Д. Н.

Рез. издел. — Ул. пис. Белинского (б. Симеоновская), 6, Смирновы.

Рез. издел. — Пр. Володарского (б. Владимирский), 64, Мосевич В. И.

Маст. починки — Ул. Восстания (б. Знаменская), 6, Абросимов В., Штейн А. Я.

Торг. рез. издел. — Гостиный дв., 32, Кобленц О. М.

Торг. рез. издел.—Гостиный дв., 42-43, т. 580-68, «Резинотрест».

Торг. рез. издел. — Гостиный дв., 44, т. 143-19, Орлов В. Ю.

В. Ю. ОРЛОВ.

Гостиный Двор, 44, тел. 143-19.

Пр. 25 Октября, 108, тел. 168-45.

РЕЗИНОВЫЕ ИЗДЕЛИЯ.

«Резинотрест» — Кан. пис. Грибоедова (б. Екатерининск. кан.), 34, т.т. 563-99, 553-94.

Маг. «Техно-резина» — Пр. 25 Окт. 32, т. 150-72, Лашков и К°.

Торг. рез. вещ. — Пр. 25 Октября, 48, Пассаж, Пепо.

Маг. рез. прин. — Пр. 25 Окт., 78, т. 161-99, Мосевич В. И.

Маст. рез. галош — Пр. 25 Окт., 82, Абрамович Д. Ш.

Торг. рез. издел. — Пр. 25 Окт., 83, Залис М. С.

Почин. маст. резин. издел. — Лиговка, 71, Мазуркевич Г. М.

Торг. рез. издел. — Пр. 25 Окт., 108, т. 168-45, Орлов В. Ю.

Маст. рез. издел. — Б. Зеленина, 2, Артемьев Ф. Н.

Маст. починки рез. издел. — Казанская, 17, Зельтен В. А.

Ремонт резиновых изделий

паровым привилегированным способом

Александр ЗЕЛЬТЕН.

Казанская ул., д. № 17, уг. Комиссаровской (б. Гороховой).

Телеф. 543-57. Сущ. с 1860 г.

Торг. рез. подошв. — Казанская, 36, Мазуркевич Л. М.

Торг. рез. издел. — Пр. К. Либкнехта (б. Больш пр., П. С.), 56, Матвеева А. Д.

Торг. рез. издел. — Комиссаровская (б. Гороховая), 20, Гинзбург.

Маг. рез. издел. — Комиссаровская (б. Гороховая), 41, т. 181-71, Каплун Н. М.

Скл. резин. изд. — Ул. Лассаля (б. Михайловская), 4, т. 578-34, Шульц С. А.

Почин. маст. рез. обуви — П. С., Малый пр., 44, Мухторов-Саттар.

Почин. маст. рез. об. — Международный (б. Забалк.), 28.

Почин. маст. рез. об. — Моховая, 46, Смирнов И. Г.

Зав. «Кр. Треугольник» — Обводный кан., 133, Трест Резин. Пром.

Отд. зав. «Кр. Треугольник» ул. Стачек (б. Петергофск. ш.).

Почин. маст. рез. галош — В. О., Средний пр., 15, Шейтер К. П.

Торг. рез. издел. — 3 Июля (б. Садовая), 32, Кац Д. А.

Торг. рез. издел. — Ул. 3 июля (б. Садовая), 33, Каплун П. М.

ЛУЧШАЯ ОБУВЬ

В ПЕТРОГРАДЕ

Л. А. ДОНСКОГО.

Галоши „ТРЕУГОЛЬНИК".

Петроград, Гостиный двор, Невская линия, 27. Тел. 149-92.

Реклама и об'явления.

К-ра об'явл. «Двигатель» — Пр. 25 Октября, 40, т. 149-07.

Рекбюро — Пр. 25 Окт., 54, т. 160-72.

К-ра об'явл. «Успех» — Пр. 25 Октября, 68, т. 543-46, Петр. Отд. Изв. «ЦИК СССР и ВЦИК».

Рекламн. аг-ство «Транспечать» — Пр. 25 Октября, 88, т. 138-90, НКПС Сев.-Зап.

Рекламн. аг-ство — Ул. Толмачева (б. Карав.), 9, Наркомпочтель.

Плакатн. маст. — Троицкая, 18, Декоративный Инст.

Ремонт.

МАГАЗИН И МАСТЕРСКАЯ

ПИШУЩИХ СЧЕТНЫХ МАШИН И ВЕЛОСИПЕДОВ

КАРЛ БИРН

Существует с 1903 г.

Петроград, Пр. Нахимсона, № 3. Тел. 577-79.

ПОКУПКА. РЕМОНТ. ПРОДАЖА.

Зав. б. Молодцова — Александровская, 19, Мех. Ремонтн. Арт.

Рем.-техн. маст. — Н.-Александровский р., 89, Тетхер В. Э.

Рем. механ. маст. — Ул. Герцена (б. Морская), 25, Медведев Н. С.

Рем. почин. маст. — Пр. 25 Окт., 11, Пепо.

Рем.-сбор. маст. — Пр. 25 Окт., 12, Главшвеймаш.

Маст. арт. «Дом ремонт» — Пр. 25 Октября, 34.

Рем. раб. — Пр. 25 Окт., 108, Строганов М. Н.

Рем. маст. — Евгеньевская, 2, Сев. с.-х. кооп. т-во.

Рем. маст. Екатерингофский, 64, Петров А. П.

ПАРОВОЙ РЕМОНТ

(котловая варка) резиновых изделий

ПРИВИЛЕГИРОВ. СПОСОБОМ.

ИЗОБРЕТАТЕЛЬ

АЛЕКСАНДР ЗЕЛЬТЕН.

Сущ. с 1860 г.

Казанская ул., д. № 17, уг. Комиссаровской ул. (б. Гороховая). Тел. № 543-57.

Рем. центр. отопл. и вентил. — Железная, 32, ВСНХ Научно-Техн. Бюро.

Рем. стропт. маст. — Иностранный пер., 3, Техн. Професс. Школа.

Рем.-стропт. раб. — Кирочная, 24, Севзапгоспром.

Рем. маст. — Лиговка, 34, т. 584-28, Экспл. Центр. Гор. р-на.

Рем. маст. — Лиговка, 145, Стелькевич Б. Н.

Рем. маст. — Лиговка, 209, Тузова, А. Н.

Рем. маст. — Мойка, 42, т. 182-53, Петр. Трудартель спец. по рем. пишущ. маш.

ПЕРВАЯ ПЕТРОГРАДСКАЯ ТРУДОВАЯ АРТЕЛЬ СПЕЦИАЛИСТОВ-МЕХАНИКОВ

ПО РЕМОНТУ: пишущих, счетных и копировальных машин.

Мойка, 42. Тел. 182-53

(у Народного моста (б. Полицейский), второй дом от пр. 25 Октября).

РЕМОНТ: с полной гарантией пишущих, счетных, копировальных, швейных машин всех систем, арифмометров, контрольных касс и друг. механических приборов.

Годовой ремонт принимается от учреждений на самых льготных условиях.

Рем. экип. маст. — Обводн. кан., 56, Чугунов И. М.

Рем. работы — Пл. пис. Островского (б. Александр. пл.), 4, Мецкович В. Н.

Рем.-стропт. работа — Серпуховская, 43, Правл. арт.

Рем. механ. маст. — В. О., Средний, 49, Эксплоатац. отд. В.-О. р-на.

Рем. стропт. работы — Троицкая, 23, Озеров Н. В.

Ремонт — Фонтанка, 56, Техн. предпр. «Стротехн».

Ремни (см. «Приводные ремни»).

Рессоры.

Рессорн. маст. — Лиговка, 213, Полозов В. И.

Рестораны (см. также «Кафе» и «Гостиницы»).

Б. Белозерская, 27, т. 567-80, «Коммерческий», Лебедев В.

Пр. Володарского (б. Литейный), 32, т. 588-08, «Трехгорный буфет».

Гончарная, 2, Т-во Низов Н. Я., Киселенков и К°.

Горсткина, 2, т. 561-00, «Биржа».

Горсткина, 4, Безруков В. И.

РЕСТОРАН

„РЫБНЫЙ БАЗАР"

Василия Ивановича БЕЗРУКОВА.

Горсткина ул., 4.

Тел. № 574-96.

Кан. пис. Грибоедова (б. Екатерининский кан.), 8, т. 563-68, Федоров.

25 Окт., 29, т. 564-48, «Грузинский Уголок».

Пр. 25 Октября, 46, т. 158-14, «Квисисана».

СИГАРЫ

Пр. 25 Октября, 108, В. Ю. ОРЛОВ. Гостиный Двор, 44

Пр. 25 Окт., 49, т. 141-86, «Москва».
Пр. 25 Октября, 52, т. 537-57, «Метрополь».
Пр. 25 Окт., 53, т. 565-58, Гамкремдзе А.

РЕСТОРАН и ПИВНАЯ
А. ГАМКРЕМДЗЕ.
53 Пр. 25 Октября, 53
(б. Невский).
Тел. 565-58.

Пр. 25 Октября, 54, т. 184-37, Правл. инвалид.
Пр. 25 Октября, 77, т. 135-80, «Ростов», Николаев и Калагин.
Пр. 25 Октября, 87, Кисляков Н. Г.
Пр. 25 Окт., 89, т. 149-51, Гост. «Любим».
Пр. 25 Октября, 90, т. 147-30, «Тупик», Яблоновский С. И.

РЕСТОРАН
„МЕДВЕДЬ"
Улица Марата, № 2, тел. № 135-23.
Кавказская кухня.
Лучшие
ВИНА ▽▽▽ ПИВО
Уютные кабинеты.
Влад. С. И. Яблоновский.

РЕСТОРАН
„ТУПИК"
Пр. 25 Октября, 90/92, тел. 146-30.
Кавказская и европейская кухня.
Лучшие
ВИНА ▽▽▽ ПИВО
Уютные кабинеты.
Влад. С. И. Яблоновский.

Пр. 25 Октября, 99, т. 558-90, «Старо-Невский», Соломин А. А.
Пр. 25 Октября, 106, т.т. 153-49, 558-91, «Универсаль», Непо.
Дмитровский пер., 5, т. 135-75, «Гигиена», Савинков.
Загородный, 70, Непо.
Пр. К. Либкнехта (б. Больш. пр., П. С.), 32, т. 155-18, Гераськин Н. И.
Пр. К. Либкнехта (б. Большой П. С.), 64, т. 559-87, «Петроград».
Комиссаровская (б. Гороховая), 41, т. 543-14, «Ростов-Дон», Непо.
Ул. Лассаля (б. Михайловская), 1, т.т. 131-15, 139-08, 137-60, 137-59, «Европейская Гостиница».
Ул. Лассаля (б. Михайловская), 2, Годзнев Г. И.
Лиговка, 33, т. 569-70, «Дунай».
Лиговка, 43, Экспл. произв. отд. Центр. района.
Лиговка, 105, т. 547-79, Константинов и Федоров.
В. О., Линия 6-ая, 7, т. 557-28, «Золотой Якорь», Воробьев Д. П.

РЕСТОРАН-ГОСТИНИЦА
„ЗОЛОТОЙ-ЯКОРЬ".
Вас. Остр., 6 лин., д. № 7/6.
Влад. Д. П. ВОРОБЬЕВ.

Пр. Майорова (б. Вознесенск.), 53, т. 558-95, «Россия», Непо.
Пр. Майорова (б. Вознесенск.), 55, т. 167-13, «Новоалександровский», Сельский Л.
Ул. Марата (б. Николаевская), 1, «Север», Семенов А. Т.
Ул. Марата (б. Николаевская), 2, т. 135-23, Яблоновский С. И.
Международный (б. Забалканский), 2, т. 149-31, Канарейкин П. Е.
Мойка, 24, т. 555-20, Бетан Р. Д., «Донон».
Мойка, 59, Энукидзе П. В.
Моховая, 4, Волков П. А
Набережная ул., Нов. дер., 17, Никонов И. Ф.
Надеждинская, 1, Султанов Н. А.
Пр. Нахимсона (б. Владимирский), 10, Осипова А. А.
Обводн. кан., 137, т. 156-29, Целиков А. М., Железников.
Пр. Огородникова (б. Рижский), 10, т. 564-56, «Москва», Копкин.
Ул. Петра Алексеева (б. Спасск. пер.), 14, т. 563-31, «Новоспасская Гостиница», Котлов М. Г.
Пр. Пролетарской Победы (б. Большой В. О.), 23, т. 534-45, «Олень», Николаев.
Ул. Пролеткульта (б. Екатеринин.), 8, т. 563-68, Федорова.

РЕСТОРАН
б. ФЕДОРОВ.
Ул. Пролеткульта, д. 8.
Тел. 553-68.
Открыт до 3-х ч. ночи.
Влад. Н. С. Янюшкин.

Раз'езжая, 2, т. 541-49, Непо.
Сенная, 2, т. 149-31, «Коммерческий».
Сенная пл., 3, «Ярославль», Профессиональное Т-во.

РЕСТОРАН
„ЯРОСЛАВЛЬ"
ТОВАРИЩЕСТВА
ПРОФЕССИОНАЛ.
Сенная, 3.
Телефон № 150-76.

Ул. Скороходова (б. Б. Монетная), 11, Тоно.
Советский (б. Суворовский), 8, Мухин В. Ф., «Россия».
Стремянная, 1, т. 535-85, Лазарянц.

РЕСТОРАН
И
ПИВНАЯ
С. ЛАЗАРЯНЦ.
Стремянная ул., 1.
Тел. 535-85.

Средний, В. О., 15, Шилов И. П.

РЕСТОРАН
«ЯР»
И. П. ШИЛОВА.
Вас. Остр., Средний пр., 15.

Сытнинская, 18, т. 567-80, Лебедев В. Г., «Коммерческий».
Толмазов пер., 2, т. 543-51, «Коммерч. Гостиница», Бр. Котловы.
Толмазов пер., 7, т. 573-95, Чарский И. С.
Ул. Толмачева (б. Караванная), 28, т. 591-81, Ронпритейн П. Г.

РЕСТОРАН
„БУФЕТ".
Ул. Толмачева, 28.
(б. Караванная)
Телеф. № 591-81.
ПИВО
КАБИНЕТЫ.

Ул. 3 Июля (б. Садовая), 14, т. 537-57. Т-во Метрополь.
Ул. 3 Июля (б. Садовая), 35, Котлов М. Г.
Ул. 3 Июля (б. Садовая). 51, Федоров Г. И.
Финский пер., 9, Мухина Д. Г.
Фонтанка, 48, Кауфман М. Л.
Пр. Юн. Пролетария (б. Ст.-Петергофский пр.), т. 565-78, Непо.

Рояли и пианино.

(См. также «Музыкальн. инструменты»).
Рояли и пианино — Ул. пис. Белинского (б. Симеоновская), 8, т. 181-27, Розе Б. К.

Гос. фортеп. ф-ка — Б. Вульфова, 15, т. 534-41, Петродревтрест.

Ремонт роялей и пианино — Казанская, 31, Шленский Н., Смирнов И.

Маст. починки роялей и пианино — В. О., 5-я лин., 2, Вилькен А. А.

Рыба.

Торг. рыбой — Андреевский рын.. 13, Ветлугин Д. И.

Торг. рыбой — Андреевский рын., 14, Скачков А. В.

Кладовая для сельд. и рыбы — Б. Белозерская, 5, Хренов М. С.

Рыбн. торг. — Горсткина, 4, «Главрыба».

Рыбн. торг. — Горсткина, 4, «Главрыбпром».

Рыбн. торг. — Горсткина, 4, Липшиц Е. А.

Торг. рыб. — Горсткина, 4, т. 577-34, Кооп. «Рыбак».

Рыбн. двор — Горсткина, 4, Шустров Н. С.

Торг. сельдями — Горсткина, 4, т. 575-95, Бр. Хитровы и К°.

СЕЛЬДЯНАЯ ТОРГОВЛЯ
Бр. ХИТРОВЫ и К°.
Горсткина ул., 4. Тел. 575-95.

Рыбокоптильн. маст. — Горсткина, 6, Витняков И. И.

Рыбокоптильн. маст. — Горсткина, 6, Козырев И. А.

Торг. рыб. — Горсткина, 6, ТПО Мурманской ж. д.

Торг. рыб. — Горсткина, 6, Госрыбпром.

Торг. рыб. — Горсткина, 6, Зотов В. И.

Торг. рыб. — Горсткина, 6, Карнеев А. Н.

Торг. рыб. — Горсткина, рыбн. дв., 70, Воронцов И. Н.

Торг. рыб. — Горсткина, рыбн. дв., 72, Зимодра Д. И.

Рыбокопт. — Кан. пис. Грибоедова (б. Екатерининск. кан.), 68, Бантышев Н. И.

Рыболовн. прин. — Пр. 25 Окт., 60, т. 576-56.

Рыбокопт. — Демидов пер., 14, Царев П. С.

Торг. рыб. — Комиссаровская (б. Гороховая), 11, Горчаков П. И.

Мурманск. Рыбо-Зверин. Пром. «Желрыба» — Лиговка, 44.

Рыбокопт. — Лиговка, 150, Кузнецов И. И.

Рыбокопт. — Международный (б. Забалканский), 2, Пташкин.

Склад рыбы — Международный (б. Забалканский), 10, Зимодро Д.

Торг. рыб. — Международный (б. Забалканский), 122, Дмитриева.

Управл. Госпромрыба — Мойка, 16, т. 163-75.

Рыбн. торг. — Ул. Пет. Алексеева (б. Спасский пер.), 9, Проткин.

Рыбокопт. — Ул. Пет. Алексеева (б. Спасский пер.), 18, Изотов А. А.

Рыбн. торг. — Сенной р., корп. Б, 4, т. 142-08, Лапшин И. А.

Рыбн. торг. — Сенной р., корп. 8, Шевяков И. С.

Рыбн. торг. — Сенной р., 13, Мопов Г. А.

Рыбн. торг. — Сенной р., корп. Б, 15, Торовазова Н. Н.

Рыбн. торг. — Сенной рын., 30, Ильин П. Е.

Рыбн. торг. — Сенной р., корп. Б, 35, Ефремов И. И.

Рыбн. торг. — Сенной р., корп. Б, 40, т. 149-64, Коньков И. Е.

Торг. сельд. — Сенной рын., 48, Крылов Н. И.

Торг. сельд. — Сенной рын., 63, Варигин В. Ф.

Торг. сельд. — Сенной рын., 102, Хренов М. С.

Рыбокопт. — Советский (б. Сувор.), 2, Сняткин И. Д.

Рыбокопт. — Таиров пер., 1, Тишкин М. Ф.

Торг. сельд. — Ул. 3 Июля (б. Садовая), 35, Кукунин М. Н.

Торг. рыбой — Ул. 3 Июля (б. Садовая), 68, т. 562-07, «Госрыбпром».

Рыбокопт. — Фонтанка, 86, Михеева Е. Е.

С

Сало (см. также «Жиры»).

Салотопенн. маст. — Киевская, 8, Коряков П. П., Лифшиц М. А. и Эстриш В. П.

Зав. «Салолин» — Н. Михайловск., 56, т. 155-00, «Петрожиртрест».

Санитария и гигиена.

Санит. и гиг. — Н. Александр. р., 49, Лемке С. А.

Санит. и гиг. — Пр. Володарск. (б. Литейный), 11, Ошерно Ж. И.

Санит. и гиг. — Ул. Восстания (б. Знам.), 26, Болтунова З.

Санит. и гиг. — Гаванская, 20, Пунко Н. И.

Санит. и гигиена — Ул. Гоголя, 11. т.т. 149-50, 563-10, «Губмедторг».

Санит., гигиен., парфюм., космет. и химич. торг. — Пр. 25 Октября, 18, т. 531-54, Бюлер В.

Маг санит. и гиг. — Пр. 25 Окт., 27, т. 554-44, Шаскольский П. Б.

Маг. сан. и гиг. — Пр. 25 Окт., 29/31, Душский Г. Е.

Маг. сан. и гиг. — Пр. 25 Окт., 48, Пассаж, Пепо.

Маг. сан. и гиг. — Пр. 25 Октября, 49, т. 132-81, Бюлер В.

Маг. сан. и гиг. — Пр. 25 Октября, 72, Пурмель Х. Б.

Маг. сан. и гиг. — Пр. 25 Окт., 87, Фридлянд Б. П.

Маг. сан. и гиг. — Пр. 25 Окт., 122, Телегин А. Х.

Правл. О-ва «Петромедсанкооп» — Демидов пер., 1.

Маг. сан. и гиг. — Загородный, 21, Зимилева М. Б.

Маг. сан. и гиг. — Казанская, 12, т. 142-89, «Губмедторг».

Маг. сан. и гиг. — Пр. К. Либкнехта (б. Больш., П. С.), 60, Гальпер Э. Л.

Маг. сан. и гиг. — Пр. К. Либкнехта (б. Больш., П. С.), 82, Спевак М. Я.

Маг. сан. и гиг. — Комиссаровская (б. Гороховая), 38, т. 176-55, Эндельман Г. И.

Маг. сан. — Комиссаровская (б. Гороховая), 61, Нейман Г. Г.

Маг. сан. и гиг. «Универсаль» — Ул. Кр. Командиров (б. Измайловск.), 21, т. 584-78, Хоботин А. В.

Маг. сан. и гиг. — Кронверкский, 59, т. 176-53, Эндельман Г. И.

Маг. сан. и гиг. — Кузнечный, 1, т. 552-36, Бюлер В.

Маг. сан. и гиг. — Лиговка, 53, Эреберг А. Н.

Маг. сан. и гиг. — Лиговка, 98, Мелихова В. Н.

Маг. сан. и гиг. — Лиговка, 215, Гольдшмидт А. И.

Маг. сан. и гиг. — В. О., 7-я лин., 10, Гормарт М. А.

Маг. сан. и гиг. — В. О., 7-я лин., 24, Никифорова Л. Н.

Маг. сан. и гиг. — В. О., 7-я лин., 39, Суетин И. А.

Маг. сан. и гиг. — В. О., 7-я лин., 40, Ионас Я. В.

Маг. сан. и гиг. — В. О., 7-я лин., 42, Меер И. З.

Маг. № 2, О-ва «Петромедсанкооп» — Пр. Маклина (б. Английский), 42.

Маг. сан. и гиг. — Пр. Маклина (б. Английский), 42/152, Орешников М. Н.

Маг. сан. и гиг. — Международный (б. Забалк.), 40, Сатоновский Л. М.

Санит. маст. — Московск., 13, Трансп. потр. о-во Окт. ж. д.

Маг. сан. и гиг. — Ул. Некрасова (б. Бассейная), 1, Шнельсон Л. Д.

Маг. сан. и гиг. — Ул. Некрасова (б. Бассейная), 60, Райц В. М.

Маг. сан. и гиг. — Пушкинская, 16, Беров З. З.

Маг. № 1, О-ва «Петромедсанкооп» — Ул. Ракова (б. Итальянская), 23.

Маг. сан. и гиг. — Советский пр. (б. Суворов.), 6, Каплун Я. Б.

Маг. сан. и гиг. — Советский (б. Суворовский), 10, Больнемонус М. Е.

Маг. сан. и гиг. — Советский (б. Суворовский). 26, т. 584-38, Шрейдер Х. Д.

Маг. № 3, О-ва «Петромедсанкооп» — Советский (б. Суворовск.), 47.

Хоз. предм. санит. — Социалистическая (б. Ивановская), 2, Павлов Ф. И.

Маг. сан. и гиг. — В. О., Средний, 30, Суетин И. А.

Маг. сан. и гиг. — В. О., Средний, 35, Виноградов Н. П.

Маг. сан. и гиг. — Ул. Стачек (б. Петерг. ш.), 80, Бернштейн Т. И.

Маг. сан. и гиг. — Ул. 3 Июля (б. Садовая), 32, Бендет И. Я.

Маг. сан. и гиг. — Ул. 3 Июля (б. Садовая), 35, Розинов Л. Б.

Маг. сан. и гиг. — Ул. 3 Июля (б. Садовая), 45, Нермис Л. А.

Маг. сан. и гиг. — Ул. 3 Июля (б. Садовая), 49, Абрамович М. И.

Маг. сан. и гиг. — Ул. 3 Июля (б. Садовая), 59, Линк Л. А.

Сапожные мастерские (см. также «Обувь»).

ЛУЧШАЯ ОБУВЬ
в петрограде
Л. А. ДОНСКОГО.
Галоши „ТРЕУГОЛЬНИК".
Петроград, Гостиный двор,
Невская линия, 27. Тел. 149-92.

Ал.-Невск., 12, Каралихин В. С.

Балтийская, 40, Сидоров Г. И.

Ул. пис. Белинского (б. Симеоновская), 4/6, Елкин Т. И.

Ул. пис. Белинского (б. Симеоновская), 5, Воронов В. Г.

Большеохтенск., 96/6, Михайлова Д. А.

В. О., ул. Веры Слуцкой (б. 15 линия), 38/59, Озеров А. М.

Пр. Володарского (б. Литейный), 16, Батанов И. Т.

Пр. Володарского (б. Литейный), 16, Ершов В. А.

Пр. Володарского (б. Литейный), 40, Федотов Д. В.

Ул. Восстания (б. Знаменская), 19, Шейхтман И. И.

Ул. Восстания (б. Знаменская), 44, Разумневич В. О.

Гагаринская, 25, Донской Л. А.

Гатчинская, 39, Якобсон.

БУМАГА ЦЕНТРОБУМТРЕСТА

Ул. Герцена (б. Морская), 25/11, Карчинский В. К.
Ул. Герцена (б. Морская), 26, Крауз Р. К.
Ул. Герцена (б. Морская), 28, Т-во сапожн. маст.
Ул. Герцена (б. Морская), 29, Ситнов К. Г.
Глазовая, 10, Воронцов М. А.
Греческий, 11, Тыквин Г. И.
Гурдина, 25/27, Игнатьев П. И.
Пр. 25 Октября, 57, Драгилев М. Г.
Пр. 25 Октября, 78, Столярова, Бегунова и Косарев.
Пр. 25 Октября, 92, Маркевич Л. Н. и Шабхи М. М.
Пр. 25 Октября, 126, Скворцов Н. А.
Пр. 25 Октября, 128, Алешин Я. Г.
Пр. 25 Октября, 132 — Грешков А. Я.
Пр. 25 Октября, 170, Радионов И. Р.
Дегтярная, 20/25, Сидоров А. И.
Ул. Декабристов (б. Офицерская). 22, Козибанковский С. Т.
Ул. Егорова (б. Тарасов пер.), 18, Венцюлис С. М.
Екатерингофский, 75, Розман Я. И.
Ул. Жуковского, 2, Соловьев С. И.
Ул. Жуковского, 29, Булатов А. В.
Загородный, 14, Бель Д. М.
Загородный, 17, Яковлев Н.
Загородный, 26, Добрынина А. А.
Загородный, 70, О-во «Петромедсанкооп».
Б. Зеленина, 2, Раз'езжев Н. А.
Б. Зеленина, 3-а, Акатов Д. И.
Институтск. пр., 11, Куманичкин В. И.
Пр. К. Либкнехта (б. Больш., П. С.), 64, Мосарен Г. М.
Киевская, 8, Коряков П. П.
Киевская, 8, Эстрин С. Г. и др.
Клинский, 23, Куликов А. Н.
Колокольная, 10, Серлков Н. А.
Комиссаровская (б. Гороховая), 42, Язев И. В.
Комиссаровская (б. Гороховая), 68, Копычева М. В.
Комиссаровская (б. Гороховая), 71/16, Пепо.
6-я Красноармейская, (б. 6 Рота), 20, Федоров С. А.
Ул. Кр. Зорь (б. Каменноостр.), 32, Богданов И. Ф. и Луганенко Н. Г.
Кронверкский пр., 53, Белевич К. О.
Кронверкский, 53, Дурманов С. Е.
Курская, 3/5, Куманичкин М. Е.
Курская, 7, Сергеев С. Т.
Курская, 9, Ремизов А. С.
Курская, 9, Чистов К. И.
Лафонская пл., 2, Попель К. И.
Лиговка, 59, Мамедов М. М.
Лиговка, 59, Мутавчиев А. И.
Лиговка, 145, Дмитриев В. А.
Лиговка, 196, Кудренин А. М.
Лиговка, 211. Зайцев И. К.
Лиговка, 211, Лохин А. И.
В. О., 5-я линия, 58, Шулькин А. Б.
В. О., 6-я линия, 27, Золотов З. Т.
В. О., 7-я линия, 42. Стумер С. Д.
В. О., 9-я линия, 22, Мамалыгин Г. П. и Мельчаков С. А.
В. О., 9-я линия, 64, Остудинов Н. В.
Пороховые, 4-я лин., 16, Смелов Г. С.
Пр. Майорова (б. Вознесенский). 20, Долинский А. В.
П. С., Малый пр., 47, Шурупов А. И.
Ул. Марата (б. Николаевская), 22/24, Рысев Н. М.
Ул. Марата (б. Николаевская), 22, Шеин А. З. и др.
Ул. Марата (б. Николаевская), 22/24, Шейн А. З.
Ул. Марата (б. Николаевская). 62, Кищенков В. В.
Международный (б. Забалканский), 28, Рубак А. Л.
Международный (б. Забалк.), 48. Резунков И. И.
Международный (б. Забалк.). 66/64, Казовский А. С. и Крутецкий А. К.
Международный (б. Забалк.), 76, Краспков Ф. И.
Международный (б. Забалк.), 120. Хапт Л. М.
Международный (б. Забалк.), 128, Абрамович Я. Г.
Б. Московская, 5, Гозарх С. И.. фирма «Хулконен».
Моховая, 36, Захаров Г. З.
2 Муринский, 56, т. 544-62, коопер. «Политехник».
Ул. Некрасова (б. Бассейная), 1/38, Сочнев М. В.
Ул. Некрасова (б. Бассейная). 14, Скворцова А. Д.
Ул. Некрасова (б. Бассейная), 35, Михайлович У. В.
Ул. Некрасова (б. Бассейная), 43, Фирсов В. Е.
Пл. пис. Островского (б. Александринская), 4, Картаев Ф. И.
Ул. дек. Пестеля (б. Пантелеймон.), 7, Емельянов В. И.
Ул. дек. Пестеля (б. Пантелейм.), 14, Висневский П. И.
Ул. Петра Лаврова (б. Фурштадтская), 5, Алексеев П. А.
Б. Охта, Порховская, 41, Щукин А. М.
М. Посадская, 2, Смирнов А. Н.
Ул. Пролеткульта (б. Екатеринин.), 3, Трофимов И. Ф.
Пушкинская, 10, Елисеев Е. М.
Ул. Розенштейна (б. Везенб.), 2, Богданов А. А.
Ул. Розенштейна (б. Везенб.), 2, Толстов М. А.
П. С., Рыбацкая, 10, Алексеев В. А.
М. Охта, Сборная, 22, Ланской С. И.
Симбирская, 51/5, Балашов Ф. В.
Сел. Смоленское, 18, Аксенов Т. Н.
Советский (б. Суворовский), 12, Расторгуев И. С.
Советский (б. Сувор.), 26, Фиш Х.
8 Советская (б. 8 Рождеств.), 14/26, Павлеев В. М.
8 Советская (б. 8 Рождественск.), 14, Фиш М. Х.
8 Советская (б. 8 Рождеств.), 23, Неплох М. Ш.
8 Советская (б. 8 Рождеств.), 27/2, Сидоров К. Я.
9 Советская (б. 9 Рождеств.), 11/13, Сочнев А. А.
Гавань, Средний, 7/8, Друдышкин А. В.
В. О., Средний, 27, Михайлов А. С.
В. О., Средний, 34, Евзеров Х. Ш.
Ул. Стачек (б. Петерг. ш.), 29/31, Белчев П. А.
Ул. Стачек (б. Петерг. ш.), 64/2, Сергеев А. С.
Сытнинская, 9, Дурманов В. К.
Тамбовская, 35, Федюхин П. Е.
Ул. Толмачева (б. Карав.), 6, Стремкевич К. А.
Ул. 3 Июля (б. Садовая), 26, Разумов А. А.
Ул. 3 Июля (б. Садовая), 85, Вербановский С. В.
Ул. 3 Июля (б. Садовая), 119, Смирнов С. Ф.
Троицкая, 11, Титков В. М.
Троицкая, 11, Путан Б.
Троицкая, 11, Крузе П. А.
Финский, 41/9, Щеглов В. О.
Херсонская, 1/7, Бобров М. К.
Херсонская, 19, Богомолов А. Е.
Херсонская, 43, Королихин В. С.
Центральный р., 21, Соколов М. Г.
Ул. комп. Чайковского (б. Сергпевская), 19, Сазонов Е. С.
Б. Охта, Чернавская, 5, Лемке С. А.
Пр. пис. Чернышевского (б. Воскресенский), 17, Смолянский М. И.
Чернышев пер., 26, Бер Я. Г. и Зарин Я. И.
Ул. Шкапина (б. Лейхтенб.), 26, Никитин И. Н.
Пр. Юного Пролетария (б. Ст.-Петергофский), 15, Ильин В. И.
Пр. Юного Пролетария (б. Ст.-Петергофский), 54, Востровы А. В. и П. В.

Сапожные принадлежности.

Пр. 25 Октября, 78, Столяров, Бегунов и Косарев.
Комиссаровская (б. Гороховая), 68, Копычева М. В.
Лиговка, 59, Мамедов М. М.
Лиговка, 59, Мутавчиев А. И.
Ул. Некрасова (б. Бассейная), 43, Фирсов В. Е.

Сахар.

Торг. сахаром — Банковский пер., т. 583-01, 3, «Сахаротрест».
Сахаротрест — Пр. 25 Октября, 40/42, т.т. 182-88, 540-76.
Маст. постн. сах. — Пр. 25 Окт., 168, Никонов Ф. А.
Маг. сахара — Пр. 25 Октября, 170, т. 534-01, «Сахаротрест».
Произв. постн. сах. и сладост. — Днепровский, 10, Рулев Е. В.
Произв. фрукт. сах. — Ул. Егорова (б. Тарасов пер.), 16, Архипов К. К. и Астафьев В. М.
Куст. маст. сладост. — 4 Красноармейская (б. 4 Рота), 16, Зайцев П. Д. и Петров И. П.
Варка постн. сах. — 5 Красноармейская (б. 5 Рота), 11/13, Гурихин А. А.
Изгот. постн. сах. — 9 Красноармейская (б. 9 Рота), 15, Сергеев А. Ф. и Зайцев М. Е.
Куст. изг. постн. сах. — Пр. Кр. Командиров (б. Измайл.), 7, Тихонов Ф. И.
Сладости и продукты питан. — Лиговка, 63, Алиев М. Т. и Мамедов А.
Переработка сах. — Лиговка, 109, Березин А. Т.
Скл. сах. — Лиговка, 262, т. 147-23, «Сахаротрест».
Варка постн. сах. — Пр. Огородникова (б. Рижский), 11, Корянин Ф. П.
Переработка сах. — Подрезова, 6, Епифанов А. И.
Торг. сладост. — Сенной р., л. Г. № 4, Агафонова М. Е.
Торг. слад. — Сенной р., № 27, Тихонова А. Д.
Торг. сах. — Сенной р., 49, Познер П. М.
Торг. сах.—Симбирская, 45, т. 132-50, «Сахаротрест».
Изгот. постн. сах. — Ул. Скороходова (б. Б. Монетная), 8, Васильев В. И.
Торг. сах. — П. С., Сытнинская пл., 8, т. 172-77, «Сахаротрест».
Маг. сах. — Ул. 3 Июля (б. Садовая), 23, «Сахаротрест».

Сварочные мастерские (см. также «Автогеновая сварка»).

Загородный, 21, Левин Г. В.
Лештуков. 3, Каппер А. П.

ТЕХНО-ПРОМЫШЛЕННОЕ ТОВАРИЩЕСТВО ИНЖЕНЕРОВ
„ЗАВОДОПОМОЩЬ"
ПЕТРОГРАД, Пр. 25 Октября, д. 27.
Телеф. 5-46-41.
ПРОДАЖА: двигателей, станков, машин, металлов, металлических издѣлий и ДЫМОГАРНЫХ ТРУБ.

Свечи.

Свечн. маст. — Ал.-Невская лавра, Квадратов Е. О.
Маг. свеч. — Пр. 25 Октября, 166, Рубин М. О.

Маг. свеч. — Ул. Егорова (б. Тарасов пер.), 16, Курнел А. А.
Маг. свеч. — Исполкомская (б. Консисторская), 130, Рубин М. И.
Маст. свеч. — Коломенская, 33, «Техновоск».
Маст. свеч. — Комиссаровская (б. Гороховая), 38, Кладукин В. П.
Маг. свеч. — Комиссаровская (б. Гороховая), 45, Козлов С. И.
Маг. свеч. — Лахтинская, 4, Тимофеев Н. Т.
Маг. свеч. — Моховая, 43, Душинский З. И.
Маг. свеч. — Пр. Нахимсона (б. Владимирск.), 13, т. 575-48, Изрин Б. И.
Гос. свечн. зав. «Красное Пламя» — Предтеченская, 6, т. 158-18.

СВЕЧИ. СВЕЧИ.
ГОСУДАРСТВЕННЫЙ
ФИТИЛЬНО-СВЕЧНОЙ ЗАВОД
„КРАСНОЕ ПЛАМЯ"
(б. Епархиальный)
Предтеченская ул., 6. Телефон № 158-18.
ВЫРАБАТЫВАЕТ и ПРОДАЕТ:
СВЕЧИ восковые (культовые), стеаринов. (суррогат), парафинов.: домашние, ВАГОННЫЕ, фонарные и елочные.
Фитили для освещения.

Маг. свеч. — Предтеченская, 6, т. 158-18, при зав. «Красное Пламя», Аксенов Л. Д.
Маг. свеч. — Раз'езжая, 1/20, Рубин М. И.
Маг. свеч. и ламп. масл. «Техновоск» — Раз'езжая, 40, Карпечников А. П., Беленко С. Е. и др.
Маг. свеч. — Раз'езжая, 40, т. 174-46, Квадратов А. Г.
Гос. свечн. зав. — Пр. сел. Смоленского, 48, «Промбюро».
Маг. свеч. — 8-я Советская (б. 8 Рождественская), 21, Гуревич М. З.
Маг. свеч. — Ул. 3 Июля (б. Садовая), 31, т. 148-22, Квадратов А. Г.

А. Г. КВАДРАТОВ.
Петроград, Улица 3-го Июля, № 31 (б. Садовая). Тел. 148-22.
ОТДЕЛЕНИЕ:
Раз'езжая ул., 40. Тел. 174-46.
СВЕЧИ: церковные, венчал., елочные и промышленные.
ФИТИЛИ ДЛЯ Ж. Д. и ЗАВОДОВ собственн. производства.

Маг. свеч. — Ул. 3 Июля (б. Садовая), 32, Леннов А. Ф.

Свинец.

Свинц.-прокатн. маст. — 12 Красноармейская (б. 12 Рота). 11, Иванов Т. И.
Свинц.-прок. маст. — Международный (б. Забалк.), 20, Ясаков В. Ф.

Сельское хозяйство.

Розничн. маг. продукт. и предм. с.-х. — Пр. Володарского (б. Литейный), 35, т. 551-68, «Областсельсклад».
Тверск. «Губсоюз» — Ул. Герцена (б. Морская), 3/5.
Сев. Сел.-Хоз. О-во — Загородный, 33, т. 182-91.
«Сельпромторг» — Пр. 25 Окт., 43, т.т. 562-63, 567-29.
Сел.-хоз. маг. — Пр. 25 Октября, 52, Якобсон Л. З.
Сел.-хоз. принадл. — Пр. 25 Окт., 83, Дворкин Л. Х.
«Мосельпром» — Пр. 25 Окт., 90, т. 543-74.
Союз сел.-хоз. кооп. сев.-зап. района «Трудсоюз» — Лиговка, 130.
Гос. синд. по сел.-хоз. машиностр. «Сельмаш» — В. О., 8-я линия, 55, т. 180-17.
Маг. сел.-хоз. принадлежн. — Б. Московская, 1, Уша Л. А.
Бюро доходн. предпр. — Пр. Нахимсона (б. Владим.), 12, т. 180-58, Комит. по восстановл. сел. хоз.
Маг. предм. и продукт. с.-х. пр-ва — В. О., С'ездовская (б. Кадетская л.), 25, Сел.-Хоз. Т-во Сев. Артель Агрономов.
Сел.-хоз. маг. — 1 Советская (б. 1 Рождественская). 12, Поваров И. И.
Скл. сел.-хоз. оруд. — Советский (б. Суворовский), 48, «Губсельтрест».
Предм. крестьянск. обих. — Ул. 3 Июля (б. Садовая), 45, Калинов С. Л.

Семенная торговля.

Загородный, 33, Сев. сел.-хоз. кооп.
Ул. 3 Июля (б. Садовая), 26, Беляевский А. Я.
Ул. 3 Июля (б. Садовая), 27, Гатин Т. А.

Семенная торговля
А. Я.
Добровольская.
27. Ул. 3 Июля (б. Садовая), 27.
Различные сорта семян плодов.

Ул. 3 Июля (б. Садовая), 27, Добровольская А. Я.

Сено (см. «Фураж»).

Сепаратор.

Скл. сепар. — Предтеченская, 65, т. 158-31, «Хлебопродукт».

Серебро (см. также «Ювелиры»).

Куст. маст. сер. изд. — Бармалеева, 28, Кожевников Д. С.
Маст. мелк. серебр. изд. — Бармалеева, 28, Павлов Г. К.
Сер. изд. — Пр. 25 Окт., 48, Пассаж «Пепо».
Сер. грав. маст. — Казанская, 48, Тойвянен А. В. и др.
Разн. сер. изд. — Комиссаровская (б. Гороховая), 49, Вернер В. О.
Торг. зол., сер. вещ. — Пр. Нахимсона (б. Владим.), 1/47, Эпштейн Б. М.
Сер. токарн. маст. — Ул. Петра Алексеева (б. Спасский), 8, Петров А. С.

С'естные припасы (см. также «Продукты питания»).

С'естн. прип. — Горсткина, Рыбный двор, 37, 38, 39, Щукин Л. В.
Варка студня — Оренбургская, 7/9, Петров А. П.
Варка студня — Предтеченская, 45, Павлов Н. А. и др.

ВЕСЫ РУССКИЙ МОТОР НОВЫЕ пр. 25 Окт. 53 телеф. 538-23
ВЕСЫ РУССКИЙ МОТОР ПЕРЕДЕЛКА МЕТРИЧ СИСТЕМУ пр. 25 Ок. 53 телеф. 538-23
ВЕСЫ РУССКИЙ МОТОР РЕМОНТ пр. 25 Ок. 53 телеф. 538-23

Ситценабивные фабрики.

(См. также «Бумажные ткани»).
Ситценаб. ф-ка им. Веры Слуцкой (б. В.-О. Ситценабивная) — В. О., Кожевенная лин., 34, т. 563-68.

Склады.

Александр. р., 201, 1-е частн. об'ед. по снабж., промышл. и трансп.
Александр. р., 208, Явич Т. Г.
№ 104 — Н.-Александр. р., подв., Зорипов П. С.
Н.-Александр., 206, Хазанов Я. М.
№ 1 — Амбарная, 16, Сев.-Зап. Обл. К-ра 1-го Акц. Трансп. О-ва.
№ 4 — Амбарная, 16, Петр. отд. «Хлебопродукт».
№ 4 — Апраксин № 4-5, «Петроторг».
Оптов. продажа — Апраксин дв., 365, «Петротекстиль».
Апраксин р., № 24, «Пищевой Трест».
Мет. изд. — Апраксин р., № 27, т. 530-18, «Петроторг».
Мет. изд. — Апраксин р., № 30, т. 165-17, «Петроторг».
Апраксин р., 177-178, Карлов Е. И.
Апраксин р., № 301, «Петротекстиль».
Пр. Бакунина (б. Калашниковск.), 12, т. 539-11, Акц. Трансп. О-во, «Севзапгостранс».
Балтийск. вокз., стор. отправл., 2-я Петр. Труд. ж.-д. Артель.
Балтийская, 19, «Хлебопродукт».
Банковский пер., 12, т. 176-08, «Пепо».
Боровая, 112-114, «Центросоюз».
Боровичская, 2, Т-во «Тряпье-Лоскут».
№ 1 — Бородинская, «Петролес».
№ 8 — Наб. р. Волковки, т.т. 587-53, 550-34 и 537-41, 1-е Акц. О-во «Транспорт».
№ 14 — Наб. р. Волховки, 27, Петр. Отд. «Хлебопродукт».
Пр. Волод. (б. Литейный), 16, Правл. Муромск. Пищ. Треста.
Пр. Волод. (б. Литейный), 29, «Петрогубисполкома», Охран. п/о.
Пр. Волод. (б. Литейный), 29, Т-во «Канцбум», Грибнер и К°.
Пр. Волод. (б. Литейный), 32, Корновский М. И.
Пр. с. Волод. (б. Шлиссельбургск.), 50, «Петротекстиль».
Выборгская наб., 31, т. 566-57, «Главшеймашина».
Выборгская наб., (31) 33, «Петротекстиль».
Ул. Герцена (б. Морская), 10, «Петрогум».
Гончарная, 4, Пятаков А. Д.
Горсткина, 1, т. 546-29, Розен А. П.
Горсткина, 1-4, Шпекторов И. Б.
Горсткина, 4, Сущиков В. И.
Горсткина, 4, Гаврилов С. С.
Горсткина, 4, Ефимов И. Е.

Горсткина, 4, Каплун М. Л.
№ 6 — Горсткина, 20, Гос. Петр. Отд. «Госрыбпром».
Горсткина, 45, Агинский Х. Г.
№ 3 — внутри Гостин. дв., т. 528-08, «Хлебопродукт».
Гост. дв., Перинн. л., 1-а, Петр. Отд. Льно-Правл. в Москве.
Внутри Гост. дв., 26, Т-во В. Г. Вейс и К°.
Внутри Гост. дв., № 50, Петр. Отд. Треста «Жиркость».
Гост. дв., № 59-60, Сев.-Зап. Обл. Отд. В. Ц. С. О-ва «Центросоюз».
Гост. дв., № 61, «Центросоюз».
№ 3 — Гост. дв., 83-86, Петр. Отд. «Хлебопродукт».
Внутри Гост. дв., № 119, Петр. Отд. Треста «Жиркость».
Кан. имс. Грибоедова (б. Екатерин.), 13, «Петрокопкредит».
Кан. имс. Грибоедова (б. Екатерин.), 50-11, Упатчев В. И.
Кан. имс. Грибоедова (б. Екатерин.), 52, Варигин В. Ф.
Гусева, Б. Охта, 17, «Петрогубдревтрест».
Пр. 25 Окт., 7-9, «Госторг».
Пр. 25 Окт., 12, «Текстильный Трест».
Пр. 25 Окт., 16, Лиговская, Кокоревск. скл., Сев. Кооп. Кред. Т-во «Севзапкооп».
Пр. 25 Окт., 24, Сев. Эксп. и Трансп. К-ра.
Пр. 25 Окт., 27, т. 160-32, «Полесторг».
Пр. 25 Окт., 29, «Росскомбанк».
Пр. 25 Окт., 30, «Петроторг».
Пр. 25 Окт., 57, Залис А. С.
Пр. 25 Окт., 60, т. 135-68, Городск. станция Окт. ж. д.
Пр. 25 Окт., 61, Орлов В. Ю.
Пр. 25 Окт., 62, «Севзапгосторг».
Пр. 25 Окт., 65, Кооп. Т-во.
Пр. 25 Окт., 74, Иванова И. И.
Пр. 25 Окт., 77-1, Фридлендер В. М. и Цинкус П. А.
Дегтярная, «Петрогубсоюз».
Демидов пер., 13, «Петрокопкредит».
Деминская, 9, «Петроторг».
Ст. Петроград, Детскосельск. ж. д., 2-я Петр. Трудов. ж.-д. Артель.
№ 3 — Пр. имс. Добролюбова (б. Александровский), П. С., 6, Сев.-Зап. Обл. К-ра 1-го Акц. Трансп. О-ва.
Наб. р. Екатерингофки, Петр. Костеобр. зав. Г. О. Х. А.
Наб. р. Екатерингофки, Т-во «Тряпье-Лоскут».
Наб. р. Екатерингофки, 19-2, «Петротекстиль».
Зимин пер., 4, зав. Элькан Б. Б.
Калашниковск. наб., т. 581-94, Солян. Синдик.
Калашниковск. наб., 52, «Петролес».
Пр. К. Либкнехта (б. Большой П. С.), 1, Балакирев П. А.
Пр. К. Либкнехта (б. Большой П. С.), 18, Степанов А.
Пр. К. Либкнехта (б. Большой П. С.), 44, «Хлебопродукт».
Пр. К. Либкнехта (б. Большой П. С.), 54, т. 577-91, Шурыгин В. У.
Пр. К. Маркса (б. Б. Сампсон.), 31, «Русский Дизель».
Пр. К. Маркса (б. Б. Сампсон.), 47, «Петрогум».
Пр. К. Маркса (б. Б. Сампсон.), 47, «Хлебопродукт».
№ 1 (б. Растар.) — Киевская, 1, т. 539-81, «Хлебопродукт».
№ 1 в 17 кладов. — Киевская, 1, «Пепо».
Кожевенная лин., В. О., 34, т. 139-43, «Петротекстиль».
Комиссаровская (б. Горох.), 21, заводы бр. Васильевых и Кюн.
№ 5 — Комиссаровская (б. Горох.), 45, «Госпищтрест».
Комиссаровская (б. Горох.), 49, Кальницкая Е. Д.
Комиссаровская (б. Горох.), 67, Кубышкин М. Н.
Кондратьевская (б. Безбородк.), 8, «Хлебопродукт».
№ 13 — Красноармейская 1-я (б. Рота), 6, «Хлебопродукт».
Ул. Кр. Курсанта (б. Б. Спасская), 27, т. 139-45, Гос. «Текстильный Трест».
Ул. Красного Текстильщика (б. М. Болотная), 10, «Петротекстиль».
Лазаретный пер., 4, Ханов А. И.
Лештуков, 5, Сыной Б. Б.
Лиговская, 10, Генусов Х. М.
Лиговская, 30, «Руссгерторг».
№ 2 (б. Кокорева) — Лиговская, 50, т. 539-84, «Хлебопродукт».
Лиговская, 50, «Новтрестторг».
Лиговская, 50, «Петроторг».
Лиговская, 50, Петр. Отд. Гос. Комисс. Посредн. К-ры.
Лиговская, 50, Союз С.-Х. Кооп. Сев.-Зап. Района «Трудсоюз».
Лиговская, 50, т. 562-09, «Центросоюз».
Лиговская, 50, Гурвич Л. Ш.
Лиговская, 50, «Росскомбанк».
Лиговская, 50, т. 539-10, «Севзапгостранс».
Лиговская, 50, т. 567-81, «Северолес».
Лиговская (б. Кокоревск.), «Спичечный Трест».
Мет. изд. — Лиговская, 127, т. 129-64, «Петроторг».
Лиговская, 130, «Трудсоюз».
Лиговская, 180, «Новтресторг».
Лиговская, 219, Т-во «Тряпье-Лоскут».
Лиговская, 247, Батруков В. А.
№ 11 — Лиговская, 258, «Хлебопродукт».
№ 11 — Лиговская, 262, «Хлебопродукт».
Лиговская, 275-б, «Петровнешторг».
Линия 6-я, В. О., 5, «Хлебопродукт».
Стекла — Линия 20-я, В. О., 9, «Петроторг».
Лифляндская, 1-3, «Петротекстиль».
Малый, В. О., 35, «Хлебопродукт».
№ 12 — Мариинск. р., фрукт. ряд, 7-10, «Хлебопродукт».
Международный (б. Забалк.), 2, Крошкин А. П.
Международный (б. Забалк.), 2-6, Бешкин М. М.
Международный (б. Забалк.), 2-6, т. 163-08, Нахимов Я. Б.
Международный (б. Забалк.), 5, Всеукраинское Торг.-Пром. Т-во «Содействие».
Международный (б. Забалк.), 7, «Хлебопродукт».
Международный (б. Забалк.), 7, Козунов А. А.
Международный (б. Забалк.), 10-12, «Кустселькредит».
Международный (б. Забалк.), 10-12, Петр. Отд. «Одесторг».
Международный (б. Забалк.), 22, «Центросоюз».
№ 9 — Международный (б. Забалк.), 71-б, Сев.-Зап. Обл. К-ра 1-го Акц. Трансп. О-ва.
Международный (б. Забалк.), 75-а, т. 564-03, «Безопасность», Петр. Потреб. О-во Раб. швейн. пром-сти.
Международный (б. Забалк.), 75-б, «Безопасность», «Севзапгосторг».
Международный (б. Забалк.), 79, Гликан Б. М.
Международный (б. Забалк.), 116, «Хлебопродукт».
№ 5 — Михайловский пер., 4, Сев.-Зап. Обл. К-ра 1-го Акц. Трансп. О-ва.
№№ 7, 9, 11 — Мойка, 16, «Госрыбпром».
Мойка, 59, Т-во «Сельстрой Кредит».
№ 12 — Муринский р., 7, «Хлебопродукт».
Мучной пер., 2, «Металлосиндикат».
Мет. изд. № 2 — Мучной пер., 3, т. 182-18, «Петроторг».
Мытный дв. (Боровичская, 2), «Кредитартельсоюз».
Надеждинская, 3, Комбинат «Волопромторг» и «Вологдолес».
Надеждинская, 26, Пятаков А. Д.
Пр. Нахимсона (б. Владим.), 18-2, «Промторг».
«Гергард Гей» — Новый Порт, «Севзапторг».
Ул. т. Самойловой (б. Нобел.), 8, Смирнов Н. Д.
Обводный кан., 60, т. 562-56, Кооп. Текстильщиков.
Обводный кан., 78-а, Гос. Маслобойн. зав. «Красная Звезда».
Обводный кан., 138, зав. «Красный Треугольник».
№ 8 — Обводный кан., р. Волковка, Сев.-Зап. Обл. К-ра 1-го Акц. Трансп. О-ва.
Оренбургская, 27, «Губздравотдел».
№ 15 — Товарн. станц. Охта-Навалочная, «Хлебопродукт».
Ул. Петра Алексеева (б. Спасский пер.), 2, Ерухомович Я. М.
Петр. Торгов. порт, «Центросоюз».
Прав. бер. Невы, 96, «Петротекстиль».
№ 5 — Предтеченская, 65, «Хлебопродукт».
№ 1 — Ул. Пролеткульта (б. Екатерининская), 6, «Петрогубсоюз».
Ул. Розенштейна (б. Лейхтенб.), 8-10, «Петротекстиль».
Сабировская, Н. Дер., 97, Исполком Центр. Гор. Района.
19 шт. — Сельдяной Буян, 6 и 12, «Пепо».
Сенная, 5, Сидоров А. Б.
Сенная пл., 5, Шамин А. В.
Сенная пл., 5, Васильев А. С.
Сенная, 6-2, Нахимов.
Сенная, 7, Кайлярский.
Сенная, 7, Соловьев М. Г.
Сенная, 13-52, «Крымтабтрест», Иванов Б.
Смоленская, 11, «Наркомпрод».
Смоленск. пр., 24 и 31, «Хлебопродукт».
Пр. с. Смоленского, 42, «Петротекстильтрест».
Советский пр. (б. Суров.), 2, Соколов П. И.
Советская 1-я (б. Рождеств.), 12, Добрин и Воробьев.
Советская 2-я (б. Рождеств.), 2, Гос. Зем. Отд.
№ 7 — Ул. Стеньки Разина (б. Эстляндская), 1-3, Сев.-Зап. Обл. К-ра 1-го Акц. Трансп. О-ва.
Столярный, 13, Павлов А.
Строгановск. наб., 3-а, Энгельман Я. А.
Таиров пер., 4, Айзерман Б. С.
Скл. и к-ра Госбанка—Тихвинская, 15.
№ 2 — Тихвинская, 15-17, Комендатура и «Севзапвоенпром».
Ул. Толмачева (б. Караванная), 7, Сев. Техн. Промышл. Бюро инж. Муншак С. Д.
Ул. 3 Июля (б. Садовая), 12, т. 586-48, Т-во «Утильсырье».
№ 21 — Ул. 3 Июля (б. Садовая), Петр. Район. Торг. Отд. «Госрыбпром».
Ул. 3 Июля (б. Садовая), 32, Кустселькредит.
Ул. 3 Июля (б. Садовая), 60, т. 544-53, Кооп. «Мать и дитя».
Ул. 3 Июля (б. Садовая), 78, Карасик Э. А.
Ул. 3 Июля (б. Садовая), 112, «Пепо».

Троицкая, 6, Энгельман Я. А.
Уральская, 11, зав. Кр. Треугольник.
Уральская, 15, «Петротекстиль».
Фонтанка, 31, «Хлебопродукт».
Фонтанка, 37, Т-во «Техническое Дело».
Фонтанка, 52, Фриц С. Л.
Фонтанка, 68, «Росстовар».
Фонтанка, 86, Фанеротрест.
Фонтанка, 101, Смирнов Ф. И.
Ул. Чехова (б. Эртелев пер.), 4, Агентство.
Пр. Юн. Пролетария (б. Ст.-Петергофский пр.), 17-я верста.
Пр. Юн. Пролетария (б. Ст.-Петергофский пр.), 38, Петрогум.
Языков пер., 48, Горловский А. И.

Скорняжные мастерские.
(См. также «Меха»).

Загородный, 13, Соловьев Н. А.
Загородный, 26, Киселев Д. Н.
Комиссаровская (б. Горох.), 45, Гордон А. Г.
Линия 7-я, В. О., 46, Бенчин М. М.
Ул. дек. Пестеля (б. Пантелеймон.), 19, Ганерг А. М.
Раз'езжая, 3, Файвель М. Р.
Ул. 3 Июля (б. Садовая), 13, Полевин Н. М., Бородин.

Скот.

Прод. убойн. скота — Горсткина, 3, т. 564-92, Комиссион. к-ра.
Торг. скот. — Лиговская, 136, Петров А. П.
Торг. скот. — Лиговская, 136, Соколов Е. Ф.
Торг. скот. — Лиговская, 138, Леонтьев Д. Д.
Торг. скот. — Лиговская, 140, Кирятков А. Г.
Торг. скот. — Лиговская, 142, Метелкин А. Т.
Торг. скот. — Лиговская, 142, Гусков М. И.
Скотобойня — Международный (б. Забалк.), 65, «Пепо».

Сланец.

К-ра — Ул. Герцена (б. Морская), 9, т.т. 590-16 и 135-83, Управл. Сланц. Пром. Сев. р-на.

Слесарно-механическое дело.

Александровск. р., 136, Тычков И. Г.
Ул. пис. Белинского (б. Симеоновск.), 8, Иванов А. Я.
Б. Белозерская, 34, Дробиз И. Б.
Ул. Блохина (б. Церковная), 4, Лебедев П. Н.
Боровая, 42, Берман С. Л.
Пр. Волод. (б. Литейный), 30, Антоненко И.
Пр. Волод. (б. Литейный), 45, Иванов А. Я.
Воронежская, 25, Ларин И. В.
Воронежская, 57, Горшкова Е. В.
Воронежская, 98, Куликов Е. Д.
Ул. Восстания (б. Знаменская), 28, Лившиц Б. З.
Гагаринская, 12, Ольховский В. А.
Глазовая, 4, Яблонский И. И.
Кан. пис. Грибоедова (б. Екатерин. кан.), 120, Мискаль П. И.
Кан. пис. Грибоедова (б. Екатерин. кан.), 134, Дыманд Г. Л.
Пр. 25 Окт., 107, Рыскин И. М.
Пр. 25 Окт., 128, Блок А. Л.
Пр. 25 Окт., 128, Петров И. П.
Детскосельский (б. М.-Царскосельск.), 31, Фокин С. Е.
Ул. Егорова (б. Тарасов пер.), 26-б, Керге К. И.
Ул. Егорова (б. Тарасов пер.), 26-б, Томм А. Ю.
Екатерингофский, 64, Петров А. П.
Екатеринославская, 59, Люноваль А. А., Герасимов А. Г., Федоров П. Ф.
Жуковская, 37, Кузьмин В. А.
Загородный, 5, Иорш Б. Я.
Загородный, 21, Левин Г. В.
Загородный, 34, Маркович И. Е.
Заставская, 9, Трудартель.
Зверинская, 46, Володин И. И.
Б. Зеленина, 3-а, Соколов И. П.
Земская, 22, Шлык М. Д., Шлык И. Д.
Казанская, 17, Селедкин В. В.
Казанская, 29, Свинкин И. В.
Пр. К. Либкнехта (б. Больш. пр. П. С.), 27, Фриде Г.
Пр. К. Либкнехта (б. Больш. пр. П. С.), 60, Травин В. В.
Кирочная, 42, Чекан Н. А.
Клинский, 28, Семенов Д. А.
Комиссаровская (б. Горох.), 16, Демонпович Д.
Комиссаровская (б. Горох.), 23, Мозалевский К.
Комиссаровская (б. Горох.), 26, Корт И. П.
Комиссаровская (б. Горох.), 34, Иоффе М. И.
Комиссаровская (б. Горох.), 35, Штейдерман И. А.
Комиссаровская (б. Горох.), 57, Сидоров П. И.
Конторская, 18, Вайнтриб Г. Я.
Красная (б. Галерная), 1, Гиндин Г. Я.
Красноармейская 3-я (б. Рота), 2, Гамштенгель Э. К.
Красноармейская 4-я (б. Рота), Гриба И. М.
Красноармейская 9-я (б. Рота), Станисевич.
Кронверкская, 5, Степанов Е. И.
Кронверкская, 59, Вилелеп А. Р.
Кронверкский, 71, Володин И. И.
Кузнечный пер., 5, Ассель Н. Э.
Курская, 9, Кириллов П. К.
Левашовский, 12, Пальман А. А.
Лермонтовский, 16, Шейман Ш. А.
Лермонтовский, 40, Воробьев Н. В.
Лиговская, 83, Немчин Б. И.
Лиговская, 94, Скуратов М. В.
Лиговская, 116, Чудновцев Г. Е.
Лиговская, 137, Петрин А. Г.
Лиговская, 145, Селкевич Б. Н.
Лиговская, 157, Бойцов В. К.
Линия 5-я, В. О., 16, Парфенов В. Ф.
Линия 7-я, В. О., 44, Плоткин И. И.
Линия 8-я, В. О., 21, Смирнов Г. И.
Линия 8-я, В. О., 49-а, Воробьев В. К.
Линия 11-я, В. О., 54, Корнеев П. И.
Пр. Маклина (б. Английский), 38, Тихомиров П. А.
Пр. Маклина (б. Английский), 40, Тучин И. И.
Пр. Маклина (б. Английский), 46, Дымант Г. Л.
Малый В. О., 34, Боровков В. В.
Малый П. С., 13, Кудряшев Н. П.
Малый П. С., 52, Лебедев М. Н.
Малый П. С., 70, Михайлов С. М.
Ул. Марата (б. Николаевская), 2, Доронев В. В.
Ул. Марата (б. Николаевская), 23, Кушак Л. И.
Ул. Марата (б. Николаевская), 56, Артеменков М. Е.
Ул. Марата (б. Николаевская), 55, Соловьев Г. И.
Международный (б. Забалк.), 28,Васкан В. В.
Международный (б. Забалк.), 120, Хант К. Л.
Ул. Мира (б. Ружейная), 13, Капилков Я. И.
Можайская, 3, Пямпянский З. Г.
Моховая, 31, Никифоров П. Е.
Мытнинская, 7, Алексеев Г. Г.
Надеждинская, 19, Харченко П. А.
Ул. Некрасова (б. Бассейная), 17, Китенков В. В.
Обводн. кан., 46-б, Орешкин А. В.
Обводн. кан., 65, Александров Г. А., Корноухов.
Обводн. кан., 89, Баранов В. О.
Ул. дек. Пестеля (б. Пантелеймон.), 25, Дергачев А. В.
Ул. дек. Пестеля (б. Пантелеймон.), 25, Дергачев Ф. И.
Ул. П. Алексеева (б. Спасский пер.), 6, Дмитриев А. Д.
Ул. П. Алексеева (б. Спасский пер.), 12, Дмитриев Д. Г.
Ул. П. Лаврова (б. Фурштадтская), 5, Бринкман Н. И., Бринкман А. И.
Подольская, 25, Геймансон М. Я.
Подрезова, 17, Муст А. Т.
Б. Пороховская, 1, Деймантович Д. В.
Предтеченская, 73, Портов А. Б.
Пр. Прол. Победы (б. Большой пр. В. О.), 21, Смирнов.
Ул. Пролеткульта (б. Екатерининск.), 2.
Пудожская, 1, Колодицкий Г.
Б. Пушкарская, 27, Тосченников И. Т.
Пушкинская, 11, Симон В. И.
Раз'езжая, 22, Гимлер М. П.
Ул. Розы Люксембург (б. Введенская), 2, Сандер П.
Ул. Розы Люксембург (б. Введенская), 29, Зандер.
Рыбацкая, 4, Козлов Я. А.
Рыбацкая, 6, Корчаков А. П.
Советская 2-я (б. Рождеств.), 15, Ром А.
Советская 8-я (б. Рождеств.), 5, Кламберг.
Советская 8-я (б. Рождеств.), 47, Басинов А. А.
Советский пер. (б. Гарновская), 2, Рученис И. А.
Советский (б. Сувор.), 5, Степанов С. С.
Советский (б. Сувор.), 23, Мегрин Д. Б.
Советский (б. Сувор.), 49, Барсов С. С.
Средний В. О., 27, Якштадт А. Ю.
Средний В. О., 33, Ильин А. Г.
Средний В. О., 33, Можейко-Корженевский.
Наб. Ср. Невки, 16, Фрейликман Н. В.
Сытнинская, 9, Дрожжин А. М.
Сытнинская, 9, Кожевников Г. Г.
Сытнинская, 9, Быков А. Д.
Тамбовская, 78, Уманский И. И.
Тележная, 4, Прохозко О. О.
Тележная, 12, Дикшто Ю. А.
Теряева, 9, Скородумов П. Н.
Пл. Тургенева (б. Покровская), 88, Михайлов В. И.
Фонарный пер., 7, Мовшевич Л. М.
Фонтанка, 22, Капелешкин С. С.
Фонтанка, 53, Петров Я. Р.
Фонтанка, 127, Гринберг В. Г.
Фонтанка, 131, Сегал Ш. С.
Ул. Халтурина (б. Милл.), 23, Жаров П. В.
Херсонская, 5, Селиванов Н. В.
Херсонская, 45, Гиндин Г. Я.
Чернышев пер., 20, Хрусталев А. П.
Ул. Шкапина (б. Везенб.), 7, Ерихов И. Д.
Медн. велосип. маст. — Ул. Энгельса (б. Выборгск. ш.), 12-б, Финкельштейн А. М., Мичевский И. Я.
Пр. Юн. Пролетария (б. Ст.-Петерг. пр.), 7, Георгиев П. Г.
Ямская, 6, Грюмберг Ф. Ф.
Ямская, 28, Минов К. Г.

Случайные вещи.
(См. также «Комисс. дело»).

Торг. стар. самовар. — Александр. р., Волков И. И.
Стар. тов. — Александровск. р., Ершов А. М.

Торг. стар. вещ. — Н.-Александровск. р., Ибятов З.

Торг. стар. вещ. — Н.-Александровск. р., Раде Р. М.

Торг. держ. плат. — Н.-Александровск. р., Титов И. Ф.

Торг. стар. вещ. — Н.-Александровск. р., 28, Король Р. И.

Торг. стар. вещ. — Н.-Александровск. р., 75, Фридлиб Г. Г.

Торг. держ. вещ. — Н.-Александровск. р., 77, Кригер З. И.

Торг. стар. вещ. — Александровск. р., 115, Багманов М.

Торг. держ. вещ. — Александровск. р., 120, Ронжин К. А.

Стар. лоскут. меха — Александровск. р., 122, Фаизов С. Ф.

Стар. одежда — Александровск. р., 132, Андреев Я. С.

Торг. стар. вещ. — Александровск. р., 237, Глахенгаузен В. А.

Торг. стар. мягк. вещ. — Александр. р., 251, Райхем С. Л.

Торг. стар. вещ. — Александровск. р., 252, Рошаль Г. Л.

Торг. стар. вещ. — Александровск. р., 253, Альтшидр М. Н.

Торг. стар. вещ. — Александровск. р., 258, Глазман И. З.

Торг. держ. одежд. — Александровск. р., 267, Квартовский Р. Б.

Торг. стар. вещ. — Александровск. р., 271, Сибгатулин.

Торг. стар. вещ. — Александровск. р., 273, Сабитов Г.

Торг. случ. стар. вещ. — Александр. р., 284, Богауднов М.

Торг. стар. вещ. — Александровск. р., 286, Ротман С. М.

Торг. стар. вещ. — Александровск. р., 326, Барановская, Е. Н.

Торг. стар. вещ. — Александровск. р., 331, Кулаков М. И.

Торг. стар. вещ. — Александровск. р., 345, Бедреднинов З.

Торг. стар. самовар. — Александровск. р., 374, Левин-Коган Д. С.

Торг. держ. вещ. — Александровск. р., 381, Фейзирахман А.

Торг. держ. вещ. — Александровск. р., 382, Беренштейн М. Я.

Торг. случайн. вещ. — Александровск. р., 385, Ольхин И. И.

Торг. стар. вещ. — Александровск. р., 386, Рахман Г. М.

Торг. стар. вещ. — Александровск. р., 391, Заблодская Е. Н.

Торг. стар. вещ. — Александровск. р., 391, Юсипов М.

Торг. стар. вещ. — Александровск. р., 410, Бабуркин И. Я.

Торг. подерж. вещ. — Александровск. р., 418, Беспрозванная С. Я.

Торг. стар. одежд. — Александровск. р., 488, Волков Ф. М.

Торг. стар. одежд. — Александровск. р., 491, Голиков С. Л.

Торг. стар. одежд. — Александровск. р., 597, Уткин И. А.

Торг. случ. вещ. — Пр. 25 Окт., 15, Коммунальн. ломбард.

Случ. вещи — Пр. 25 Окт., 16, Сморгонская Ш. Л.

Случ. вещи — Пр. 25 Окт., 66, Ерухимович С. М.

Случ. вещи — Ул. Жуковского, 2, Сандлер М. Г.

Случ. вещи — Казанская, 24, Лобанов П. К.

Случ. вещи — Комиссаровская (б. Гороховая), 24, Лобанов А. К.

Торг. стар. вещ. — Никольский р., 49-б, Козлов С. М.

Маг. случайн. вещ. — Ул. 3 Июля (б. Садовая), 34, Сергеев С. С.

Маг. случайн. вещ. — Ул. 3 Июля (б. Садовая), 36, Абович Д. Х.

Смола (см. также «Москательные товары).

Северо-Смола — Кан. пис. Грибоедова (б. Екатерин. кан.), 2, т. 586-57, Петр. Отдел.

Кладов. дегтя, смолы и скипидара—Лиговская, 75, Глузгольд М. А.

Зав. «Штандарт» выработка смолы — Цветочная, 12, Ковнатер В. П.

АЛЕКСАНДР КРОШКИН.
Международный пр. (б. Забалканский), д. 2.
Телефон 583-55.
СМОЛА древесная и газовая.

Сода.

Выделка соды — Бумажная, 18, Радюш Е. П.

Изготовл. стир. соды — Пр. 25 Окт., 88, Аптекман Я. А.

Маст. произв. соды — Майков пер., 10, Фельдман Ю. И.

Пр-во кристалл. соды — Толмазов пер., 5, Фримарман Д. Ш.

Соления.

Завод по заготовке солений — Дегтярный пер., 5, т. 142-58, «Пищетрест».

Соль.

Торг. солью — Пр. Волод. (б. Литейн.), 29, «Хлебопродукт».

Комиссионн. торг. солью — Горсткина, 4, Гейман С. М.

К-ра—Пр. 25 Окт., 1, т. 534-47, «Сольсиндикат».

Скл. соли — Калашниковск. наб., 33, т. 581-94, «Сольсиндикат».

Продажа соли — Пр. 25 Окт., 122, т. 549-33, «Сольсиндикат».

Торг. солью — Международный (б. Забалк.), 12, т. 139-92, «Сольсиндикат».

Торг. солью — Сытнинск. пл., 20, т. 545-20, «Сольсиндикат».

Спирт.

Спиртосклад № 2 — Обводн кан., 159, Райспирт.

Гос. зав. № 1 — Калашниковск. наб., 56, Управл. уполном. Гос. спирта по Петр. району.

Спички.

(См. выше «Спичечный трест»),

Стекло (см. также «Зеркала»).

Гос. Фарфор. и Стеклян. зав. — Пр. с. Володарского (б. Шлиссельбургский), 3, т. 131-65.

Скл. стекла — Кан. пис. Грибоедова (б. Екатерининск. кан.), 76, т. 582-11, Гаркави Г. О.

Гос. стек.-пром. об'един. — Пр. 25 Окт., 5, т.т. 558-04, 549-41.

Гос. трест стекольн. заводов Новг. г.— Пр. 25 Окт., 70, т. 569-43 и 588-95.

Скл. стекла — Деминская, 9, Петроторг.

Стек.-зерк. маст. — Ул. Егорова (б. Тарасов пер.), 2, Васюточкин.

Торг. стекл. — Загородный, 27, О-во Новторг.

Стекольн. маст. — Казанская, 5, Захаров Д. З.

Стек. маг. — Пр. К. Либкнехта (б. Большой пр., П. С.), 46, т. 580-93, Стекольный Трест.

Стек. маг. — Пр. К. Либкнехта (б. Большой пр., П. С.), 54, т. 547-91, Шурыгин В. У.

Стекла — Комиссаровская (б. Гороховая), 40, т. 570-85, Безбородко.

Стек. торг. — Комиссаровская (б. Гороховая), 45, Иванов В. И.

Стек. торг. — Комиссаровская (б. Гороховая), 47, Тракннер С. Б.

Стек. торг. — Красноармейская 1-я (б. Рота), 10, Васюточкин Д. В.

Стек. маст. — Красноармейская 5-я (б. Рота), Веселовский Г. Г.

Стек. маст. — Кузнечный р., 37, Ковалева Ф. В.

Торг. стеклянк. — Линия 14-я, 63, Гутнер Г. М.

Г. О. ГАРКАВИ
СКЛАД СТЕКЛА
ЧЕРНОРУЧЕНСКОГО И СПИРОВСКОГО СТЕКОЛЬНЫХ ЗАВОДОВ.
ИЗГОТОВЛЯЕТ: аптекарские, парфюмерн., уксусные, гастрономические, чернильн. и разные бутылки.
РЕЦЕПТУРНЫЕ БАНКИ С МЕТАЛЛИЧЕСКИМИ КРЫШКАМИ.
СТЕКЛОДУВНОЕ ПРОИЗВОДСТВО: ампулы, баллоны для огнетушителей, спринцовки и пр. Прием заказов по образцам и рисункам заказчика.
ПЕТРОГРАД, кан. пис. Грибоедова (б. Екатерининский кан.), д. № 76. Телефон 582-11.

Скл. стекла — Линия 20-я, 9, Петроторг.
Стек. маг. — Пр. Майорова (б. Вознесенский), 36, Элмаштрест.
Маг. стекла и фарф. — Маринск. р., 7, «Хлебопродукт».
Маг. стеклян. издел. — Международный (б. Забалк.), 57, т. 542-13, Стек. Трест.
Скл. стекла — Мытнинская, 9-б, Бариш-Анский Б. С.
Маг. стекольн. издел. — Пороховская, 9, Б. Охта, т. 580-94, Стекольн. Трест.
Маг. стекла — Симбирская, 45, т. 183-01, Стекольн. Трест.
Пр-во стекла — Советская 9-я (б. Рождественская), 22, Труд. артель «Альфа».
Маг. стекла — Советский (б. Сувор.), 1, т. 542-12, Стекольн. Трест.
Маг. стек. издел. — Советский (б. Суворовский), 11, Стекольн. Трест.
Маг. стек. издел. — Средний В. О., 34, т. 542-14, Стекольн. Трест.
Стек. торг. — Ул. 3 Июля (б. Садов.), 27, Тракинер А. Я.
Стек. маг. — Ул. 3 Июля (б. Садов.), 34, «Пепо».
Мастерск. стекла — Ул. 3 Июля (б. Садовая), 49, Тракинер Л. Л.

Столярные мастерские.

Большеохтенский, 80, Филюшин Е. И.
Боровая, 8, Анетин В. С.
Боровая, 8, Забузмаев С. Н.
Глазовая, 4, Лавров П. Г.
Ул. Декабристов (б. Офицерская), 16, Эрин Н. Н.
Ул. Декабристов (б. Офиц.), 22, Ходоко И. С.
Ул. Желябова (б. Б. Конюш.), 13, Модрова А. Н.
Ул. Жуковского, 8, Явич И. П.
Исааковская, Исаковка, 10, Мотрохов П. А.
Комиссаровская (б. Горох.), 44, Ребров Е. П.
Комиссаровская (б. Горох.), Пашкевич Х. К.
Константиновская, 24, Герасимов В. А.
Левашовский, 12, Фролов Е. О.
Линия 14-ая В. О., 1, Иванов Н. И.
Мойка, 112, Левкович Н. А.
Пр. Майорова (б. Вознесенский), 55, Скворцов Н.
Моховая, 4, Шибакин И. Д.
Подольская, 50, Чернов В. М.
Полозова, 15-а, Становой М. Г.
Ул. Розы Люксембург (б. Введенская), 12, Захаров А. Н.
Ул. Розы Люксембург (б. Введенская), 18, Поляков В. А.
Советская 1-ая (б. Рождественская), 6, Пивоваров М. Л.
Советская 8-ая (б. Советская), 2, Зубжицкий.
Средний, М. Охта, 4, Логинов Н. Г.
Ул. Декабристов (б. Офицерская), 22, Хадыко И.
Тамбовская, 7, Раксин И. А.
Тамбовская, 20, Егоров В. Ф. и Маркелов К. А.
Тамбовская, 20, бр. Платоновы.
Ул. 3 Июля (б. Садовая), 59, Жестянников И. В.

Строительство.

(См. также «Техническое дело»).

Акц. О-во строит. работ «Росстрой» — ул. пис. Белинского (б. Симеоновская), 1, т. 149-00.
Проектно-изыскательн. работы по гидротехнике — Боровая, 8, т. 585-46, Госсевводбюро (подробн. см. «Государственное Строительство»).
К-ра Правл. 1-й Детскосельск. Строит. артели — Верейская, 27.

КАЗАНСКАЯ АРТЕЛЬ ОТВЕТСТВЕННОГО ТРУДА.
Пр. 25 Октября, 55. Телеф.: 164-17, 140-50.
Отправление всяк. рода материально-ответственных должностей. Экспедиц.-трансп. работы. Авто-гужевые перевозки. Охрана. Погрузочно-разгруз. работы. Очистка товаров от пошлин, выкуп грузов, хранение, страховка.

Артель «Красн. Строитель» — Пр. Волод. (б. Литейный), 13.
Строит., мелиоративн. и лесозагот. к-ра — Пр. Волод. (б. Литейный), 57, т.т. 167-62, 584-96, Ц. Т. У. Всерокомпома.
Строительн. материалы — Ул. Восстания (б. Знам.), 11.
Строительн. материалы — Ул. Восстания (б. Знаменская), 91, т. 569-09, Серебряков И. Г.
Строительн. работы «Север» — Ул. Герцена (б. Морская), 4, Подклетнов Е., Жигулев А. Ф.
Строит. к-ра — Ул. Герцена (б. Морская), 49, т. 148-80, Гострой, (подробн. см. «Государственное Строительство»).
Прод. строит. материал. — Горсткина, 3, Шейндин М. Ф.
Строит. ремонтн. раб. — Горсткина, 5, Баноев С. М.
Строит. раб. — Пр. 25 Окт., 54, Гершенович, Шмелькин и К-о.
Строит. к-ра — Пр. 25 Окт., 57, Айвазьян М. А.
Строит. раб. — Пр. 25 Окт., 59, т.т. 159-52, 159-53, Производсоюз.
Пр-во строит. раб. — Пр. 25 Окт., 68, т. 547-65, Т-во Инженеров.
Строит. раб. — Пр. 25 Окт., 109, Зеленский Д. О.
Строит. к-ра — Пр. 25 Окт., 134, Масарин З. Г.
Госуд. зав. Гидравлика — Ул. Достоевского, 44, т. 146-52, Тремасс.
Гос. Строит.-загот. к-ра Военного Инженерн. Ведомства П. В. О. — наб. Жореса (б. Французская наб.), 1.
Рем.-Строит. работы — Иностранный пер., 3, Технч. Професс. школа.
Скл. строит. материал. — Пр. К. Либкнехта (б. Большой пр. П. С.), 27, Котляров П. П.
Строит. к-ра — Кирочная, 24, т.т.: 145-90, 147-65, 581-81, 187-31, 585-80, 187-42, «Севзапгосстрой» (подробн. см. «Государственное Строительство»).
Строительн. материал. — Комиссаровская (б. Горох.), 49, т. 566-97, Алексеев А. П.

КРАСКИ, ЛАКИ, ОЛИФА,
химические и строительные материалы.
А. П. АЛЕКСЕЕВ.
Комиссаровская, 49. Тел. 566-97.

К-ра Пролетарск. Строит. Труд. артель — Комиссаровская (б. Горох.), 52.
Строит. материал. — Лазаретный пер., 4, Ханов А. И.
Скл. строит. материал. — Лермонтовский, 21, Алексеев В. И.

В. П. КЛИОДТ
СКЛАД МОСКАТЕЛЬНЫХ ТОВАРОВ
Лиговская ул., 107. Тел. 552-18.
МЕЛ, известь, алебастр, ЦЕМЕНТ, всевозможные КРАСКИ, лаки, ОЛИФА, сурик и другие МОСКАТЕЛЬНЫЕ ТОВАРЫ.
Товары наилучшего качества
!!! ЦЕНЫ ДЕШЕВЫЕ !!!

Клад. для хранения глины — Лиговка, 31, Серебряков И. Г.
«Стройбюро» — Надеждинская, 7, Константинов А. А.

Строит. работы — Надеждинская, 11, Т-во Шатова А. и К-о.
Строит. тов. — Пр. Нахимсона (б. Владим.), 4, «Умформер».

ТЕХНИКО-СТРОИТЕЛЬНОЕ
и ТОРГОВО-ПРОМЫШЛ. ТОВАР.
„УМФОРМЕР“
ПРАВЛЕНИЕ и СКЛАД: Пр. Нахимсона, 4.

Стр.-бетон. раб. — Новопроложенная, 5, Трудов. арт. рабочих.
Стр. бетон. раб. — Ул. Перовской (б. М. Конюш.), 14, Мещеряков.
Станко-Строит. зав. им. Свердлова (б. Феникс) — Полюстровская наб., 29-а, т.т. 584-24, 560-81, Машино-Строит. Трест.
Базисный скл. — Полюстровская наб., 29-а, т. 584-24, Машино-Строительн. Трест.
Строит. техн. отд. Петрогубсоюза — Ул. Пролеткульта (б. Екатерининск.), 6, т. 583-63.

ГОСУДАРСТВЕННЫЙ
ЗАВОД
ТРАНСПОРТНЫХ
СООРУЖЕНИЙ
„ТРАНСПОРТ“
Арендат.—прежний владелец
инж. Л. И. ФАЯНС.
Ул. Энгельса, 39 (б. Выборгское шоссе)
Тел. Лесная Подстанция, 130.
Транспортное оборудование для массовых грузов, как: зерно, уголь, руда, песок россыпью и в упаковке всякого рода, напр.: в ящиках, мешках, бочках, кипах и т. п.
Горизонтальные, вертикальные и наклонные транспортеры, элеваторы, конвееры всякого рода.
Канатные и цепные дороги всех систем.
СУШИЛКИ:
для зерна, шерсти, табаку, и пр. материалов всех размеров.
ОТСАСЫВАНИЕ ПЫЛИ.
Проекты, чертежи и сметы по первому требованию.

Строит. раб. — Ул. Ракова (б. Итальянская), 6, Петрострой.
Строит. материал — Советская 4-ая (б. Рождественская), 36, Тиханов Н. А.
Строит. раб. — Ул. Толмачева (б. Караванная, 16, «Жилищстрой».
Строит. к-ра «Заря» — Ул. 3 Июля (б. Садовая), 11, т. 585-13, Труд артель безработн.
Т-во строит. раб. — Троицкая, 23, Яснопольский Н. И.
К-ра — Фонтанка, 19, Петр. Судостроительн. Т-во.
Материальн. строит. двор — Фонтанка, 30, Миролюбова О. П.
Скл. строит. материал. — Широкая, 2, Хронов Е. И.
Зав. Транспортн. Сооружений «Транспорт» — ул. Энгельса (б. Выборгское шоссе), 39, т. Лесной 130, Фаянс Л. И.

Струны (см. также «**Музыкальн. инструменты**» и «**Ноты**»).

Струнная маст. — Ул. Декабристов (б. Офицерская), 30, Феофанов А.

Судостроение.

„НАВИГАТОР"
Проспект Володарского (б. Литейный), 43.
Тел. 186-70.
ТЕХНИЧЕСКИЕ
ПРИНАДЛЕЖНОСТИ и МАТЕРИАЛЫ
для морского и речного
СУДОХОДСТВА.

Невск. Судостроит. и механ. зав. им. «Ленина» — Пр. с. Володарского (б. Шлиссельбургский), 1, т.т. 150-16, 587-25, 535-73, комм., Судотрест.
З.-С. обл. к-ра гос. строит. железобетон. судов — Дмитровский пер., 3.
Усть-Ижорская Судостроит. верфь — Ст. Ижора, Судотрест.
Балтийский Судостроительн. и механ. зав. — Кожевенная л., 18, т.т. 542-83, 569-33, 580-56, 580-57, 580-58, Севзапвоенпром.
Зав. речн. Судостроения — Матросская слобода, 21, Б. Охта, т.т. 527-59, 563-59, Судотрест.
Сев. Судостроит. верфь — Ул. Стачек (б. Петергофск. шоссе), 81, т.т. 563-64, 563-55, 563-56, Судотрест.
Судоремонтн. маст. — Строгановская наб., 3, т. 532-68, Петрогуботкомхоз.
Отд-ние им. Марти Балтийск. зав. (б. Адмиралт. зав.) — Фонтанка, 203, Галерный о-в, т.т. 145-96, 553-59, 578-01, Севзапвоенпром.

АЛЕКСАНДР КРОШКИН.
Международный пр. (б. Забалканский), д. 2.
Телефон 583-55.
ВОЙЛОКИ РАЗНЫЕ.

Сукно (см. также «**Мануфактура**»).

Торг. сукном — Александровск. р., 32, Янковский А.
Суконн. лоскут. — Н.-Александр. р., 360, Трегер И. И.
Торг. сукном — Н.-Александр. р., 365, Ул. 3 Июля (б. Садовая), 51, Зайцев И. Д.
Торг. сукном — Апраксин дв., 33, Бегунов А. Н.
Скл. и маг. сукна — Пр. 25 Окт., 27, т. 160-32, «Полесторг».

С РАЗРЕШЕНИЯ ПЕТРОПРОФОБРА. СЧЕТОВОДНЫЕ КУРСЫ Первого Петроградского Коллектива Преподавателей.
Комиссаровская, 20, помещ. 38) Советской школы) (б. Александровская гимназия).
Прием, справки от 6 до 9 ч. веч. Занятия—вечерние.
Срочная подготовка лиц обоего пола, в качестве бухгалтеров, счетоводов, делопроизводителей, секретарей, конторщиков, корреспондентов, кассиров. В отделе **Делопроизводства** преподается **Стенография**. Поднятие квалификаций работающих в учреждениях. Окончившим выдаются установленные свидетельства.
Плата доступная.

Сургуч.

Сургучн. маст. — Глазовая, 10, Ешке Э. А.

Счетоводный кабинет.

Счетоводный кабинет — Перекупной пер., 6, Норкин Х. М.

Сырье.

Торг. сырьем—Гост. дв., 91, т. 591-60, «Руссобух».
Скл. сырья — Горсткина, 1, Фролов М. Е.
Заготовка сырья — Пр. 25 Окт., 43, т.т. 562-63, 567-20, Сельпромторг.
Торг. сырьем — Пр. 25 Окт., 70, т. 551-75, «Новтресторг».
Скл. пищев. сырьев. техн. тов. — Международный (б. Забалк.), 75-б, т. 550-39, Севзапгосторг.
Торг. сырьем — Ул. 3 Июля (б. Садовая), 12, т. 586-48, Экспорт. паев. т-во «Утильсырье».
Торг. сырьем—Фонтанка, 68, т. 570-90, О-во «Росстовар».

Т

Табак.

«Петротабтрест»—см. выше «Тресты».
Александровск. р., 442, Львов И. С.
Андреевск. р., 16, Ионин Н. Б.
Андреевск. р., 19, Осипов Н. О.
Андреевск. р., 23, Озеров А. Е.
Андреевск. р., 27, Филатова З. Г.
Ул. пис. Белинского (б. Симеон.), 8, Лосев И. В., Харман С. Б.
Большеохтенский, 60, Зимин П. Н.
Пр. Волод. (б. Литейный), 5, Канторович.
Пр. Волод. (б. Литейный), 17, Труд. арт. инвалидов.
Пр. Волод. (б. Литейный), 24, Кондратьев И.
Пр. Волод. (б. Литейный), 45, Хармац С. Б.
Пр. Волод. (б. Литейный), 46, Труд. арт. инвалидов.
Ул. Восстания (б. Знаменская), 1, Лопатин М. А.
Ул. Герцена (б. Морская), 28, т. 537-10, Петротабтрест.
Гостин. дв., 44, т. 143-19, Орлов В. Ю.
Гончарная, 18, Укртабтрест.

ТАБАЧНАЯ
ТОРГОВЛЯ
М. Дубникова.
Горсткина улица, д. № 2-2.
Телефон № 537-39.

Гончарная, 20, Укртабтрест.
Гостин. дв., 44, Орлов В. Ю.
Гостин. дв., 60-а, Ривкина Г. Е.
Горсткина, 2, т. 537-39, Дубников.
Горсткина, 2, т. 548-94, Егоров А. Н.
Горсткина, 2, Мендель Э. Д.
Горсткина, 5, Гелкин А. В.
Горсткина, 6, Ушпренко С. Б.
Кан. пис. Грибоедова (б. Екатерин. кан.), 56, т. 587-26, Рогожин П. Е.
Кан. пис. Грибоедова (б. Екатерин. кан.), 56, «Слава», Смарганский З. И.
Пр. 25 Окт., 16, т.т. 545-45, 586-12, Укрмахортрест.
Пр. 25 Окт., 19, т. 146-18, Спипани М. С.
Пр. 25 Окт., 24, т. 576-23, Петротабтрест.
Пр. 25 Окт., 25, т. 170-26 «Укртабтрест».
Пр. 25 Окт., 25, Студенкина Е. И.
Пр. 25 Окт., 26, Есаулов М. Е.
Пр. 25 Окт., 27, Шамбаш-Бота С. И.
Пр. 25 Окт., 29, Морина А. П. и Зинин Ф. И.
Пр. 25 Окт., 31, Т-во Морин и К-о.
Пр. 25 Окт., 36, т. 594-37, Петротабтрест.
Пр. 25 Окт., 48, Пассаж «Пепо».
Пр. 25 Окт., 52, Оксюз Я. С.
Пр. 25 Окт., 53, т. 584-50, маг., скл. и к-ра Черк. Таб. Махор. ф-ки.
Пр. 25 Окт., 54, т.т. 536-52, 590-62, к-ра и маг. «Крымтабтреста».
Пр. 25 Окт., 59, Катлама С. Б.
Пр. 25 Окт., 78, Гудкин З. Х.
Пр. 25 Окт., 87, Бузе Л. Я.

В. Ю. ОРЛОВ.
Гостиный Двор, 44,
тел. 143-19.
Пр. 25 Октября, 108,
тел. 168-45.
ТАБАК,
ПАПИРОСЫ и
СИГАРЫ.

Пр. 25 Окт., 89, Шнеер Б. Б.
Пр. 25 Окт., 93, Минаш М. И., Судаков З. А.
Пр. 25 Окт., 107, Лившиц А. А.
Пр. 25 Окт., 108, т. 168-45, Орлов В. Ю.
Пр. 25 Окт., 114, Бонин В. Н., Добролюбов Н. И.
Пр. 25 Окт., 122, т. 176-33, Зильберштейн И. Я.
Пр. 25 Окт., 128, Гуревич И. Л.

„КРЫМТАБАКТРЕСТ"

ТАБАКИ И ПАПИРОСЫ

лучших Крымских фабрик

бывш. МЕСАКСУДИ и СТАМБОЛИ.

Торговля оптом и в розницу.

Госорганам и кооперативам льготные условия.

ОСТЕРЕГАЙТЕСЬ ПОДДЕЛОК!

ПЕТРОГРАДСКОЕ ОТДЕЛЕНИЕ.

КОНТОРА: **Просп. 25-го Октября, № 54, тел. 536-52.**

ОПТОВО-РОЗНИЧНЫЕ МАГАЗИНЫ:

1) **Пр. 25 Окт., 54, т. 536-52.**
2) **Садовая, 42.**
3) **Лиговка, 61.**
4) **Пр. Карла Либкнехта, 86.**

Пр. 25 Окт., 132, Смускович.
Ул. Декабристов (б. Офицерская), 2, Фальк Ю. Г.
Ул. Декабристов (б. Офицерская), 13, Буракова П. И.
Демидов пер., 15, Гусев А. Г.
Екатерингофский, 23, Генте Л. Н.
Загородный, 9, Катлама М. Б.
Загородный, 21, Васильев А. Н., Чобан Я. А.
Загородный, 23, Васильев А.
Загородный, 26, Семенов А. С.
Загородный, 34, Нахимов П. М.
Казанская, 1, Студенкина Е. И.
Казанская, 29, Булгаков А. Я.
Б. Казачий, 6-б, Зайка Ф. Н.
Пр. К. Либкнехта (б. Большой П. С.), 19, Гинзбург.
Пр. К. Либкнехта (б. Большой П. С.), 25, т. 157-79, Укртабтрест.
Пр. К. Либкнехта (б. Большой П. С.), 29-а, т. 537-07, Петротабтрест.
Пр. К. Либкнехта (б. Большой П. С.), 33, Скачков Г. К.
Пр. К. Либкнехта (б. Большой П. С.), 42, Гинзбург.
Пр. К. Либкнехта (б. Большой П. С.), 49, Лебедев В.
Пр. К. Либкнехта (б. Большой П. С.), 90, Соминская.
Пр. К. Либкнехта (б. Большой П. С.), 186, «Крымтабтрест».
Пр. К. Либкнехта (б. Большой П. С.), 92, Ершов А. Н.
Клинский, 25, т.т. 142-54, 147-42, 147-83, 571-84, 3-я Гос. таб. ф-ка им. т. Троцкого, «Петротабтрест».
Комиссаровская (б. Гороховая), 12, Артамонов П. Т.
Комиссаровская (б. Гороховая), 13, Дубицкий Г. Л.
Комиссаровская (б. Гороховая), 33, Воробьев В. И.
Комиссаровская (б. Гороховая), 36, Шувокс П. Ш.
Комиссаровская (б. Гороховая), 44, т. 537-11, Петротабтрест.
Комиссаровская (б. Гороховая), 51, Матвеев Ф. М.
Кондратьевский (б. Безбородк.), 34, Щеголев А. А.
Красноарм. 8-ая (б. Рота), 25, Эльман.
Ул. Кр. Зорь (б. Каменностр. пр.), 16, Никитин А.
Ул. Кр. Зорь (б. Каменностр. пр.), 38, Пилюк Е. А.
Пр. Кр. Командиров (б. Измайл.), 16, т. 575-06, Добкин Б. А.
Кузнечный пер., 8, Агулов И. М.
Кузнечный пер., 8, т.т. 541-52, 541-53, 541-54, Долгопольский А. М.
Кузнечный пер., 8, Азарх Ф. М.
Кузнечный пер., 11, Левин М. М.
Кузнечный пер., 12, т. 566-19, Хармац М. Б.
Кузнечный пер., 18, Крумер Л. З.
Кузнечный пер., 19, Кисина Х. Г.
Кузнечный пер., 19, Берлин Х. А.
Кузнечный пер., 22, Каган С. С.
Кузнечный пер., 22, Якобсон С. О.
Лермонтовский, 42, Эльман С. И.
Лиговка, 39, Лопарина Н. И.
Лиговка, 47, т. 174-84, Авербах И. О.
Лиговка, 47, Журавин Л. М.
Лиговка, 51, Магид О. П., Беленький Ф. М.
Лиговка, 53, .т 176-61, Плоткин А. Р.
Лиговка, 53, Лапиркин И. А.
Лиговка, 53, Лапицкий Я. А.
Лиговка, 55, т. 569-27, Зильберштейн И. Я.
Лиговка, 59, Лапицкий И. А.
Лиговка, 61, «Крымтабтрест».
Лиговка, 61, Кобрин З. М.
Лиговка, 63, Гуревич Г. З.
Лиговка, 65, Долгопольский И. Н.
Лиговка, 203, Рогозинский П. В.
Лин. 7-ая В. О., 4, Малахова В. М.
Лин. 9-ая В. О., 42, т. 537-08, «Петротабтрест».
Лин. 11-ая В. О., 38, «Петротабтрест».
Пр. Майорова (б. Вознесенский), 3, Ромашев Е. К.
Пр. Майорова (б. Вознесенский), 25, Кулдышева М. И.
Пр. Маклина (б. Английский), 58, Поворухина С. П.
Ул. Марата (б. Николаевская), 20, Левин М. М.
Ул. Марата (б. Николаевская), 25, т. 566-19, Харман М. Б.
Международный (б. Забалк.), 1, Гуткин Х. И.
Международный (б. Забалк.), 2, Бешкин М. М.
Международный (б. Забалк.), 2, т. 564-78, Линчевская А. Н.
Международный (б. Забалканск.), 2, т. 564-77, Проскуряков А. Б.
Международный (б. Забалк.), 2, т. 572-53, Хант С.
Международный (б. Забалк.), 4, Кукля И. О.
Международный (б. Забалк.), 4, Ципербаум А. Я.
Международный (б. Забалк.), 21, Бальбанова О. В.
Международный (б. Забалканск.), 42, Раухвергер А.
Международный (б. Забалк.), 45, Гитович Г. Н.
Международный (б. Забалк.), 50, т. 537-12, «Петротабтрест».

ИГРАЛЬНЫЕ КАРТЫ

Международный (б. Забалк.), 52, 3-я Гос. таб. ф-ка.
Международный (б. Забалк.), 62, Грисс Б. Х.
Международный (б. Забалк.), 75-б, 3-я Гос. таб. ф-ка.
Международный (б. Забалк.), 116, Филиппов В. Ф.
Международный (б. Забалк.), 120, Клюшкин А.
2-й Муринский, 39, Яковлев П. Я.
Нарвский, 24, Кабанов А. А.
Пр. Нахимсона (б. Владимирский), 1, Байтман А.
Пр. Нахимсона (б. Владим.), 2, т. 158-99, Менделев Д. И.
Пр. Нахимсона (б. Владим.), 3, Безмозгин З. Ш.
Пр. Нахимсона (б. Владим.), 59, Волк А. Б.
Ул. Некрасова (б. Бассейная), 43, Вязмитинов К. П.
Ул. Некрасова (б. Бассейная), 2, Третников Э. Г.
Нижегородская, 15, Воронцова А. П.
Никольский пер., 3, т. 176-35, скл. Табтрест.
Никольский пер., 3, Склад Табтрест.
Никольский р., 96, Седяков С. С.
Ул. Петра Алексеева (б. Спасский пер.), 9, Спиридонов.
Б. Под'яческая, 31, Клибсон И. М.
Полозова, 19, Николаев В. И.
Б. Пороховская, Б. Охта, 28, Зимин Г. Н.
М. Посадская, 6, Фолькерт В. О.
Ул. Правды (б. Кабинетская), 16, 2-я Гос. Таб. ф-ка им. т. Усачева (б. Богданова), т.т. 175-28, 142-55, 147-41, «Петротабтрест».
Пушкинская, 20, Крумер М. И.
Саблинская, 13, Леонов П. Д.
Сенной р., 2, Иванов И. М.
Сенной р., 6, Нахимов Я. Б.
Сенной р., 7, Труд. арт. инвалидов.
Сенной р., 12, Зильберштейн И. Я.
Сенной р., 13, т. 590-62, «Крымтабтрест».
Сенной р., 17, Дружков П. Л.
Сенной р., 21, Кудрявцева М. М.
Сенной р., 26, Шенников Н. К.
Сенной р., 31, Каревская Е. И.
Сенной р., 33, Лербербаум Г. Я.
Сенной р., 39, Глезер Г. А.
Сенной р., 40, Вайнштейн И. З.
Сенной р., 41, Тарабакин И. А.
Сенной р., 55, Холин И. О.
Сенной р., 56, Цетман Л. А.
Сенной р., 57, Киновский И. П.
Сенной р., 62, Новосад И. И.
Сенной р., 64, Сновский С. Х.
Сенной р., 72, Крюкова В. М.
Сенной р., 78, Коган С. Л.
Сенной р., 82, Соболев П. А.
Сенной р., 88, Скороснедов Н. В.
Сенной р., 89, Бекешев А. М.
Сенной р., 95, Нахимов Я. Б.
Симбирская, 27, Сельская М. И.
Симбирская, 45, Кулешева М. П.
Симбирская, 47, Лаврова М. М.
Симбирская, 49, Герасимов В. Г.
Симбирская, 51, Савина А. И.
Пр. с. Смоленского, 34, Писаревский И. М.
Советская 8-ая (б. Рождественская), 2, Лопатин М.
9-ая Советская (б. Рождеств.), 24, Годин Н. Ф.
Советский (б. Сувор.), 7, Фадеев Д. Е.
Советский (б. Сувор.), 9, Семенченко.
Советский (б. Сувор.), 9, Булгаков М. И.
Советский (б. Сувор.), 21, Рубинштейн Х. Ш.
1-я Гос. таб. ф-ка — Средний В. О., 36, т.т. 142-56, 147-40, 565-30, им. тов. Урицкого, «Петротабтрест».
Средний В. О., 39/42, т. 537-08, «Петротабтрест».
Средний В. О., 45, Малахова Г. М.
Тапров пер., 2, Нахимов П. М.
Ул. 3 Июля (б. Садовая), 20, Ефремова М. А.
Ул. 3 Июля (б. Садовая), 27, Витенберг А.
Ул. 3 Июля (б. Садовая), 27, т. 550-74, «Укртабтрест».
Ул. 3 Июля (б. Садовая), 36, Шувокс Г. Ш.
Ул. 3 Июля (б. Садовая), 39, Сморгонский В. М.
Ул. 3 Июля (б. Садовая), 42, Иофе А. И.
Ул. 3 Июля (б. Садовая), 42, «Крымтабтрест».
Ул. 3 Июля (б. Садовая), 42, т. 569-94, Клибсон.

СКЛАД ТАБАЧНЫХ ИЗДЕЛИЙ
ФИРМА
„РЕГИНА“
И. М. КЛИБСОН.
Ул. 3 Июля (б. Садовая), 42/8.
Тел. 569-94.

Ул. 3 Июля (б. Садовая), 42, Проскуряков А. Б.
Ул. 3 Июля (б. Садов.), 46, т. 576-80. Кабанов Н. А.
Ул. 3 Июля (б. Садовая), 55, т. 537-09, «Петротабтрест».
Ул. 3 Июля (б. Садовая), 64, Генте Н. Г.
Ул. 3 Июля (б. Садовая), Вайнштейн И. З.
Финский пер., 9, Каценельсон Д. Б.
Херсонская, 6, 4-я Гос. таб. ф-ка «Кр. Табачница» (б. Шапшал), Петротабтрест.
Херсонская, 10, Александр и Керлин.
Ул. Шкапина (б. Везенб.), 2, Радионов Н. В.
Пр. Юн. Пролетария (б. Ст.-Петергофский), 11, Кабанова.

Тара.

Скл. порожн. тары — Горсткина, 4, Блинков Ф. В.

Театральные костюмы.

Прокатн. к-ра и кост. маст. — Ул. зодч. Росси (б. Театральн.), 2, т. 546-72, Упр-ние Акад. театр.
Маст.—Троицкая, 26, Михайлов А. А.
Гос. центр. костюм. маст. — Ул. комм. Чайковского (б. Сергиевская), 11.

Текстильное дело (см. также «Мануфактура», «Пряжа» и «Бумажные ткани»).

Ткацкая ф-ка и скл. текстильн. изделий — Выборгская наб., 41, т. 147-31. Петротекстиль.
Опт. торг. текстильн. тов. — Гостин. дв. (внутри), 141, т.т. 149-39, 544-41, Всеросс. Текст. Синдикат.
Ткацкое ремесло — Корпусная, 28, Кондратьева А. П.
Ленточ. ткацк. маст. — Линия 8-ая, В. О., 49-б, Кебке Р. Ф. и Малышев.
Гос. Петр. Швейно-Текстильн. ф-ка «Красный Парус» — Петровский, 5, Петровский о-в, т. 540-24.
Торг. текстильн. издел. — Пр. бер. Невы, 96, Петротекстиль.

Телеги.

Торг. тележк. — Александровск. р., 20, Латин И. П.
Тележно-слесарн. маст. — Апраксин дв., 7, Кашин С. А.

Телефоны и телеграф.

Петр. гос. радиотелегр. зав. — Гребной порт, В. О., т.т. 568-25, 150-20, «Севзапвоенпром».
Петр. Обл. Бюро Росс. телегр. аг-ства «Роста» — Пр. 25 Окт., 1, т. 545-74.
Телеф. зав. «Кр. Заря» — Пр. К. Маркса (б. Б. Сампсон.), 70, т.т. 151-84, 541-20, Электротехн. трест.
Телеграфн. зав. им. Козицкого — Линия 6-ая В. О., 61, т.т. 142-62, 566-71, Электротехн. трест.
Телеф.-телегр. зав. им. т. Кулакова — Ул. Эдиссона (б. Грязная П. С.), 12, т.т. 165-87, 541-18, комм., Электротехн. трест.

Техническое и техно-химическое дело.

Скл. техн. тов. — Александровск. р., 205, Т-во «Технострой».
Техн. хим. маст. — Пр. Бакунина (б. Калашник.), 11, Панов.

ВЕСЫ РУССКИЙ МОТОР РЕМОНТ
пр. 25 ок. 53
телеф. 538-23

Техн. бюро — Пл. пис. Белинского (б. Симеон. пл.), 2, т. 584-44.
Техно-химич. маст. — Б.-Охтенский, 18, Крушелев И. Г.
Маг. техн. кораб. прин. — Пр. Волод. (б. Литейный), 43, Спиридонов П. В.
Скл. техн. изд. (б. «Станок») — Пр. Волод. (б. Литейный), 53-а, т. 558-28, «Петроторг».
Торг. техн. прин. — Пр. Волод. (б. Литейный), 55, Астрахан М. Б.
Техн.-строит. к-ра — Пр. Волод. (б. Литейный), 57, т.т. 167-62, 584-96.
Техн. к-ра и скл. эл.-пров. принадл. «Нептун» — Пр. Володарского (б. Литейный), 58, т. 553-95, Кантор Б. М.

ТОРГОВО-ПРОМЫШЛЕННАЯ КОНТОРА
„НЕПТУН“.
Петроград, Пр. Володарского, 58, тел. 553-95.
Склад Электротехнических материалов.
Электрических лампочек. Электромоторы.

Техн. к-ра — Пр. Волод. (б. Литейный), 59, Фриц С. Л.

ИНЖЕНЕРНОЕ БЮРО
фабрично-заводского оборуд. и ремонта
„ИНБОР“
ПЕТРОГРАД.
КОНТОРА: Пр. Володарск., 59,
угол бывш. Невского просп.
Тел. № 561-45.
СКЛАДЫ: Фонтанка, дом 52.

Техн. хим. куст. маст. уксусн. эссенц. — Пр. Волод. (б. Литейный), 64, Морген С. И.
Техн. принадл. — Пр. Волод. (б. Литейный), 64, Косарев Г. Ф.
Техн. к-ра — Ул. Восстания (б. Знаменская), 1, Можаев С. Н.
Строит. и техн. пром. Т-во «Север»— Ул. Герцена (б. Морская), 4, т. 562-57, Подклетнов и Жегулев.
Техн. пром. к-ра — Ул. Герцена (б. Морская), 7, Невск. техн. пром. дело.

СТРОИТЕЛЬНО-ТЕХНИЧ. КОНТОРА ПРИ МОРСКОМ ОБЩЕСТВЕ
Пр. 25 Октября, д. 11, кв. 23. Тел. 128-25.
Производство канализац., строит., гидротехнич., электротехн. и пр. работ.
В 1923 г. выполнено для государственных учреждений 80 работ.
ПРАВЛЕНИЕ: Инженеры: С. М. АЛЬПЕР, Н. И. СУЛХАНОВ, Н. Д. ПОРАКОВ и Г. Г. МЮЛЬБЕРГ.

Техн. к-ра — Ул. Гоголя, 4, т. 564-65, Т-во Техн. к-ра Ли Э. А. и К°.

ВЕСЫ РУССКИЙ МОТОР
ПЕРЕДЕЛКА НА МЕТРИЧ СИСТЕМУ
Пр. 25 Ок. 53
Телеф. 538-23

Техн. к-ра — Ул. Гоголя, 7, т. 156-56, Электрич. О-во «Асса».

Техн. хим. маст. — Б. Гребецкая, 4, Черняк Л. Ц.

Техникум куст. пром. — Кан. имс. Грибоедова (б. Екатерининск. кан.), 2, т. 586-57.

Техн. хим. лаборат. «Санто» — Гусев пер., 6, Качельник М. О.

Техн к-ра — Пр. 25 Окт., 6, Торг.-Пром. Т-во «Двигатель».

Техн. принадл. — Пр. 25 Окт., 7, т. 174-32, Севзапгосторг.

Техн. работы — Пр. 25 Окт., 11, т. 128-25, Техн. Секц. Петр. Мор. О-во.

Техн. к-ра — Пр. 25 Октября, 19, т. 172-26, Элинсон М. Г.

Техн.-пром. Т-во инженер. — Пр. 25 Окт., 27, т. 546-41.

Техно-Промышленное
Товарищ. Инженеров
„ЗАВОДОПОМОЩЬ"
ПЕТРОГРАД, Пр. 25 Октября, д. № 27.
Телеф. 546-41.
Двигатели, станки и машины. Инструменты: режущие, измерительные и общие; металлы и металлические изделия, трубы дымогарные и газовые; приводные ремни; точильно-шлифовальные круги.

Техн. к-ра — Пр. 25 Окт., 30, т. 555-31, Петроторг.

Маг. техн. прин. — Пр. 25 Окт, 45, т. 566-54, Сергеев П. Я.

Техн. к-ра — Пр. 25. Окт., 50, Петрогум.

К-ра и скл. — Пр. 25 Окт., 51, т. 555-18, Т-во Техн. дело.

Техн. к-ра «Индустрия» — Пр. 25 Окт., 54, т. 590-23, Куткин и Фаворский.

Техн. к-ра «Металл» — Пр. 25 Окт., 55, т. 548-42, Бульванкер М. И.

Техн. маст. — Пр. 25 Окт., 55, т.т. 529-79, 179-95, Вайнберг и К-о.

Торг. техн. прин. — Пр. 25 Окт., 57, Залие А. С.

Техн. к-ра — Пр. 25 Окт., 61, Гос. Сев.-Зап. Обл. К-ра «Госметр».

Маг. техн. прин. — Пр. 25 Окт., 65, т.т. 562-01, 562-83, Сальный А. В.

ТОВАРИЩЕСТВО
ТЕХНИЧЕСКОЕ ДЕЛО
КОНТОРА И СКЛАД
ПЕТРОГРАД,
Просп. 25 Октября, 51.
Телефон № 555-18.
Двигатели, станки, инструменты, водопроводные принадлежности, электромеханические принадлежности, железо, сталь, карборундовые круги.
ПРИВОДНЫЕ РЕМНИ.
ПРЕДМЕТЫ СЕЛЬСКО-ХОЗЯЙСТВЕННОГО ОБИХОДА.

Техн. и пром. к-ра — Пр. 25 Окт., 68, т. 564-85. Климин Н. И.

Техн. к-ра—Пр. 25 Окт., 70, т. 140-47, «Новтрестторг».

Техн. хоз. предпр. «Молот» — Пр. 25 Окт., 73, т. 549-50.

Торг. техн. прин. — Пр. 25 Окт., 74, Иванова И. И.

Фирма сущ. с 1910 г.
Н. И. КЛИМИН.
ТЕХНИЧЕСКАЯ и ПРОМЫШЛЕННАЯ КОНТОРА.
ПЕТРОГРАД, Просп. 25 Октября (б. Невский), № 68, тел. № 564-85.

КАЗАНСКАЯ АРТЕЛЬ ОТВЕТСТВЕННОГО ТРУДА.
Пр. 25 Октября, 55. Телеф.: 164-17, 140-50.
Отправление всяк рода материально-ответственных должностей. Экспедиц.-трансп работы. Авто-гужевые перевозки. Охрана. Погрузочно-разгруз. работы. Очистка товаров от пошлин, выкуп грузов, хранение, страховка.

Техн. маг.—Пр. 25 Окт., 78, т. 589-78, Кудряков И. И.

ЭЛЕКТРИЧЕСТВО
А. ШУСТРОВ.
Комиссаровская (б. Гороховая), 34.
Телеф. 534-69.

Кино-техн. маг. — Пр. 25 Окт., 96, Дранков Л. О.

Техн. хим. издел. — Пр. 25 Окт., 132, Смускович И. Е.

Техн. хим. маст. — Дегтярная, 22, Боршанский Д. С.

Техн. маг. — Загородный, 6, Альбин С. А.

Техн. к-ра «Тэстро» — Загородный, 9, Фрид К. Я.

ТЕХНИЧЕСКАЯ КОНТОРА
„ТЭСТРО".
Загородный пр., 9.
Тел. 188-08.
Большой выбор установочного материала, лампочек экономических и полуваттных русских и заграничн.

Техн. бюро «Артос» — Загородный, 9, т. 132-91.

ТЕХНИЧЕСКОЕ БЮРО
„АРТОС"
Загородный, д. 9. Тел. 132-91.
Станки, металлы, инструменты, электро-двигатели, измерительные приборы, шнуры, провода и электрические материалы.
ЛАМПОЧКИ
ЗАГРАНИЧНЫЕ и РУССКИЕ
110-220 вольт.

Электро-техн. бюро — Загородный, 33, т. 564-83, Мительштедт Ф. М.

Техн. к-ра — Загородный, 11, т.т. 565-75, 565-70, Сынай Б. Б.

ТЕХНИЧЕСКАЯ КОНТОРА И СКЛАДЫ
Петроград, пр. 25 Окт., 54. „ИНДУСТРИЯ" Телефон № 590-23.
Тигли МОРГАНА. Металлы, двигатели, станки, инструменты.
Болты, гайки и заклепки.
Водопроводные и паропроводные принадлежности и материалы.
Электротехнические оборудования

„ПОБЕДА"

ТЕХНИЧЕСКОЕ ПРЕДПРИЯТИЕ.

Б. Б. СЫНАЙ и М. Н. САВИНОВА.

ПРАВЛЕНИЕ: Петроград, Загородный пр., 11 (Пять углов). Тел. 565-75 и 565-70. СКЛАД и МАСТЕРСКИЕ: Лештуков пер., 5. Тел. 589-76.

Машины, станки, металлы, трубы дымогарные и водопроводные, инструменты, под'емн. приспособления, полные установки для кислородно-автогенной сварки.

МАСТЕРСКИЕ: Ремонт машин и станков и слесарно-механические работы.

Оборудование фабрик и заводов. Разработка проектов и чертежей.

Торг. техн. прин. — Загородный, 27; техн. к-ра инж. Э. А. Ли и К-о.

Техн. и Трубопрокатн. зав. «Керге»— Звенигородская, 4, т.т. 176-73, 543-60.

МЕХАНИЧЕСКИЙ И ТРУБОПРОКАТНЫЙ ЗАВОД

„КЕРГЕ".

АДРЕС КОНТОРЫ:

Петроград, улица Егорова (бывш. Тарасов пер.), 25.

Тел.: 176-73, 543-60.

ТЕЛЕГРАФНЫЙ АДРЕС:

Керге — Петроград.

ПРОКАТКА: дымогарных, паровых, газовых и водопроводных труб.

Техн. хим. зав. «Реактив» — Б. Зеленина, 6, т. 174-89, Нецветаев Н.

Техн. к-ра — Зимин пер., 4, т.т. 146-01, 175-68, «Торготранс».

Скл. техн. прин. — Казанская, 3, т. 570-44, Субботин В. Ф.

Техн. к-ра — Казанская, 8, т. 143-66, Вербицкий В. В.

Техн. хим. пр-во — Казанская, 18, Годвод И. К.

Правл. арт.—Казанская, 54, т. 574-84, «Древотехнострoитель».

Техн. к-ра — Колокольная, 2, т. 173-33, «Технострой».

Техн. скл. и к-ра «Мотор» — Комиссаровская (б. Гороховая), 20, т. 561-58, Васильев С. В.

Техн. строитколлектив — Красноарм. 5-ая (б. Рота), 11, т. 554-99, Ком. Биржи Труда.

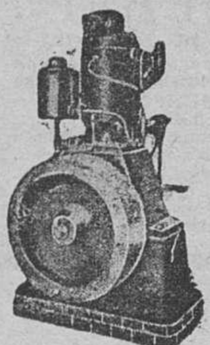

Уп. инж. Ф. М. МИТЕЛЬШТЕДТ (MITTELSTÄDT).

Электро-Техническое Бюро и Контора-Склад Государств. Электр. Машиностроит. Треста.

Загородный, 33. ◆ Тел. 564-83.

Фирма сущ. с 1899 г.

ПОСТОЯННЫЙ СКЛАД:

динамо-машин, электродвигат., вентиляторов, всевозможного установ. материала, люстр, электрических лампочек и т. д.

Цены фабричные.

Поставка и монтаж механических и электрических оборудований, электрических станций, мастерских и т. п.

Техн. к-ра — Ул. Кр. Зорь (б. Каменноостровский пр.), 27, Архангельский М. М.

Техн. к-ра «Гриф» — Ул. Кр. Зорь (б. Каменноостровск. пр.), 38, т. 535-87.

Техн. маст. — Лештуков пер., 5, Сынай Б. Б., Савин М. Н.

Техн. бюро — Лин. 2-ая В. О., 23, Росс. Гидролог. Инст.

Техн. школа — Лин. 8-ая В. О., 75, Петр. Труб. зав.

Техн. маст. — Международный (б. Забалк.), 28, Васкоп В.

Техн. хим. маст. — Монастырки р. наб., 6, Татарников К.

Техн. к-ра — Моховая, 26, Цага Ф. Ф.

Техн. хим. пр-во — Мытнинская, 12, т. 191-98, «Брейдартель».

Техн. к-ра — Мытнинская, 14, Иоссерлин Я. И.

Техн. торг. пром. Т-во «Умформер»— Пр. Нахимсона (б. Владим), 4.

Техн. к-ра и маг. — Пр. Нахимсона (б. Владим.), 8, т. 548-42, Бульванкер М. И.

ТЕХНИЧЕСКО-СТРОИТЕЛЬНЫЙ

КОЛЛЕКТИВ

„ГДОВСКИЙ СТРОИТЕЛЬ"

при Петроградском Комитете Биржи Труда

ПЕТРОГРАД, 5-я Красноармейская (б. 5-я рота), д. 11.

Тел. № 554-99.

ПРОИЗВОДСТВО

ВСЕХ СТРОИТЕЛЬНЫХ РАБОТ:

каменных, печных, плотничных, столярных, штукатурных, малярных, стекольных, водопроводных, канализационных, электротехнических.

Выполнение работ с представлением технически разработанных архитектурных и инженерных проектов, смет и чертежей.

Техн. хим. пр-во — Ул. Некрасова (б. Бассейная), 60, Райц В. М.

Техн. хим. зав. — Обводн. кан., 92, т. 531-21, Пепо.

Скл. техн. изд. — Петрогр. наб., 40, Петротекстиль.

Скл. техн. прин. — Ул. Ср. Под'яческая, 4, Рубашев В. С.

Техн. хим. прин. — Раз'езжая, 1, Сокольский Ш. М.

Техн. пром. Т-во — Ул. Ракова (б. Итальянская), 39, т. 173-61.

Техн. хим. маст. — Советская 8-ая (б. Рождеств.), 21, Перельзон Х. В.

ТЕХНИЧЕСКО-ПРОМЫШЛЕННАЯ КОНТОРА

„ТЕХНОСТРОЙ"

Колокольная, 2-18, уг. пр. Нахимсона (б. Влад.), тел. 173-33.

ПРОДАЖА:

кровел. сорт. железо, станки, инстр. гвозди, болты, паро- и водопров. арматура и трубы. Цинк, баббит, олово и проч.

ТАБАК

Техн. хим. лабор. «Альба» — Советская 9-ая (б. Рождеств.), 22, т. 581-34.

Произв. раб. по устр. центр. отопл. и вентиляций — Тележная, 32, т. 147-88, Научно-техн. бюро (б. Бр. Кертинг). Подробн. см. «**Научные учреждения**».

Техн. предпр. — Ул. Толмачева (б. Караванная), 9, инж. Мукшак.

СЕВЕРНОЕ
Технико-Промышленное
БЮРО.

Ул. Толмачева, д. № 9, кв. 4.
Тел. № 184-50.

Трубы цельнотянутые, дымогарные, газовые и чугунные.
Арматура паровая, водопроводная и соединительные части.
Металлы и изделия. Инструменты, станки и разные технические принадлежности.

Техн. хим. маст. — Ул. 3 Июля (б. Садовая), 29, Лютровник А. И.

ТЕХНИЧЕСКАЯ КОНТОРА
Я. Б. ЩУКИНА.
Петроград, Чернышев пер., 12.
Телефон 153-59.

Части соединительные для паро-водопровода. Трубы газовые, чугунные и дымогарные. Арматура паровая и котельная. Под'емные приборы (Домкраты, Тали и проч.). Стекла „Клингера" и аппараты. Клингерит. Фибра и резина. Набивки азбестовые и азбестит. Ремни приводные кожаные и другие технические материалы.

Техн. к-ра — Ул. 3 Июля (б. Садовая), 51, Зангаллер А. Л.

Техн. к-ра — Троицкая, 4, т. 574-70, Политехник.

ПОЛИТЕХНИК.
ТЕХНИЧЕСКАЯ КОНТОРА.
Троицкая, 4. Тел. 574-70.
Станки и инструменты. Сталь. Металлы.
ТЕХНИЧЕСКИЕ МАТЕРИАЛЫ.

Торг. пром. техн. Т-во — Троицкая, 5, т. 572-07, Эльмест.

Техн. предм. — Троицкая, 15, т. 533-07, Берман А. А.

Техн. к-ра — Чернышев пер., 12, т. 153-59, Щукина Я. Б.

Техн. бюро «Инженер» — Чернышев пер., 26, т. 178-78, Ревенский.

ИНЖЕНЕР
В. Г. РЕВЕНСКИЙ.
ТЕХНИЧЕСКОЕ БЮРО
„ИНЖЕНЕР".
Чернышев, 26. Тел. 178-78.
Строительное, механическое и электротехническое оборудование ЗАВОДОВ, ЭЛЕКТРОСТАНЦИЙ, МЕЛЬНИЦ.
Двигатели нефтяные, керосин. стац. и и лодочные. Электромоторы, турбины, станки, постава, котлы. Трубы, насосы. Болты, заклепки. Азбест, фибра, клингерит, водомерн. стекла.
ЭЛЕКТРОМАТЕРИАЛЫ.

Тигли графитн.

Тигельн. зав. — Выборгская наб., 13, т. 543-82, Т-во Тиглей Моргана, Тигельн. завод.

Электротехнические оборудования.
ТЕХНИЧЕСКАЯ КОНТОРА И СКЛАДЫ
„ИНДУСТРИЯ".
Петроград, Проспект 25 Октября (б. Невский), 54.

Типографии.

(См. рубрику «**Предприятия Полиграфической Промышлен.**» в отд. «**Печать**»).

ТИПОГРАФИЯ
КОМИССАРОВСКАЯ, 51. Тел. 559-81.
И. РЕШЕТОВ.

ТИПОГРАФИЯ
СРОЧНОЕ ИСПОЛНЕНИЕ РАБОТ,
ШТЕМПЕЛЯ-ПЕЧАТИ, ГРАВЕРНЫЕ ИЗДЕЛИЯ
В. ДМИТРИЕВ.
Ул. Герцена (б. Морская), 11, тел. 578-04.

ЛИТОГРАФИЯ
Л. ВОЛК.
В. О., 9-я линия, д. 18.
Тел. 581-95.
ПРИНИМАЕТ ЗАКАЗЫ НА ВСЕВОЗМОЖНЫЕ ЛИТОГРАФСКИЕ РАБОТЫ.

Токарное дело.

Токарн. маст. — Кирилловская, 23, Николаев М. Н.

Токарн. зонтичн. маст. — Кузнечный пер., 11, Шмуль Х. С.

Токарн. маст. — Лермонтовский, 50, Куракин В. А.

Токарн. зонтичн. маст. — Пр. Майорова (б. Вознес.), 8, Пахомова.

Токарн. столярн. маст. — Чернышев пер., 20, Фомин А. К.

РОССИЙСКАЯ
ГОСУДАРСТВЕННАЯ АКАДЕМИЧЕСКАЯ
ТИПОГРАФИЯ
В. О., 9-я линия, д. 12
Телефон № 158-44

Заказы исполняются на всех европейских и восточных языках.

КООПЕРАТИВ ПО СНАБЖЕНИЮ ТОПЛИВОМ НАСЕЛЕНИЯ и УЧРЕЖДЕНИЙ г. ПЕТРОГРАДА
„ДОМОТОП"
Правление: Ул. пис. Белинского (б. Симеоновская), 5, тел. 160-31, 155-23 и 547-96. Дровяные склады: Детскосельский при Детскосельском вокзале, тел. 188-76; Финляндский — Лесной пр., 25 и Калашниковский у Калашниковской набережн.
1) Отпускает дрова пайщикам с доставкой на дом. 2) Производит заготовку и оптовую закупку дров. 3) Принимает на себя снабжение дровами учреждений и предприятий. Пайщиками Домотопа принимаются как отдельные физические лица, так и коллективы, месткомы, завкомы и жилтоварищества, а также учреждения и предприятия. Запись в пайщики, отпуск дров и выдача справок производится ежедневно, кроме праздников, от 11 до 4 в помещении Правления.

Толь (см. также «Картон»).

Маст. по выраб. толя — Безымянная, 66, Шашинин А. С.
Торг. толем — Комиссаровская (б. Горох.), 32, т. 169-09, Эренкрейс М. А.
Толев. гос. зав. — Международный (б. ш.), 13, Эйзлер А. Е.
Толев. гос. зав. — Международный (б. Забалк.), 114, т. 528-66, «Петрокровлетрест».
Карто-толевая ф-ка «Картонтоль» — Пр. с. Смоленского, 44, т. 579-11, «Петрокровлетрест».
Толев. маст. — Фризов пер., 3, Крюков Т. И.

Топливо (см. также «Дрова», «Нефтепродукты», «Уголь» и «Сланец»).

Заготовк. и тор. топлив. — Ул. Белинского (б. Симеоновская), 5, т.т. 160-31, 155-23, «Домотоп».
Заготовка топлива — Пл. Воровского (б. Исаакиевская), 11, О-во для хоз. снош. с Востоком.
Торг. топлив. — Пр. 25 Окт., 1, т.т. 149-01, 586-95, Донбасторг.
Транстопливо — Пр. 25 Окт., 5, т. 553-66, Торг. Пром. Т-во.
Скл. топлива — Ул. Розы Люксембург (б. Введенская), 3, Котляров П.

Торгово-Пром. к-ры и Представительства.

К-ра правл. Акц. О-ва «Вестингауз» — Боровая, 84.
Представ-ство Губсоюза — Пр. Волод. (б. Литейный), 15.
Финско-Балтийск. торг. пром. Т-во — Пр. Волод. (б. Литейный), 57, т. 164-24.
Торгово-пром. к-ра «Нептун» — Пр. Володарского (б. Литейн.), 58, т. 553-95.
Торг.-пром. к-ра «Петротовар» — Пр. Володарск. (б. Лит.), 58, т. 145-08, Певзнер Н. Л.
Эстонск.-Русск. Торг.-пром. О-во — Ул. Герцена (б. Морская), 11, т. 563-71.
Торг.-пром. к-ра «Руссот» — Ул. Герцена (б. Морская), 24, т.т. 531-27, 586-41.
Торг.-пром. к-ра — Кан. пис. Грибоедова (б. Екатерин. кан.), 10, Закгейм
Петр. к-ра «Трансмосторга» — Пр. 25 Окт., 11, т. 553-65.
Петр. к-ра Курского Губсовнархоза — Пр. 25 Окт., 20.
К-ра «Сибторг» — Пр. 25 Окт., 20, т. 589-94.
К-ра Т-ва «Укрторг» — Пр. 25 Окт., 23, т. 139-27.
К-ра Акц. О-ва «Вакот» — Пр. 25 Окт., 25, т.т. 560-60, 589-02.
К-ра «Госпосредник» — Пр. 25 Окт. 29, т.т. 557-17, 584-19.
Петр. предст. Акц. О-ва «Добролет» — Пр. 25 Окт., 38, т.т. 146-66, 146-67 566-44.
Торг.-комм. к-ра — Пр. 25 Окт., 42. Кабылинский Г. Л.
К-ра — Пр. 25 Окт., 44, Т-во «Гасэль»
Универсальн. к-ра — Пр. 25 Окт., 50 т. 132-52, «Петрогум».
К-ра Черкасской гос. таб.-махор. ф-ки — Пр. 25 Окт., 53, т. 581-50.
К-ра Мосторг — Пр. 25 Окт., 54, т. 570-02.
К-ра Правл. Производсоюза — Пр. 25 Окт., 59.
К-ра Севзапгосторг'а — Пр. 25 Окт., 62.
Т-во «Яргубторг» — Пр. 25 Окт., 64, т. 583-48.
Торг.-пром. Т-во — Пр. 25 Окт., 65, Варшавский А. и К-о.
Петр. Предст. Т-во «Витторг» — Пр. 25 Окт., 68.
К-ра Новтрестторг — Пр. 25 Окт., 70, т.т. 551-75, 551-76, 571-57.
К-ра Россукрторгпром — Пр. 25 Окт., 72, т.т. 586-34, 154-50, 181-57.
Сев.-Зап. Отд-ние Т-ва «Содействие» — Пр. 25 Окт., 104, т. 589-00.

ВСЕУКР. ТОРГ-ПРОМ. Т-во
„СОДЕЙСТВИЕ".
Северо-Западное Областное Отд. Тел. 589-00. Пр. 25 Октября, 104, кв. 2. Продовол. оптов. лабаз. Международн. пр., 5, тел. 591-52.

К-ра «Псковоторг» — Пр. 25 Окт., 104, т. 152-14.
К-ра «Вятпромторга» — Пр. 25 Окт., 106, т. 529-77.
Торг.-пром. к-ра — Ул. Желябова (б. Б. Конюш.), 12, т. 168-76, Любович Я.
Гос. Полесское О-во «Полессторг» — Казанская, 3, т.т. 160-32, 153-82.
Петр. предст. Новг. Губсоюза Потреб. О-ва — Лиговская, 47, т. 173-31.
Петр. Торг. Т-во «Одесторг» — Надеждинская, 1, т. 189-70.
Торг.-пром. к-ра — Надеждинская, 1, т. 168-20, Золигер А. С.
Торг.-пром. к-ра «Волпромторг» — Надеждинская, 3, т. 555-94.

ТЕХНИКО-СТРОИТЕЛЬНОЕ и ТОРГОВО-ПРОМЫШЛ. ТОВАР.
„УМФОРМЕР".
ПРАВЛЕНИЕ и СКЛАД: Пр. Нахимсона, 4.

К-ра Петр. Отд. Промторга Н. Г. С. Н. Х. — Пр. Нахимсона (б. Владим.), 18, т. 140-11.
Торг.-пром. к-ра — Ул. Перовской (б. М. Конюш.), 12, Кока С. М.
Торг.-пром. к-ра «Торготранс» — пл. пис. Плеханова (б. Казанская), 3, т.т. 146-00, 146-01, 175-68.
К-ра отделения — Пл. пис. Плеханова (б. Казанская), 3, «Полесторг».
Торг.-пром. к-ра «Торготранс» — Пл. Плеханова (б. Казанская), 3, Рак Я. Н.
Торг. предпр. — Ул. Пролеткульта (б. Екатерин.), 6, т. 568-29, Череповецк. Т-во.
Торг. к-ра — Ул. 3 Июля (б. Садовая), 12, Т-во «Утильсырье».
К-ра «Таттогра» — Фонтанка, 19, т. 561-02.
Петр. предст. «Руссобух» — Фонтанка, 64, т. 188-26.
Петр. к-ра Акц. О-ва «Росстовар» — Фонтанка, 68, т. 570-90.

Торф.

Ул. Герцена (б. Морская), 37, т.т. 531-22 и 581-88, Петроторф.
Скл. торфа — Калашниковская наб., 26, т. 563-09, «Петроторф».

Точильные мастерские.

Точильн. маст. — Ул. Восстания (б. Знаменская), 2. Панфилов А. А.
Точильн. маст. — Кан. пис. Грибоедова (б. Екатерин. кан.), Морскин М. В., Дмитриев П.
Точильн. завед. — Пр. 25 Окт., 116, Панфилов А. А.
Точильн. маст. — Казанская, 42, Янсон И. Э.
Изгот. точильн. бруск. — Каменный о-в, 3, Кузин М.
Точильн. маст. — Ул. 3 Июля (б. Садовая), 7, Трудартель.
Точильн. маст. — Ул. 3 Июля (б. Садовая), 9, Панфилов Д. А., Кухин И.
Точильн. маст. — Ул. 3 Июля (б. Садовая), 9, Плохов М. А.
Точка бритв — ул. 3 Июля (б. Садовая), 51, Могильский А. В.

Трактиры.

(См. также «Чайные и столовые).
Воронежская, 4, Тимофеев П. Т.
Кан. пис. Грибоедова (б. Екатерин.), 22, Тихомиров Е. Д.
Лиговская, 47, «Вокзал», Захаров.
Полтавская, 3, т. 165-44. «Биржа», Кораблев Н. И., Пучков М. П.
Сенная пл., 5, «Александрия», Большаков П. П.

Транспорт (см. отд. «Транспорт»).

КАЗАНСКАЯ АРТЕЛЬ ОТВЕТСТВЕННОГО ТРУДА.
Пр. 25 Октября, 55. Телеф.: 164-17, 140-50.
Отправление всяк. рода материально-ответственных должностей. Экспедиц.-трансп. работы. Авто-гужевые перевозки. Охрана. Погрузочно-разгруз. работы. Очистка товаров от пошлин, выкуп грузов, хранение, страховка.

Трикотаж (см. также «Белье» и «Вязаные изделия»).

Трикотажн. торг. — Апраксин дв., 30, Леонов А. Г.
Трикотажн. торг. — Апраксин дв., Мариинск. лин., 4, Т-во «Оборот», Кругляков Н. И.
Трикотажн. торг. — Банковский пер., 1, т. 150-12, Маслов А.
Трикотажн. маг. — Пр. Володарск. (б. Литейн.), 15, Волкова О. Н.
Торг. бельем и трикотажн. — Пр. Володарск. (б. Литейн.), 57, Соколов М. А.
Трикотажн. маг. — Гост. дв., № 1-а, Беляков А. С.
Скл. трикотажн. издел. — Гост. дв., Банк л., 14, т. 586-69, Моск. Трикот. Об'един. «Мострикоб».
Трикотажн. маг. — Гост. дв., Перинн. л., 9, Резникович О. М.
Трикотажн. маг. — Гост. дв., 23, Коржов Н. А.
Трикотажн. маг. — Гост. дв., 54, Иванова А. Н.
Трикотажн. маг., — Пр. 25 Окт., 114, Брук М. Д. и Гривнин.
Трикотажн. маст. — Пр. К. Либкнехта (б. Больш. П. С.), 19/21 — Ревзина Г. З.
Трикотажн. маг. — Пр. К. Либкнехта (б. Больш.), 74, Альмануил А. Н.
Трикотажн. маст. — Комиссаровская (б. Горох.), 38, Добрыш Я. Б.
Трикотажно-чулочн. ф-ка «Красное Знамя» (б. Керстен) — ул. Красного Курсанта (б. Б. Спасская), 27, т.т. 527-80, 584-62 и 139-45, Петротекстиль.

СИГАРЫ
Пр. 25 Октября, 108, тел. 168-45. В. Ю. ОРЛОВ. Гостиный Двор, 44, тел. 143-19.

ГОСУДАРСТВЕННЫЙ ТРЕСТ.
МОСКОВСКОЕ ТРИКОТАЖНОЕ ОБ'ЕДИНЕНИЕ
„МОСТРИКОБ"
ПЕТРОГРАДСКИЙ СКЛАД:
Гостиный Двор, Банковская линия, 14, тел. 586-69.
Платки, чулки, трикотаж, кружева, галантерея, нитки.

Торг. бельем, трикотаж. и галант. — Пр. Нахимсона (б. Владим.), 1, Хоппер Г. А.

Торг. трикотажн. изд. — Пр. Нахимсона (б. Владим.), 2, Мирская, С. Я.

Трикот.-чул. маст. — Ул. Подковырова (б. Покровская), 3, Арт. инвалидов.

Торг. трикотажн. изд. — Сенной р., л. Г, № 15, Каперская А. И.

Торг. трикотажн. изд. — Сенной р., № 18, Вовси Х. А.

Торг. трикотажн. изд. — Сенной р., № 35, Мессель Е. С.

Трикотажн. маст. — Симбирская, 27/6, Лазунова В. А.

Трикотажн. галант. — Симбирская, 51, Артемова М. А.

Трикотажн. торг. — Ул. 3 Июля (б. Садовая), 32, Абрамович С.

Трикотажн. маст. — Ул. 3 Июля (б. Садовая), 35, Юдковский.

Трикотажн. маст. — Ул. 3 Июля (б. Садовая), 35, т. 168-30.

Трикотажн. маг. — Ул. 3 Июля (б. Садовая), 49, Гиршин.

Трикотажн. торг. — Ул. 3 Июля (б. Садовая), 49, Скляревская Р. Я.

Трикотажн. маг. — Ул. 3 Июля (б. Садовая), 55, т. 585-50, Лифшиц и Шрейберг.

Трикотажн. маг. — Троицкая, 2, Мостерпяк М.

Трубы.

Петр. Гос. Трубочн. зав. «Кр. Звезда» — Выборгская наб., 21, т.т. 542-59 и 579-36, Севзапвоенпром.

МЕХАНИЧЕСКИЙ И ТРУБОПРОКАТНЫЙ
ЗАВОД
„КЕРГЕ".
АДРЕС КОНТОРЫ:
Петроград, Загородный, 24, кв. 11
Тел.: 176-73, 543-60.
ТЕЛЕГРАФНЫЙ АДРЕС:
КЕРГЕ—ПЕТРОГРАД.
ПРОКАТКА: дымогарных, паровых, газовых и водопроводных труб.

Трубопрокатный зав. «Красная Труба» — Железнодорожная, 26, т. 558-10, Машиностр. Трест.

Районн. конт. трубочист. — Кронверкская, 20, т. 574-35.

ТРИКОТАЖ
Ул. 3 Июля (б. Садовая), 35, II-й этаж.
Телеф. 168-30.
Продажа вязаных изделий,
ПРЯЖИ, НИТОК И
ВЯЗАЛЬНЫХ ИГОЛОК.

Петр. Гос. Медеобраб. зав. «Красный Выборжец» (б. Розенкранц) — Полюстровская наб., 27, т. 142-70.

СЕВЕРНОЕ
Технико-Промышленное
БЮРО.
Ул. Толмачева, д. № 9, кв. 4.
Тел. 184-50.
Трубы цельнотянутые, дымогарные, газовые и чугунные.
Арматура паровая, водопроводная и соединительные части.
Металлы и изделия. Инструменты, станки и разные технические принадлежности.

Петр. Трубочн. зав. им. т. Калинина «Петрубзав» — О-в Голодай, Уральская, 1, т. 150-19, Севзапвоенпром.

Тряпки.

Тряп. дело—Балтийская, 24, т. 146-71, Гуревич Б. Е. и др.

Скл. тряпья — Боровичская, 2, Т-во «Тряпье-Лоскут».

Тряпье и лоскутья — Пр. Волод. (б. Литейный), 43, т. 156-94, Т-во «Тряпье-Лоскут».

Прочистка тряпок — Волховской пер., 59, Тарок К. Ф.

Старые тряпки — Воронежская, 43, Сновилкин Н. В.

Скл. тряпья — Наб. р. Екатерингофки, 17, Т-во «Тряпье-Лоскут».

Скл. тряпья — Лиговская, 219, Т-во «Тряпье-Лоскут».

Сортировка тряпья—Михайловск. пер., 4, «Центросоюз».

Торг. тряпьем и старьем «Руссинтов»—Мойка, 100, Дразнин Я. С. и К-о.

Тряпье — Никольский р., скл. № 42, Юд Х. Б.

Тряпье — Ново-Сивковская, 13, Фокин А. Д.

Скл. тряпья — Ново-Сивковская, 14, Ж. т-во.

Торг. тряпк. — Ново-Сивковская, 23, Дабул П. Е.

Лоскут-тряпье — Н.-Сивковская, 31, т. 147-35, Т-во «Руссинтов».

Отд. Всеросс. паев. Т-ва «Тряпье-Лоскут» — Рощинская, 6.

Тряпичн. скл. — Рощинская, 6, Шенк Е. И.

Маст. сортир. тряпья — ул. Самойловой (б. Нобелевская), 8, т. 555-84, Смирнов Н. Д.

Тряпичн. дв. — Слободская, 5, Сосулины Н. Д. и Д. Д.

Скл. тряпок — Сутугина, 6/8, Т-во «Руссинтов».

Сортировка тряпья — Тележная, 34, Мемоньшан А. Е.

Скл. тряпок — Фонтанка, 52, Хинский М. И.

Уголь.

«Донбасторг» — Пр. 25 Окт., 1, т.т. 149-01, 586-95.

Скл. угля — Киевская, 1, т. 193-01, Донбасторг.

Донснабторг — Колокольная, 13.

Древесный уголь — Предтеченская, 50, Бурмистров Я. И.

Угольный скл. — Ул. Ракова (б. Итальянская), 2, Петролес.

Маст. древесного угля—Старорусская, 2, Пудиков Ф. Ф.

Угольн. скл. — Тихвинская, 1, «Петролес».

Петроуголь—Тихвинская, 3, т. 533-17.

Уксус (см. также **Горчица**).

Уксусная эссенция — Пер. Васинского (б. Зимин), 4, т. 563-95, зав. сжатых газов Б. Элькан и К-о.

ЗАВОД СЖАТЫХ ГАЗОВ
Б. ЭЛЬКАН и Ко.
Зимин пер., № 4. Телеф. 563-95.
Уксусная эссенция 80 и 60 %.

Пр-ство уксуса — Пр. 25 Окт., 160, Зайчик М. Л.

Разлив уксуса — Пр. Кр. Командиров (б. Измайловский), 31, Соловьев Д. П.

Пр-ство уксуса — Лиговская, 33, Чиркова К. В.

Маст. уксусн. эссенц. — Ср. Под'яческая, 7, Крупелин И. А.

Универсальные магазины.

Универсальный маг. — Апраксин дв., 14-15-16, т. 570-48, «Пепо».

Универс. маг. — Б.-Охтенский, 56, «Петрогум».

Универс. маг. — Ул. Герцена (б. Морская), 10, т.т. 132-52, 155-24, «Петрогум».

Универс. маг. — Гост. дв., 83-86, т. 541-56, «Хлебопродукт».

Универс. маг. — Гост. дв., 141-143, т. 168-23, «Хлебопродукт».

Универс. маг. — Пр. 25 Окт., 11, т. 531-17, «Пепо».

Универс. маг. — Пр. 25 Окт., 30, т. 586-37, «Петроторг».

Универс. маг. — Пр. 25 Окт., 48, «Пепо».

Универс. маг. — Пр. 25 Окт., 54, т. 563-39, Хаш Б. Э.

Универс. маг. — Пр. К. Либкнехта (б. Большой П. С.), 30, Шулькин А. Б.
Универс. маг. — Пр. К. Либкнехта (б. Большой П. С.), 55, т. 176-11, «Пепо».
Универс. маг. — Пр. К. Маркса (б. Б. Сампсониевский), 61, «Петрогум».

ПЕТРОГУМ
ВСЕ для ВСЕХ
Имеет 6 магазинов.
Контора—Пр. 25 Октября, 50.
Тел. 132-52.

Универс. маг. — Кондратьевский (б. Безбородкин.), 32, «Пепо».
Универс. маг. — Кондратьевский (б. Безбородкин.), 34, Щеголев А. А.
Универс. маг. — Ул. Кр. Зорь (б. Каменноостровский), 35, «Петрогум».
Универс. маг. № 1 — Пр. Кр. Командиров (б. Измайловский), 19, Т. П. О. Сев.-Зап. ж. д.
Универс. маг. — Ул. Некрасова (б. Бассейная), 2, Третникова Э. Г.
Универс. маг. — Пр. Огородникова (б. Рижский), 35.
Универс. маг. — Пушкинская, 20, Т. П. О. С.-З. ж. д.
Универс. маг. — Советский (б. Суворовский), 21, т. 176-06, «Пепо».
Универс. маг. — Пр. с. Смоленского, 52, «Петрогум».
Универс. хоз. и моск. маг. — Пр. с. Смоленского, 69, Исполком.
Универс. маг. — Лесной, Сосновка, 1, кооп. «Политехник», т. 544-62.
Универс. маг. — Средний В. О., 47, «Петрогум».
Универс. маг. — Ул. Стачек (б. Петергофское ш.), 9, т. 155-61, «Пепо».
Универс. маг. — Ул. 3 Июля (б. Садовая), 24, т. 563-34, Шулькин А. Б.
Маг. «Универсаль» — Ул. 3 Июля (б. Садовая), 25, «Петроодежда», т. 545-44.

Утилизация.

1-ая Петр. Утилиз. трудов. артель — Ул. Пролеткульта (б. Екатерининская), 3, т. 593-96.

1-я
Петроградская Утилизационно-Трудовая Артель Инвалидов,
действующая на основании Устава, утвержденного Уполномочен. Н.К.С.О. по Северо-Западной Области
ПРОИЗВОДИТ:
сбор, покупку всяких товарных остатков, переработку и продажу своих изделий.
АДРЕС ПРАВЛЕНИЯ:
Ул. Пролеткульта, 3, кв. 22. Тел. 593-96.
Правление.

Гор. Утилизационный зав. — Старообрядческая, 3, т. 532-76, «Петрогуботкомхоз».

Учебные пособия (см. также «Книги»).

Маг. учебн. пособий — Пр. 25 Окт., 60, т. 578-56, Рожевский И. И.

РЫБОЛОВНЫЕ ПРИНАДЛЕЖНОСТИ
при магазине
„УЧЕБНЫЕ ПОСОБИЯ".
Просп. 25 Октября, 60, телеф. 578-56.

Учебн. пособия — Ул. Пролеткульта (б. Екатерин.), 8, Петр. Губ. Отд. Нар. Обр.

Фанеры (см. также «Деревообделочное пр-ство).

Гос. Фанерный зав. — Обводный кан., 29, т. 529-95, Всеросс. фанерн. трест.
Оптово-розн. скл. фанеры — Фонтанка, 86, т. 131-22, Всеросс. фанерн. трест.
Оптово-розн. скл. фанеры — Фонтанка, 86, т. 573-12, «Костромлес».

Фарфор.

Произв. фарфор. и стекла — Пр. с. Володар. (б. Шлиссельб.), 3, т. 131-65, Гос. фарф. и стек. зав.
Фарфор. маг. — Пр. 25 Окт., 66, Фарфор. зав.
Фарфор. зав. «Пролетарий» — Полюстровский, 99, т. 155-25, Элмаштрест.

Фасовочное дело.

Куст. фасовочн. маст. суррогат. кофе и чая — Басков пер., 13, Филькенштейн М. М.
Фасовочн. маст. — Кузнечный пер., 1, Бюлер Ф. Ф.

Фитили (см. также «Свечи»).

Произв. фитилей — Предтеченская, 6, т. 158-18, Гос. фит.-свечн. зав. «Кр. Пламя», Аксенов Л. Д.

Фонари.

Госуд. фонарный завод — Обводный кан., 29.

Фотографии.

Б.-Охтенский, 89, Воронин К. В.
Волжский пер., 9, Копышева Е. Г.
Пр. Волод. (б. Литейный), 41, Оцуп Р. И.
Пр. Волод. (б. Литейный), 52, Борщенко К. Ф.
Гатчинская, 4, Рiшталь М. Г.
Ул. Герцена (б. Морская), 12, Гл. фотогр. П. В. О.
Гражданская (б. Мещанская), 28, Руднева Л. Г.
Кан. пис. Грибоедова (б. Екатерин.), 56, Клементьев И. В.
Кан. пис. Грибоедова (б. Екатерин.), 152, Денисов И. И.
Пр. 25 Окт., 13, Суров С. И.
Пр. 25 Окт., 24, Гейна И. Г.
Пр. 25 Окт., 25, Крюгер А. И.
Пр. 25 Окт., 25, Егорова М. Е.
Пр. 25 Окт., 31, Воронин Е. В.
Пр. 25 Окт., 48, «Севзапкино».
Пр. 25 Окт., 54, т. 564-46, «Петрогубисполкома».
Пр. 25 Окт., 63, Боровиковский А. А.
Пр. 25 Окт., 66, Перл М. П.
Пр. 25 Окт., 72, Напиельбат М. С.
Пр. 25 Окт. 78, Центер А. И.
Пр. 25 Окт., 95, Павлов В. П.
Пр. 25 Окт., 96, Ануфриев Н. И.
Пр. 25 Окт., 120, Быстров Д. И.
Пр. 25 Окт., 124, Бабенцов П. И.
Пр. 25 Окт., 136, Аврамов П. П.
Ул. Желябова (б. Б. Конюшен.), 19, т. 130-19, «Севзапкино».
Загородный, 23, Григорьев И. Г.
Загородный, 39, Мейсон Л. И.
Загородный, 45, Ришпен В. И.
Казанская, 36, Эпов М. И.
Пр. К. Либкнехта, 19, Ушаков Н. Н.
Пр. К. Либкнехта, 22, Егоров Г. Д.
Пр. К. Либкнехта, 38, Стуколкина В. И.
Пр. К. Либкнехта, 74, Яхонтов Р. Б.
Пр. К. Либкнехта (б. Большой П. С.), 92, Герман Е. И.
Комиссаровская (б. Горох.), 3, Богданов С. А.
Комиссаровская (б. Горох.), 79, Шуплинская П. В. и Мейсон Л. И.
Красноарм. 1-я, (б. Рота), 2, Ильин И. И.
Пр. Кр. Командиров (б. Измайл.), 16, Кодлубович В. М.
Пр. Кр. Командиров (б. Измайл.), 26, Шульдинер М. Н.
Лиговская, 71, Роговский С. С.
Лиговская, 87, Трактиров П. Н.
Линия 1-я, В. О., 44, Шахнович М. А.
Линия 7-я, В. О., 50, Здобнов И. С.
Линия 11-я, В. О., 14, Переконд А. Ю.
Линия 18-я, В. О., 15, Вреден Е. Ф.
Пр. Майорова (б. Вознес.), 29, Казакевич С. З.
Пр. Майорова (б. Вознес.), 45, т. 132-13, Голяцкая М. К.
Малый, В. О., 49, Федоров В. П.
Международный (б. Забалканск.), 40, Щуплинский Е. Д.
Пр. с. Мих. Архангела, 15, Яковлев Н. А.
Нижегородская, 15, Бажил-Богданов Е. Ф.
Обводный кан., 122, Агафонов И. Ф.
Павловская, 2, Петров Д. С.
Ул. дек. Пестеля (б. Пантелеймон.), 25, Разоренов А. Н.
М. Посадская. 2, Сальминен К. Э.
Пр. Пролет. Победы (б. Больш. В. О.), 19, Копытов В. И.
Раз'езжая, 48, Брейткас Х. Н.
С'ездовская (б. Кадетская), 23, Мантейфель И. С.
Симбирская, 27, Соколова.
Советский (б. Сувор.), 7, Зив Т. Л.
Советский (б. Сувор.), 23, т. 565-15, Дремин И. Е.
Средний В. О., 35, Великомский И. А.
Ул. 3 Июля (б. Садовая), 39, Клементьев И. В.
Ул. 3 Июля (б. Садовая), 49, Шубина В. В.
Ул. 3 Июля (б. Садовая), 64, Колдобский М. З.
Ул. 3 Июля (б. Садовая), 91, Рывкина Д. И.
Троицкая, 29, Мантейфель Я. С.
Университетская наб., 25, Иванова В. И.
Финский пер., 9, Иванова О. П.
Финский пер., 9, Чипайтес И. О.
Пр. Юного Пролетария (б. С.-Петергофский), 28, Феш М. В.
Пр. Юного Пролетария (б. Ст.-Петергофский), 54, Восканов А. Б.

Фотографические принадлежности.

(См. также «Кинематографические принадлежности»).

Торг. фотогр. принадл. — Пр. 25 Окт., 80, т. 576-06, «Севзапкино».
Гос. фото-маг. — Ул. Желябова (б. Б. Конюшенная), 12, т. 130-19, «Севзапкино».
Маг. фотогр. аппар. и принадлежн. — Красноарм. 1-я (б. Рота), 1, Буравцева Н. Т.
Пр-ство светочувствит. слоев и фотомехан. раб. — Б. Под'яческая, 25, «Блек Уайт».

ГАЛОШИ
Пр. 25 Октября, 108, тел. 168-45. В. Ю. ОРЛОВ. Гостиный Двор, 44, тел. 143-10

Фрукты (см. также «Гастрономия» и «Продукты питания»).

Апраксин дв., 4, Соколова А. В.
Апраксин дв., 10, Ризенфельд И. Н. И.
Апраксин р., 12, т. 566-53, Цепляев Н. И.
Апраксин р., 29, Кузнецов Ф. В.
Апраксин р., 34, Бугров В. С.
Апраксин дв., 63, Баулин И. С.
Апраксин р., 81, Лебедев М. Г.
Апраксин р., 133, Иванов С. И.
Апраксин дв., фрукт. пл., 172, Т-во Производообмен.
Апраксин дв., 174, Сачков П. С.
Апраксин дв., 176, Соловьев И. Ф.
Апраксин р., 251, Георгиев Ф. Г.
Апраксин р., 252, Каплун Л. З.
Апраксин дв., 253, Гаврилов М. Т.
Апраксин р., 254, Смирнов И. В.
Апраксин р., 255, Смирнов Я. И.
Апраксин дв., 257, Строганов В. А.
Апраксин дв., 258, Клевецкий Л. Г.
Апраксин дв., 260, Мишин Ф. М.
Апраксин р., 262, Раппопорт В. Х.
Апраксин р., 265, Журавлев Е. А.
Апраксин дв., 270, Кац Б. Я.
Апраксин дв., 271, Каганович Л. З.
Апраксин дв., 272, Филиппов И. С.
Апраксин дв., 274, Коновалов В. П., Ульянов М. Я.
Апраксин дв., 279, т. 576-81, Нахимов Я. Б.
Апраксин дв., 280, Соколов М. С.
Апраксин дв., 280-б, Солнцев М. И.
Апраксин р., 280-в, Кораблев Н. И.
Апраксин дв., 420, Ризаев М. К.
Апраксин р., 492, Косенко Н. Ф.
Апраксин дв., 492, Куликов М. Д.
Апраксин дв., 493, Панков Н. П.
Апраксин р., 494, Мкртумянц М. А.
Апраксин р., 495, Ходяко В. А., Скворцов А., Посидков.
Апраксин дв., 497, Белосельский Г. Н.
Апраксин р., 501, Евельевич М. И.
Апраксин р., 503, Вишняков В. И.
Апраксин р., 504, Горшков В. Е., Левин С. М.
Апраксин р., 504, Репин А. П.
Апраксин р., 505, Горшков В. Е.
Апраксин р., 506, Власов С. В.
Апраксин дв., 507, Плотников А. Н.
Апраксин дв., 508, т. 164-51, Цепляев М. И.
Апраксин дв., 509, Петров Н. А.
Апраксин дв., 510, Гудков П. Е.
Апраксин дв., 511, Черныш. проезд, 16, Масленников А. В.
Апраксин дв., 597, Малинин И. М.
Апраксин дв., 598, Петров Н. Н.
Апраксин дв., 602, Куприн П. Ф.
Апраксин дв., 661, Алескеров К. Д.
Везенберг. р., 1, Малиновский В. А.
Ул. Восстания (б. Знаменская), 26, Суханов И. С.
Гончарная, 10, Улитин П. И.
Гончарная, 23, Заполь М. Н.
Гончарная, 26, Миронов В. А.
Горсткина, 4, Беспрозванный Л. А.
Гостиный дв., 91, «Руссобух», т. 591-60.
Пр. 25 Октября, 18, Микос Л. В.
Пр. 25 Октября, 32, т. 585-92, Митин Е. А.
Коломенская, 35, Покровский В. И.
Кондратьевский (б. Безбородкин.), 17, кооп. «Полюстрово».
Международный (б. Забалк.), 28, Елисеев А. В.
Ср. Под'яческая, 15, Ефимов С. С.
Сенной р., корп. Б, 42, Малов Я. Д.

Фураж («Сено» и «Овес»).

Балтийская, 34, Ильина В. Н.
Пр. Володарского (б. Литейный), 35, «Областсельсклад».
Гончарная, 2, Галеменков Е. И.
Гончарная, 2, т. 578-30, Воробьев В. А. и Скворцов В. Л.

ФУРАЖНАЯ ТОРГОВЛЯ
В. А. Воробьев и В. Л. Скворцов.
Гончарная ул., д. 2.
Телеф. 578-30.

Гончарная, 6, Бессарабов М. С.
Гончарная, 6, Попова А. И.

Фуражный лабаз.
АЛЕКСАНДРА ИВАНОВНА ПОПОВА.
Гончарная, 6, тел. 590-81
Оптово-розничная торговля.

Гончарная, 6, Сабуров Д. А.
Гончарная, 6, Секерин В. А.
Гончарная, 10, Улитин П. И.

ХЛЕБОФУРАЖНАЯ ТОРГОВЛЯ
П. Улитин.
Гончарная ул., д. 10.
Продажа оптом и в розницу.

Гончарная, 11, Фильтингоф М. Д.
Гончарная, 14, Дойников Л. А.
Гончарная, 14, Екимов И. О.
Гончарная, 16, Федоров С. И.
Гончарная, 23, Московская М. Ф.
Гончарная, 24, Штульф.
Гончарная, 25, Мартов И. А. и Смирнова Е. Н.

ХЛЕБОФУРАЖНАЯ ТОРГОВЛЯ
И. О. Екимов.
Гончарная ул., д. 14.
Телефон 534-87.
ОПТОВО-РОЗНИЧНАЯ ПРОДАЖА.

Гончарная, 26, Васильев С. Г.
Гончарная, 26, Пенявский П. А.
Гончарная, 26, Косарев В. А.
Гончарная, 26, Крауклит М. Ю.
Гончарная, 26, Федотов Г. Г.

ОПТОВАЯ ПРОДАЖА ОВСА и СЕНА
Г. Федотов.
Гончарная ул., д. 26.

Гончарная, 27, Булдаков И. Ф.
Гончарная, 29, Николаев Г. Л.
Горсткина, 2, лав. 7-а, Тяпин В. С.
Дерптский пер., 9, Гаев С. М.
Колтовская, 10, Столбова П. Ф.
Конная, 24, Ларионова М. И.
Крылов пер., 10, Алексеева Н. С.
Лиговка, 16, Логинов Н. П.
Лиговка, 137, Паршин И. А.
Лиговка, 142, Бессарабов М. С.
Лиговка, 145, Финашин Г. С.
Лиговка, 162, Алексеев П. А.
Лиговка, 213, Грусков Г. Я.
Лиговка, 235, Малышев К. Д.
Лиговка, 251, Доринц И. И.
Лиговка 277-а, Лощинин М. И.
В. О., 6-я линия, 13, Гусева Е. В.
В. О., 7-я линия, 12, Козлов П. Н.
В. О., Малый, 49, Тупицин Е. В.
П. С., Малый, 47, Ялышев Х. Х.
Международный (б. Забалканский), 62, Менг А. Я.
Международный (б. Забалканск.), 70, Сорокина Т. Г.

КАЗАНСКАЯ АРТЕЛЬ ОТВЕТСТВЕННОГО ТРУДА.
Пр. 25 Октября, 55. Телеф.: 164-17, 140-50.
Отправление всяк. рода материально-ответственных должностей. Экспедиц.-трансп. работы. Авто-гужевые перевозки. Охрана. Погрузочно-разгруз. работы. Очистка товаров от пошлин, выкуп грузов, хранение, страховка.

Международный (б. Забалканск.), 74, Ксенофонтов Ф. К.

ВЕСЫ РУССКИЙ МОТОР РЕМОНТ пр. 25 ок. 53 телеф. 538-23

Международный (б. Забалк.), 130, Журавлев В. И.
Московская, 25, Капустин Л. С.
Нарвский, 24, Воробьева У. И.
Ул. Некрасова (б. Бассейная), 31, Каган Я. Т.
Обводный кан., 23, Новожилов С. К.
Обводный кан., 78, Федулов А. С.
Обводный кан., 82, Венедиктов Р. В.
Обводный кан., 96, Сорокина Т. Г., Гусельников А. П.

ВЕСЫ РУССКИЙ МОТОР ПЕРЕДЕЛКА МЕТРИЧ. СИСТЕМУ пр. 25 ок. 53 телеф. 538-23

Ул. П. Алексеева (б. Спасск. пер.), 7, Соловьев В. Ф.
Полтавская, 4, Драбкин М. А.
Полтавская, 5, Николаев Г. Л.
Полтавская, 12, Фролов А. Ф.
Пороховская, 5, Афинский П. А.
Пороховская, 16, Виноградов Д. Н.
Предтеченская, 14, Тихонова А. Я.
Предтеченская, 28, Васильева и К°.
Предтеченская, 43, Бершаруков Е. Д.
Сытнинская, 9, Федюшин Ф. Р.
Сытнинская, 10, Еркина М. П., Екимов Г. А.

ВЕСЫ РУССКИЙ МОТОР НОВЫЕ пр. 25 окт. 53 телеф. 538-23

Сытнинская, 10, Романченко К. А.
Сытнинская, 16, Храбрецов С. Г.
Тамбовская, 50, Логинов Н. А.
Тамбовская, 70, Иванов С. И.
Тамбовская, 79, Иванов С. И.
Херсонская, 31, Семенова Е. Н.
Чекалова, 3, Щербаков А. А.
Ул. Шкапина (б. Везенбергская), 2, Семенов Г. С.
Кр. Электрик (б. Атаманская), 7, Марин К. П.

Футляры.

Шорно-футлярно-чемоданная ф-ка им. А. Бебеля — Ул. Моисеенко (б. Б. Болотная), 22, т. 142-95, Петрокожтрест.

Х

Химико-фармацевтическое дело.

(См. также «Аптекарские товары»).

Опытн. зав. Росс. И-та Прикладн. Химии — Ватный О-в, т. 559-99.

РЕАКТИВ
Техно-Химическое производство
ПЕТРОГРАД,
Б. Зеленина, д. № 6. Тел. 174-89.
Условный телеграфный адр. Петроград—РЕА.
ИЗГОТОВЛЯЕТ:
СИЛИКАТ—ЖИДКОЕ СТЕКЛО
всех сортов.
Химически чистые реактивы и различные химические препараты по специальному заказу.

Фармац. маст. «Терапия» — кан. пис. Грибоедова (б. Екатерин.), 6, Каган А. Р.
Хим.-фарм. лабор-ия — кан. пис. Грибоедова (б. Екатерин.), 158, Сатановский Г. М.
Маст. хим. чистки — Пр. 25 Окт., 52, Якубсон Е. И.
Торг. химич. тов. — Пр. 25 Окт., 73/2, т.т. 146-23 и 188-52, Киевское Фармаоб'единение.

ХИМИЧЕСКИЕ и МОСКАТЕЛЬН. ТОВАРЫ
Т-ва „ФАРМАХОЗ".
Пр. 25 Октября, 73. Тел.: 146-23 и 188-52.

Петр. Пред-ство Об'единен. Хим. зав. «Ацетометил» — Пр. 25 Окт., 114, т. 571-88.
Химич. лабор-ия — Дегтярная, 20, Елпашева Е. В.
Химич. Бактер. и серо-диагн. лаборатория — Екатерингофский, 14, т. 164-72, зав. д-р Смирнов.
Хим. зав. «Нефтегаз» — Железнодорожная, 79, т. 147-75, Севзаппромбюро.
Техно-химич. произв. — Ул. Жуковского, 43, Вовси М. М.
Химич. произв. «Реактив» — Б. Зеленина, 6, т. 174-89.
Скл. хим. принадл. — Казанская, 5, Петр. Губ. Отд. Народн. Образ.
Фарм. маст. — Казанская, 21, т. 165-59, Арван А. И.
2-й Гос. Хим.-фарм. зав.—Казанская, 24, Мейслер Н. М.
Хим. маст. — Киновейская, М, Охта, 33, Пашкевич А.
Маг. хим. прод. и краск. — Комиссаровская (б. Гороховая), 33, Гольдштейн А. И.

КРАСКИ, ЛАКИ, ОЛИФА,
химические и строительные материалы.
А. П. АЛЕКСЕЕВ.
Комиссаровская, 49. Тел. 566-97.

Хоз. и хим. тов. — Ул. Красн. Зорь (б. Каменноостровский), 16, Корнилова П. И.
Петр. Хим. Лаборат. — Пр. Красных Командиров (б. Измайловский), 27, т. 554-52, Петрожиртрест.
Хим. тов. — Лиговская, 47, Авербах И. Л.

Б. П. КЛИОДТ.
Лиговская ул., 107-и
Склад химич. и москательных товаров.
ОПТОВАЯ ПРОДАЖА.
МЫЛЬНЫЙ КАМЕНЬ, канифоль, скипидар, деготь, нашатырь.
КИСЛОТЫ: солян., серн., азотная и др. химическо-москательные товары.
!!! АНИЛИНОВЫЕ КРАСКИ !!!
Тел. 552-18.

Хим. тов. — Лиговская, 215, Гольдшмидт А. И.
Хим. пр-во — Лиговская, 230, Книгер Р. А., Сотановский Г. М.
Гос. зав. медицн. и фармац. препаратов — Линия 7-ая В. О., 16-18, т. 158-12.
Гос. хим. ф-ка фрукт. эссенц. — Лин. 12-ая, В. О., 37, т. 134-06, Бюхтгер, Биспен и др.
Хим.-техн. маст. — Ул. Марата (б. Николаевская), 4, Розеншат Г. Г.
Хим. продукты — Ул. Марата (б. Николаевская), 64, Горкави Г. О.

Петроградская Лаборатория Химических Продуктов.
ПРОИЗВОДСТВО
ХИМИЧЕСКИХ И ХИМИКО-ФАРМАЦЕВТИЧЕСКИХ ПРЕПАРАТОВ.
МЫЛЬНЫЙ ПОРОШОК „АЛЬБА" с рисунком негра.
Незаменим для ручной и механической стирки белья и мытья посуды.
ВПОЛНЕ ЗАМЕНЯЕТ МЫЛО.
ИМЕЕТСЯ ВО ВСЕХ КООПЕРАТИВАХ И МАГАЗИНАХ.
КОНТОРА: ул. Марата (б. Николаевская), д. 64. Тел. 534-84.

Хим. зав. «Краситель»—Международный (б. Забалк.), 132, Петрогоскрастрест.

Техно-хим. маст. — Ул. Мира (б. Ружейная), 13, Канкарович Л. И.

Хим. зав. им. Менделеева — Московское ш., 29/31, Петрогоскрастрест.

Петр. техно-хим. Трудов. Артель «Брейдартель» — Мытнинская, 125, т. 551-59.

ПЕТР. ТЕХ.-ХИМ. ТР. АРТ.
„Брейдартель“
Фирма существует с 1899 г.
ПЕТРОГРАД, Мытнинская ул., д. № 12.
ПРАВЛЕНИЕ: Мытнинская ул., д. № 5.
Тел.: 551-59, 191-98.
ФИРМА УДОСТОЕНА
в 1906 г. высш. нагр. золот. и серебр. мед., в 1920 году дипломом.
ПРОИЗВОДСТВО ВСЕВОЗМОЖНЫХ
ЧЕРНИЛ, гуммиарабика, штемпельной краски и пр.
Превосходный сапожный крем «БРЕЙДО» (сохраняет обувь и дает превосходный блеск).

Хим. маст. д/текстильн. фабрикат. — Надеждинская, 44, Ершов Е. Д.

Техно-хим. лабор-ия — Перекупной пер., 12, Гофман Н. М.

Хим. маст. — Песочная, 23, Мазель А. А.

Хим. маст. — Подрезова, 5, Воронин В. Я.

Ультрамарин. зав. «Республика» — Пр. бер. Невы, 78, т. 568-85, Петрогоскрастрест.

Техно-хим. зав. (б. Авр. Шадрина)— Н. Деревня, Сабировская, 35, т.т. 554-33 и 556-76.

Техно-хим. лабор-ия «Альф» — Советская 9-ая (б. Рождественская), 22, т. 581-34.

Хим. и толев. зав. — Ул. Стеньки Разина (б. Эстляндская), 3, Степанов А. С.

Хим. тов. — Ул. 3 Июля (б. Садовая), 46, т. 580-97, Лившиц И. К.

Хим. торг. — Ул. 3 Июля (б. Садовая), 82, Рапопорт М. М.

Техно-хим. маст. — Троицкая, 4, Риссовер Б. С.

ЗАВОД ЛАКОВ И КРАСОК
Т-ва „КРАССУРЛАК“
Петроград, В. О., Тучкова наб., 24.
Телефон 169-87.
ОПТОВО-РОЗНИЧН. МАГАЗИНЫ:
Троицкая ул., 10, Тел. 561-43.
Ул. 3 Июля, 29. Тел. 587-06.

Тентелевск. хим. зав. «Кр. Химик»— Химический пер., 5, Нарвск. з., т.т. 554-53, 587-51, Севзаппромбюро.

Куст. хим.-фарм. маст. — Ул. пис. Чехова (б. Эртелев пер.), 12, т. 539-80, Удеховский С. Б.

Хирургические принадлежности (см. также «зубоврач. прин.» и «ортопедические прин.»).

Зав. Военно-Врачебных заготовл. «Красногвардеец» — Аптекарский О-в, Аптекарский пер., 5/7, т.т. 182-55, 150-22, комм-ры, «Севзапвоенпром».

Маг. хирург., опт. инструм. и ортопед. аппар. — Пр. Володарского (б. Литейный), 41, т. 562-25, Шаплыгин П. Я.

Основано в 1851 году.
ШАПЛЫГИН.
Инструментальный мастер Военно-Медицинской академии. Хирургические инструменты. Ортопедические аппараты. Петроград, Пр. Володарского (б. Литейный), 41. Тел. № 562-25.

Хоз. хирург. торг. — Пр. 25 Окт., 101, Конрад Ф. О.

Оптико-хирург. маст. — Загородный, 72, Эренрерт Э. О.

Хлебопекарни (см. также «Булочные» и «Пекарни»).

Пр. с. Александровского, 13/15, Борисов М. Н. и др.

Пр. с. Александровского, 89, Резунков Ф. Г.

Пр. с. Александровского, 91-а, 4-й «Хлебозавод».

Алекс.-Невск. заст., 8, Макаров К. А., Белоусов.

Амбарная, 18, Гусев Ф. С.

Апраксин пер., 1, Логинов П. С.

Апраксин, 5, Цветкова П.

Апраксин пер., 11, Беляков М. Я.

Апраксин пер., 17, Пронин П. В.

Пр. Бакунина (б. Калашник.), 2, Хохлов И. К.

Пр. Бакунина (б. Калашник.), 2/27, Солнберг Э. А.

Пр. Бакунина (б. Калашник.), 11, Демидов Н. И. и др.

Пр. Бакунина (б. Калашник.), 33, Нилов И. А.

Пр. Бакунина (б. Калашник.), 33/32, 4-й Хлебозавод.

Балтийская, 20, Расторгуев А. С. и Блинов П. И.

Балтийская, 34, Хлебозавод «Красная Заря», ПЕПО.

Бармалеева, 4, Иванова А. Я.

Барочная, 6, Антонов А. И.

Басков пер., 6, Маслеников Н. А.

Басков, 22, Кунц Н. С. и друг.

Басков, 31, Купор А. М.

Ул. пис. Белинского (б. Симеон.), 4, Трейер А.

Ул. пис. Белинского (б. Симеон.), 5, т. 166-22, Т-во «Хлебопечение».

Б. Белозерская, 5, Васильев И. Н. и Ярышев Н. А.

Б. Белозерская, 5, Тишенко М. В. и Иванов.

ВЕСЫ РУССКИЙ МОТОР РЕМОНТ
Пр. 25 Ок. 53
Телеф. 538-25

Б. Белозерская, 9, Милорадов С. М.

Б. Белозерская, 18/10, Либаст А. С. и Шмелев С. И.

М. Белозерская, 1/16, Онешкин А. А.

М. Белозерская, 22, Спиридонов А. В.

Ул. Блохина (б. Церковная), 4/3, ПЕПО.

Ул. Блохина (б. Церковная), 4/3, Пронская Т. Ф.

Ул. Блохина (б. Церковная), 5/2, Букин И. С.

Ул. Блохина (б. Церковная), 5, Абрамов В. С.

Ул. Блохина (б. Церковная), 8-а, Почебут М. А.

Богомоловская, 18/6, Сундуков М. Н.

Большеохтенск., 60, Афанасьев Ф. Е.

Большеохтенск., 64/8, Яковлева А. П.

Большеохтенск., 84, Ерастов И. В.

Большеохтенск., 98, Федоров И. Ф.

Боровая, 8, Фишман М., Воробьев Г. А.

Боровая, 12, Рябикин А. Н. и Хорошев В. И.

Боровая, 21, 1-й Мех. Хлебозавод ПЕПО.

Боровая, 42, Субботин Н. Ф.

Бородинская, 2, Орлов А. М.

Бронницкая, 15/24, 1-й Мех. Хлебозавод ПЕПО.

Бронницкая, 19, Субботин Д. П. и В. В.

Бронницкая, 29, Смирнов К. П.

Бронницкая, 37, Шашкин Ф. Г.

Бумажная, 2, Голубев В. Я.

Бумажный, 18, Уваров Е. Н.

Верейская, 22, Кузовков Я. В.

Ул. Веры Слуцкой (б. 15-ая лин. В. О.), ПЕПО.

Ул. Веры Слуцкой (б. 15-ая лин. В. О.), 62, Голубев П. И.

Ул. Веры Слуцкой (б. 15-ая лин. В. О.), 72, Павлов Ф. М.

Ул. Войтика (б. Витебская), 5/17, Наумов С. Г.

р. Волковка, 15, Кукушкин И. И.

Пр. Волод. (б. Литейный), 17, Анисимов И. Е.

Пр. Волод. (б. Литейный), 38, ПЕПО.

Пр. Волод. (б. Литейный), 45, Тимофеев И. И.

Пр. Волод., (б. Литейный), 45, Червяков И. З.

Пр. с. Волод. (б. Шлиссельбург.), 69, ПЕПО.

ВЕСЫ РУССКИЙ МОТОР
ПЕРЕДЕЛКА НА МЕТРИЧ СИСТЕМУ
Пр. 25 Ок. 53
Телеф. 538-25

Дер. Волынкина, 10, Дворцов Н. А.

Дер. Волынкина, 18, Лагункин М. Я.

Дер. Волынкина, 41, Лакеев А. К.

Воронежская, 16, Лапо-Ланук М. Я. и Ковшик М. Н.

Воронежская, 24, Белякова Н. Л.

Воронежская, 52, Данилов И. А.

Ул. Восстания (б. Знаменская), 1, ПЕПО.

Ул. Восстания (б. Знаменская), 26, Купор П. М.

Ул. Восстания (б. Знаменская), 36, Бродский С. М.

Ул. Восстания (б. Знаменская), 37, Склянский Г. Ц.

Ул. Восстания (б. Знаменская), 39, Крамников К. И.

Вульфова, 2-а, Миронов Н. К.

Вульфова Б., 5, ПЕПО.

Выборгск., 20-б, Сорокина А. и Грибков Н.

Выборгск., 25, Жигулин Г. П.

Гаванская, В. О., 27, Степанов Ф. Л. и Белоусов А.

Гаванская, 31, «Красноармеец», ПЕПО.

Гатчинская, 2, Мыльцын Г. К.

Ул. Герцена (б. Морская), 19—Петр. Отд. Акц. О-ва «Экспортхлеб».

ВЕСЫ РУССКИЙ МОТОР НОВЫЕ
Пр. 25 Окт. 53
Телеф. 538-25

Геслеровский, 3, Барашков И. А. и Карбашева А. Н.

Геслеровский, 3, Козлова А. А.

Глазовая, 11, Кабалкин З. Ш. и др.

Глазовая, 25, Беляев В. А. и Быстров И. В.

Глухая, 21, Морозова А. К.

Гоголя, 23/8, Гусаров А. А.

Гончарная, 6, Кублаков Е. И.

Гончарная, 8, ПЕПО.

Гончарная, 20, Смирнова П. В.

Горсткина, 13-12, Беккер А. И.

Гражданская (б. Мещанская), 12, Клямкин И. С.

Гражданская (б. Мещанская), 19, Гурсев Г. Я.
Дер. Гражданка, 24, Гаркуш С. И.
Б. Гребецкая, 11, Сарагенков А. Т.
Б. Гребецкая, 41, Хлюстов И. Г.
Б. Гребецкая, 47, Об'единенн. Потреб. О-в «Правильный Путь».
Греческий, 4/9, Корчагин М. Я.
Греческий, 15, Крупоков Н. И.
Кан. пис. Грибоедова (б. Екатерин.), 9, Баранов Н. В.
Кан. пис. Грибоедова (б. Екатерин.), 23, Гробер С. М. и Осипов И. О.
Кан. пис. Грибоедова (б. Екатерин.), 68, Буцюта.
Грязная, 10/2, Хитров Н. А.
Гулярная, 18, Крайнов А. А. и др.
Гулярная, 25/27, Хрусталев П. А.
Пр. 25 Окт., 40, Торг. Т-во «Хлеботорг», т. 153-60.
Пр. 25 Окт., 45/2, ПЕПО.
Пр. 25 Окт., 66, Махмин З. З.
Пр. 25 Окт., 93, ПЕПО.
Пр. 25 Окт., 101, Новикова К. М.
Пр. 25 Окт., 134, Васильев М. В.
Пр. 25 Окт., 140, ПЕПО.
Пр. 25 Окт., 164, ПЕПО.
Пр. 25 Окт., 172, Лакеев И. К.
Дегтярная, 10/33, Симонов Н. Я.
Дегтярный пер., 1/8, Груздова Е. О.
Ул. Декабристов (б. Офицерская), 11, Березин Г. Д.
Ул. Декабристов (б. Офиц.), 22, 1-й Гос. Хлебозавод.
Ул. Декабристов (б. Офиц.), 52, Смирнов Д. Ф.
Ул. Декабристов (б. Офиц.), 54, Кирсну О. Я.
Демидов пер., 9, Петрова М. Т.
Демидов пер., 15, Будеров А. С. и Федоров П. Ф.
Демидов пер., 18, т. 128-29, «Хлеботорг».
Деминская, 5, Раб. Кооп. с. Володарского.
Ул. Дерев. Бедноты 2-ая (б. М. Дворянская), 12, Векшин Р. Н.
Дерптский пер., 9, Юрьевский И. Ф.
Дерптский пер., 11, Колесников и К-о.
М. Детскосельский (б. М. Царскосельский), 30, Тихомиров А. Е.
М. Детскосельский (б. М. Царскосельский), 34, Мельников Д. А.
Пр. пис. Добролюбова (б. Александровский), 13.
Ул. Достоевского, 8, Сорочкин Я. М. и Егельсон.
Ул. Достоевского, 20/10, Орехов А. И. и Барашков.
Ул. Достоевского, 29, Журавлев А. А.
Дровяная, 14, Круглов П. и др.
Дровяной пер., 22, Галицкий И. В.
Ул. Егорова (б. Тарасов пер.), 7/12, Велентов Э. М.
Ул. Егорова (б. Тарасов пер.), 9/2, Вишняков И.
Ул. Егорова (б. Тарасов пер.), 28, Кузнецов Н. М.
Екатерингофск. пр., 53/10, Соколов А. И.
Екатеринославск., 9, Жигач Д. М.
Ждановка, 1, Ложкомоева А. С.
Ждановка, 27, Ложкомоева Е.
Железноводская, 11, Володин Н. А.
Жуковская, 2/54, Закгейм Я. Е. и Вязьминский С. А.
Жуковская, 16/9, Эпштейн Н. Л.
Жуковская, 27, 1-й механ. хлебозав. «ПЕПО».
Жуковская, 30/21, Грюн Ф. Ф.
Загородный, 39, «ПЕПО».
Загородный, 43/8, Зайцева А. И.
Загородный, 66, Фрид З. М. и Павлов А. А.
Заставская, 11, Корытин Т. С.
Зверинская, 1, Васильев В. В.
Зверинская, 17-б, Сенчуков Г.
Б. Зеленина, 1, Крюков Т. Т.
Б. Зеленина, 9, Карсеева Н. З.
Б. Зеленина, 9, Долгопольская Т. М.
Б. Зеленина, 15, Дурандина И. А.
Б. Зеленина, 26-б, Рахманов А. М.
Б. Зеленина, 31, «ПЕПО».
Б. Зеленина, 44, Павлова П. А.
Ижорская, 13, Крутиков П. А.
Институтск. пр., Лесной, 5, Богданов Е. М.
Исаковская, Б. Охта, 1/5, Смирнов М. П.
Казанская, 5, Об'единенн. Кооп. Раб. Просв.
Казанская, 6, Арт П. Я.
Казанская, 31, Юргенс О. М.
Казанская, 38, ПЕПО.
Казанская, 39, Орайков В. И.
Казачий Б., пер., 7, Сенатский В.
Казначейская, 13, Блохин, Головин и Агафонов.
Калашниковск. наб., 38, Морозова А.М.
Калашниковская наб., 72, «Петрообластоп».
Калашниковская наб., 72, «Петролес».
Улл. им. Калинина (б. Матвеевская), 1, Столярский.
Калинкинская, 3/5, Астрахан М. Л.
Ул. Каляева (б. Захарьевская), 8, Кребер П. Н.
Канареечная, 4/6, Букашкин А. К.
Канонерская, 5, Мучатин И. Я.
Канонерская, 29, Елисеев Н. И.
Пр. К. Либкнехта (б. Больш. П. С.), 6, 1-й Кооп. Кузн. «Содружество».
Пр. К. Либкнехта (б. Больш. П. С.), 32, «ПЕПО».
Пр. К. Либкнехта (б. Большой П. С.), 40, Шашков Н.
Пр. К. Либкнехта (б. Больш. П. С.), 52, Мыльцин.
Пр. К. Либкнехта (б. Больш. П. С.), 56, Ежова П. И.
Пр. К. Либкнехта (б. Больш. П. С.), 62, «Красный Текстильщик», Текстильн. Трест.
Пр. К. Либкнехта (б. Больш. П. С.), 74, Иванов П. М.
Пр. К. Маркса (б. Б. Сампсон.), 46/2, Спиридонов З. А. и Стоммер А. А.
Пр. К. Маркса (б. Б. Сампсон.), 47, «ПЕПО».
Пр. К. Маркса (б. Б. Сампсон.), 53, Кругловы.
Пр. К. Маркса (б. Б. Сампсон.), 54, Кожемякин Г.
Пр. К. Маркса (б. Б. Сампсон.), 61, Герасимов И.
Пр. К. Маркса (б. Б. Сампсон.), 62, «Кр. Текстильщик».
Карташихина, Гавань, 32, Гречков Н. И.
Кирилловская, 5, Крылов Я. Я.
Кирочная, 30, Шакшуев А. И.
Клинский, 8, Трофимовы М. и С. Ф.
Клинский, 17, Карулин А. А.
Клинский, 23, Степанов С. Т.
Козьмодемьянский пер., 4, Шокшуев А. А.
Колокольная, 5, Алешков Т. Л.
Колокольная, 15, Бородов И. М.
Коломенская, 1, Селяхатдинов К.
Коломенская, 7, Цветков Г. К. и др.
Коломенская, 10, Потапов И. А. и Чарков Д. П.
Коломенская, 35/37, Богачев Н. Ф. и др.
Коломяжская, 9/2, Соловьев М. К.
Коломяги, 87, Степанов А. С.
Колтовская Б., 14, Чистяков М. З.
Комиссаровская (б. Гороховая), 17, Акинфеев Ф. И.
Комиссаровская (б. Гороховая), 25, Пепо.
Комиссаровская (б. Гороховая), 33, Лукянц Д. И.
Комиссаровская (б. Гороховая), 41, Зенкович и Бодия.
Комиссаровская (б. Гороховая), 46, Кусков М. А.
Комиссаровская (б. Горохов.), 50/79, Чухин В. В.
Комиссаровская (б. Гороховая), 72, Кооп. «Петрогуботкомхоза».
Комиссаровская (б. Гороховая), 79, «ПЕПО».
Ул. Коммуны (б. Пороховское ш.), 28, Вахромеев.
Ул. Коммуны (б. Пороховское ш.), 33, Антонов Ф. В.
Кондратьевский (б. Безбородкинск.), 3, Новикова М. И.
Кондратьевский (б. Безбородкинск.), 8/14, «ПЕПО».
Кондратьевский (б. Безбородкинск.), 14/16, Рочинский М. И.
Кондратьевский (б. Безбородкинск.), 56, Масленников И. Ф.
Конная, 5, Сорокин В. Ф.
Конная, 11/4, Красиков П. И.
Ул. Красного Текстильщика (б. М. Болотная), 15, Янчевская О. О.
Красная (б. Галерная), 28, «Красн. Пекарь», «ПЕПО».
Красная (б. Галерная), 30, Анисимов Ф. Н.
Красная (б. Галерная), 56, Флягин А. П.
Красная пл. (б. Ал.-Невская), 5, Васильев Ф.
Красноармейская 1-ая (б. Рота), 4, Гуреев В. В. и др.
Красноармейская 2-ая (б. Рота), уг. ул. Егорова, Григорьев С. И. и др.
Красноармейская 6-ая (б. Рота), 14, Фрадкин Л. и др.
Красноармейская 7-ая (б. Рота), 5, Т-во Пекарей.
Красноармейская 7-ая (б. Рота), 6, Карыткин М. П.
Красноармейская 7-ая (б. Рота), 9/29, Лаптев А. И.
Красноармейская 9-ая (б. Рота), 7/4, Баскин М. П.
Красноармейская 10-ая (б. Рота), 21, Ширяев.
Красноармейская 11-ая (б. Рота), 2-б, Смирнов, И. О.
Красноармейская 11-ая (б. Рота), 7, Иванов И. И. и др.
Красноармейская 11-ая (б. Рота), 18/20, «ПЕПО».
Красноармейская 12-ая (б. Рота), 8, Войлоков М. А.
Красносельская, 16/27, Уланов Н. С.
Ул. Кр. Зорь (б. Каменноостр.), 18, Яковлев.
Ул. Кр. Зорь (б. Каменноостр.), 53, Малков И. К.
Ул. Кр. Зорь (б. Каменноостр.), 24-а, Митяков А. П.
Ул. Кр. Зорь (б. Каменноостр.), 44, Смирнов И.
Ул. Кр. Зорь (б. Каменноостр.), 50, Можайко П.
Пр. Кр. Командиров (б. Измайловск.), 7, Фрейдинзон Х. А.
Пр. Кр. Командиров (б. Измайловск.), 18, Т. П. О. С.-З. ж. д.
Пр. Кр. Командиров (б. Измайловск.), 31, Виноградов П. В.
Ул. Кр. Конницы (б. Кавалергардск.), 5, Шикуц Ф. И.
Ул. Кр. Конницы (б. Кавалергардск.), 8, Мефодев и К-о.
Ул. Кр. Курсанта (б. Б. Спасская), 43/2, Петров И.
Кронверкский, 1/3, Кооп. «Содружество».
Кронверкский, 53, Юхневич К.
Кронверкский, 61/28, Филиппов Н. И.
Кронверкский, 65, Об'ед. Потр. О-во «Правильный Путь».

РЕЗИНОВЫЕ ИЗДЕЛИЯ

Кронверкский, 71, Филиппов Н. И.
Кузнечный, 7, «ПЕПО».
Курляндская, 21, Петров Е. П.
Курляндская, 28, Кашеев П. П. и Соцляков П. В.
Курская, 3/5, Быстров И. Е. и Лебедев Д. В.
Кустарный пер., 2, Егоров А. Е.
Кустарный пер., 4, Шигарев Н. И.
Кустарный пер., 4, Богословский И. В.
Лермонтовский, 7, «Госстрах».
Лермонтовский, 10, Кудрявцев А. И.
Лермонтовский, 17, Стол Б. С.
Лермонтовский, 18, Пелевик В. В.
Лермонтовский, 38, Фролов Н. В.
Лермонтовский, 53, Сыроешкин Н. С.
Лесной пр., 5/7, Фролов И. В.
Лесной пр., 5/7, Миронов С. П.
Лесной пр., 7/6, Бар Е. Р.
Лиговка, 27, Карпов А. К.
Лиговка, 34, Кабельский М. Ш.
Лиговка, 63, «ПЕПО».
Лиговка, 89, Цветков И. В.
Лиговка, 109, Карпов С. А.
Лиговка, 125, «ПЕПО».
Лиговка, 130, Союз С.-Х. Кооп. С.-З. района, «Трудсоюз».
Лиговка, 138, Брант М. В.
Лиговка, 150, Уткин В. С.
Лиговка, 157, Крылов Е. Н.
Лиговка, 163, Кочанова Ю. Л.
Лиговка, 175, Смирнов Ф. Д.
Лиговка, 179, Зарин Ф. А.
Лиговка, 200, Алексеев Т. А.
Лиговка, 214, «ПЕПО».
Лиговка, 222, Караблева, Е. Ф.
Лиговка, 251, Маркеров П. С.
Лиговка, 251, Кораблев Е. А.
Лиговка, 277, Лошинин М. П.
Лин. Косая, В. О., 26/78, Хлебозавод «Красноармеец», «ПЕПО».
Лин. 1-ая, В. О., 44/12, Андрианов В. И.
Лин. 2-ая, В. О., 25, Шестукин М. Г.
Лин. 4-ая, В. О., 11, Лафер Д. С.
Лин. 4-ая, В. О., 59, Попов Н. и др.
Лин. 5-ая, В. О., 14, «ПЕПО».
Лин. 5-ая, В. О., 44, Вишняков Г. У.
Лин. 6-я, В. О., 28, Рудыгина М. П.
Лин. 7-я, В. О., 46, «Пепо».
Лин. 8-я, В. О., 49-б, Рябинин З. Л.
Лин. 9-я, В. О., 18, Хлебзав. «Красноармеец», «Пепо».
Лин. 9-я, В. О., 54, Лохк И. Т.
Лин. 9-я, В. О., 64, Бойкова А. О.
Лин. 11-я, В. О., 56, Федоров А. Ф.
Лин. 14-я, В. О., 68, Об'ед. Кооп. «Призыв».
Лин. 16-я, В. О., 49, Смаев И. Н.
Лин. 16-я, В. О., 71, Рогаулин В. Г.
Лин. 17-я, В. О., 30, Киселев А. И.
Лин. 17-я, В. О., 40, «Пепо».
Лин. 17-я, В. О., 64, Кооп. «Красный Борец».
Ул. Льва Толстого (б. Архиерейская), 1, Староверов А. Л.
Ул. Льва Толстого (б. Архиер.), 1/3, Комаров Н. С.
Ул. Льва Толстого (б. Архиер.), 1, Кулев Н. А.
Пр. Майорова (б. Вознесенский), 32, Смирнов П. С.
Пр. Майорова (б. Вознесенск.), 37, т. 134-62, Агулянский М. И.
Пр. Майорова (б. Вознес.), 37, «Пепо».
Пр. Майорова (б. Вознес.), 51, Крылов И. П.
Пр. Майорова (б. Вознес.), 51, Богданов Н. А.
Пр. Майорова (б. Вознес.), 53, Станевич Ю. К.
Пр. Майорова (б. Вознес.), 55, Каплан С. И.
Пр. Майорова (б. Вознес.), 59, «Пепо».
Пр. Маклина (б. Английский), 45, Дисов М. Л.
Пр. Маклина (б. Англ.), 48/25, Наумов А. Ф.
Пр. Маклина (б. Англ.), 62, Груздев К. Ф.
Максимилиановский, 19/15, Пушкарь А. П.
Малоохтенск., 44, Овчинкин А. И.
Малый пр., В. О., 15, Петров И. В.
Малый пр., В. О., 15/53, Голубев К. П.
Малый пр., В. О., 31/33, «Пепо».
Малый пр., В. О., 71, Амосов И. О.
Малый пр., П. С., 52, «Пепо».
Мальцевск. р., ларь 49/25, Груздева Е. О.
Малый пр., П. С., 67, Плановская М. И.
Ул. Марата (б. Николаевская), 3/22, «Пепо».
Ул. Марата (б. Николаевская), 12, Николаев П. П.
Ул. Марата (б. Николаевская), 70, Шенырев Ф. Е.
Матвеевская, 7, Колоницкий А. М. и Меерсон Т. Д.
Медведева, Б. Охта, 16, Косулин А. В.
Международный (б. Забалк.), 2, Расторин В. А.
Международный (б. Забалк.), 2, Никифоров В. А.
Международный (б. Забалк.), 2, Расторгуев В. А.
Международный (б. Забалк.), 6, Лебедев А. И.
Международный (б. Забалк.), 7, Хренов Ф. И.
Международный (б. Забалк.), 27, т. 532-56, «Коопметалл».
Международный (б. Забалк.), 55, «Пепо».
Международный (б. Забалк.), 55, Шульдинер М. Н.
Международный (б. Забалк.), 61, Астаков Г. Ф.
Международный (б. Забалк.), 62, Кумкин В. П.
Международный (б. Забалк.), 73-б, «Пепо».
Международный (б. Забалк.), 80, Антонов В. И.
Международный (б. Забалк.), 84, Соколов А. Ф. и др.
Международный (б. Забалк.), 103, «Пепо».
Международный (б. Забалк.), 122, Смирнов И. М.
Международный (б. Забалк.), 126, Александров В.
Международный (б. Забалк.), 128, Хапалова В. Л.
Минский пер., 3/3, Фридман А. М.
Ул. Мира (б. Ружейная), 1, «Пепо».
Ул. Мира (б. Ружейная), 5, «Пепо».
Ул. Мира (б. Ружейная), 9/41, Абрамов К. М.
Ул. Мира (б. Ружейная), 19, Кузмин В. А.
Ул. Мира (б. Ружейная), 27. Иванов И. И.
Пр. с. Мих. Архангела, 9, 4-й Хлебозавод.
Пр. с. Мих. Архангела, 15, «Пепо».
Можайская, 24, Артель пекарей.
Можайская, 39, Колобков Б. Г.
Морозовая, 1/6, Козлов Д. И.
Б. Московская, 1/3, «Пепо».
Б. Московская, 4, Коробовский П. М.
Б. Московская, 5, Поташников И. М.
Московская, 21, Тимофеев И. И. и Скоробогатов П.
Московская, 39, «Пепо».
Московская, 39-а, Огорелышев П. А. и Елисеев И. В.
Московская, Невск. заст., 9, Космаров А. А.
Московская, Невск. заст., 25, Логинов И. С.
Московское шоссе, 20/1, Стрельцев Е. К.
Моховая, 13, Воробьев Т. М.
Моховая, 39, Масленников С. Е.
Муравьевский, 38/13, Иванова М. У.
Пр. д. Мурзинки, 35, Андрианов И. В.
Муринский 2-й, 31/33, Волков И. Н. и др.
Муринский 2-й, 31/33, Шаромыгин Н. Т. и др.
Муринский 2-й, 56/18, Борохин А. И. и др.
Муринский 2-й, 61, О-во Потреб. Лесного р.
Мучной пер., 3, Чанов Н. М.
Мучной пер., 3, Бренцлавский М. С. и Казин И. А.
Мытнинская, 2/18, Богданович В. К.
Мытнинская, 17/19, Абашин В. Д.
Мытнинская, 17, Ломанов и К-о.
Малая, 5, Матяшкин И. В.
Набережная, Н. Дер., 34, Григорьев В. Г.
Набережная, Н. Дер., 75, Арефьев М. И. и др.
Надеждинская, 44, Буров И. В.
Нарвский пр., 9, Божанов и др.
Нарвский, 10, Кумонов П. А. и др.
Нарвский, 11, Веселов А. А.
Нарвский, 17, «Пепо».
Нарвский, 24/2, Кузнецов Ф. Я.
Нарвский, 24/2, Романихин И. М.
Нарвский, 29, Бурилов И. Е.
Пр. Нахимсона (б. Владим.), 7/8, Кашенов Я. Ю.
Пр. Нахимсона (б. Владим.), 16, Лаптев И. П.
Ул. Некрасова (б. Бассейная), 60, т. 552-90, «Пепо».
Нижегородская, 7, Коршунов Н. Н.
Нижегородская, 11/13, «Пепо».
Никольский пер., 4, Савашеев А. Т. и Крутов В. М.
Никольский, 6, Богданов И. Б.
Никольский, 8, Богданов И. Б.
Новосивковская, 6, Крюковский И. О.
Новосивковская, 11, Серов Ф. Т.
Новосивковская, 13, Филиппов В. Р.
Новосильцевская, Лесной, 1, Петр. Лесн. Ин-тут.
Новопроложенная, 15, Иванов Л. И.
Новый пер., 6, Калугин и др.
Обводный, 2, Зайцев В. С.
Обводный, 40, Климов В. И.
Обводный, 41/43, Павлов М. И.
Обводный, 82, Мельников Д. А.
Обводный, 96, Саликов В. А.
Обводный, 99, Моисеев В. А.
Обводный, 123, Апронов И. Е. и Светлов Н. П.
Пр. Огородникова (б. Рижский), 16, Павлов и К-о.
Пр. Огородникова (б. Рижский), 20, Некрасов Я. П.
Пр. Огородникова (б. Рижский), 35, Симани и др.
Пр. Огородникова (б. Рижский), 35, Кузнецов И. С.
Олонецкая, 7/1, Басистов Н. Н.
Ординарная, 1, Нисела Н. Ф.
Палевский пр., Невск. заст., 5, Якубовский Е. А.
Перекупной, 4/11, Цувей И. Ш.
Перекупной, 4/11, Жарков П. Я.
Перекупной, 22/5, «Пепо».
Песочная, 22/53, Малков И. К.
Ул. дек. Пестеля (б. Пантелеймон.), 16, Кузнецов.
Ул. дек. Пестеля (б. Пантелеймон.), 21, Щербаков С. Д.
Ул. дек. Пестеля (б. Пантелеймон.), 25, Гуслаев А.
Ул. П. Алексеева (б. Спасский пер.), 6, Березин И. З.
Ул. П. Алексеева (б. Спасский пер.), 14, Балашова М. И.
Ул. П. Лаврова (б. Фурштадтская), 2, «Пепо».
Ул. П. Лаврова (б. Фурштадтская), 5, Бутаков.

Ул. П. Лаврова (б. Фурштадтская), 33, Христ А. К. и др.
Ул. П. Лаврова (б. Фурштадтская), 38, Бутаков К. Г.
Подгорная, 7, Бочаров Ф. И.
Ул. Подковырова (б. Покровская, П. С.), 25, Плановский М. И.
Подольская, 14/16, Морозов А. Д., Исаков К. А.
Подольская, 23, Степанов П. Т.
Подольская, 39, Васильев Ф. В.
Подрезова, 11 Генин М. А.
Б. Под'яческая, 8, Колтун З. Ш.
Б. Под'яческая, 8, Компун Н. З.
Б. Под'яческая, 17/21, Федоров Е. Ф.
Б. Под'яческая, 28, Радюш Р. И.
Ср. Под'яческая, 9, Слидовкер Б. Л. и Цветков и др.
Полюстровская наб., 25, Кооп. Об'един. Полюстрово, Б. Пороховская, 1, Пепо.
Пороховская, Б. Охта, 12, Безенкин Е. Н. и др.
Пороховская, Б. Охта, 16, «Пепо».
Б. Посадская, 4, Долгов Г. Г.
Б. Посадская, 9, Толокошников Н. А.
М. Посадская, 6, Федоров А. К.
М. Посадская, 6, Большаков Е. П.
Ул. Правды (б. Кабинетская), 6, Павлов И. Л.
Прав. бер. Невы, 96, «Красный Ткач».
Прав. бер. Невы, 96, Об'ед. Кооп. «Искра».
Прав. бер. Невы, 212, Иванов А. И.
Прав. Тентелева, 31, Богданов И. А.
Предтеченская, 1, Тимонин и Климов.
Предтеченская, 11, Гурин И. В.
Предтеченская, 27, Морозов А. М.
Предтеченская, 45, Смирнов А. П.
Предтеченская, 51, Романов Я. Е.
Преображенская, 16, Ушаков Н. В.
Пр. Прол. Победы (б. Большой, В. О.), 4, Люмин А. П.
Пр. Прол. Победы (б. Большой, В. О.), 21, Пилау.
Пр. Прол. Победы (б. Большой, В. О.), 30, Андрианов В. И.
Пр. Прол. Победы (б. Большой, В. О.), 66, «Пепо».
Пр. Прол. Победы (б. Большой, В. О.), 72/13, Иванов П. И.
Пр. Прол. Победы (б. Большой, В. О.), «Пепо».
Прядильная, 15, Мучетин В. Я.
Прядильная, 16, Хацкель Шарель.
Наб. р. Пряжки, 24, Рык С. К.
Наб. р. Пряжки, 50, Ковалев А. А.
Псковская, 25, Шутов Н. А.
Б. Пушкарская, 30, Андрианов И. И.
Б. Пушкарская, 30, Кокшаров П. З.
М. Пушкарская, 36/7, Каменецкий И. П.
Раз'езжая, 2/18, т. 135-70, Т-во Московск. Хлебопеч.
Раз'езжая, 10, Воронин А. И.
Раз'езжая, 10, Никитин Д. И. и др.
Раз'езжая, 12/18, Орехова А. Д.
Раз'езжая, 42/36, «Пепо».
Расстанная, 15, Маленков А. И.
Расстанная, 23, Апштейн Г. Э.
Ул. Розенштейна (б. Лейхтенбергская), 1/128, Виноградов.
Ул. Розенштейна (б. Лейхтенб.), 6, Прозоров В. Л.
Ул. Розенштейна (б. Лейхтенб.), 22, «Пепо».
Ул. Розенштейна (б. Лейхтенб.), 37, Кемпр. И. Ф.
Роменская, 2, Образцов М. Ф.
Роменская, 2, Душин Н. И.
Пр. Рошаля, (б. Адмиралтейск.), 1/8, Михасенок С. Я.
Рощинская, 23, Вилков П. Д.
Ул. дек. Рылеева (б. Спасская), 21, Тевелев В. А.
Рыночная, 16, Паншмяков В. В.
Рыночная, 16, Комаров М. С.
Саблинская, 4, Еремин П. Д.
Саперный, 2/33, Рейнефельд Г. Г.
Саперный, 12, Фрейдкин И. И.
Саперный, 16, Турегин И. И. и др.
С'езжинская, 27, «Пепо».
Сенная пл., 9/20, Черлин И. А.
Сенная, корп. А, № 51, Стекольников И. С.
Сенной р., лит. А, № 72, Строкова М. К.
Сенной р., № 80, Трофимова Е. С.
Серпуховская, 11, Виноградов Ф. К.
Серпуховская, 28, Партугальский А. Н.
Симбирская, 45, Кожевников И. Ф.
Симбирская, 47, Кронберг Э. Г.
Скобелевский пр., Удельная, 2, Портнов В. П.
Скобелевский пр., Удельная, 11, Коршунов А. И. и др.
Ул. Скороходова (б. Б. Монетная), 15, Мишин Т. М.
Ул. Слуцкого (б. Таврическая), 35, Осминкин А. и др.
Смоленский пер., 13, Малкин Г. Е.
Пр. с. Смоленского, 13, «Пепо».
Пр. с. Смоленского, 17, Лошков П. Л.
Пр. с. Смоленского 25, «Пепо».
Пр. с. Смоленского, 26, Никитин П. Н.
Пр. с. Смоленского, 69, «Пепо».
Пр. с. Смоленского, 85, Баганов В. В.
Смольный пр., 7, Рутенберг Г.
Советская 2-я, (б. Рождеств.), 27, т. 579-45, О-во «Хлебопродукт».
Советская 3-я (б. Рождеств.), 16, Смирнов П. Т.
Советская 4-я (б. Рождеств.), 4, Корчагин М. Я.
Советская 4-я (б. Рождеств.), 7, Бенкин И. Е.
Советская 5-я (б. Рождеств.), 24, Иванов В. А.
Советская 7-я (б. Рождеств.), 6, Нарышкин М. П.
Советская 8-я (б. Рождеств.), 48, Ломонов В. А.
Советская 9-я (б. Рождеств.), 10/12, Шкалин В. О.
Советская 10-я (б. Рождеств.), 17-а, Степанов И. И.
Советский (б. Суворовский), 6/18, Матвеев Е. В.
Советский (б. Суворовский), 24, Вильманов Я. А.
Советский (б. Суворовский), 43/45, Петров А. П.
Соляной пер., 4/18, Лазунов Ф. С.
Софийская, 1, Лаврененко и К-о.
Софийская, 1/61, Молотков Е. П.
Софийская, 5, Грунцевы А. и Н. Т.
Софийская, 5, Агарков П. Ф.
Софийская, 11, Лавроненко С. И.
Социалистическая (б. Ивановская), 10, Масленников Г. Ф. и др.
Социалистическая (б . Ивановская), 15, Дворкин А. И.
Социалистическая (б. Ивановская), 15, Глазунов Е. В. и др.
Ул. Союза Связи (б. Почтамтская), 3, Скачков Г. Ф.
Ул. Союза Связи (б. Почтамтская), 5, Быстров И. М.
Средн. Нева, 16, Веденеев П. К.
Средний, 54, «Пепо».
Ул. Стачек (б. Петерг. ш.), 26, Воротов П. Р.
Ул. Стачек (б. Петерг. ш.), 29/31, Цырин А. В.
Ул. Стачек (б, Петерг. ш.), 53, «Пепо». зав. «Красная Заря».
Ул. Стачек (б. Петерг. ш.), 59, Белинская, Л. Н.
Ул. Стачек (б. Петерг. ш.), 64, «Пепо», «Красная Заря».
Ул. Стачек (б. Петерг. ш.), 64/2, Ливанов Ф. И.
Ул. Стачек (б. Петерг. ш.), 80, зав. «Красная Заря», «Пепо».
Ул. Стачек (б. Петерг. ш.), 83, зав. «Красная Заря», «Пепо».
Ул. Стачек (б. Петерг. ш.), 87, Бармин И. М.
Ул. Стачек (б. Петерг. ш.), 88/2, зав. «Красная Заря», «Пепо».
Ул. Стачек (б. Петерг. ш.), 90, Горев Н. С.
Столярный пер., 9, Чистов Н. И. и Плиткин И. М.
Стрельнинская, 12/14, Матчинская Л. Н.
Стремянная, 16, Жилинухин В. Х.
Сытнинская, 3, Громов С. Е.
Тамбовская, 6, Клин П.
Тамбовская, 24, Рычагов П. и Угаров В. И.
Тамбовская, 35, Агафонов В. И.
Тамбовская, 65, Новожилов Н. М.
Тверская, 17, Грибанов Ф. Г.
Тепловодский, 24, Хесяметдинов Х.
Тимофеевская, 11, «Пепо».
Тимофеевская, 32-б, «Пепо».
Торговая, 3, Центерович Л. М.
Ул. 3 Июля (б. Садовая), 29, Баскова Е. М.
Ул. 3 Июля (б. Садовая), 35, Балашова М. И.
Ул. 3 Июля (б. Садовая), 40, Капустина П. И.
Ул. 3 Июля (б. Садовая), 59, «Пепо».
Ул. 3 Июля (б. Садовая), 63/24, Хейкин Х. А.
Ул. 3 Июля (б. Садовая), 69, Чернов П. А.
Ул. 3 Июля (б. Садовая), 69, «Пепо».
Ул. 3 Июля (б. Садовая), 73, Бодин А. М.
Ул. 3 Июля (б. Садовая), 73, Сапожников М. Г.
Ул. 3 Июля (б. Садовая), 103, Акц. О-во «Хлебопродукт».
Ул. 3 Июля (б. Садовая), 112, Пурик И. Г.
Ул. 3 Июля (б. Садовая), 113, Турин И. Г.
Толмачев пер., 2, Кузнецов А. Н.
Толмачев, 24-б, Хрусталев Н. И.
Торговая, 29, Кантор И. М.
Троицкая, 26, Юзефов И. А.
Троицкая, 72, Киселев С. И.
Урюпин пер. (б. Тургеневский), 5, Зубков.
Уткина ул. 5, Квенс П. И.
Финский, 7, Осипов В. М. и Щелоков В.
Финский, 7, Мухарев М. А.
Фонарный пер., 3, Лебедев П. Ф.
Фонарный пер., 3, Быков С. Н.
Фонарный пер., 7, Шмалеев К. В.
Фонтанка, 5, Вихынский В. Б.
Фонтанка, 45, Клопов Д. С.
Фонтанка, 53, Муховцов Ф. К.
Фонтанка, 68, Голубева Н. Т.
Фонтанка, 73, Гуревич Е. Е.
Фонтанка, 84, Шамунов В. И.
Фонтанка, 89, Нечаев Н. И. и др.
Фонтанка, 109, «Пепо».
Фонтанка, 110, Антонов М. А. и Клюшкин И. Н.
Фонтанка, 121, «Пепо».
Фонтанка, 121, Карузин А. С.
Центральн. р., № 119, Кирсанов И. И.
Ул. комп. Чайковского (б. Сергиевская), 16, Бироскины М. и М.
Ул. комп. Чайковского (б. Сергиевская), 81, Гусев Ф. Т.
Наб. Черной речки, 51, «Пепо».
Чернышев пер., 24, Шляхтнир А. Б.
Чубаров, 9, Игнатович К. Б.
Чубаров, 10, Качалова Ю. Л.
Широкая, 16, Казанов П. А.
Ширяевская, 33, «Пепо».
Ул. Шкапина (б. Везенбергская), 2, Соловьев Ф. И.
Ул. Шкапина (б. Везенб.), 3/5, Крылов А. Д. и Дегтярев М.
Ул. Шкапина (б. Везенб.), 3/5, «Пепо».
Ул. Шкапина (б. Везенб.), 7, Хан Г.

ПАПИРОСЫ
Пр. 25 Октября, 108, тел. 168-45. В. Ю. ОРЛОВ. Гостиный Двор, 44, тел. 143-19.

Ул. Шкапина (б. Везенб.), 9, Шукель З. В.

Ул. Шкапина (б. Везенб.), 19, Поссе А. А.

Ул. Шкапина (б. Везенб.), 22, Михайлов Ю. И. и др.

Ул. Шкапина (б. Везенб.), 25, Долгов Г. А.

Ул. Шкапина (б. Везенб.), 30, Синицын П. И.

Ул. Шкапина (б. Везенб.), 31, Степанов П. П.

Ул. Шкапина (б. Везенб.), 39-а, Алексеев М. А.

Щербаков пер., 1/14, Терпугов Н. И.

Ул. Эдиссона (б. Грязная), 3, Рубцов И. Г.

Ул. Энгельса (б. Выборгское ш.), 10, Тарасов Ф. И. и Титов Н. М.

Ул. Энгельса (б. Выборгск. ш.), 17-а, Рябков Ф. В. и др.

Ул. Энгельса (б. Выборгск. ш.), 59, Курылев А. Ф.

Пр. Юного Пролетария (б. Ст.-Петерг.), 6/28, «Пепо».

Пр. Юного Пролетария (б. Ст.-Петерг.), 13, Эгле Я.

Пр. Юного Пролетария (б. Ст.-Петерг.), 14, Кооп. раб. зав. «Кр. Треугольник».

Пр. Юного Пролетария (б. Ст.-Петерг.), 25, Абрамов А. Д.

Пр. Юного Пролетария (б. Ст.-Петерг.), 28, «Пепо».

Ямская, 8, Есельсон Г.

Ямская, 19, Воронина А. В. и др.

Ямская, 29, Осминкин М. А. и Корнилов Д. К.

Ямская, 38, Ротман А. С.

Ярославская, 10, Лосев К. Д. и Николаев М. Н.

Ярославская, 18, Прусаков В. Н. и К-о.

Хозяйственные принадлежности.

Н.-Александр. р., № 248, Боярская Д. М.

Андреевский р., № 14, Савокина Е. Н.

Пр. Бакунина, (б. Калашник. пр.), 2, Ковнатор В.

Ул. Восстания (б. Знаменская), 2, Фейнберг С. Л.

Гаванская, 32, Либерман М. Я.

Пр. 25 Окт., 25, Эйдельман Р. С.

Пр. 25 Окт., 53, Добрин Ф. С.

Пр. 25 Окт., 66, Махлин З. З.

Пр. 25 Окт., 73, т. 549-50, «Молот».

Пр. 25 Окт., 73, Якобсон Д. М.

Пр. 25 Окт., 73/2, т. 146-23, Т-во «Фармахоз».

Пр. 25 Окт., 116, Михайлов П. И.

Пр. 25 Окт., 132, Гурвич З. Г.

Загородный, 11, Фильштинская Е. В.

Пр. К. Либкнехта, (б. Больш., П. С.), 4/9, Свердлов С. А.

Кузнечный, 15, Петелсон Ю. Б.

Лиговская, 135, Внуков А. И.

Международный (б. Забалк.), 37, Гельман С. И.

Международный (б. Забалк.), 50, Исемин А. Я.

Ул. дек. Пестеля (б. Пантелеймон.), 19/24, Рубаненко.

Сенной р., 22, Куликов К. Ф.

Сенной р., 22, Горудоминская, П. Б.

Скобелевский, 2, Линчевский А. Я.

Пр. с. Смоленского, Отд. хоз. предм. Володар. Исполкома.

Ул. Стачек (б. Петерг. ш.), 80, Бернштейн Т. И.

Сытнинская, 22, Фродкин И. М.

Тамбовская, 4, Левит И. Я.

Ул. 3 Июля (б. Садовая), 38, т. 588-10. Чунин П. И. и К-о.

Ул. 3 Июля, 45, Ицбург А. Ш.

Ул. 3 Июля (б. Садовая), 46, т. 580-97, Лившиц И. К.

Ул. 3 Июля (б. Садовая), 55/57, Фейгина М. А.

Фарфор, Фаянс, Хрусталь, Лампы, стекла, Фитиль, Эмалированная, алюминиевая, железная и прочая посуда.

Ножи, Вилки, Замки, кухон. и пр. Хозяйственные вещи.

СКЛАД

П. И. ЧУНИН и К°

ПЕТРОГРАД,

ул. 3 Июля, № 38/45 (б. Садовая ул.), угол Комиссаровской.

Телеф. 588-10.

Финский, 2, Либерман-Заблокова Б. А.

Фонтанка, 91, Утеренко С. Б.

Пр. Юного Пролетария (б. Ст.-Петерг.), 10, Зетель С. Я.

Холодильники.

Холодильники — Петровск. О-в, Военный Порт, Петр. Отд. «Наркомпрод».

Шотл.-холодильник — Б. Резвый О-в, Петр. Отд. «Наркомпрод».

Черниг. холод. — Черниговская, 9, т. 553-02, Петр. Отд. «Наркомпрод».

Холодильник — Ул. Шкапина (б. Везенб.), 4, «Наркомпрод».

Хромо-литография.

(См. также «Пр-тия Полиграф. Пром.»).

Ф-ка Хр.-литогр. и шелк. бумаг — Волковская, 20/22, «Петробумтрест».

Художество.

Худож. студия лепки и рисов. — Пр. Волод. (б. Литейн.), 58, Подоселов П. В.

Картинн. маг. — Ул. Герцена, 11, Губ. Отд. Нар. Обр.

Общ. им. Куинджи — Ул. Гоголя, 17.

Куст. худож. ателье — Пр. 25 Окт., 16, Сторгонская Ш. Л.

Худож. маст. — Пр. 25 Окт., 27, т. 182-05, «Губоно».

Маг. худож. предм. — Пр. 25 Окт., 31, «О-во по охране Стар. Петербурга».

Гос. ф-ка худож. альб. — Красноармейская 12 (б. Рота), 26, т. 547-64, «Петродревтрест».

К-ра «Зодчество» — Ул. Пролеткульта (б. Екатерининская), 4.

Студия худож. рукод. «Петропрофобра» — Троицкая, 20.

Ц

Цветы.

Пр. Володарского (б. Литейный), 53-а, Фрейдлих В.

Пр. Володарского (б. Литейный), 55, Тивос Н. Г.

Ул. Герцена (б. Морская), 14, Русакова О. В.

Пр. 25 Окт., 19, оранжерейн. хоз. Акцентра.

Пр. 25 Окт., 34, Воробьев Д. С.

Пр. 25 Окт., 36, Калашников В. С.

Пр. 25 Окт., 66, Мяэлог Е С.

Загородный, 26, Буевич Н. О.

Загородный, 26, Ильина Н. Д.

Пр. К. Либкнехта (б. Большой П. С.), 27, Шварев Ф. И.

Пр. К. Либкнехта (б. Большой П. С.), 47, Иванов И. И.

Пр. К. Либкнехта (б. Большой П. С.), 96/38, Василевич.

Красноармейская 1-ая (б. Рота), 1, Пирогов Н. Н.

Ул. Кр. Зорь (б. Каменноостр.), 38, Василевич И. А.

Ул. Льва Толстого (б. Архиер.), 1/3, Василевский И. Л.

Пр. Майорова (б. Вознес.), 7, Леонтьев В. Л.

Ул. Марата (б. Николаевская), 7, Панфилова А. П.

Международный (б. Забалк.), 21/1, Пирогов Н. Н.

Ул. Некрасова (б. Бассейная), 4, Василевский И. Л.

Ул. дек. Пестеля (б. Пантелеймон.), 23, Коста Д.

Раз'езжая, 15, Зуров М. И.

Ул. Розы Люксембург (б. Введенская), 1, Творев Ф. И.

Советская 8-ая (б. Рождеств.), 16, Косига А. П.

Советский (б. Сувор.), 20, Амосов А. Е.

Средний, В. О., 23/47, Панфилова В. А.

Ул. 3 Июля (б. Садовая), 50, Маслов А. М.

Ул. 3 Июля (б. Садовая), 71, Панфилов А. Н.

Троицкая, 6, Сегаль Р. Х.

Цемент.

Гл. Управл. Гос. Цем. зав. (б. Чудовского) — Ул. Герцена (б. Морская), 13, Осипский В. В.

Петр. К-ра Цементн. Треста — Ул. Герцена (б. Морская), 26, т. 165-37.

К-ра Цементн. зав. «Медведь» — Пр. 25 Окт., 10, т. 155-29, зав. Маркон Т. Т.

К-ра прод. цемент. Мальцовск. портланд-цемента — Пр. 25 Окт., 68, т. 547-65, уполн. Караченцев Я.

Кладов. д/хран. цемент. — Лиговская, 31, Серебряков И. Г.

Скл. цементн. — Лиговская, 180, «Новтресторг».

Гос. цем. зав. (б. Нева) — Тентелева, 52, т. 563-27, Петроукрайон.

Церковная утварь (см. также «Иконы»).

Гост. дв., № 887, Мартынцев Н. А.

Комиссаровская (б. Гороховая), 45, Козлов С. И.

Цинкографии.

Лиговская, 11, Рубинов А. М.

Пр. Маклина (б. Английский), 56, Аксельрод В. М.

Ч

Чай (см. также «Бакалея и продукты питания»).

Куст. рассып. чая и кофе — Басков пер., 3, Богород А. Ш.

ВЕСЫ РУССКИЙ МОТОР РЕМОНТ пр. 25 ок. 53 ТЕЛЕФ. 538-23

Фасовочн. маст. чая — Басков пер., 13, Финкельштейн М. М.

К-ра и склад Петр. отд. Чаеуправления — Пр. Володарского (б. Литейный), 55, т. 134-23.

Чайно-развесочн. маст. «Винко» — Кан. имс. Грибоедова (б. Екатерининский), 70, Виленкин Л. С.

Чайный маг. — Пр. 25 Окт., 66, т. 553-45, Чаеуправление.

Чайный маг. — Пр. К. Либкнехта (б. Большой П. С.), 22, т. 581-23, Чаеуправление.

Маст. по рассыпке чая — Ковенский пер., 8, Берман А. А., Дмитриев Н. И.

Чайный маг. — Коломенская, 1, Брейдо Я. И.
Маг. чая и кофе — Комиссаровская, 41, т. 188-95, Бр. Бумштейн.
Развес чая-суррогат.—Лиговская, 135, Смирнов И. Е.
Рассыпка русского чая — Ул. Марата (б. Николаевская), 64, Гаркави Г. О.
Чае-рассып. зав. — Международный (б. Забалк.), 2, Медынцев Н. М.
Чайн. маг. — Международный (б. Забалк.), 34-б, т. 569-94, Чаеуправление.
Рассыпка и развеска чая и кофе — Средний, В. О., 10, Беркович А. М.
Развеска чая и кофе — Ул. Шкапина (б. Везенб.), 36, Родионов Н. В.

Чайные и столовые.

Чайная — А.-Невская, 12, т. 158-42, Алексеев И. А.
Чайн. — Пр. с. Александр., 83, Ширяев В. К.
Чайн. и стол. — Александр. р., 173, Григнонев А. П.
Чайн. и стол. — Алексеевская, Б. Охта, 15, Чукалкин С. В.
Чайн. — Апраксин, 1, Тукашева М. Я.
Чайн. и стол. — Апраксин, 7, Усанов Н. С.
Чайн. и стол. — Апраксин р., 217, Тихомирова Е. А.
Чайн. — Балтийская, 11, т. 538-74, Иванов А. В.
Чайн. и стол. — Балтийская, 23, т. 133-27, Горнова М. А.
Чайн. — Балтийская, 26, т. 570-65, Федоров Б. И.
Чайн. и стол. «Ярославец» — Б. Белозерская, 27, т. 539-17, Власов Ф. Н.
Стол. — Б.-Охтенский, 99, «ПЕПО».
Чайн. и стол. — М. Белозерская, 1. Антипов У. А.
Чайн. — Боровая, 15, т. 154-39, Писклин А. Ф.
Чайн. — Боровая, 30, Сологубов М. М.
Чайн. — Пр. Володарск. (б. Литейн.), 13, Перцовский Б. П.
Чайн. — Пр. Володарск. (б. Литейн.), 24, Яковлев И. С.
Стол. — Пр. Володарск. (б. Литейн.), 57, Винберг М. В.
Чайн. — Дер. Волынкина, 25, Царапина А. Г.
Чайн. — Воронежская, 14, Тимофеев П. Т.
Чайн. и столовая «Русь» — Воронежская, 51, т. 533-72, Амосов Д. В.
Чайн. — Воронежская, 54, т. 534-94, Фомичева М. И.
Чайн. — Ул. Восстания (б. Знаменская), 40, Прокудина О. И.
Чайн. и стол. — Гагаринская, 16, т. 583-67, Сидоров Ф. С., Соколов П. Д.
Чайн. и стол. — Глазовая, 1, Абдулов А. В.
Чайн. — Глазовая, 9, Уткин Д. М.
Чайн. и стол. — Глазовая, 22, т. 533-41, Яковлев В. Я.
Чайн. «Зоренька» — Глазовая, 43, Абдулин А.

ЧАЙНАЯ
„РОССИЯ"
гр. КУЗНЕЦОВА.
Горсткина улица, д. № 1-4.
Телефон 557-41.

Чайн. и стол. — Гончарн., 4, т. 569-96, Симоняц С. А.
Чайн. «Россия» — Горсткина, 1, т. 557-41, Кузнецов.
Стол. «Россия» — Горсткина, 4, т. 528-58, Прохорчук А. С.

СТОЛОВАЯ
„РОССИЯ"
А. С. ПРОХОРЧУКА.
Горсткина ул., д. № 4.
Телеф. 528-58.

Чайн. и стол. — Горсткина, 5, т. 169-38. Образцов И. С.
Чайн. и стол. — Горсткина, 5, Лебедев А. В., т. 532-88.
Чайн. и стол. — Кан. пис. Грибоедова (б. Екатерин.), 120, Каличев Е. К.
Столовая — Пр. 25 Окт., 45, «Пепо».
Чайн. и стол. — Пр. 25 Окт., 89, Каменский П. А.
Стол.— Пр. 25 Окт., 100, Михелевич И. Г.
Стол. — Пр. 25 Октября, 117, «Пепо».
Стол — Пр. 25 Октября, 140, «Пепо».
Чайн. и стол. — Дегтярная, 39, Комаров Ф. Т.
Чайн. и стол. — Ул. Декабристов (б. Офицерская), 7, Савельева Е. И.
Чайн. — Ул. Декабристов (б. Офицерская), 15, т. 578-71, Старовоитов П. В.
Стол. — Ул. Декабристов (б. Офицерская), 48, т. 590-82, Губсоцстрах.
Ул. Дерев. Бедноты 1-ая (б. Б. Дворянская), 33, т. 563-37, Орлов Ф. Е.
Чайн. и стол. — Дерптский пер., 9, Бажанов А.
Чайн. и стол. — Детскосельский (б. М.-Царскосельский), 14, т. 576-87, Федосеева М. Л.
Чайн. и стол. — Детскосельский (б. М.-Царскосельский), 32, Журкин И. В.
Чайн. — Детскосельский (б. М.-Царскосельский), 38, т. 579-58, Гагарина Е. В.
Стол. — Детскосельский (б. М.-Царскосельский), 38, «Пищетрест».
Чайн. и стол. — Ул. Дойникова (б. Богородская), 4, Пулинович В. Я.
Чайн. и закус. — Ул. Достоевского, 16, Боков и Петров.

ЧАЙНАЯ и ЗАКУСОЧНАЯ
БОКОВ и ПЕТРОВ.
Ул. Достоевского, 16.

Стол. — Загородный, 9, Бикасов М. Т
Стол. — Загородный, 70, «Пепо».
Чайн. и стол. — Казанская, 11, т. 580-10, Старовойтов П. В.
Чайн. и стол. — Б. Казачий пер., 5, т. 587-97, Егоров Н. В.
Стол. — Калашниковская наб., 28, т. 128-43, «Пищетрест».
Стол. — Пр. К. Либкнехта (б. Большой, П. С.), 32, «Пепо».
Чайн. и стол. — Пр. К. Маркса (б. Г. Сампсон.), 59, Жуков В. З.

Чайн. и стол. — Клинский, 27, Большаков И. В.
Чайн. — Козловский пер., 10, Петров М. А.
Чайн. и стол. — Комиссаровская (б. Горох.), 13, Соколова П. М., Пучель А. В.
Чайн. — Комиссаровская (б. Горох.), 28, Мариков Е. К.
Стол. — Комиссаровская (б. Горох.), 40, т. 555-67, Драку И. М.
Чайн. и стол. — Комиссаровская (б. Горох.), 59, т. 152-66, Большаков С. Д.
Чайн., заезжий дв. — Конная, 16, т. 571-16, Кузьмин Ф. К.
Стол. — Кондратьевский (б. Безбородк.), 19-а, «Вена».
Чайн. — Кондратьевский (б. Безбородк.), 27, т. 566-87, Лебедев.
Чайн. — Красная (б. Галерная), 26, т. 558-96, «Пепо».
Стол. — Пр. Кр. Командиров (б. Измайловский), 26, «Пепо».
Стол. — Кронверкский, 10, т. 149-48, «Пищетрест».
Стол. — Кузнечный пер., 9, Спренко В. Н.
Стол. и чайн. — Кузнечный пер., 18, Трансп. Потр. О-во.
Чайн.-закус. — Кузнечный р., 376, Ефанова Е. И.
Чайн. — Лермонтовский, 45, Иванов С. М.
Чайн. — Лештуков пер., 4, т. 142-49, Белюсев Х. Н.
Чайн. — Лиговская, 30, Орлов Г. Н.
Чайн. и стол. — Лиговская, 33, Шалонов Г. П., Широков И. К.
Стол. — Лиговская, 54, Супрунь А. А.
Чайн. и стол. — Лиговская, 57, т. 562-31, Малышев Ф. В.
Чайн. и стол. — Лиговская, 58, Румянцева М. Д.
Чайн. и закус. — Лиговская, 59, Малышев Ф. В.
Стол. — Лиговская, 71, Союз Нарпитания.
Чайн. и стол. «Самсон» — Лиговская, 106, т. 551-08, Ивлев А. Ф.

ЧАЙНАЯ И СТОЛОВАЯ
«САМСОН»
А. Ф. Ивлева.
Лиговская ул., д. 106.
Телеф. 551—08.

Чайн. и кофейная «Незабудка» — Лиговская, 138, т. 573-82, Крузе А. Д.
Чайная «Ростов» — Лиговская, 138, т. 574-57, Прокофьев Г. Д.
Чайн. и стол. — Лиговская, 149, Федоров Д. Я.
Чайная — Лиговская, 149, т. 582-28, Лобзиков Д. Н.
Чайн. и стол. — Лиговская, 157, Ковалев И. М.
Чайн. — Лиговская, 158, т. 574-58, Румянцев П. Ф.
Чайн. и стол. — Лиговская, 166, Ивлев А. Ф.
Чайн. и стол. — Лиговская, 188, Кузьмин М. Э.
Чайн. — Лиговская, 188, т. 582-54, Кузнецов М. Д.
Чайн. и стол. — Лиговская, 195, Кабанов Г. М.
Чайн. — Лиговская, 216, Мызников А. М.

Организациям и торговцам льготные условия

Чайн. и стол. — Лиговская, 222, Касгач П. Т.
Чайн. «Россия» — Лиговская, 233, т. 161-85, Панов Т. М.
Чайн. — Лиговская, 277-б, т. 575-96, Отвалков Г. О.
Чайн. и стол. — Линия 5-ая, В. О., 10, Григорьев И. Ф.
Стол. — Линия 6-ая, В. О., 6, «Пищетрест».
Чайн. и стол. — Линия 6-ая, В. О., 13, Питовин Ф. Г.
Стол. — Пр. Майорова (б. Вознесенский), 53, «Пепо».
Стол. «Арнадна» — Пр. Маклина (б. Английский), 40, Вольронет С. К.
Стол. — Малый, В. О., 49, «Губстрах».
Чайн. и стол. — Малый, П. С., 44, Витолин К. Я.
Стол. — Малый, П. С., 50, «Пищетрест».
Чайн. и стол. — Малый, П. С., 58, Слобожанкин В. В.
Чайн. и стол. — Ул. Марата (б. Николаевская), 25, Гусев И. С.
Чайн.-кафе — Ул. Марата (б. Николаевская), 73, т. 574-14, Рудак Е. М.
Чайн. — Ул. Марата (б. Николаевская), 76, Петровская А. А.
Чайн. и стол. — Мариинская, М. Охта, 28, Даусон А. И.
Чайн. и стол. — Матятин пер., 12, т. 545-16, Леонова А. Г.
Стол. — Международный (б. Забалк.), 3, т. 565-80, «Пепо».
Чайн. — Международный (б. Забалк.), 15, т. 528-00, Налетова М. К.
Чайн. — Международный (б. Забалк.), 61, т. 579-27, Иванов М. И.
Стол. — Международный (б. Забалк.), 61, «Пищетрест».
Чайн. и стол. — Международный (б. Забалк.), 74-б, Симеонов А. Г.
Чайн. — Международный (б. Забалк.), 105, т. 154-09, Зорин А. В.
Стол. — Международный (б. Забалк.), 118, т. 558-93, ф-ка «Скороход».
Чайн. и стол. — Международный (б. Забалк.), 124, Осипов С. О.
Стол. — Международный (б. Забалк.), 126, Губсоцстрах.
Чайн. — Международный (б. Забалк.), 128, Белова Х. И.
Чайн. и стол. — Международный (б. Забалк.), 128, Монгинская Е. К., Белова К. И.
Чайн. — Миргородская, 2, Постнов И. П.
Чайн. — Миргородская, 8, т. 585-15, Бакшеев Н. Н.
Чайн. — Моисеенко (б. Б. Болотная), 12, Лисицын И. Т.
Стол. — Московская, 11, Т. П. О., Окт. ж. д.
Чайн. и стол. — Московское ш., 45, Лебедева Н. Д.
Чайн. и стол. — Мытнинская, 10, Егоров А. Е.
Чайн. и стол. — Мясная, 5, Зуев Н. А.
Чайн. и стол. «Привал» — Наб. Нов. Дер., 13, Круглова Д. П.
Стол. — Надеждинская, 1, Красовская М. В.
Пр. Нахимсона (б. Владимирский), 10, «Пищетрест».
Чайн. и стол. — Нейшлотский, 15-б, Надежко Е. А.
Чайн. и стол. — Ул. Некрасова (б. Бассейная), 14, Каменский П. А.
Чайн. и стол. — Ул. Некрасова (б. Бассейная), 17, Грибова Р. С.
Стол. — Ул. Некрасова (б. Бассейная), 50, т. 567-23, Кружков И. В.
Чайн. и стол. — Ул. Некрасова (б. Бассейная), 58, т. 166-35, Егоров Я. М.
Стол. — Нижегородская, 23, «Пепо».
Чайн. и стол. — Н.-Сивковская, 10, Воронова В. И.
Чайн. — Обводный кан., 53, т. 134-55, Трифонова З. К.
Чайн. и стол. — Обводный кан., 78, Лутноскин В. Е.
Чайн. и стол. — Обводный кан., 82, т. 532-02, Полетаев В. А.
Стол. — Обводный кан., 124, «Пепо».
Стол. — Обводный кан., 125, Тритяков С. К.
Чайн. и стол. — Обводный кан., 154, Членев, Кармышев.
Чайн. — Об'ездное ш., Б. Охта, 17, Беляев В. П.
Чайн. и стол. — Пр. Огородникова (б. Рижский), 28, Шірухин Л. В.
Чайн. и стол. — Ораниенбаумская, 17, Тарашков П. С.
Чайн. и стол. — Ул. П. Алексеева (б. Спасский пер.), 5, Кучарова Е. Ф.
Чайн. — Ул. П. Алексеева (б. Спасский пер.), 6, Савинова М. Н.
Стол. — Ул. П. Алексеева, 9, т. 583—65, Красоткин И. А.

Столовая и Пивная
ул. Петра Алексеева
(б. Спасский пер.), № 9.
Тел. 583-69.
Иван Александрович
Красоткин.

Чайн. и стол. — Ул. дек. Пестеля (б. Пантелеймоновская), 17, Иофе Р. Л.
Чайн. — Полтавская, 3, т. 165-44, Соснов И. Г.

ЧАЙНАЯ-ТРАКТИР
„БИРЖА"
Полтавская улица, д. № 3.
Телефон 165-44.

Чайн. — Полтавская, 10, Никифорова А. С.
Стол. — Пороховская, 28, «Пепо».
Чайн. и стол. — Предтеченская, 16, т. 527-96, Пирогова Л. А.
Чайн. и стол. — Предтеченская, 22, Бакшеев Н. С.
Чайн. и стол. — Предтеченская, 38, Марков А. М.
Чайн. и стол. — Предтеченская, 41, Жучков Т. Г.
Чайн. — Пр. Прол. Победы (б. Большой, В. О.), 19, т. 580-76, Горбачев Ф. П.
Чайн. и стол. — Раз'езжая, 35, Павлович С. П.
Чайн. и стол. — Расстанная, 8, т. 589-04, Калачева П. Т.
Чайн. и стол. — Ул. Розенштейна (б. Лейхтенбергская), 18, Монахов В. П.
Чайн. и стол. — Ропшинская, 18, Власов Ф. Н.
Чайн. и стол. — Рыночная, 12, Васильева П. И.
Чайн. и стол. — Саблинская, 13, Евстигнеев Ф. Е.
Чайн. и кухм. — Саблинская, 15, Васильев Н. В.
Стол. — Пр. с. Смоленского, 14, Кооп. «Володарец».
Чайн. и стол. — Пр. с. Смоленского, 25, Белоусов И. А.
Чайн. и стол. — Пр. с. Смоленского, 27, Белоусов И. А.
Чайн. и стол. — Пр. с. Смоленского, 28, Постушенко С. Н.
Стол. — Советский (б. Суворовский), 1, «Пепо».
Стол. — Соляной пер., 7, Далтухабов Х. М.
Стол. — Сосновка, 1, Лесной, т. 544-62, Кооп. «Политехник».
Чайн. и стол. — Ул. Союза Связи (б. Почтамтская), 12, Ромлис К. С.
Чайн. и стол. — Средний, В. О., 15, Шилов И. П.
Чайн. и стол. — Средний, В. О., 33, Кошелева Ф. П.
Стол. — Ул. Стачек (б. Петергофск. шоссе), 7, «Пепо».
Чайн. и стол. — Ул. Стачек (б. Петергофск. ш.), 29, Корелин Н. Е.
Стол. — Ул. Стачек (б. Петергофск. шоссе), 53, Кооп. «Красный Путиловец».
Чайн. и стол. — Ул. Стачек (б. Петергофск. ш.), 88, Бортникова А. П.
Чайн. и стол. — Сытнинская, 13, Евстигнеев Г. Е.
Чайн. — Сытнинская, 14, т. 568-31, Троян А. П.
Чайн. — Тамбовская, 36, т. 567-83, Гусарова С. Г.
Чайн. — Ул. 3 Июля (б. Садовая), 32, т. 584-02, Топашева М. Я.
Чайно-колон. торг. — Ул. 3 Июля (б. Садовая), 33, Бумштейн И. С.
Стол. — Ул. 3 Июля (б. Садовая), 59, «Пепо».
Чайн. и стол. «Ямка» — Ул. 3 Июля (б. Садовая), 77, т. 560-79, Семенов А.

ЧАЙНАЯ И СТОЛОВАЯ
„ЯМКА"
А. СЕМЕНОВА.
Ул. 3 Июля (б. Садовая ул.), д. № 77.
Тел. 560—79.

Чайн. и стол. — Ул. 3 Июля (б. Садовая), 88, Фанк С. И.
Чайн. «Роза» — Ул. 3 Июля (б. Садовая), 94, т. 571-25, Швейкин П. П.
Стол. — Ул. 3 Июля (б. Садовая), 101, «Пищетрест».
Чайн. — Ул. 3 Июля (б. Садовая), 102, т. 164-86, Кутина В. И.
Чайн. — Троицкая, 26, Закаржевский В. В.
Стол. — Усачев пер., 1, «Пепо».
Чайн. и стол. — Фонтанка, 77, т. 549-85, С.-З. Промбюро.
Чайн. и стол. — Фонтанка, 91, Гуданау Б. О.
Чайн. — Фонтанка, 100, Модестов И. П.
Чайн. «Тверь» — Фонтанка, 109, т. 568-19, Перцев Н. Н. и Викульев В. А.

ЧАЙНАЯ и СТОЛОВАЯ.
ВИКУЛЬЕВ.
Фонтанка, 109.

Стол. — Фонтанка, 109, «Пищетрест».
Чайн. «Уголок» — Фонтанка, 109, т. 531-25, Суханов В. Д.

Чайная
„УГОЛОК"
Фонтанка, 109. Тел. 531-25.
Владелец В. Д. Суханов.

Чайн. и стол. — Фонтанка, 111, т. 528-00, Налетов В. И.

ЧАЙНАЯ и СТОЛОВАЯ
В. И. НАЛЕТОВА.
Фонтанка, 111. Тел. 528—00.

Чайн. и стол. — Фонтанка, 121, Пахомицына М. В.
Чайн. и стол. — Фонтанка, 125, Федоров И. С.
Чайн. «Роза» — Фонтанка, 129, т. 553-14, Барутин В. П.
Чайн. и стол. — Фонтанная, 3, Егоров Я. М.
Чайн. —Центральн. р., 121, Миняева М. С.
Чайн. — Центральн. р., 133, Сидорова А. Д.
Стол. — Чернышев пер., 3, Соколов Д. Л.
Чайн. и стол. — Ул. Шкапина (б. Везенбергская), 2, Тимофеева Н. В.
Стол. — Ул. Шкапина (б. Везенбергская), 12, т. 565-59.
Чайн. и стол. — Ул. Шкапина (б. Везенбергская), 23, Гаврилов Н. С.
Чайн. и стол. — Ул. Шкапина (б. Везенбергская), 31, Жуков В. И.
Чайн. — Ул. Энгельса (б. Выборгское ш.), 10, Титов К. М.
Чайн. — Ул. Энгельса (б. Выборгское ш.), 12, Иванов В. И.
Чайн. — Ул. Энгельса (б. Выборгское ш.), 59, Курылева А. М.
Чайн. — Ул. Энгельса (б. Выборгское ш.), 78, Минагевич Е. А.
Стол. — Пр. Юн. Пролетария (б. Ст.-Петергофский), 18, «Пепо».
Чайн. и стол. — Пр. Юн. Пролетария (б. Ст.-Петергофский), 58, Блинов М. Е.
Стол. — Ямская, 2, Новиков Д. И.
Чайн. — Ямская, 17, Матвеев М. М.

Часы.

Часовая маст. — Н.-Александр. р., 164, Рубинов Л. З.
Александр. р., 435, Зубарев Л. М.
Александр. р., 649, Стволинский В. Я.
Ул. пис. Белинского (б. Симеоновская), 8, Мотовицкий А. В.
Б.-Охтенский, 82, Морозов Г. К.
Бронницкая, 1, Прапс Я. В.
Пр. Волод. (б. Литейный), 5, Ершов И. И.
Пр. Волод. (б. Литейный), 9, Радом М. Е.
Пр. Волод. (б. Литейный), 15, Фарбмон И. Н.
Пр. Волод. (б. Литейный), 21, Качурин С. К.
Пр. Волод. (б. Литейный), 22, Сегаль Я. В.
Пр. Волод. (б. Литейный), 30, Левит Л. П.
Пр. Волод. (б. Литейный), 43, Вейнгартен М. З.
Пр. Волод. (б. Литейный), 45, Кобрин М. И.
Пр. Волод. (б. Литейный), 46, Шапиро Е. С.
Пр. Волод. (б. Литейный), 55, Кобрин Г. Я.
Ул. Восстания (б. Знаменская), 24, Золотницкий И. Д.
Ул. Восстания (б. Знаменская), 26, Зильберман А. Я.
Ул. Восстания (б. Знаменская), 36, Иосфин С. А.
Ул. Герцена (б. Морская), 7, Маношин С. И.
Ул. Герцена (б. Морская), 13, Лагавиер Х. С.
Гостин. дв., 61, т. 575-88, Исерелис А. И.
Гостин. дв., 70, Рацук О. Р.
Пр. 25 Окт., 15, Розниковский С. М.
Пр. 25 Окт., 15, Серебряков Г. Ф.
Пр. 25 Окт., 23, т. 568-96 (б. Буре), Гос. Треста Точной Механики.
Пр. 25 Окт., 26, Глик И. А.
Пр. 25 Окт., 27, Левитан И. Ф.
Пр. 25 Окт., 47, Долгин А. Ц.
Пр. 25 Окт., 48, «Пепо».
Пр. 25 Окт., 49, т. 573-98, Сивачев Д. Е.
Пр. 25 Окт., 59, т. 570-79, Натенберг Г. М.
Пр. 25 Окт., 63, т. 533-70, Рахлин Х. Я.
Пр. 25 Окт., 65, т. 170-87, Фиш Р. М.
Пр. 25 Окт., 81, Нейман Х. М.
Пр. 25 Окт., 86, Гимена М. М.
Пр. 25 Окт., 89, Махлин Ш. З.
Пр. 25 Окт., 96, Авербах С. Я.
Пр. 25 Окт., 98, Струнский Д. Г.
Пр. 25 Окт., 99, Гроденский Д. Л.
Пр. 25 Окт., 103, Майзель Ю. Б.
Пр. 25 Окт., 110, Белов Н. А.
Пр. 25 Окт., 113, Аптер В. М.
Пр. 25 Окт., 136, Беккер М. Д.
Пр. 25 Окт., 158, Эпштейн А. Н.
Ул. Дер. Бедноты 1-я (б. Б. Двор.), 23, Вершовский И. Ф.
Загородный, 1, Гуткин З. Р.
Загородный, 3, Клунит Г. М.
Загородный, 5, Шапиро С. С.
Загородный, 8, Хацкин.
Загородный, 16, Розеноер А. Р.
Загородный, 21, Перельман И. И.
Загородный, 40, Кан Г. И.
Загородный, 72, Прайс Я. В.
Заставская, 11, Новоседа Ш. И.
Б. Зеленина, 8, Варлинский Д. Я.
Б. Зеленина, 9, Кроль И. М.
Б. Зеленина, 15, Музыкант А. П.
Казанская, 33, Алексеев К. Д.
Пр. К. Либкнехта (б. Больш. П. С.), 8, Бахменд Б. Х.
Пр. К. Либкнехта (б. Больш. П. С.), 12, Мардсон А. Г.
Пр. К. Либкнехта (б. Больш. П. С.), 22, Бейлин Л. Б.
Пр. К. Либкнехта (б. Больш. П. С.), 27, Гирш М. Б.
Пр. К. Либкнехта (б. Больш. П. С.), 28, Миндлин Н. Д.
Пр. К. Либкнехта (б. Больш. П. С.), 30, Бак З. И.
Пр. К. Либкнехта (б. Больш. П. С.), 31, Кац Л. Е.
Пр. К. Либкнехта (б. Больш. П. С.), 38, Либерман З. Я.
Пр. К. Либкнехта (б. Больш. П. С.), 46, Гарриштейн А. Я.
Пр. К. Либкнехта (б. Больш. П. С.), 51, Зильбер А. С.
Пр. К. Либкнехта (б. Больш. П. С.), 65, Морозов А. П.
Пр. К. Либкнехта (б. Больш. П. С.), 74, Локшин А. М.
Пр. К. Либкнехта (б. Больш. П. С.), 82, Бохменд И. Х.
Пр. К. Либкнехта (б. Больш. П. С.), 92, Домешек Е. Л.
Ковенский, 86, Гейман М. М.
Колокольная, 2, Нейман Ш. Г.
Комиссаровская (б. Горох.), 22, Вайнкоп В. М.
Комиссаровская (б. Горох.), 27, Фельдман Х. И.
Комиссаровская (б. Горох.), 40, т. 179-22, Дитмар Ф. А.
Комиссаровская (б. Горох.), 56, Фөрштат Л. Г.
Комиссаровская (б. Горох.), 79, Мясник З. Ю.
Красноармейская 1-я (б. Рота), 2, Курлянд И. К.
Красноармейская 1-я (б. Рота), 4, Кузьмин А. А.
Красноармейская 7-я (б. Рота), 2, Миркис Ю. Я.
Красноармейская 7-я (б. Рота), 9, Сточик Ф. Я.
Ул. Кр. Зорь (б. Каменноостр.), 6, Цальман В. М.
Ул. Кр. Зорь (б. Каменноостр.), 8, Фатор И. М.
Ул. Кр. Зорь (б. Каменноостр.), 9, Ждановский А. С.
Ул. Кр. Зорь (б. Каменноостр.), 22, Поляк Б. М.
Ул. Кр. Зорь (б. Каменноостр.), 38, Исаков А.
Пр. Кр. Командиров (б. Измайл.), 5, Гимейн А. М.
Пр. Кр. Командиров (б. Измайл.), 16, Цалпан Ф.
Кронверкский, 53, Бейлин Я. И.
Кронверкский, 59, Бережковский Н. А.
Кузнечный, 15, Юрьев С. В.
Кузнечный, 19, Ривес М. С.
Лермонтовский, 44, Эльман Н. И.
Лиговка, 34, Беккер И. С.
Лиговка, 59, Кобрин Д. Я.
Лиговка, 87, Гальперин Г. А.
Лиговка, 121, Смоткин Х. А.
Лиговка, 171, Бобровский М. Э.
Лиговка, 180, Консон Е. Н.
Линия 7-я, В. О., 26, Брайнин Г. Х.
Линия 7-я, В. О., 26, Душан И. М.

ЧАСОВАЯ МАСТЕРСКАЯ
Г. Х. БРАЙНИН.
В. О., 7 линия, д. № 26.

Линия 7-я, В. О., 32, Глейберман И. У.
Линия 7-я, В. О., 34, Коган С. Я.
Линия 7-я, В. О., 42, Труман Т. Ю.
Линия 7-я, В. О., 50, Райнес А. М.
Пр. Майорова (б. Вознесенский), 22, Рошанко Г. В.
Пр. Майорова (б. Вознесенский), 45, Оркин Г. И.
Пр. Маклина (б. Английский), 50, Копытко М. М.
Малый В. О., 33, Ковальский З. В.
Малый В. О., 52, Нейшнадт И. М.
Мальцовский баз., 388, Гимейн П. А.
Международный (б. Забалк.), 4, Магендович С. Р.
Международный (б. Забалк.), 30, Клейман В. П.
Международный (б. Забалк.), 40, Бергер С. Б.
Международный (б. Забалк.), 42, Шубов Л. А.
Международный (б. Забалк.), 42, Раухваргер Г. А.
Международный (б. Забалк.), 48, Токарев В. А.
Международный (б. Забалк.), 50, Руже Б. Я.
Международный (б. Забалк.), 61, Рубинштейн В. И.
Международный (б. Забалк.), 120, Тамаркин Т. Я.
Международный (б. Забалк.), 122, Левин Г. Л.
Набережная, Нов. Дер., 1, Шкловский Б. Л.
Набережная, Нов. Дер., 25, Михайлов М. Ф.

СКЛАДЫ
Пр. 25 Октября, 108, тел. 168-45 В. Ю. ОРЛОВ. Гостиный Двор, 44, тел. 143-19

Надеждинская, 2, Вульф З. И.
Пр. Нахимсона (б. Владим.), 1, Шан М. И.
Пр. Нахимсона (б. Владим.), 2, т. 573-98, Сивачев Д. Е.
Пр. Нахимсона (б. Владим.), 2, Рукин М. Х.
Пр. Нахимсона (б. Владим.), 12, Поляков З. И.
Ул. Некрасова (б. Бассейная), 1, Зильберман Г. П.
Ул. Некрасова (б. Бассейная), 20, Коварский И. А.
Ул. Некрасова (б. Бассейная), 50, Хайкин Л. М.
Никольский р., 48, Арон Л. С.
Обводный кан., 124, Сухотин П. В.
Обводный кан., 126, Стоипер К. Ц.
Ул. дек. Пестеля (б. Пантелеймон.), 14, Почановский М. М.
Ул. дек. Пестеля (б. Пантелеймон.), 19, Богданский А. П.
М. Посадская, 6, Гуревич И. В.
Раз'езжая, 11, Фридман Д. Р.
Раз'езжая, 41, Левилев Г. С.
Симбирская, 51, Шерн И. С.
Советская 8-я (б. Рождеств.), 4, Васильев И. В.
Советский (б. Сувор.), 1, Дамошевский М. Е.
Советский (б. Сувор.), 2, Эпштейн М. С.
Советский (б. Сувор.), 3, Фишер А. М.
Советский (б. Сувор.), 12, Савинский А. А.
Советский (б. Сувор.), 18, Блурн Х. М.
Советский (б. Сувор.), 22, Беспрозванный В. С.
Советский (б. Сувор.), 25, Репин Е. А.
Советский (б. Сувор.), 26, Копилевич Б. А.
Средний В. О., 17, Аресман А. А.
Средний В. О., 27, Остров О. О.
Средний В. О., 30, Пресс Г. Л.
Ул. Стачек (б. Петергофск. ш.), 73, Штучков Б. Е.
Сытнинская, 16, Богород И. М.
Тимофеевск., 20, Рудштейн.
Ул. 3 Июля (б. Садовая), 15, Адельберг С. О.
Ул. 3 Июля (б. Садовая), 18, Ляске В. С.
Ул. 3 Июля (б. Садовая), 49, Бейлин Х. Э.
Ул. 3 Июля (б. Садовая), 22, Бак А. И.
Ул. 3 Июля (б. Садовая), 25, Кроль И. Ш.
Ул. 3 Июля (б. Садовая), 29, Винокуров Д. К.
Ул. 3 Июля (б. Садовая), 33, т. 546-63, Болотникова С. А.
Ул. 3 Июля (б. Садовая), 36, Абович Д. Х.
Ул. 3 Июля (б. Садовая), 36, Ясиновская З. Г.
Ул. 3 Июля (б. Садовая), 41, Денч Л. И.
Ул. 3 Июля (б. Садовая), 41, Бабчин Я. С.
Ул. 3 Июля (б. Садовая), 44, Оркин А. И.
Ул. 3 Июля (б. Садовая), 45, Рукшин В. Х.
Ул. 3 Июля (б. Садовая), 49, Оркин И. И.
Ул. 3 Июля (б. Садовая), 49, Бейлина Х. Э.
Ул. 3 Июля (б. Садовая), 49, Соркин М. Я.
Ул. 3 Июля (б. Садовая), 50, Хейфец Г. Б.
Ул. 3 Июля (б. Садовая), 51, Левин Д. З.
Ул. 3 Июля (б. Садовая), 55, Шалит Е. Б.
Ул. 3 Июля (б. Садовая), 72, Абрамов Б.
Ул. 3 Июля (б. Садовая), 72, Глейзер И. Г.
Ул. 3 Июля (б. Садовая), 72, Найхин Б. А.
Ул. 3 Июля (б. Садовая), 85, Глинберг С. Р.
Финский пер., 5, Гурвич Б. Б.
Финский пер., 7, Бахменд С. Х.

Чемоданы.

Пр. 25 Окт., 40, Вилков А. И.
Ул. Моисеенко (б. Б. Болотная), 22, т. 142-95, Гос. ф-ка им. Бебеля «Петрокожтрест».
Ул. 3 Июля (б. Садовая), 25, Чаг А. А.
Цветочная, 27, т. 532-06, ф-ка дорожн. вещей «Спутник», Акц. О-во «Фиброзиноксин».

Чернила.

(См. также «Канцелярские принадлежности»).

Чернильный маг. — Ул. 3 Июля (б. Садовая), 35, т. 567-07, Лапидусзон П. И.
Маст. черпил «Барненген» — Строган. наб., 13, т. 537-44, Гельстрем Э.

Чертежные.

Чертежная — Линия 2-я, В. О., 25, Блау Ю. Э.

Чугунно-Литейное Дело.

(См. также «Литейное дело»).

Чугунно-медно-лит. зав. — Волковская, 9, т. 585-94, Можаев С. Н.
Чугунно-лит. и механ. зав. «Кооператор» — Лиговка, 60, т. 137-94, С.-З. Обл. отд. Центросоюза.
Чугунно-литейн. зав. — Московское ш., 10, т. 161-24, Каценталь С. В.
Пром. Чугунно-лит. зав. — Московское ш., 36, т. 161-06, Саркан С. П.
Чугунно-лит. зав. — Некрасовская, 8, т. 138-85, Вержбинский И. и Пляцкий В.

ИНЖЕНЕРЫ
И. ВЕРЖБИНСКИЙ и В. ПЛЯЦКИЙ.
ЧУГУННО-ЛИТЕЙНЫЙ ЗАВОД.
МЕДНО-ЛИТЕЙНЫЙ ЗАВОД.
Некрасовская, 8 (за Нарвской заставой), тел. 580-99.
Контора з-да: ул. Некрасова, 6, тел. 138-85.
Всевозможное чугунное, медное, бронзовое и алюминиевое литье с ответственностью за брак при обработке.

Чулки (см. также «Галантерея, Белье и Трикотаж»).

Чулки — Гост. дв., 23, Коржов Н. А.

ЛУЧШИЕ ЧУЛКИ
Н. А. КОРЖОВ.
23 Гостиный Двор Невская Линия 23

Чулочная маст. — Пр. 25 Окт., 76, Фейс Г. И.
Чулочная маст. — Пр. 25 Окт., 106, Баскакова Е. Ф.
Шелк. чулки — Пр. 25 Окт., 116, Луговой И. И.
Лучш. чулки. — Пр. К. Либкнехта (б. Большой Петр. Ст.), 26, Кузьмин.
Чулочное пр-ство — Комиссаровская (б. Гороховая), 54, Шилоснова Р. С.
Чулочн. маг. — Ул. Коммуны (б. Пороховское ш.), 34, Борисова А. И. и Шубина М. Г.

ЛУЧШИЕ ЧУЛКИ
у КУЗЬМИНА.
П. ст., пр. К. Либкнехта, 26.
Гост. двор, № 19.

Трикот.-Чулочн. ф-ка «Красное Знамя» — Ул. Красного Курсанта (б. Б. Спасская), 27, т.т. 527-80, 584-62 и 139-45, Петротекстиль.
Чулочный маг. — Лиговская, 65, Никеман Р. Ю.
Чулочная — Лиговская, 84, Чижова А. П.
Чулочно-вяз. маст. — Линия 7-я, В. О., 50, т. 193-32, Зильберман И. П.

ЧУЛОЧНО-ВЯЗАЛЬНАЯ
МАСТЕРСКАЯ
И МАГАЗИН.
Осип Павлович
ЗИЛЬБЕРМАН.
В. О., 7-я линия, № 50.
Тел. 193-32.
Прием всевозможных заказов и починок.
Цены вне конкуренции.

Чулочно-вяз. маст. — Малый В. О., 10, Давыдовский М. Д.
Чулочная маст. — Ул. Марата (б. Николаевская), 9, Карастелева М. А.
Чулочно-вяз. маст. — Международный (б. Забалк.), 15, Сумецкий С. И.
Чулочная маст. — Покровская, 3, Артель Трикотажн. Промысла.
Чулочно-вяз. маст. — Линия 3-я, Пороховые, 28, Рычагова М. П.
Гос. Вязально-Чулочн. маст.—Б. Пушкарская, 40, Сев.-Зап. Отд. Моск. Потреб. О-ва.
Чулочная маст. — Ярославский, 22, Ячкова О. К.

Ш

Шапирографские ленты.

Маст. шапирогр. лент — Мойка, 100, Клейнман Г. Д.

Швейные машины.

Торг. швейн. машинами — Александр. р., 28, Ильинский П. А.
Маст. ремонта швейн. машин — Н.-Александр. р., 75, Галиев Х.
Маст. и починка швейн. машин — Н.-Александр. р., 86, Хамидуллин Х.
Швейные машины — Н.-Александр. р., 100, Низамутдинх С.
Маст. швейн. машин — Н.-Александр. р., 103, Шарафдинов Ш.
Маст. швейн. машин — Н.-Александр. р., 104, Зулкарнаев.
Маст. и починка швейн. машин — Н.-Александр. р., 127, Ахпетшин З.
Маст. швейн. машин — Н.-Александр. р., 368, Фиш И. П.
Гл. Базисный скл. — Выборгская наб., 31, т. 566-57, «Главшвеймашина».
Маг. швейн. машин — Пр. 25 Окт., 12, т. 566-56, «Главшвеймашина».
Швейн. машины — Пр. К. Либкнехта (б. Больш. П. С.), 31, «Главшвеймашина».
Стар. швейн. машины — Комиссаровская (б. Горох.), 36, Серебряков В. Р.

Торг. швейн. машин. — 1-я Красноармейская (б. Рота), 1, Беляков И. И.
Маст. и ремонт швейн. машин — Гесслеровский, 9, Лисковский К. А.
Маст. и починка швейн. машин — Пр. Майорова (б. Вознес.), 55, Ахметшин З.
Швейн. маст. — Пр. Нахимсона (б. Владим.), 2, Васильева Л. А.
Починка швейн. машин — 8 Советская (б. Рождеств.), 4, Демидов Д. Д.
Маг. швейн. машин — Ул. 3 Июля, 55, «Главшвеймашина».

Шелк (см. также **«Мануфактура»**).

Шелковые материи—Пр. Бакунина (б. Калашник.), 17, Абрамов А. П.
Шелковые материи — Гостиный дв., 22, Т-во «Штандарт».

Шерстяные изделия (см. также **«Мануфактура»**).

Шерстяная пряжа «Шервата» — Болдырев пер., 6, т. 170-78, Петротекстиль.
Ф-ка шерст. изд. им. Бела-Куна — Екатеринг., 19, т. 139-85, Гос. Текстильный Трест.
Ф-ка шерст. изд. «Кр. Ткач», т.т. 163-58 и 133-54, комм. — Прав. бер. Невы, 96, Петротекстиль.
Ф-ка шест. пряжи «Шерис» — Ул. Розенштейна (б. Лейхтенб.), 8, т. 139-85, Петротекстиль.

Шины резиновые.

Изгот. шин — Обводный кан., 136, т.т. 142-61, 136-97, 136-98, 531-04 и 531-05, «Красный Треугольник».

Шоколад.

(См. также **«Конфекты»** и **«Кондитерские»**).

Шоколад и конфекты — Балтийская, 59, т.т. 580-17 и 527-82, 4-я Госуд. шок. ф-ка «Красный Кондитер» — Пищетрест.
Прод. шоколада и какао — Ул. Герцена (б. Морская), ф-ка-маг. «Ландрина».
Шоколадн. маг. — Пр. 25 Окт., 18, т. 172-82, Симанов и Сальман.
Шоколадн. маг. — Пр. 25 Окт., 64, т. 544-03, Симанов и Сальман.
Шоколад — Пр. К. Маркса (б. Б. Сампсониевский), 95, 3-я Госуд. конф.-шокол. ф-ка, т. 164-63.
Шоколадн. маст. — Красноармейская 5-я (б. Рота), 19, Лапин П. Е., т. 138-44.
Гос. шокол. ф-ка — Красноармейская 11-я (б. Рота), 6,
Шоколад и конфекты — Пр. Маклина (б. Английский), 16, т.т. 578-96 и 527-81, 1-я Конф.-Шок. ф-ка им. Самойловой — Пищетрест.
Шоколад и конфекты — Международный (б. Забалк.), 28, Штерке М. М.
Шоколад — Ул. Некрасова (б. Бассейная), 27, Шагрин Г. П.
Гос. шокол. ф-ка «Десерт» — Ул. Ракова (б. Итальянская), 10, т. 144-90, Фомин Ф. и Огарков А.
Шоколадн. ф-ка — 4 Советская (б. Рождественская), 31, т. 169-26, Симанов и Сальман.
Шоколад и сладости — Советский (б. Суворовский), 23, «Пепо».
Маг. шоколада — Ул. 3 Июля (б. Садовая), 5, т.т. 144-90 и 144-91, Крафт Г. К.
Шоколад — Ул. 3 Июля (б. Садовая), 12, Бартельева Е. И.
Шоколад — Ул. 3 Июля (б. Садовая), 34, Штуде Р. А.
Шоколад и печенье — Университетская наб., 25, т. 149-27, Пищетрест.

Шорно-Седельное дело.

(См. также **«Кожа»**).

Шорная торг. — Александр. р., 135, Янкелович Ф. С.
Шорная торг. — Александр. р., 171, Янкелович М. С.
Куст. маст. шорно-седельн. пр-ства — Кан. пис. Грибоедова (б. Екатерининск.), 67, Патер К. Е.
Шорно-хоз. предм. — Пр. 25 Окт., 66, Мохлин.
Маг. предм. шорн. пр-ства — Пр. 25-го Окт., 107, Елисеев Г. Н.
Шорная маст. — Пр. 25 Окт., 113, Елисеев Г. Н.
Шорная маст. — Б. Охта, Дребезгова, 10, Гаврило А. О.
Шорн. куст. зав. изд. — Екатерингофский, 1, Авербух Д. А.
Маг. шорных изд. — Лиговская, 116, т. 558-49, Петрокожтрест.
Шорная маст. — Лиговская, 117, Воронин П. А.
Шорно-седельн. ф-ка им. тов. Синицина — Линия 7-я, В. О., 84, т. 135-74, Кужухов С. С.
Шорная торг. — Международный (б. Забалк.), 12, Галченков Г. А.
Шорно-футл.-чемод. ф-ка им. А. Бебеля — Ул. Моисеенко (б. Б. Болотная), 22, т. 142-95, Петрокожтрест.
Шорно-седельная ф-ка — Певческий пер., 12, Вилков А. И.
Шорный маг. — Ул. 3 Июля (б. Садовая), 25, Комиссаров В. А., т. 175-70.

Шпагат (см. также **«Веревки»** и **«Рогожи»**).

Торговля шпагатом — Н.-Александр. р., 163, т. 580-44, «Полесторг».
Торговля шпагатом — Кан. пис. Грибоедова, 18, т. 570-49, «Полесторг».
Шпагатная ф-ка «Нева» — Пр. Ленина (б. П. Великого), 4, т.т. 156-52 и 589-07, Петропенькотрест.
Прядильн. пр-ство шпагата — Ул. Первый Луч, 71.

Штамповочное дело.

Гос. зав. «Штампо-жесть» — Линия 5-я, В. О., 66, т. 546-68, Каган И. С.
Штамп. маст. металл. изд. — Линия 10-я, В. О., 17, Бр. Я. и А. Лат.
Пр-ство штамп. изд. — Ул. Ракова (б. Итальянская), 31, Хатев и Ко.
Штамп. маст. — Свечной пер., 3, Фогдт М. А.
Штамп. маст. — Свечной пер., 5, Фогдт П. Е.
Гос. Штамп. зав. им. т. Роменского — Советская 4-я (б. Рождественская), 15, т. 146-51, «Тремасс».

Штемпеля (см. **«Граверы»**).

ШТЕМПЕЛЯ-ПЕЧАТИ.
ГРАВЕРНЫЕ РАБОТЫ.
ТИПОГРАФИЯ.
В. ДМИТРИЕВ.
Ул. Герцена (б. Морская), д. 11, тел. 578-04.

ШТЕМПЕЛЯ, ПЕЧАТИ,
ГРАВЕРНЫЕ РАБОТЫ.
„Гравер А. МУСС“.
Ул. Герцена, 21. Тел. 537-04.

Щ

Щетки.

Ул. пис. Белинского (б. Симсоновск.), 6, Трудов. Артель.
Загородный, 27, Заморская Д. Н.
Казанская, 20, Богданова И. Р.
Комиссаровская (б. Горох.), 36, Сапунова М. М.
Пр. К. Либкнехта (б. Большой П. С.), 64, Трудартель Петрогубсобеса.
Лиговская, 117, Кобылкин М. И.
Песочная, 37-а, т. 160-11, Трудартель «Слепец-рабочий».
Полюстровск., Лесная ул., 3, Заморский Г. И.
Ул. 3 Июля (б. Садовая), 33, Иоффе.
Ул. 3 Июля (б. Садовая), 44, Калчугин Я. И.

Э

Экипажные мастерские.

Ул. Восстания (б. Знаменская), 9, Ермолин.
Пр. 25 Окт., 84-86, Колычев, Копылов и Васильев.
Дерптский пер., 9, Романов.
Калашник. наб., 86, т. 134-59, Гос. Экип.-Обозн. зав. им. Троцкого, «Цупвоз».
Лиговская, 96, Федоров.
Лиговская, 168, Ермилов.
Малков пер., 4, Стрелин.
Полтавская, 10, Шумский.
Прилукская, 12, Воронов.
Советская 1-я (б. Рождеств.), 6, Васильев.

Экскаваторное дело.

Гос. Экскаваторная к-ра «ГЭК» — Пр. 25 Окт., 3, т. 569-31.
Экскаваторная техн. к-ра — Замятин пер., 4, т. 569-31.

Экспорт и Импорт.

(Подробн. см. выше «Акц. О-ва», в отд. **«Промышленность и Торговля»**).
Торг.-пром. к-ра «Импорт» — Ул. Герцена (б. Морская), 9, Окман И. И.
Акц. О-во «Унион» — Ул. Герцена (б. Морская), 11, т. 148-94.
Акц. О-во «Экспортхлеб» — Ул. Герцена (б. Морская), 19, т. 137-65.
Товарообм. О-во «Востваг» — Ул. Герцена (б. Морская), 21, т.т. 131-52 и 131-53.
Акц. О-во «Руссот» — Ул. Герцена (б. Морская), 24, т.т. 531-27 и 586-41.
Отд-ние Акц. О-ва «Аркос» — Ул. Герцена (б. Морская), 24, т. 151-04.
Петр. Пред-во «Госторга» — Пр. 25 Окт., 7, т. 574-55.
Экспортн.-Импортн. база «Госторга» — Пр. 25 Окт., 7, т.т. 584-01, 572-21, 582-80.
Севзапгосторг — Пр. 25 Окт., 7, т.т. 535-61, 535-62, 537-16.
Отд-ние Акц. О-ва для внешней торг. «Дава-Бритополь» — Пр. 25 Окт., 26, т.т. 173-98 и 179-70.
Русско-Герм. Торг. Акц. О-во — Пр. 25 Окт., 62, т.т. 576-35, 149-82.
Отд-ние Акц. О-ва «Кожсырье» — Ул. Толмачева (б. Караванная), 9, т. 159-39.
Эксп. паев. т-во «Утильсырье» — Ул. 3 Июля (б. Садовая), 12, т. 586-48.

Элеватор.

Петр. Порт. Элеваторы — Гутуевский о-в, Морской кан., т.т. 539-82, 542-87 и 579-19, Госбанк.

Электричество (см. также «Аккумуляторы»).

Электро-техн. маг. — Н.-Александр. р., 367, т. 578-50, Гурвич-Клейман.

Электрич. маг. «Электрон» — Пр. Володарского (б. Литейный), 25, т. 574-76, Ватин И. О.

Электро-техн. к-ра «Ток» — Пр. Володарского (б. Литейный), 28, т. 583-92.

Электротехническая Контора
«ТОК».
Электротехнические принадлежности, установочный материал, лампы, установки, моторы и щетки.
Пр. Володарского (б. Литейный пр.), д. № 28. Телефон 583-92.

Электро-техн. маг. — Пр. Волод. (б. Литейный), 38, т. 127-84, Голант С. В.

Электро-ремонтн. маст. — Пр. Волод. (б. Литейный), 45, Гржешкевич.

ТОРГОВО-ПРОМЫШЛЕННАЯ КОНТОРА
„НЕПТУН".
Петроград, Пр. Володарск., 58, тел. 553-95
Склад технических принадлежностей
Трубы газовые и дымогарные. Балки

Электро-механ. маст. — Пр. Волод. (б. Литейный), 64, К. Бирн и Мовшович И., т. 169-57.

Электро-техн. и механ. маст. — Ул. Герцена (б. Морская), 25, т. 584-60, Медведев Н. С.

Ремонтно-электрич. работы — Ул. Гоголя, 7, т. 156-56, Электрич. о-во «Асеа».

Скл. и маг. электрич. принадл. — Пр. 25 Окт., 11, т. 134-63, Электро-техн. Трест Центр. р. (Э. Т. Ц. Р.).

Тигли МОРГАНА.
Техническая Контора и Склады
„ИНДУСТРИЯ"
Петроград, Пр. 25 Октября (б. Невский), 54, тел. 590-23.

К-ра Проектно-монтажн. бюро — Пр. 25 Окт., 56, т.т. 131-02 и 152-34, Электро-техн. Трест Центр. р. (Э. Т. Ц. Р.).

Электро-техн. маг. — Пр. 25 Окт., 57, т. 152-11, Залис А. С.

Электро-техн. маг. «Свет» — Пр. 25-го Окт., 63, т. 533-70, Рохлин Х. Я.

Бюро Электро-техн. сооруж. «БЭС» — Пр. 25 Окт., 65, т. 562-01.

Электро-техн. маг. — Пр. 25 Окт., 77, т. 175-32, Гольдберг С. И.

Электро-техн. маг. — Пр. 25 Окт., 82, Першиц.

Электро-техн. маст. — Пр. 25 Окт., 84-86, Герцфель.

Электро-техн. маг. «Культура» — Пр. 25 Окт., 88, т. 559-33.

Электро-механ. маст. — Пр. 25 Окт., 89, Добкин Б.

Электро-механ. маст. — Пр. 25 Окт., 101, т. 540-64, Таль М. А.

Электро-техн. маг. — Пр. 25 Окт., 124, т. 560-39, Смирнов Г. Ф.

Электро-механ. маст. — Детскосельский (б. М.-Царскосельск.), 7, Трударт. «Прен».

Электро-техн. Трест — Ул. Желябова (б. Б. Конюшенная), 9, т. 534-32.

Электро-техн. скл. — Ул. Желябова (б. Б. Конюш.), 19, т. 133-99, Мартынов Б. Г.

К-ра зав. гальван. элементов — Ул. Жуковского, 4, т. 544-49, Гезерих Ю. А.

ОБ'ЕДИНЕННЫЕ ГОСУДАРСТВ. ЗАВОДЫ
ГАЛЬВАНИЧЕСКИХ ЭЛЕМЕНТОВ
ГЛАВНАЯ КОНТОРА:
Петроград, ул. Жуковского, д. № 4. Тел. 544-49.

Электро-слесарн. маст. — Ул. Жуковского, 29, Татарников.

Электро-механ. принадл. — Ул. Жуковского, 37, Кузьмин.

Электро-техн. принадл. — Загородный, 2, «Электромолот», Нуде.

Электро-техн. к-ра «Электрометалл» — Загородный, 6, т. 183-85.

Электро-техн. маг. «Электрон» — Загородный, 12, т. 574-64.

Электро-техн. к-ра и скл. — Загородный, 14, т. 571-03, Голант Я. В.

Электро-техн. маг. «Электросила»—Загородный, 24 т. 574-59, Арумянцев А. К.

Электро-техн. бюро — Загородный, 33, т. 564-83, Мительштедт Ф. М.

Электро-механ. изд. и матер. — Казанская, 3-б, артель «Техника».

2-я электрич. ст-ция — Калашниковск. наб., 50, т.т. 529-47 и 141-63, Петроток.

Электро-механ. маст. — Левашевский пр., 12-а, т. 533-63, Петухов-Энгельбарт и Тальман.

Электро-механ. маст. — Пр. К. Либкнехта (б. Большой П. С.), 30, т. 537-58, Балакирев П. А.

Электро-техн. маст. — Пр. К. Либкнехта (б. Большой П. С.), 59, Шилер.

Кабельный зав. — Кожевенная л., В. О., 39, т.т. 129-57, 159-48 и 541-14, Элмаштрест.

Электрич. принадл. — Комиссаровская (б. Гороховая), 19, Мартынов.

Электро-ремонтн. маст. и маг. — Комиссаровская (б. Гороховая), 34, т. 534-69, Шустров Н. А.

ЭЛЕКТРИЧЕСТВО
Н. А. ШУСТРОВ.
Комиссаровская (б. Гороховая), 34.
Телеф. 534-69.

Электро-технич. принадл. — Комиссаровская (б. Гороховая), 34, т. 140-51, Ильенко П. Н.

ЭЛЕКТРОТЕХНИЧЕСКИЕ ПРИНАДЛЕЖНОСТИ
ИЛЬЕНКО П. Н.
Комиссаровская, 34. Тел. 140-51.

Электро-механ. принадл. — Комиссаровская (б. Гороховая), 41, Гаврилов.

Маг. электрич. принадл. — Комиссаровская (б. Гороховая), 64, Денисов.

4-я электрич. ст-ция — Ул. Кр. Электрик (б. Атаманская), 3, т.т. 530-71 и 576-99, Петроток.

Электро-техн. маст. — Кузнечный пер., 12, Галкин.

Электро-механ. маст. — Лиговка, 116, Сергеев.

Электро-техн. маг. — Линия 6-я, В. О., 1, «Электроартель».

Электро-слесарн. маст. — Линия 6-я, В. О., 27, Исаков.

Электро-механ. маст. — Линия 9-я, В. О., 18, Шпицер.

Электро-аппаратн. зав. «Электроаппарат» — Линия 24-я, В. О., 3-5, т. 139-88, «Элмаштрест».

Электрич. принадл. — Лопухинская, 8, зав. «Электрик» (б. Дека), т.т. 171-85 и 139-87, «Элмаштрест».

Петр. Электро-вакуумный зав. (б. «Радио») — Лопухинская, 14-а, т. 163-84, Электро-Техн. Трест.

Электро-мех. маст. — Международный (б. Забалк.), 16, т. 533-51, Беспрозванный П. Я.

ЭЛЕКТРИЧЕСТВО
Н. А. ШУСТРОВ.
Комиссаровская (б. Гороховая), 34.
Телеф. 534-69.

Электро-техн. принадл. — Международный (б. Забалк.), 21, Сальный И. В.

Электро-механ. маст. — Международный (б. Забалк.), 49, Теплов.

Электро-механ. бюро «Эмби» — Мойка, 44, т. 532-89.

Динамо-машиностроит. зав. «Электросила» — Московское ш., 4, т.т. 129-58 и 571-18, «Элмаштрест».

Электро-техн. маг. «Электросвет»—Пр. Нахимсона (б. Владим.), 3, т. 564-74, Жиделев А. Я.

ТЕХНИКО-СТРОИТЕЛЬНОЕ
И ТОРГОВО-ПРОМЫШЛ. ТОВАР.
„УМФОРМЕР"
ПРАВЛЕНИЕ и СКЛАД Пр. Нахимсона, 4.

Электр. элементы Бета-Гелезен «Молния»—Обводный кан., 62, т. 145-79, Гезерих Ю. А.

1-я электрич. ст-ция — Обводный кан., 76, т.т. 151-60 и 576-90, Петроток.

Электро-механ. маст. — Ординарная, 6, т. 553-16, Рязанов Н. А. и Бегунов Ф. П.

К-ра электро-механ. зав. «Прен» — Ул. Пролеткульта (б. Екатерининск.), 3, т. 159-52.

Гальванич. элементы «Искра» — Б. Пушкарская, 28-а, Коган Л. И.

Маг. электрич. принадл. — Раз'езжая, 3, т. 553-33, Трударт. «Электродвигатель».

Электро-починн. маст. — Раз'езжая, 39, Натансон.

Электро-техн. к-ра — Ул. зодч. Росси (б. Театральная), 1.

Электрич. маст. — Советский (б. Суворовский), 13, Файнштейн.

Электро-механ. маст. — Советский (б. Суворовский), 36, Корнеев.

Электро-механ. маст. — Ул. 3 Июля (б. Садовая), 65, Иванов.

Промышл. к-ра «Эльмет» — Троицкая, 5, т. 572-07.

Ремонт электрич. аппаратов — Троицкая, 26, Харри.

Зав. гальван. элементов «Электрическая Энергия» — Тургеневский пр., 18, т. 566-30, Севзаппромбюро.

Инж. В. Г. РЕВЕНСКИЙ
Техническое Бюро „ИНЖЕНЕР".
Чернышев, 26. Тел. 178-78.
Электромоторы, Электроматериалы, Монтаж.

Электро-механ. зав. — Ушаковская, 26, т. 554-91, Стр. «Красный Октябрь».

3-я электрич. ст-ция — Фонтанка, 104, т.т. 575-11 и 164-18, Петроток.

Электро-механ. маст. — Фонтанка, 127, Гримберг.

Зав. электрич. ламп «Светлана» — Ул. Энгельса (б. Выборгское ш.), 25, т.т. 168-22, 139-89 и 186-11, «Элмаштрест».

ЭЛЕКТРИЧЕСТВО
Н. А. ШУСТРОВ.
Комиссаровская (б. Гороховая), 34.
Телеф. 534-69.

Эссенция и экстракты.

Ф-ка эссенций и экстрактов — Линия 12-я, В. О., 37, т.т. 533-44, 134-06, Бюхтгер М. А., Биспен В. И., Крон К. М., Бенксон А. Г. и Куммер Р. П.

ОБ'ЕДИНЕННЫЕ ГОСУДАРСТВЕНН. ЗАВОДЫ
ГАЛЬВАНИЧЕСКИХ ЭЛЕМЕНТОВ.
Петроград, ул. Жуковского, д. № 4,
телефон № 544-49.

Ю

Ювелиры (см. также «Часы»).

Н.-Александр. р., 164, Рубинов Л. З.
Ул. Белинского (б. Симеоновская), 1, т. 564-61, Гласс А. М.
Пр. Володарского (б. Литейный), 21, Качурин С.
Пр. Володарского (б. Литейный), 59, Элина Д. Л.
Ул. Герцена (б. Морская), 14, Дементьев К. К.
Гост. дв., 29, Вольгуст И. В.
Гост. дв., 29, Алексеев К. А.
Гост. дв., 39, Рацун М. Р.
Гост. дв., 46, Рабкин Х. Г.
Гост. дв., 57, т. 149-98, Солины Е. Ф. и Н. Н.
Гост. дв., 61, т. 575-88, Иссерлис А. И.
Гост. дв., 63, Эдельман Д. А.
Пр. 25 Окт., 18, Колтон Ю. М.
Пр. 25 Окт., 25, Левит С. Б.
Пр. 25 Окт., 36, Сидоренко В. Ф. и Гласс А. М.
Пр. 25 Окт., 45, Тайц Д. А.
Пр. 25 Окт., 49, Зельдин Е. Л.
Пр. 25 Окт., 59, Натенберг Г. М.
«Свет» — Пр. 25 Окт., 63, т. 533-70, Рохлин Х. Я.
Пр. 25 Окт., 65, т. 170-86, Фиш Л. М.
Пр. 25 Окт., 71, Оник Г. А.
Пр. К. Либкнехта (б. Большой П. С.), 90, Грейоф А. И.
Коломенская, 1, Юрьев С. В.
Комиссаровская (б. Горох.), 12, Кузьмин А. В.
Комиссаровская (б. Горох.), 36, Леоновский А. Я.
Комиссаровская (б. Горох.), 36, Абович Д. В.
Комиссаровская (б. Горох.), 38, Александров М. К.
Комиссаровская (б. Горох.), 45, Вернер В. О.
Линия 6-я, В. О., 1, Лисус М. Ш.
Линия 7-я, В. О., 26, Брайнин Г. Х.
Линия 7-я, В. О., 26, Думчин И. М.
Линия 7-я, В. О., 42, Блейхман Т. С.
Линия 9-я, В. О., 42, Фридлендер А. И.
Максимилиановский пер., 13, Шителов А. С.

Провизор Б. ФРИДЛЯНД.
Пр. 25 Октября, д. 87.
Химические и Москательные
ТОВАРЫ.
ЛАМПАДНОЕ МАСЛО.

Международный (б. Забалк.), 30, Клейман В. П.
Пр. Нахимсона (б. Владим.), 2, т. 570-61, Зельдин Е. Л.
Пр. Нахимсона (б. Владим.), 2, Гурвич Л. Б.
Пр. Нахимсона (б. Владим.), 16, Рожанский Г. В.
Ул. дек. Пестеля (б. Пантелеймон.), 14, Славин Д.
Ул. П. Алексеева (б. Спасский пер.), 2-44, Симонцев И. А.
Советская 6-я (б. Рождеств.), 22, Ферштадт Я. Х.
Средний пр., В. О., 34, Благословской Ш. Ш.

ЮВЕЛИР
Л. М. МЕЙСЕЛЬ
Пр. 25 Октября, 78, б. ВИНТЕР.
Прошу убедиться в добросовестном отношении к делу в приемке заказов и починок на ювелирные изделия и починке часов всех конструкций.

Пр. 25 Окт., 75, т. 566-77, Богорад З. М.
Пр. 25 Окт., 78, Мейсель Л. М.
Пр. 25 Окт., 86, Гимейн М. М.
Пр. 25 Окт., 98, Струнский Д. Г.
Пр. 25 Окт., 100, т. 145-25, Ферштадт Я. Х.
Пр. 25 Окт., 110, Белов Н. А.
Пр. 25 Окт., 116, Фейгин А. Л.
Загородный, 6, Сидоров В. И.
Зеленина Б., 8, Варлинский Д. Я.
Казанская, 34, Васильев Г. В.
Канонерская, 19, Фред А. И.
Пр. К. Либкнехта (б. Большой П. С.), 30, Бак З. И.
Средний пр., В. О., 34-42, Фридлендер А. И.
Стремянная, 2, Гурвич Л. Б.
Ул. 3 Июля (б. Садовая), 13, Шнурков М. К.
Ул. 3 Июля (б. Садовая), 18, Ляске В. С., т. 172-49.
Ул. 3 Июля (б. Садовая), 25, т. 548-18, Кроль И. Ш.
Ул. 3 Июля (б. Садовая), 32, Качурин Я. Х.
Ул. 3 Июля (б. Садовая), 36, Ясиновская З. Г.
Ул. 3 Июля (б. Садовая), 40, Левин Х. М.
Ул. 3 Июля (б. Садовая), 44, Оркин А. И.
Ул. 3 Июля (б. Садовая), 49, Оркин И. И.
Ул. 3 Июля (б. Садовая), 49, Бейлина Х. Э.
Ул. 3 Июля (б. Садовая), 49, Соркин М. Я.
Ул. 3 Июля (б. Садовая), 51, Левин Д. З.
Ул. 3 Июля (б. Садовая), 55, Бурштейн Б. О.
Ул. 3 Июля (б. Садовая), 71, Соркин И. Я.
Ул. 3 Июля (б. Садовая), 72, Найхин Б. А.
Ул. 3 Июля (б. Садовая), 72, Шнурков М. К.

АВТО-ШИН,
покрышек и камер,
паровой ремонт
изобр. Александр ЗЕЛЬТЕН
существ. с 1860 г.
Казанская ул., д. № 17, уг. Комиссар.,
тел. № 543-57.

Я

Яйца.

Горсткина, 2, т. 573-73, Зайцев А. А.

ТОВАРИЩЕСТВО
А. А. Зайцев и К°.
ЯИЧНАЯ, МАСЛЯНАЯ и МУЧНАЯ ТОРГОВЛЯ.
Тел. № 573-73.
Горсткина улица, д. № 2.
Телеграфный адрес:
Петроград—АЛЗАЙЦЕВ.

Пр. 25 Окт., 7-9, К-ра «Севзапгосторг».
Комиссаровская (б. Горох.), 24, Ларишев И. Н.
Линия 6-я, В. О., 17, Володин Н. И.
Международный (б. Забалк.), 2, т. 585-30, Герасимов.
Ул. Некрасова (б. Бассейная), 60, Павлов М. В.
Сенная, 2, т. 585-30, Герасимов И. Ф.

ЯИЧНАЯ ТОРГОВЛЯ
ИВАНА ФЕДОРОВИЧА ГЕРАСИМОВА
СЕННАЯ, 2/6, уг. Международного.
Тел. № 585-30.

Ялики.

Яличн. перевоз — Калашниковская наб., 1-я Труд. Артель «Перевозчик».
Яличн. перевоз — Пр. бер. Невы, 72-а, Александров П. А.

Ящики (см. также «Тара»).

Болдырев пер., 24, т. 177-30, Андреев И. Г.
Новопрогонн. пер., 19, Гущин В. Я.
Новопрогонн. пер., 23, Грознов И. В. и Рейтер.
Тамбовская, 7, Горшков В. А.

ВЕСЫ РУССКИЙ МОТОР
Пр. 25 Ок. 53
Телеф. 538-25

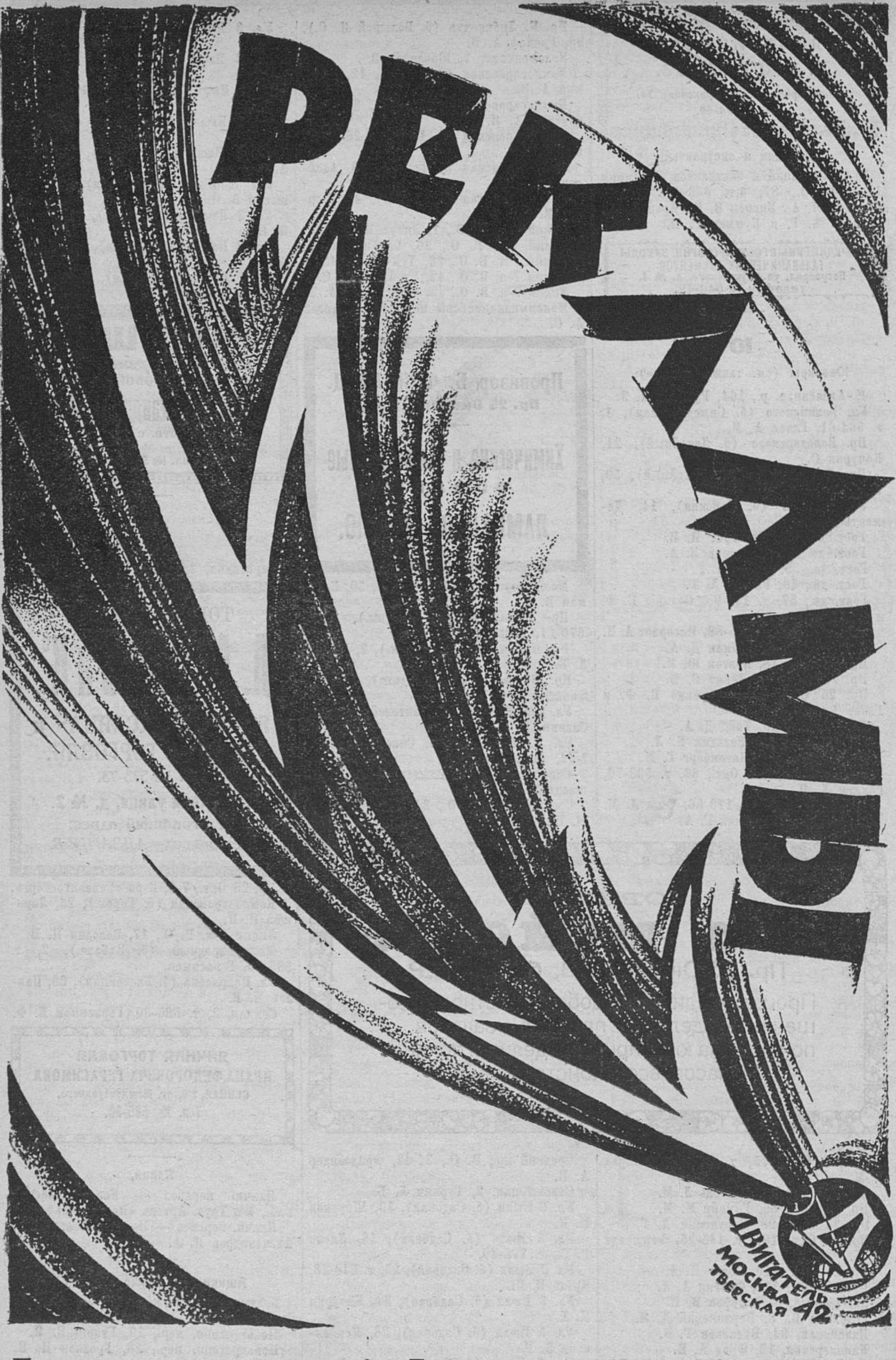

Петроградское отделение „Двигатель“.—Пр. 25 Октября, 40.

ОТДЕЛ IV.

Транспорт.

(Жел.-дорожный, водный, автомобильный).

УПРАВЛЕНИЕ ПЕТРОГР. ОКРУЖНОГО КОМИТЕТА ПО ПЕРЕВОЗКАМ (О. К. П.).

Фонтанка, 117, т.т. 133-62 и 532-12 комм-ры.

О. К. П. образован в силу прик. НКПС от 28/XII—22 г. № 1607 об упразднении Петр. Окр. Пут. Сообщ. и об образовании Петр. Окр. К-та по перевозкам (Офиц. Отд. В. П. С. № 61—6/I—23 г.) и действует на основании полож. об окр. ком. по перевозкам, об'явленного прик. Н. К. П. С. от 11/IX—22 г. № 1380 (Сборн. офиц. расп. НКПС № 5—6, не вошедших в В. П. С.). В своей деятельности О. К. П. подчинен Нар. Ком. П. С.

Функции О. К. П.: планировка и регул. перевозок и согласование интересов П. С. с интересами пользующихся его услугами.

Район деятельности—Октябрьск. (б. Николаевская), Сев.-Зап. и Мурманск. жел. дор.

Комитет — предс. Рейслер В. П., т. 138-68, комм. 10, зам. Арнольд В. В., комм. 6, инсп-ра: Орурков А. Н. и Ильюшенко-Крылов П. В., секр. Арсеньев П. Г., комм. 7.

Регулировочн. Отд. — нач. Лермонтов Е. С., т. 138-69, комм. 57, пом. Самосюк П. В., т. 138-63, комм. 122, инструкра: Гордеенко П. Я., комм. 37 и Колтыгин В. С., комм. 38, **регулировочн. ч.** — нач. Левених Г. И., комм. 38, помки: Судаков С. А. и Кондратьев И. А., **ч. использ. подвижн. сост.** — нач. Зигель Д. А., комм. 36, пом. Лямин М. П., **ч. техн.**—нач. Самойлов С. А., комм. 37, пом. Саларев А. В.

Отд. Экономич. Статист. — нач. Ивановский В. В., комм. 13, пом. Шольп А. Г., комм. 126, **ч. экономики** — нач. Николаевский В. А., комм. 18, пом. по тарифф. Эрлер Н. А., экономист Решетников Г. И., комм. 130, **ч. ориентировки и перевоз.** — нач. Селитренников В. Т., **ч. статистики** — нач. Кизель И. И., пом. Васильев В. Н., инж. для поруч. Брейтфус Л. Л., комм. 166, секр. Базилев И. С., **ч. статистики грузовой** — пом. нач. Епифанов П. Г., комм. 130.

Канц-ия — нач. Гарина В. С., т. 138-72, комм. 127, юриск. Гитц Г. И., комм. 52, **санит.-лечебн. ч.**—Нордстрем И. В., комм. 133, **общ. ч.** — нач. Филиппова А. Н., комм. 63, зам. Александров А. И., **Местком** — предс. Голубинский, В. С.

ЖЕЛЕЗНОДОРОЖНЫЙ ТРАНСПОРТ.

ПЕТРОГР. ОКР. УПРАВЛЕНИЕ МЕСТНОГО ТРАНСПОРТА НКПС («ПЕТРООМЕС»).

Потемкинская, 9, т.т. 135-46, 582-05.

Управление образовано на основании декрета ВЦИК'а и СНК от 31 августа 1922 г. (опублик. в Изв. ВЦИК'а от 3/IX 22 г.) и полож. о нем, утвержд. НКПС'ом, приказом от 31/I 23 г. за № 1173.

Упр-ние подчинено Центральному Упрнию Местного Транспорта при НКПС.

Функции: завед. шосс. и грунт. дор. общегосударств. и стратег. знач. и такого же рода под'ездными пут. к ж. д. и водн. трасп. и вопр. организ. автосообщений гос. знач.; общее руков., инструктир. и набл. за всеми дорож. и автомоб. делом в окр.; учет средств авто-трансп. и сост. дорожн. дела в пределах окр.; разработка техн. вопр. и прав. по автомоб. трансп. и дорожн. делу.

Управление — нач. Кубеш Б. И., т. 582-05, пом. Семенов Ф. И., **канцния** — нач. Мутовозов П. А., **автомобильн. отд.** — нач. Дашкевич А. А., **отд. шосс. и грунт. дор.**—нач. Шталь А. Я., **сметносчетн. и матер. отд.** — нач. Стрецкий В. И.

ПЕТРОГР. ГУБ. ИНСПЕКТОР МЕСТНОГО ТРАНСПОРТА («ПЕТРОГУБИНСПЕКЦИЯ»).

Ул. Каляева (б. Захарьевская), 10, т. 173-83.

Петрогубинспекция образована полож. о губ. инсп. по местн. трансп., утвержд. Главн. Нач. Пут. Сообщ. 15/I—23 г. и подчинена Петрогубисполкому и Омесу.

Функции: наблюден. за исправн. содерж. шосс. и грунт. дор., автомоб. предпр., инспектирование и учет автогужевых трансп. средств и фактич. контр. за погрузочно разгруз. работами. При инспекции находится постоянная комисс. для испытания на звание шофера.

Петрогубинспектор Дашкевич А. А., зам. Коган П. С., секр. Гулевич Л. С., **учетн.-инсп. отд. гуж. трансп.** — зав. Левин С. Я., **учетн.-инсп. отд. автотрансп.** — зав. Дрейер Л. Л., делопр. Вересов А. П.

УПОЛНОМОЧЕННЫЙ НАУЧНО-ТЕХНИЧЕСКОГО КОМИТЕТА Н. К. П. С. В ПЕТРОГРАДЕ.

Мойка, 40, т. 535-79.

Уполном. Козырев Д. П., инж-ры: Брезинский Н. Э., Леонов П. П., Шмидт Э. А., бухг. Станиславович З. В.

УПРАВЛЕНИЕ СПАЛЬНЫХ ВАГОНОВ ПРЯМОГО СООБЩЕНИЯ (УСВПС).

Пр. 25 Октября (б. Невский), 22, т. 135-88.

УСВПС является подсобным органом НКПС, состоящим на хозрасчете, находится в ведении уполнаркомпути Октябрьск. ж. д. и функционирует на правах отдельного Упр-ния ж. д.

Управление — уполнаркомпут. Безруких П. Е., т. 145-78, врид. нач. Гридасов М. А., т. 135-87, пом. Гуров И. М., юриск. Башкиров А. П., т. 570-21.

Адм. отд. — нач. Сергеев С. А., т. 570-21, **ч. личн. сост.** — нач. Иванов А. А., пом. Ананьева Т. Д., **билетн. ч.**— зав. Тер-Степанова М. В., **уч. приз. ч.**— нач. Викентьев А. П.

Служба эксплоатац. — нач. Васильев И. И., т. 541-01, инсп. Роггенбах П. Ф., ст. ревиз.: Калац В. Д. и Шведер Л. И.

Хоз.-матер. служба — нач. Петухов С. М., т. 570-83, пом. Пославский-Садовский В. С., инж. Верт Л. И., **ч. учета матер.** — Дробинский А. С., **ч. снабж.**— нач Иванов В. Я., т. 181-83, пом. Нефедьева Е. И.

Сч.-Фин. служба—нач. Замуэль Н. А, т. 135-89, пом-ки: Макаров А. И., т. 190-99, Галиновский В. В., **отд. сборов** — нач. Васплевский И. Ф., пом. Змиевский Е. А., **бухг. ч.** — нач. Кузьмин В. И., **сметно-бюджетн. ч.** — нач. Филатенко Н. А., **кассов. ч.** — нач. Сарычев К. Ф., **расчетн. ч.** — нач. Медведков А. П., пом. Михайлова А. П.

Служба подвижн. сост. — нач. Головкин А. В., т. 527-99, пом. Гаврилов И. А.

Служба ваг.-ресторан. — нач. Матюшин Н. Н., т. 582-29, пом. Острохольский И. И.

Бюро нормирован. дор. — нач. Митясов А. Д., т. 541-02, пом. Бах. Ф. Р., профуполн. Мамайков В. М., т. 135-88.

Предприятия, подведомственные УСВПС.

Городская станция Упр-ния — пр. 25 Октября (б. Невск.), 22, т. 543-54— нач. Русецкий М. Г., касс-ры: Салтыков Я. Е., Булгаков М. Д.

Октябрьское отд-ние — 9 уч. сл. тяги Окт. жел. дор. — нач. Красиков В. М., т. 135-90, пом-ки: Бзынко М. Ф., Крылов Н. Д.

Сев.-Зап. отд-ние — Боровая, 63, т. 551-73 — нач. Суслов А. Р., пом. Архипов М. А.

Петр. мастерские — Рощинская, 1, т. 135-91—нач. Грасс М. К., **местком**—предс. Весницкий А. Е.

СОЮЗ ЖЕЛЕЗНОДОРОЖНИКОВ.

(См. «Профессиональные Организации»).

МУРМАНСКАЯ ЖЕЛ. ДОР.

Лиговская, 44, т.т. 534-08, 130-98 и 530-98.

Пр-ние Мурманск. ж. д. образовано на основ. постан. СТО от 31/V—22 г. и прик. НКПС от 9/VI—22 г. № 1256; деятельность его в настоящее время регулируется вновь изданным, в отмену «Положения» от 31/V—22 г.—«Положением ж. д.» от 26/VII—23 г. (Офиц. отд. В. П. С. № 228 от 8/VIII—23 г.).

Пр-ние непосредственно подчинено НКПС, функции его: руководство и управление в хозяйственно-коммерческом отношении Мурманск. ж. д., разработка и осуществление плана восстановл. трансп. путем улучшения и развития хоз.-коммерч. его деятельности; осуществление плана колонизации Мурманско-Корельского края и эксплоатация природных его богатств в пределах отведенной дороге земельной полосы, площадью в 3.000 десятин.

К Мурманской ж. д. относятся линии: 1) Петроград—Мурманск, 2) Званка—Тихвин, 3) Гостинополье — Чудово и 4) Мга—Будогощь.

ПРАВЛЕНИЕ.

Предс. и уполнаркомпути Арнольдов А. М., комм. 42 и т. 132-58, зам.: Власов М. И., комм. 143 и Каменщиков В. В., комм. 11 и т. 589-41, члены: Ефимов Е. И., комм. 147 и т. 547-18, Фремке В. Р., комм. 43 и т. 132-57, Шотман А. В., Фролов А. Н., комм. 145, Чиркин Г. Ф., комм. 146, Курасов Н. Д., комм. 150, Балабанов С. В., комм. 118, инж. для поруч. Кректышев Б. Н., комм. 117, консульт.: Яковлев Б. М., комм. 66, Трехсвятский В. А., Камшенский Н. И., Успенский Ю. М., Колышкин Н. Н., Щепотьев С. А., Александров В. А.

Администр. отд. — нач. Иванов А. Ф., комм. 2 и т. 179-52, зам. Графов Ф. В., комм. 72 и т. 555-08, пом. Дульнев Н. Ф., комм. 5, инсп-ра: Вальтер П. А., Некрашевич В. К., Оксман Г. И., **общ. ч.** — нач. Сочнев Н. П., комм. 62, **канц-ия** — нач. Нерпин В. А., **эксп. отд.** — нач. Куприянов Г. А., комм. 122, **хоз. отд.** — нач. Кораблев В. В., секр. предс. пр-ния Гохберг Л. Э., комм. 61 и т. 586-20, секр. нач. дор. Колоколов Н. А., комм. 81, **ч. уч. и распр. рабсилы и комсост.** — нач. Головин П. Е., **отд-ние личн. сост.** — нач. Бычков Ф. В., **аттестационно-командн. отд-ние** — нач. Долгилевич А. И., **ч. охраны**—нач. Акимов М. В., комм. 23, пом. Тимофеев Т. М., комм. 112, **опер.-строев. ч.**—нач. Орнатский В. П., пом. Малышев А. В., **ч. снабж.** — нач. Поморин Я. В., бухг. Рябов М. О., полит. инсп.: Петров В. Я., Голембцовский Н. Н., Володарский И. М., **юриск. ч.**—нач. Карпинский А. П., комм. 91, юриск-ты: Бартновский К. А., Хохлов Д. А., Цвилинский Д. Е.

Финанс. отд. — нач. Иванов И. И., комм. 49 и т. 555-97, пом-ки: Манжос А. М., комм. 136, Крем Г. Г., комм. 10 и Соколов Я. С., комм. 129, ревиз.-инстр-ра: Степанов М. В., Лариков В. А., **бухг-ия** — нач. Пименов П. В., пом-ки: Тваровский А. Ф. и Мелешко Ю. Г., бухг-ры: Пержхало А. О., Стюард-Томашевский К. С., **касс.-опер. отд.** — нач. Олсуфьев Н. И., комм. 113, пом. Зуев В. В., бухг. Шульц А. И., **сметно-бюдж. ч.**—нач. Пилипенко В. П., пом-ки: Гренберг Ф. И., Шевелев М. А., бухг. Королев А. Г., **уч.-расч. ч.** — нач. Шевяков П. Ф., комм. 97, пом. Фомин А. П., бухг. Дуванов К. А., **общ. ч.** — нач. Шевяков П. Ф., комм. 97, пом. Фомин А. П., бухг. Дуванов К. А., **общ. ч.**—нач. Судаков Н. А., комм. 116, гл. касс. Карякин Ф. К., комм. 77, пом-ки: Вешке Ф. Ф., Снятков Я. Ф., уполн. Виноградов Н. Г.

Коммерч. отд. — врид. нач. Шприц В. М., комм. 120 и т. 579-54, ст. коммерч. агенты: Лысенко Н. П., комм. 26, Матье З. А., **тарифн. ч. и усл. перевозки** — нач. Пресс М. А., пом. Вошкарев К. И., **договорн.-аренд. ч.**—нач. Лебедев В. А., пом. Шишкин И. Н., **претенз.-акт. розыскн. ч.** — Спектор И. Я., аг. Грубник В. А., **общ. ч.** — нач. Нефедьев А. М., **гор. ст-ция** — нач. Игнатьев В. И.

Хоз.-Материальн. отд.—врид. нач. Сурков В. А., комм. 38, пом. Махлин М. В., комм. 34, секр. Зусманович И. А., комм. 108, ст. ревиз. Королевич П. В., **общ. ч.** — нач. Жупахин М. Г., пом. Яковлев М. Ф., **ч. загот. и распр.**—нач. Паукшто М. У., комм. 136 и т. 547-16, пом. Токарев Н. Н., **ч. топлива** — нач. Жуковецкий З. В., комм. 99, пом. Яковлев М. Ф., бухг. Соколов Е. Н., **торг. ч.** — нач. Ровках Е. М., комм. 26, ревизоры: Бухмастов Л. П., Белявский Ф. Н., **сч. ч.** — нач. Липатов Н. И.

Отд. Сборов—нач. Дюфур Л. В., комм. 127 и т. 158-23, пом-ки: Гольдин Б. Л., Цыганков И. П., **общ. ч.** — нач. Шторх Ю. Я., комм. 135, **сч. ч.** — нач. Жулин Н. Н., пом. Курочкин А. Г., **уч.-расч. груз. ч.** — нач. Слепиковский Б. И., пом. Шишкин С. И., **ч. пасс.-багажн.** — нач. Ковшило Е. Г., **ч. факт. ревиз.** — нач. Липатов В. И.

Отд. Нормиров. и статист.—нач. Петров А. Ф., комм. 109, пом. Копяткевич В. А., комм. 63, **нормир. ч.** — нач. Малинин М. М., пом. Местов З. Н., инсп-ра: Калугина О. В., Тартаковский М. Д., **ч. труда** — нач. Подвысоцкий В. И., инстр. Челпанов К. А., **ч. снабж.**—нач. Осипов И. Л., инсп. Селяников Н. Д., **ч. стат. техн. экспл.** — нач. Эйландт А. Ю., пом. Апонасенко В. А., **ч. стат. перевоз.** — нач. Иванов А. А., пом. Григорьев В. И., **ч. стат. труда** — нач. Кожарин А. Д., **ч. фин.-матер. стат.**—нач. Эрлих Ю. Н., зав. делопр. Дорогин А. А.

Колонизационно-Лесной Отд.—нач. Шуман Н. К., комм. 134, пом. Черногубов А. А., комм. 138, **общ. ч.** — нач. Спокойный С. Л., **сч. ч.** — нач. Шпиндлер Я. М., **ч. лесоустр. и лесоупр.** — нач. Чарновский М. И., **ч. землеустр.**—нач. Будищев П. Н., произв. землеустр. раб.: Штейн Н. Ф., Раевский Н. Н., Потулов В. В., произв. дор. строит. раб. Решетников Н. В., **ч. изыск. и орган. произв.**—нач. Гаевский П. М., **ч. лесн. заготовок** — нач. Гантман Б. Н., пом. Рывин Л. Я., **сел.-хоз. ч.** — нач. Полферов С. И., ст. произв. раб. Яковлев В. А., производ. раб. по хоз. устр. Рыхлевский А. П., **с.-х. базы** — зав. Кузьмин П. К.

УПРАВЛЕНИЕ.

Нач. Фремке В. Р., комм. 43 и т. 132-57, пом. Ставровский В. А., комм. 35, военн. пом. (ЗНП) Бармин И. А., комм. 54 и т. 560-08, комиссар ЗНП Блинкин Д. Т., комм. 148, зам. Рогов, комм. 53, инж. для поруч. Кетриц В. К., комм. 7.

Служба Движения—нач. Головин В. Е., комм. 6 и т. 132-62, пом. Хальфин В. С., комм. 85, ст. ревиз. Павлов Я. С., **общ. ч.** — нач. Виноградов Н. П., комм. 107, **сч. ч.** — нач. Гаврилов А. П., бухг. Григорьев А. Н., **техн. пасс. ч.** — нач. Чернявский Д. В., комм. 45, пом. Рахманинов П. И., **ч. груз.-распр.** — нач. Суркин Я. П., комм. 50, пом. Бородин В. Л., **диспетч. ч.** — ст. дисп. Януц В. С., комм. 24, **ч. конв. расч. и техн. уч.** — нач. Куковеров В. Л., **холод. ч.** — нач. Стукалов Л. С., пом. Пашковский В. Н., ревиз. весов. Пимский Ф. В., ревиз. Трипецкий Ф. И.

Служба Пути—нач. Калакуцкий С. В., комм. 20, пом. Лишев С. А., инж. Грей А. М., ревиз. инстр. Таганов К. С., **отд. техн. отчетн.** — нач. Есаулов А. П., рев.-инстр. Попов А. И., **см.-хоз. ч.** — нач. Мартваго Б. К., **техн. ч.** — нач. Левыкин М. И., пом. Яковлев В. Т., ст. инж. Лебедев А. С., **отд. архитект. строит.** — зав. Жижмор П. Я., **жилищн. кварт. отд.**—зав. Немчинов В. В., **отд. искусств. сооруж.**—нач. Боровик А. А., **отд. станц. сигналов**—нач. Александров-Рудов А. И., комм. 47, **отд. земл. и верхн. строит.** — нач. Третьяков А. А., **отд. гражд. сооруж.** — нач. Гониг В. К., **отд. водоснабж. и канализ.**—зав. Любезнов Н. А., ст. инж. Михайлов, **отд. по снегоборьбе**—зав. Попов П. Н., ст. инж. Петров М. Н., **сч. ч.** — нач. Поляков В. Д., пом. Зельманов П. В., **ч. достройки** — нач. Лесневский, пом. Кареев Д. Ю., комм. 102, **канц-ия**—нач. Ловицкий С. Г., комм. 22.

Служба Тяги — нач. Горшков Н. Н., комм. 14 и т. 131-41, пом. Евгенов А. П., комм. 125, ст. ревиз.: Козлов И. И., комм. 114, Павлов А. Т., **общ. ч.**—нач. Сандлер В. Г., комм. 68, **техн. ч.** — нач. Желан-де-ла-Кроа А. Е., комм. 69, пом. Сарычев М. Ф., **отд. снабж.** — зав. Ермилов А. А., **паровозн. ч.** — нач. Смелов И. В., пом. Гильке Ф. Ф., ст. инж. Кириллов Г. А., **ч. теплотехн.** — нач. Садков В. Ф., пом. Иванов В. С., ст. инж. по вопр. норм. и опл. труда Русс Б. В., **отд. учет. премий топл.** — зав. Кондрашев Н. А., **вагон. ч.**—нач. Местов В. Н., комм. 21, пом. Стрижанов Ф. Ф., **отд. по уч. и ремонту вагон.**—нач. Верещагин А. А., **пожарн. отд.** — нач. Семенов В. В., комм. 8, инстр. Малевский Н. А., ст. инж. по вопр. снабж. Максимов В. А., **сч. ч.** — нач. Скверчинский С. И., комм. 19, пом. Ососов Е. В.

Сл. Связи и Электротехн. — нач. Пашенцев Д. С., комм. 4, т. 132-61, пом. Максин К. М., комм. 4, ст. контр.-механ. Летаев К. А., ст. ревизор Яковлев А. И., **канц-ия и ч. личн. сост.** — нач. Филенков А. М., комм. 79, **ч. слаб. ток.** — нач. Рыжанов В. Я., комм. 115, зам. инж. Казипин Н. А., комм. 52, **отд. произв. мастерск.** — зав. Шатлев Н. М., **эксплоатац. ч.**—нач. Апс И. Г., **ч. сильн. токов** — нач. Колодкин И. Я., **сч. ч.** — нач. Измайлов М. Ф., комм. 79, **мастерск.** — нач. Машковский А. Э., т. 131-46, **телегр. стол**—зав. Демидов Н. Т., комм. 65.

Доркультотдел—нач. Садовский П. П., комм. 95, **учебн. ч.** — зав. Звенев В. К., зам. Панов Г. И., инстр. Юнович А. М., **соцвос** — зав. Островский И. П.

Мобилизац. отд. — нач. Исаев А. А., комм. 32, пом. Веселов П. В., аг.-инстр.

Дмитриев И. К., уч.-призывн. ч. — нач. Художилов М. Н., комм. 130, делопрство — зав. Андреев В. А., моб.-техн. ч.—нач. Ефимьев В. В., пом. Зипп Р. Э.

Домоуправление—предс. Власов М. И., зам-ли: Бличкин Д. Т., Дульнев Н. Ф., члены: Хорошев Д. К., Расс Л. А., пом. технорук. Енш К. И., комм. 64.

Местком—предс. Хорошев Д. К., комм. 39, секр. Ренке Э. Я., комм. 104.

Бюро печати — нач. Гохберг Н. Г., комм. 94, пом. Парижский А. Л.

Комиссия по борьбе с бездеятельн. и дефицит. («Бездеф») — предс. Блинкин Д. Т., комм. 148, зам. Фролов А. П., инсп-ра: Лукьянович К. Г., Талмазан Н. Н.

Отд-ние Окружн. Трансп. Отд. Г.П.У.— особоуполн. Хитродумов.

Отд. Здравоохранения — см. «Здравоохранение».

ОКТЯБРЬСКАЯ (Б. НИКОЛАЕВСКАЯ) ЖЕЛЕЗНАЯ ДОРОГА.

Пл. Восстания (б. Знаменская), зд. вокз. т.т. 134-24, 533-62, 559-83 — Центр. Окт. Телеф. Ст-ция.

ПРАВЛЕНИЕ.

Предс. и Уполнаркомпути Безруких П. Е., т. 145-78 и комм. 0-1, зам. Артемов И. И., т. 553-89 и комм. 0-38, члены: Чегодаев Н. Н., т. 546-17, Лобов С. С., (т. Петрообластопа), Лютер И. Г., т. 529-73, Кириллович Г. Н., т. 145-77 и комм. 0-2, Палицын Е. А., т. 537-55 и комм. 3-63, консуль-ты: Вентцель А. Н., Сокович В. А., Немешаев К. С., предст. Н. К. Ф. Оппенгейм А. А., ст. юриск. Возницын Н. Н.

Пом. уполнаркомпути Розенцвейг М. А., т. 146-03 и комм. 3-31.

Адм. отд. — Пл. Восстания (б. Знаменская), зд. вокз.—Нач Новелла Е. М., т. 174-94 и комм. 2-87, пом-ки: Кочнов С. Я., т. 546-09 и комм. 1-10, Былев Н. К., комм. 1-45, **юридич. ч.** — нач. Берти Л. Л., комм. 2-22, **ч. распред. рабсилы и комсостава** — нач. Ясвоин Л. В., комм. 1-06, **общ. ч.** — нач. Белоногин Л. Ф., комм. 0-37, **хоз. ч.** — врид. нач. Дид-Зурабов А. С., комм. 3-75.

Коммерч. отд.—Пл. Восстания (б. Знаменская), зд. вокз. — нач. Скачко В. П., комм. 2-36, пом-ки: Колешко А. И., комм. 0-52, Степанов А. А., комм. 2-36, **ч. условий перевоз.**—нач. Стеклер И. Ф., комм. 0-85, **тариф. ч.** — нач. Петерсон С. М., комм. 3-52, **договорн. ч.** — нач. Шеламов И. И., т. 532-90 и комм. 0-63, **претензион. ч.** — нач. Иванов-Листов П. Е., комм. 0-57, **общ. ч.** — нач. Автухов Д. П., комм. 3-55.

Хоз.-матер. отд. — Пл. Восстания (б. Знаменская), зд. б. Северн. гост. нач.— Палицын Е. А., т. 537-55 и комм. 3-63, пом-ки: Бурьян И. М., т. 145-81 и комм. 3-16, Клеменчук К. Ф., т. 532-91 и комм. 3-62, Рапопорт С. Ю., **планов.-инстр. ч.** — нач. Шмидт В. А., комм. 3-61, **общ. ч.** — нач. Михайлов К. Г., комм. 3-15, **ч. метал. и запасн. частей**— Красников А. Е., комм. 2-18, **бухг. статист. ч.** — нач. Щесный И. И., **ч. матер. и обмунд.** — нач. Пономарев К. В., комм. 2-33, **ч. инвентаря** — нач. Прокофьев В. А., **ч. реализации** — нач. Журавлев Н. П., комм. 1-31, **ч. топлива** — нач. Николаевский А. Н., **ч. реализац. заграничн. груз.** — нач. Фрязиновский А. М.

Бюро науч.-орг. труда — предс. Оранжиреев Н. Д., т. 547-47, комм. 0-34, зам. Рицциони П. П.

Отд. Научн. Метод. и Статист. — Пл. Восстания (б. Знаменская), зд. вокз. — нач. Оранжиреев Н. Д., т. 547-47 и комм. 0-34, пом-ки: Новожилов В. В., Рицциони П. П., **бюро научн. статист.** — нач. Павлов Б. Ф., ревиз.-инстр. Краснов П. Н., **ч. статист. труда и быта** — нач. Яковлев В. В., комм. 3-66, **бюро экспл. статист.** — нач. Мосягин С. Я., комм. 3-66, **ч. статист. перевоз.** — нач. Ивановский С. А., комм. 3-84, **ч. техн. экспл. статист.** — нач. Запольский-Довнар Б. Д., комм. 3-66, **ч. нормат. номенкл.** — нач. Гржегоржевский Б. Л., **эконом. бюро** — нач. Некраш Л. В., **ч. эконом. обслед.** — нач. Осипов Н. Н., **ч. под'ездн. путей** — нач. Цимбаленко Л. И., **ч. информ.-секрет.** — нач. Поземковский В. М., комм. 0-34, **ч. научн.-орган. труда**—нач. Добророльский В. М., **ч. фин.-матер. статист.** — нач. Жаннин-Перро А. А.

Финанс. отд. — Пл. Восстания (б. Знаменская), зд. б. Северн. гост. — нач. Тарвид Г. А., т. 543-36 и комм. 1-35, пом-ки: Абрамов М. Е., Шмускес Э. Н., комм. 2-55, Демидов А. А., комм. 2-50, **бухг. ч.** — нач. Шкильнюк М. К., комм. 2-55, **касс. ч.** — нач. Томсон С. И., т. 583-52, комм. 1-21, **сметно-кредит. ч.**— нач. Авилкин Н. А., **ч. учета расх.**— нач. Кочанов П. И., комм. 2-81, **бюдж.-расч. ч.** — нач. Матвеев А. М., комм. 1-44, **общ. ч.** — нач. Ярославский Я. Г., комм. 0-65.

Ревизорский отд. — Пл. Восстания (б. Знаменская), зд. б. Северн. гост. — нач. Конокотин П. П., комм. 1-27, пом. Каргин Д. П.

Отд. сборов — Фонтанка, 117, — нач. Палибин Н. Н., т. 588-47, пом-ки: Корыстин И. В., Сныткин Б. В., **пасс.-багажн. ч.** — нач. Гурьянов П. А., **фактич. ч.** — нач. Корнелюк М. А., **сч. ч.** — нач. Соколов А. И., **претенз. ч.** — нач. Ганжуров И. И., **уч.-груз. ч.**—нач. Кузьмин Д. Д., **канц-ия** — нач. Митрофанов А. Ф.

Отд. коммерч. вспом. предпр. — Ул. Желябова (б. Конюшенная), 29,— нач. Шрейбер Л. Я., т. 129-13, пом. Литвиненок И. М., **общ. ч.** — нач. Травкин И. Л., т. 139-98, **центр. ст-ция** — нач. Висмонт В. О., т. 148-91, **петр. гор. ст-ция** — нач. Чиколини С. А., т. 586-83.

Лесной отд. — Ул. Марата (б. Николаевская), 47 — нач. Альберт А. К., т. 557-92, зам. Тимошенко Н. Н., пом. Марков Н. И., **общ. ч.** — нач. Соловский В. М.

Произв. отд. — Пл. Восстания (б. Знаменская), зд. вокз. — нач. Поппель А. И., комм. 0-87, пом. Ларионов В. П., **общ. ч.** — нач. Александров Н. А.

Дорожн. бюро норм. — Пл. Восстания (б. Знаменская), зд. б. Северн. гост. — нач. Кондратьев М. М., комм. 2-70, пом-ки: Филимонов Д. Т., Мацон В. Н., **тарифн. ч.** — нач. Барашев С. Н., комм. 3-29, **ч. нормир.** — нач. Дмитриев Ф. Ф., **ч. снабж.** — нач. Литвак В. И.

УПРАВЛЕНИЕ.

Пл. Восстания (б. Знаменская), зд. вокз.

Нач. дор. Кириллович Г. Н., т. 145-77 и комм. 0-2, пом-ки: Стародубцев А. И., т. 546-00 и комм. 0-73, Воинов А. И., т. 546-02 и комм. 0-72, инж. для поруч. Пл. Восстания (б. Знаменская), зд. вокз. Хренников В. Н., **канц-ия** — нач. Соловьев С. Л., комм. 0-18.

Сл. Экспл. — Пл. Восстания (б. Знаменская), зд. вокз., 7 платф. — нач. Енш Э. И., т. 547-51 и комм. 1-01, пом-ки: Хахаев Д. В., комм. 1-01, Кокорин Н. А., комм. 1-53, **техн. ч.** — нач. Стеткевич А. Г., комм. 2-63, **пасс. ч.** — нач. Подошвин Г. А., комм. 1-34, **груз. ч.** — нач. Соколов С. Н., т. 532-95 и комм. 0-22, **общ. ч.** — нач. Червонецкий А. Н., комм. 2-73, **сч. ч.**—нач. Гаврилов А. Н., комм. 2-13.

1ое отд-ние сл. эксплоат. — Нач. Иванов П. С., т. 130-99, комм. 1-50, пом-ки: Демидов К. Н., комм. 0-49, Рудак К. И., комм. 0-49.

Станция «Петроград» Пассажирск. Октябрьский вокз. — Нач. Иванов И. И., т. 547-53, комм. 0-44.

Справочное Бюро — Вестибюль I класса, т. 583-36, комм. 1-17.

Станция «Петроград» Товарный—Нач. Иванов А. С., т. 547-54, комм. 1-80.

Сл. Тяги—Пл. Восстания (б. Знаменская), зд. б. Северн. гост.—нач. Пушин В. М., т. 545-69 и комм. 0-6, пом-ки: Сопрунов П. Н., комм. 0-41, Арефьев Г. Н., комм. 3-51, **техн. ч.**—Акимов Н. П., комм. 0-47, **паровозн. ч.** — нач. Белавин А. Н., комм. 1-47, **вагонн. ч.** — Соколов Н. А., комм. 1-46, **ч. тепло-техн.** — нач. Владимирский А. П., комм. 0-76, **общ. ч.** — нач. Пенезев В. В., комм. 1-81, **ч. произв. и норм.** — нач. Гончаров Ф. Ф., **ч. заказ.**—нач. Микулин П. М., комм. 1-85, **сч. ч.** — нач. Иванов Н. И., комм. 1-70.

Сл. Пути—Пл. Восстания (б. Знаменская), зд. вокз., 1-я платф.—нач. Передольский М. Ф., т. 545-71 и комм. 0-4, пом-ки: Флеров А. В., комм. 0-62, Данилов-Тювиков В. Г., комм. 2-45, **техн. ч.** — нач. Щуцкий В. А., комм. 1-33, **см.-хоз. ч.** — нач. Эрк Н. Н., комм. 2-61, **ч. нов. раб.** — нач. Забелин М. А., комм. 0-70, **сч. ч.** — нач. Хорхорин М. И., комм. 3-79, **общ. ч.** — нач. Гавриличев П. П., комм. 1-76.

Сл. Связи — Пл. Восстания (б. Знаменская), зд. б. Северн. гост. — нач. Поляков М. А., т. 545-73 и комм. 1-43, пом-ки: Захаров К. Н., т. 545-73, Кормилицын Н. И., **общ. ч.** — нач. Сысоев Л. П., комм. 3-11, **телеф.-телегр. ч.** — нач. Виноградов Б. А., **ч. безоп. движ.**— нач. (вакансия), **ч. экспл.**—нач. Черенков Я. А., комм. 3-10, **ч. сильн. токов**— нач. Фреймарк А. Г., комм. 3-08, **сч.-хоз. ч.**—нач. Лебедев С. Н., комм. 3-08.

Мобилиз. отд. — Пл. Восстания (б. Знаменская), зд. б. Северн. гост. — нач. Конарев А. М., комм. 0-82, пом. Жигунов А. И., **мобил.-техн. ч.** — нач. Шувалов Н. А., комм. 3-64, **уч.-призывн. ч.**— нач. Вдовин И. Ф.

Охрана дороги — Пл. Восстания (б. Знаменская), здание вокзала — врид нач. Буняков С. И., т. 553-41, комм. 2-64, пом. Иванов А. И., комм. 0-71.

Учебн. отд.—Пл. Восстания (б. Знаменская), зд. б. Северн. гост. — нач. Николаев Д. П., комм. 3-26, **ч. дорожн.-проф. образов.** — нач. Мухаев В. С., комм. 3-27, **ч. социальн. воспит.** — нач. Борок Р. Р., **общ. ч.** — нач. Дмитриев И. И.

Врачебно-Санитарн. отд.—см. «Здравоохранение».

Телефонограммный пункт — зд. вокз. (телеграф), т. 148-80 и комм-ры: 1-77, 3-88.

СЕВЕРО-ЗАПАДНЫЕ ЖЕЛ. ДОР.

Пл. пис. Островского (б. Александринская), 2, комм. Виндавского пасс. вокз., т.т. 551-36, 154-97, 135-16, комм. пл. Островского, т.т. 563-25, 162-26, 175-79, комм. Варш. вокз., т.т. 535-24, 548-56, 162-23.

УПРАВЛЕНИЕ.

Уполн. НКПС и нач. дор. Ковылкин С. Т., т. 535-37, зам. Алибегов И. Я., т. 535-39, комм. 5, пом-ки: Храповицкий Б. П. и Бауер А. А., военпом.

Картаев Л. В., воен. комисс. Лазарев И. Я., секр-ри: Москвина Л. М., комм. 6, Коханович И. И., инж. для поруч. Елисеев В. Н.

I. Секр-ат — упр. дел. Ситников В. В., комм. 1.

(В дальнейшем №№ коммутаторов указаны по комм-ру пл. Островского.

II. Административная служба — нач. Рапопорт С. Я., т. 546-89 и комм. 8, пом. Соколов А. И., **ч. общ. дел**—нач. Смирнов Л. И., комм. 73, **общ. отд-ние**—нач. Костылева Е. И., комм. 47, пом. Ильин П. А., **билетн. ч.** — нач. Рывкин А. С., **отд. происшествий** — нач. Гротт К. И., комм. 47, **ч. распред. раб. силы и комсостава**—нач. Вейцер Я. С., комм. 46, **отд. личн. сост.**—нач. Андреев Е. А., комм. 47, **отд-ние уч. и распр. раб. силы**—нач. Филиппова А. Н., **отд-ние комсостава** — нач. Жильцов Г. П.

III. Юрисконс. отд. — нач. Атабеков А. С., **консульт.-судебн. ч.** — нач. Титов М. И., **земельн. ч.** — нач. Курцер В. А., **юриск-ты**: Андреев Д. А., Немилов Н. А., Кручинин С. К., комм. 45.

IV. Служба Тяги — нач. Бабаев И. П., комм. 71, пом-ки: Дисковский П. В., комм. 64, Марков И. П., комм. 58, **техн. ч.**—нач. Лукьянов П. Г., **ч. снабжения** — нач. Словецкий Г. С., **паровозн. ч.** — нач. Герасимов И. И., пом. Житенев А. Ф., **ч. теплотехнич.** — нач. Сколозубов А. С., пом. Бартель Л. Э., **вагон. ч.** — нач. Дубровский И. П., пом. Малинников В. Я., **пожарн. ч.** — нач. Хмара В. М., **общ. ч.** — нач. Заславская Н. Г., пом. Одинцов К. Ф., **ч. счет.-норм.** — нач. Герасимов К. Д., пом. Афанасенко В. В.

V. Служба Пути — нач. Карамышев Д. М., комм. 79, пом-ки: Фишер Б. А., Панфилов В. В., **общ. ч.** — нач Иоффе О. Б., **общ. дел-ство** — зав. Медем М. Э., **дел-ство личн. сост.** — зав. Горлов И. Г., комм. 67, **техн. ч.** — нач. Иванов В. И., пом. Смоленов К. В., **мост. отд-ние** — нач. Калашников С. Д., **станц. отд-ние** — нач. Козлов Н. Д., **отд-ние верхн. строения** — нач. Котегов Г. М., **сметно-матер. ч.**—нач. Пословский С. К., пом. Игнатов В. А., **сметно-кредит. отд-ние** — нач. Кузнецов Б. В., **техн.-распоряд. отд-ние** — нач. Перрен-Синельников А. Н., **хоз.-матер. отд-ние** — нач. Вольнов Н. Н., **отд-ние нормир.**—нач. Ковалевский Д. В., **ч. жил.-строит. и гражд. сооруж.** — нач. Щелочилин А. И., пом. Гречанников А. А.

VI. Служба Эксплоат. — т. 535-40 — нач. Соболев Н. А., зам. Морозов А. С. пом. Шевинский С. А., **общ. ч.** — нач. Марков М. И., **отд-ние личн. состава** — нач. Бирюк В. Г., **хоз. отд.** — нач. Резанов Е. Г., **общ. отд-ние** — и. об. нач. Введенский Н. Н., **груз. ч.** — нач. Успенский В. И., пом. Чернецкий Л. К., **общераспоряд. отд-ние** — нач. Мочалин М. Ф., **вагонно-паровозн. отд-ние**—нач. Свенковский И. И., **диспетчерское отд-ние** — нач. Котов Д. Г., **техн. ч.**—нач. Гейн А. А., пом-ки: Фохт В. М., Лысогорский Н. В., **отд-ние пропускн. способн.** — нач. Афанасьев Г. А., **отд-ние безопасности движения** — нач. Ульяновский М. А., **отд. прем. норм.** — нач. Пугач Н. И., **ч. людских перевозок** — нач. Мельников К. И., **ревиз-ры**: Лапчинский С. Н., Лидке Р. Ф., Гурбанов М. Г.

VII. Экономич. сл. — нач. Ежиков А. М., пр. ч: 12-2, пом-ки: Пузиновский М. Ю., Янченко К. Ф., комм. 26, ст. коммерч. ревиз. Никитин М. М., **общ. ч.**—нач. Рубэн Э. А., зам. Вержбицкий В. Б., **дел-ство лич. сост.** Якобсон А. Ф., **эконом. ч.** — нач. Гущин М. И., комм. 51, **эконом.-стат. дел-ство**—зав. Ласкин М. И., **тариф. ч.**, комм. 51 — нач. Цимашкевич Ю. А., пом. Бочарников Ч. И., **тариф. дел-ство** — зав. Фирсов А. М, **коммерч. ч.** — нач. Зельцев В. И., пом-ки: Владыкин В. М., Габерцеттель И. Р., комм. 51, **дел-ство усл. перевоз.** — зав Шмидт П. И., **дел-ство договоров** — зав. Диденко Т. Т., **претензионная ч.** — нач. Троенко И. Ф., пом-ки: Соболевский Е. В., Гурьев А. Ф., комм. 63, **претенз. дел-ство** — зав. Кузнецова А. М., **актово-розыскное дел-ство**—зав. Окерблюм В. Г., **ликвидац. дел-ство**—зав. Брезгун В. Г., **ч. вспомогат. предприят.** — нач. Гермут Г. О., комм. 63, **дел-ство товарно-станц. работ**—нач. Богоявленский П. И., пом. Филиппов М. М., **дел-ство вспомог. предпр.** — зав. Ляховский Н. И., **ч. холодн. перевоз.** — нач. Козлов Г. Г., комм. 63, ревиз.-инстр. Михайлов И. И., **линейн. коммерч. ревизоры: I уч.** — Князев В. В., **II уч.**—Тюрмес Э. И., **III уч.**—Наумшин С. И., **агенты по расслед. хищен.**—**I уч.**—Зверев В. И., Корш А. А., **III уч.** — Клоков П. А., **IV уч.** — Дружинин А. В., Наумов Е. М., **VI уч.** — Лысенко Н. М.

VIII. Сч.-Финансов. Сл — гл. бухг. Андреев В. Д., пом-ки: Савин А. М., Черегородцев П. П., ревиз.-инстр-ра: Суботович С. А., Девин А. М., Степенный Д. С., Крымов А. И., Шурыгин С. А., **общ. ч.** — нач. Терехов А. П., комм. 21, пом. Мухарев М. Н., **общ. дел-ство** — зав. Юдина З. Ф., **дел-ство личн. сост.**—зав. Есиновский М. И., **бухг. ч.** — нач. Корчевский А. Г., пом. Виноградова М. М., **бухг. дел-ство** — зав. Николаев Д. Д., **дел-ство расчетное** — зав. Дончак М. К., **ч. кассов. и по уч. под'отч. лиц**—нач. Симонов Я. К., комм. 43, пом. Осипцов Ф. И., **касс. дел-ство** — зав. Кузьмин М. Л., **дел-ство под'отч. лиц**—зав. Смирнов Г. И., **ч. сметно-отчетн.**—нач. Попов А. Ф., **ч. по уч. оборотов матер. запас.** — нач. Нилов П. Н., **общ. бухг. дел-ство** — зав Романчук А. И., **ч. по учету оборот. Сл. Пути** — нач. Воскобойников С. Е., пом. Шумский И. И., **дел-ство личн. сост. и общ.** — зав. Рокачевский С. И., **расчетн. дел-ство** — зав. Брокман Н. А., **сметно-отч. дел-ство** — зав. Аракчеев А. Ф., **матер. дел-ство** — зав. Бывших П. Д., **дел-ство новых работ**—зав. Безручко Я. В., **ч. по уч. оборот. Сл. Тяги** — и. об. нач. Афанасенко В. В., **дел-ство уплаты** — зав. Архангельский В. М., **сметно-сч. дел-ство** — зав. Ларионов В. П., **расчетн. отд-ние** — нач. Дионисиев Ф. Г., **ч. по уч. оборот. Сл. Экспл. и Связи** — нач. Богданов В. Г., **дел-ство уч. распред.** — нач. Пфундт М. К., **бюдж. дел-ство** — зав. Филатов Т. И., **дел-ство по уч. оборот. средств связи и электротехн.** — зав. Гречаниченко С. М.

IX. Электротехнич. Сл. — нач. Ольшевский Б. Н., т. 546-64, комм. 12, пом-ки Беляев В. А., комм. 68, Абрютин В. Н., контр.-мех. Голышев М. М., **общ. ч.** — Шумахер С. В., пом. Харламов В. И., **экспед.** — зав. Корчевский П. И., пом. Россосинский И. Л., **ч. слабых токов** — нач. Веремей И. Т., **ч. сильных токов** — нач. Якубов Б. А., **ч. безопасности движения** — нач. Павлов К. А.,

Контр.-мех. Привалов В. И.

Электротехнич. маст-ая—Обводн. кан., 66, т. Виндав. вокз., комм. дома Лядова, 77 — нач. Рыбкин Ф. Ф., пом. Брод А. Д.

Электрич. ст. — «Петроград» Виндавский, Обводный кан., 66, т. Винд. вокз., комм. дома Лядова, 69 — нач. Егоров О. Е., пом. Софронов А. Д.

Электрич. ст. — «Петроград» Варшавский — Обводный кан., 118, комм. Варшавского вокз. 23 — нач. Страхов К. Г., пом. Шпринг К. Г.

X. Хоз.-Матер. Сл. — пл. инс. Островского (б. Александринская), 2, — нач. Советов А. Е., пр. 10—12, пом. Шульц А. А., ст. ревиз. Савримович В. А., **общ. ч.**—нач. Антонов И. Г., **общ. дел-ство**—зав. Янович А. М., **ч. снабж.** — нач. Овчинников К. Д., пом. Федоров В. А., **1-ое отд-ние**—нач. Чермак П. В., **ч. топлива** — нач. Павлов Г. Д., **топл. дел-ство** — нач. Богданов Ф. П., **лесное дел-ство** — нач. Подгурский Ф. Д., **счетоводство** — бухг. Нилов П. Н., пом. Сретенцев А. И., ст. инстр. лин. счетов. Кириллов Н. А., **дел-ство уч. матер.** — зав. Иванов Е. Ф., пом. Смирнов Н. С., инж. для техн. зан. Кошелаев С. И.

XI. Отдел Топл.-Лесных Разраб.—нач. Шепп А. Ф., т. 564-17, ст. спец. Галдобюк Б. И., ст. инсп. Главацкий Н. Б., юриск. Соловьев П. И., **обще-адм. ч.** — нач. Ленский Г. А., **произв. п/о** — зам. Фарафонтов К. К., пом. Бернацкий П. Ф., **техн. ч.** — нач. Бакал И. Я., **деревообрабат. ч.** — нач. Бусен Б. И., **сч.-фин. ч.** — нач. Ефимов И. В., пом. Лукин Г. И., **ч. снабж.** — нач. Красавин С. Н., пом. Полевиков Я. Я.

XII. Служба Сборов — Загородный, 52. Вр. и. д. нач. Льнянов В. Г., т. 574-92, пом. Мерлин А. Н., **общ. ч.**—нач. Стрелков С. И., **уч.-расч. груз. ч.**—нач. Витковский И. А., **пассажир.-багажн. ч.** — нач. Любченко А. П., **сч. ч.**—нач. Волков А. М., **ч. факт. ревиз.** — нач. Деркач П. М., **претенз. ч.** — нач. Белич В. А.

XIII. Мобилизац. Отдел — Обводный кан., 118—нач. Андреев Г. А., пр. 1—2 еж., пом. Герасин П. А., **мобилизац. ч.**—нач. Харламов Н. А., **уч.-призыв. ч.** — нач. Старков П. В., пом. Воронов В. И.

XIV. Отдел Статист. и Картогр. — пл. инс. Островского (б. Александринская), 2, комм. 38 — нач. Торн К. А., пом. Кнорринг И. И., **ч. статист. труда** — нач. Куликов К. Ф., пом. Нивинская Ю. А., **ч. статист. перевоз.** — нач. Иванов А. К., пом. Безродный В. М., **ч. техн. и эксплоатац. статист.: по уч. пробег. подвижн. сост.** — зав. Кондакова Е. А., пом. Низгурицер М. С., **по уч. обм. и расч.** — зав. Певницкий А. И., пом. Иванов М. В.

XV. Отдел Охраны — нач. Расторгуев Д. И., комм. 15, пом. Овсянников И. Г., инсп-ра: Портнов П. М., Медведев М. С., **канц-ия** — и. об. нач. Малиновский С. А.

XVI. Агрономическая Служба — Загородный, 52 — нач. Фрейман И. В., пом. Сычева Ф. С., комм. Винд. вокз., 47, **сельско-хоз. ч.** — врид. нач. Невзоров В. Г., **общ. ч.** — врид. нач. Прохватилов В. Ф., **счетная ч.** — бухг. Лакизо А. А. и **сметная ч.** — нач Волков Л. Я.

XVII. Отдел Здравоохр. — Загородн., 52 — см. **«Здравоохранение».**

XVIII. Техно-Нормиров. Бюро—пл. инс. Островского (б. Александринская), 2—нач. Елисеев А. С., пр. ч. 12—3, кр. праздн. и вторн., пом-ки: Нечаев А. Н., Дворжецкий Н. М., **ч. снабж.** — нач. Аммон А. К., **ч. нормиров.** — нач. Речинский П. С., **тариф.-бюдж. ч.** — нач. Петрашевский П. А., **канц-ия**—зав. Ранке Н. М., комм. 9.

XIX. Ораниенбаумская Электрич. линия — Княжево, Ул. Стачек, 128, трамвайный парк, комм. Варш. вокз. 166 — нач. Лебедев-Карманов, пр. ч. 12—4, **канц-ия**—зав. Фролова А. Д., бухг. Алексеева П. А., **сл. движн.** — нач. Бекиш П. С.

XX. Дорожная Страх. Касса — **«Дорстрахкасса»** — Загородный, 52, комм. Виндав. вокз. 153, **комитет** — предс. Головинский Н. В., секр. Тютюнник В. Х., чл. Белязо М. А., **адм.-хоз. отд.**—

БУМАГА ЦЕНТРОБУМТРЕСТА

зав. Галактионов Ф. А., **отд. назнач. и уч. пенсий** — зав. Морозик П. Е., **отд. статист.** — зав. Гандина О. И., **сч.-фин. отд.** — зав. Белов М. В., врач Чернов С. П., **Петр. участк. страх. касса** — Варшав. вокз. — предс. Сциборовский И. Л.

XXI. Учебный Отдел Управления С.-З. ж. д. — Звенигородская, 14, т. 191-24 — нач. Никич Ю. Н., **общ. отд.** — зав. Миронов П. И., делопр. Митюрева Е. М., бухг. Соколова В. М., завхоз Аляпышев В. Ф., **п/о соцвоса** — зав. Савельев С. А., инсп-ра: Невзорова Л. И., Новин Ф. Я., Степанов П. В., Москвитина В. П. и Гонтаев М. А., врач-инсп. Кунин С. К., секр. Федорова З. И., **внешкольн. п/о** — зав. Лангане Б. А., инсп. Киршин Ф. П.

П/о по подготовке ж.-д. агентов «Дорпрофобр» — нач. Бобрович К. А., пр. 10—12 ч., пом. Карпов Ф. К., пр. 10—12 ч., инсп. уч. ч. Дробовский В. П., предст. от ЦК РКСМ Цейтлин Л. С., в состав отд. входят: **Курсы Тяги** — нач. Чистов В. А., **Курсы Связи** — нач. Ципкин М. С., **Курсы Движения** — нач. Бельгард М. Ю., **Курсы Пути** — нач. Копшанников Д. А., **Школа учен-ства при Петр. Главн. маст.** — нач. Волосков А. И., **Школа «Юный Пролетарий»** — Урюпин пер. (б. Тургеневский), 7 — нач. Емельянов В. М.

Культурно-Просв. отд. Дорпрофсожа — пл. пис. Островского (б. Александринская), 2 — зав. Дайховский М. Я., зам. Разин Н. И., секр. Городетская Е. Н., инстр. Тетяева П. М.

Культурно-Просвет. отд. Учкпрофсожа 1. — Варш. вокз., комм. 247 — зав. Богданов Н. С., секр. Терехин И. Г., инстр. Шталберг В. П., **центр.-показ. раб. клуб им. К. Маркса** — Обводный кан., 114 — зав. Аксельрод Е. А., пом. Свердлов А. В., **худож. секц.** — зав. Сенсов В. А., завхоз Коновалов П. И., **библ-ка** — зав. Сальманович Ю. М., библ. Ленина М. Н.

XXII. «Дорпрофсож» и «Учкпрофсож» — см. «Профессионн. Организ.».

ПЕТРОГР. КОММЕРЧ. АГ-СТВО И ГОРОДСКАЯ СТ. СЕВ.-ЗАП. ЖЕЛ. ДОР.

Пр. 25 Октября (б. Невск.), 56, т. 188-53.

Нач. Панах П. Л., бухг. Боровский О. К.

Склады Аг-ства — Лиговская, 262, т. 147-23 — зав. Галибин А. А.

ПЕТРОГР. КОММЕРЧ. АГ-СТВО МОСК.-КИЕВО-ВОРОНЕЖСКОЙ ЖЕЛ. ДОР.

Пр. 25 Окт. (б. Невский), 68, т. 543-46. Зав. Майданский М. А.

ВОКЗАЛЫ.

Балтийский вокзал — Обводный кан., 120, т. 535-24, комм.

Детскосельский (Виндавский) вокзал — Загородный, 52, т.т. 135-16, 154-97, 551-36, комм-ры.

Вокзал Ириновской жел. дор. «Нева». Охта, Панфилова ул.

Вокзал Октябрьской (б. Николаевской) жел. дор. — Пр. 25 Октября (б. Невский), пл. Восстания (б. Знамен.), т.т. 132-66, 132-67, 134-24, 533-62, 536-62 и 559-83.

Станция «Петроград» Пассажирский и Товарный см. **«Справочное Бюро»**, см. Окт. ж. д. служ. эксплоатации.

С Октябрьского вокзала отбывают и прибывают поезда по Октябрьской, Мурманской и Северной ж. д. Поезда Мурм. ж. д. сопровождаются обознач «Мур», Северные ж. д. — «Сев», все остальные без обозначения — Октябрьская ж. д.

ВОДНЫЙ ТРАНСПОРТ.

ПЕТРОГР. ОТДЕЛ ЦЕНТР. УПРАВЛЕНИЯ МОРСК. ТРАНСПОРТА (П. О. ЦУМОРА).

Фонтанка, 117, т. 529-20.

Петр. отд. действует на основ. телеграфн. распоряж. Гл. Нач. П. С. 23/I—23 г. № 308/368, издан. в развитие прик. НКПС 28/XII—22 г. № 1607 об упраздн. П. О. П. С. (офиц. отд. Вестн. П. С № 61—23 г.) и подчинен. Центр. Упр-нию Морск. транспорта.

Функции: проведение в жизнь распоряж. Центра по Морск. Трансп. в р-не Балтийск. моря, наблюд. за исполнением таковых и обслужив. всех запросов ЦУМОРА по морскому транспорту; издание правил и распоряж. в пределах ведения Петр. отд. ЦУМОРА, ведение судами и охрана их, составление судоремонтного плана и наблюдение за его исполнением, ведение спасанием на водах, в р-не Балт. моря и пр.

Управление — нач. Григорьев Г. С., зам. Чикин П. Я.

Обще-Адм. ч. — нач. Смольский И. И., **отд. личн. состава** — нач. Бруев Н. Я.

Инспекция — инсп-ра: Кондратьев Г. Г., Новицкий А. А., инж. Субботин Е. Н.

Финансовая ч. — нач. Кракау Н. Н.

Ч. Снабжения — нач. Ковтун П. А.

Дноуглубительная ч. — нач. Васильев Н. А., произв. раб. Строев Г. К., делопр. Филиппов В. Д., **охрана земкаравана** — и. д. зав. Богданов А. Ф., зав. механизм. Соловьев П. А., **крестовск. мастерские** — зав. Буряков И. Н., т. 553-81, завхоз Пименов В. П., делопр. Эллерт М. Ф., **охр. крестовск. маст.** — зав. Загрядский Е. Д.

Ч. Спасания — инсп. Шодро В. Ю. **Петергоф. спасат. ст-ция** — старш. Давыдов В. И., **Стрельнинск. спасат. ст-ция** — старш. Нейгоф А. К., **Ораниенбаумская спасат. ст-ция** — старш. Лобза С. С., **Лисьеносинская спасат. ст-ция** — старш. Пыльченко Ф. С. и **Лахтинская спасат. ст-ция.**

Архив, Ученая библиотека и Музей Торгового Мореплавания (см. **«Научные учреждения»**).

Центр. Гидро-Метеорологич. Бюро — нач. Каминский А. А., центр. гидрометеорологич. служба Балтморя — нач. Мацейно А. И.

Петр. Бюро Росс. регистра — нач. Ильин Н. И.

Мобилиз. ч. Балт. морск. р-на — нач. Кухаренко В. А.

Местком — предс. Колпинский Г. А., секр. Яковлев М. И.

СЕВ.-ЗАП. РЕЧНОЕ ГОС. ПАРОХОДСТВО (б. СЕВЗАПВОД).

Ул. Герцена (б. Морск.), 35, т.т. 539-62, 545-11, 545-12, 542-86.

Сев.-зап. речн. госпароходство, являясь государств. предпр., состоящим на коммерч. расч. и подчиненн. Н. К. П. С., реорганиз. из Управления Водного Транспорта на основ.: 1) постан. СТО от 5/XII—22 г. «о правлениях речного транспорта» (собр. узак. 23 г., № 6, ст. 104); 2) постан. СТО от 30/I—23 г. «об образов. пр-ний государственн. речн. пароходств» (собр. узак. 23 г., № 8, ст. 113); 3) временн. правил о переводе на коммерч. расчет пр-ний гос. речн. пароходств, утв. СТО 20/VII—23 г. (Изв. ЦИК от 21/VIII—23 г. № 186).

Правление — врид. предс. и уполном. Н. К. П. С. Лепин К. М., т. 563-12, дир-ор-распор. Шишкин В. М., т. 560-84, члены: Смокотнин А. Ф., Водарский Е. А., Друцкой-Соколинский В. А. (от НКФ), секр. Шульман-Перщетский П. А., консульт. Небученов Е. М., инсп-ра: Глушков В. В., Лохтин М. М., Иванов В. Г., Яновский Л. П.

Секр-иат — упр. Исаков В. М., пом. Матвеев М Н., юриск. Гинзбург И. А., **отд. личн. сост.** — зав. Бутаков Н. Н., инстр. трудсобеза Черняев Д. Д., **хоз. ч.** — зав. Яковлев В. Е., **эксплоатация** — упр. Иткин П. А., пом. Шистер Я. О., инсп-ра: Владимиров М. А., Широков В. В., **пассажир. флот** — зав. Андреев Г. В., **паровой флот** — зав. Рылов А. А., **непаров. флот** — зав. Богданов И. П., **отд. уч. флота и грузооборота** — зав. Бажанов Н. А., **агентура по нефтеперевозкам** — зав. Жданов В. Г., **фрахт. ч.** — зав. Кидони И. Г.

Упр-ние гл. инж. — г. инж. Снегирев Д. И., пом. Урба А. Ф., инж. для поруч. Зандин П. О., **склад** — Калашниковская наб., 52, **к-ра скл.** — Ул. Герцена (б. Морская), 35, **верфь им. Дзержинского** — Уральская, 15 — зав. Васильев А. П., **доковая к-ра** — Петровский о-в — зав. Громов И. Н.

Лесозаготовительная к-ра — упр. Лейземнек А. Я., пом-ки: Тетюшинов С. Т., Жоховский В. Ф., **топливн. ч.** — зав. Сосннн С. П., **ч. снабж.** — зав. Буштуев Ф. А.

Главн. бухг-рия — гл. бухг. Нерсесянц И. М., пом-ки: Чешин Н. И., Митяев И. Г., **контрол. сборов** — зав. Левичев М. Н.

Транспортный отд. — зав. Кутузов Ф. Н.

Сев.-Зап. госпароходству, кроме Петрогр. Трансп. К-ры (см. ниже), подчинены 9 иногородных транспортн. к-р и аг-ств.

СЕВ.-ЗАП. УПРАВЛЕНИЕ ВНУТРЕННИХ ВОДНЫХ ПУТЕЙ («СЕВЗАПВОДПУТИ»).

Ул. Герцена (б. Морск.), 35, т.т. 539-62, 542-86, 545-11 и 545-12 и комм.

Сев.-Зап. Упр-ние действует на основ. полож. о местных упр-ниях внутр. водн. путей от 25/XII—22 г. № 31113 (офиц. отд. Вестн. П. С. 23/I—23 г. № 64).

Управление — нач. Водарский Е. А., т. 531-90 и комм. 1-63, пом. Лебедев А. И., т. 549-85, комм. 1-57, инсп-ра: Невский А. В., Макаров Д. В., комм. 1-80, юриск. Качпони С. А., комм. 1-51.

Адм. отд. — нач. Константинов И. М., комм. 1-72, пом. Успенский Д. Н., **ч. личн. сост.** — зав. Хохлов Б. П., комм. 1-72, **бил. ч.** — зав. Титов Г. В., комм. 1-74, **мобилиз. ч.** — зав. Бакунин А. К. пом. Семенов С. М., комм. 1-74.

Отд. искусственн. сооруж. — нач. Жук С. Я., комм. 1-58, пом. Дмитриевский В. И., **ч. гражд. сооруж.** — зав. Светлицкий П. Н., инсп-ры: Калинович Б. Ю., Воеводский Ф. С., Ковшов Е. М. и Ладыгин Л. И.

Отд. изыск. гидромет. и межев. раб. — нач. Иткин В. С., комм. 1-93, пом. Тиханов В. М., инж-ры: Гириллович И. А., Дунаевский С. Г.

Счетн.-матер. отд. — нач. Козлов А. Н., комм. 1-50, пом-ки: Русаков М. И., Соколов М. Г., ст. бухг. Керм Н. Е.

Отд. дноуглуб. раб. — нач. Мелик-Хаспабов Н. В., комм. 1-94, пом. Новосельский Ф. И., инж. Микелов А. М.

Механ.-суд. отд.—нач. Кузьмин К. К., пом. Некрасов А. А., инж. Мадерни Н. А., **ч. судох. надзора**—нач. Тырков Н. Д., комм. 37, **пожар. охрана**—нач. Ветлугин Г. М., т. 128-08, техн. инстр. Стуккей Б. Э., **отд. связи и электротехн.**—нач. Ершов С. Н., комм. 1-57, пом. Бойцов Ф. И., комм. 1-78, инсп. Лисовский Д. С., инстр. Шульгин П. И., **отд. статист.**—нач. Архангельский С. С., **ч. статист. и рабсилы**—зав. Сыченников Б. З., **ч. общ. статист.**—зав. Канаев, **ч. статист. и перевоз.**—зав. Осинин М. А., **отд. водпрофобр.**—нач. Черников М. А., комм. 1-95.

Отд. Суднадзора—нач. (вакансия), пом. Макаров Н. Н., инсп. Мелковский С. К., **ч. по общ. вопр.**—нач. Ященко А. А., **ч. аварийных дел**—нач. Эриксон А. В., **ч. пожарн. охр.**—нач. Ветлугин Г. М., инстр. Неклюдов А. А.

Техн.-Нормир. бюро—нач. Денисов И. А., комм. 1-50, пом. Дойников Г. В., инстр. Болдырев В. А.

ПЕТРОГР. ТРАНСПОРТНАЯ КОНТОРА СЕВ.-ЗАП. РЕЧНОГО ГОСПАРОХОДСТВА («ПЕТРОТРАНСКОНТОРА»).

Наб. лейт. Шмидта (б. Николаевская), 3, т. 560-95.

Петр. Трансп. к-ра образована из Петрог. линейного отд. С.-З. Упр-ния водн. транспорта. Район деятельности к-ры: р. Нева от м. лейт. Шмидта (б. Николаевский) до Беляева с приток.

Контора—упр. Медведев Н. С., т. 155-69, пом. Соколов Б. Я., т. 162-40.

Канц-ия—зав. Трофимов М. Т., пом. Пароль В. Н., **ч. личн. сост.**—и. д. зав. Бунгов И. И., аг. Рачик А. А., и. д. информ. Голубева С. М., юриск. Заботкин С. К., ревиз. инстр. по вопр. нормир. Ивенский Л. П.

Эксплоатац. отд.—зав. Сапотницкий Я. М., т. 162-40, пом. Ерофеев В. Н., т. 563-98, **отд. паров. флота**—зав. Исаев К. П., **отд. непаров. флота**—зав. Потапов М. П., т. 163-74, **коммерч. ч.**—зав. Рыжов Ф. С., **рожковская контрол. брандвахта**—пр. бер. Невы, Невская заст., т. 552-03—зав. Якубовский П. С., **буксирная база**—Университетская наб., у Румянц. сквера, т. 148-44.

Отд. снабж.—зав. Петров Г. М., пом. Сирак А. А., т. 162-40.

Бухгалтерия—гл. бухг. Коновалов Д. М., пом. Степанов Ф. М., **расчетн. ч.**—зав. Лильп О. И.

ГОСУДАР. БАЛТИЙСКОЕ ПАРОХОДСТВО

(Г. Б. П.—для телеграмм «Торгфлот»). В. О., наб. лейт. Шмидта (б. Николаевская), 11/2, т.т. 543-19, 564-05, комм-ры.

Полож. о Гос. Торг. Флоте Р.С.Ф.С.Р., утвержд. СТО 13/VI—22 г.; ГБП подчинено непосредственно Центр. Пр-нию Госуд. Торг. Флота (в Москве); функции его: 1) морск. груз. перевозки между Петроградом и портами зап. Европы и РСФСР; 2) летнее товаро-пассажир. сообщение между Петроградом, Кронштадтом, Ораниенбаумом и Петергофом; 3) трансп.-экспедиц. операции и пр.

Правление—предс. Карпов В. А., т. 535-86, члены: Яковлев И. И., т. 554-88, Бегге К. М., т. 550-21, Балабанов С. В., дир-ор-распор. Хелиус В. Г., т. 535-46, секр. Зотов М. Р., т. 564-05, пом. Попова В. А., консульт. Лысковский И. М., юриск. Братовцинский А. Н., пом. Голубев В. П., коммерч. инсп. Дютель Д. С., **ч. личн. сост.**—зав. Кирм Г. О.

Инспекция—инсп. морск. ч. Рыбинский Н. Н., т. 583-71, пом. Эльзенгр А. А., инсп. механ. ч. Смирнов Ф. Н., пом-ки: Вальтер К. Я., Довжиков Е. Д., Чистяков Н. П., делопр. Смирнов В. А.

Коммерч. ч.—зав. Гемке Ф. Ф. т. 543-18, **контрольн. ч.**—зав. Пижевский Г. А., **бухг-рия**—гл. бухг. Сапожников К. З., пом-ки: Васильев К. В., Попов А. А.

Ч. снабжения—зав. Молодцов С. А., т. 537-78, пом. Воронцов Н. Н., секр. Суворов Б. А., бухг. Эглов П. Я., инж. Попов Ф. А., **хоз. ч.**—зав. Чурбанов П. И., **центр. матер. скл.**—зав. Алексеев И. И., т. 564-08, **скл. леса и топл.**—зав. Смирнов П. Н., т. 564-28, **стивидорн. ч.**—зав. Быстров П. К., **отд. плавуч. средств**—зав. Ганспик В. И., пом. Шишлов Н. Н., делопр. Петров К. П., **автогуж. ч.**—зав. Ионатович А. Ф., **диспетчерская ч.**—зав. Тютчев А. Н.

Упр-ние верфью лейт. Шмидта—инж. Ефимов М. И.

Местком—предс. Ионатович А. Ф.

СЕВ.-ЗАП. ОБЛАСТНОЕ ОТДЕЛЕНИЕ ДОБРОВОЛЬНОГО ФЛОТА (для телеграмм «Доброфлот—Петроград»).

Ул. Ракова (б. Итальянская), 33, т. 578-15.

Пр-ние Доброфлота (нах. в Москве) образов. декр. С. Н. К. 11/I—22 г. (опубл. собр. узак. № 6 ст. 62—22 г.) и декр. С. Н. К. 14/VI—22 г.

Функции: 1) морск., пароходн. сообщ. с загранич. и российск. портами; 2) ответств. хранение и страхов. грузов; 3) складские операц.; 4) погруз.-разгруз. и стивидорные раб.; 5) транспорт-ние и экспедирование; 6) фрахтование судов и выполнение таможенн. обрядностей и варантные операции.

Управление—упр. Бронштейн Я. П., т. 156-63, секр. Грикуров С. В.

Канц-ия—нач. Жуков-Кассуто Д. А., т. 578-15, юриск. Шептовицкий М. Я., инсп. по техн. ч. Дрейер В. О., завхоз Ольшевский В. К., перев. Нечаев А. С.

Коммерч. отд.—нач. Хренников Г. В., т. 167-60, **фрахтов. ч.**—зав. Мордухович Я. Т., т. 578-16, пом. Энден Б. М., **страх. ч.**—зав. Карпов А. И.

Гл. бухг-рия—гл. бухг. Мичатек Н. А., т. 549-03, пом. Шейход И. Е., бухг-ра: Никитин А. А., Туберозов И. В.

Месткомвод—предс. Рейман Э. И., т. 186-29, секр. Журавин Я. Г.

В непосредственном ведении Сев.-Зап. обл. отд. Доброфлота находятся:

Петр. Порт. Аг-ство—Гут. Остр., Межевой кан., 5—зав. Брагинский А. Г., т. 141-42, зам. Мельяненко В. Л., пом-ки: Брайн Р. Э., т. 552-15, Рабинович В. С., т. 180-87, нач. канц-ии Перевозчиков Н. А., гл. бухг. Михайлов П. И., **расчетн. ч.**—зав. Чураков И. К.

Петр. Городское Аг-ство—Ул. Ракова (б. Итальянская), 33—зав. Муханов И. А., т. 553-85, **трансп. отд.**—зав. Бухаров С. Н., коммерч. аг. Волчанинов Н. В., **отд-ние при гор. ст. С.-З. ж. д.**—зав. Савинов Ф. А., т. 553-85, скл. б. сухоп. таможни—зав. Анисифоров Г. А., т. 189-86.

Аг-ство при Городск. Таможне—Тучкова наб., 2—зав. Рымян А. А., т. 156-16.

Аг-ство при Петр. Окт. Таможне—Куликово поле, 6—зав. Попков А. П., т. 578-14.

ПЕТР. ТРАНСП. К-РА ВОЛЖСКОГО ГОСУДАРСТВЕННОГО РЕЧНОГО ПАРОХОДСТВА.

Пр. 25 Октября (б. Невский), 81, т.т. 193-79, 193-80.

Упр. Слуцкий А. Я., т. 193-80, пом. Максимов А. К.

УПРАВЛЕНИЕ ЦЕНТР. ВОДНОСПАСАТЕЛЬНОЙ БАЗЫ Н. К. П. С. («ТОНОСПАС»).

Ул. 3 Июля (б. Садов.), 50-б, т. 568-46.

Нач. Пигаревский Е. М., т. 543-67, зам. Ковель П. П., **канц-ия**—зав. Королева Н. Г., делопр. Касьянов В. А.

Адм.-хоз. ч.—нач. Панькин А. И., **операт.-заготов. ч.**—нач. Блюмберг Б. Л., **мастерские**—нач. Кирдзей Д. А., пом. Боярский А. А.

Сч.-Фин. ч.—нач. Нетин-Нетунахин В. Л., бухг-ры: Белов Н. В., Петров А. И., касс. Поляков А. П., **инспекция**—инсп-ра: Федоров П. П., Мерный Ф. Ф., Багрин-Каменский В. А., Ханес И. И., **местком**—предс. Межевич И. Е., **амбия**—ст. врач Ягдфельд Б. Г.

ЦЕНТР. ВОДОЛАЗНАЯ БАЗА Н. К. П. С. («ВОДОЛАЗБАЗА»).

Мойка, 114, т. 159-64.

Полож. о Ц. В. Базе, утвержд. прик. НКПС 10/V—21 г. № 3338 (опубл. в «Бюллет. НКПС» № 105-21 г.); в настоящее время деятельность базы регулир. прик. НКПС, публикуемыми в Вестн. Пут. Сообщ.; база подчин. Центр. Упр-нию Речн. Транспорта НКПС. Функции базы: а) уч. всех водолазов РСФСР, кроме состоящих на военно-морской службе, б) пополнение и ремонт техн. водолазн. снаряжен., в) снабжен. водолазн. снаряж. всех учр., предпр. и лиц, производ. водолазн. раб., г) выполн. водолазн. раб. находящимися при базе водолазн. ст-циями, д) инспект. и инструкт. на местах водолазн. раб. и пр.

Нач. Завацкий С. В., пом. Слок Я. М., **канц-ия**—нач. Орехов Ф. Е., **техн. ч.**—нач. Иессен Ю. Ф., **сч.-фин. ч.**—нач. Хердаль Б. Ф., **матер.-хоз. ч.**—нач. Челяй Я. Д., **местком**—предс. Шилобоков Т. Ф., пр. ч. должн. лиц 12—2.

Союз водников (Райкомвод)—см. «Профессиональные организации».

ПАРОХОДНЫЕ РЕЙСЫ.

Невская линия.

Петроград—Шлиссельбург и обратно. Отправление пароходов со Смольнинской пристани.

Приладожская линия.

Петроград—Петрозаводск и обратно. Отправление пароходов с пристани наб. Робеспьера (б. Воскресенская).

ТРАМВАЙ.

См. **«Коммунальное хозяйство».**

АВТОМОБИЛЬНЫЙ ТРАНСПОРТ.

Транспортный Отдел Петрогубисполкома («Петрогубтранс»).

Ул. Каляева (б. Захарьевская), 8/10, т.т. 135-15, 127-60.

Петрогубтранс организ. на основ. постан. презид. Губисполкома от 25/III—19 г. и 12/IX 22 г. и на основ. постан. ВЦИК 31/VIII—22 г., опубл. в Вестн. Петросовета 13/XII—22 г. № 99/172 и подчинен Петрогубисполкому.

Функции: обслуж. авто-трансп. средствами Петрогубисполкома, Губкома и др. учр., отпуск легковых и груз. автомоб.; легковые выезды и ломовые подводы помесячно и поденно; капитальн., средний и текущий ремонты автомоб.; массовая перевозка груз. на автомоб. и лошадях, портовая и ж.-д. погруз. и разгруз., гор. и иногор. экспедиция и др., связанн. с транспортом работы; продажа автомоб. и авто-материалов.

Правление—зав. Вия Г. Я., т. 584-21, зам-ли: Буковский Л. Ф., т. 586-17, Калюгин В. И., делопр. Зданович К. И.

Коммерч. ч.—зав. Михальченок А. Д., т. 135-15, **фин.-бухг. ч.** — зав. Балванович Е. М., т. 586-16, пом. Дмитревский В. И., т. 586-16, **хоз. ч.** — зав. Калюгин В. И., **матер. ч.** — зав. Литов Ф. П., **эксплоатац. п/о** — зав. Лебедев А. А., т. 127-60, **торг. п/о**—зав. Арендс О. К., т. 153-36, **п/о очистки гор.**—зав. Вальтер.

Портовое Аг-ство — Петроторгпорт, у ковша, т. 175-22 — зав. Миккель И. А.

Железнодорожное отд-ние — Полтавская, 5, т. 533-71 — зав. Белин И. Г.

1-я мастерская—ул. Каляева (б. Захарьевская), 8 — зав. Иванов И. И.

2-я мастерская—Аптекарский пр., 2, т. 155-21 — зав. Онтенсон Р. С.

Конный обоз — ул. Марата (б. Николаевская), 80, т. 533-69—зав. Черкашин Д. И.

Автомобил. гараж — ул. Каляева (б. Захарьевская), 8/10, т. 127-60 — зав. Косюк С. А., пом. Смирнов И. П.

Авто-гужев. склад — Тучков Буян, т. 142-23.

Магазин авто-гуж. принадлежн. — ул. Желябова (б. Б. Конюшенная), 5.

Отд-ния грузчиков: 1) Пр. Бакунина (б. Калашниковский), 2, т. 161-51; 2) Лифляндская, 6, т. 166-15; 3) Международный пр. (б. Забалканский), 30, т. 161-78; 4) Троицкая, 15/17, т. 159-18; 5) Фонтанка, 15, т.т. 137-14, 188-94, 154-23; 6) В. О., 8 л., 51, т. 578-62.

Петрогубтранс ликвидируется.

Ликвидац. Комиссия — Каляева, 8/10.

Петрогр. Транспортно - Экспедиционная Контора Автоуправления Наркомпрода («Куат»).

Пр. 25 Октября (б. Невский), 20, т.т. 159-80, 147-01.

«Куат» действует на основ. полож. о к-рах упр-ния автотранспортом Наркомпрода и полож. об упр-нии автотрансп. Наркомпрода на хоз. расчете.

Функции: выполнение всякого рода поруч. по экспед. грузов, по транспортированию и хранен. на собственн. скл. с выдачей ссуд под товары.

Контора — упр. Дикштейн Э. В., зам. Городко Б. Б., юриск. Ланда В. И., бухг. Пастернак И. Я., **коммерч.-эксплоатац. отд.** — зав. Иогансен С. А., **отд. товарн. скл.** — зав. Шпекторов С. С., аг. Плеске Б. Э., **отд-ние при горстанции Сев.-Зап. ж. д.** — нач. Игнатенко Д. С., пр. ч. должн. лиц 10—6.

Авто-прокат коллектива шофферов.

Ул. 3 Июля (б. Садовая), у Гост. дв., т. 528-20.

Уполн. Иванов Г. П.

1-ая Петр. Авто-Трансп. Артель шофферов и авто-техников.

Пр. 25 Октября (б. Невский), 74.

Правление — предс. Смирнов В. С., члены: Зинкевич А. Г. и Смирнов В. И., канд. Гладкий Н. С.

ТРАНСПОРТНЫЕ ПРЕДПРИЯТИЯ.

1. **«Дешевый Транспорт» Петр. Губ. Заводск. Конюшня**—Конюшенная пл., 2, т. 127-59 — упр. Беркман А. А., бухг. Пронин К. Я., завхоз Поташус И. И., **личн. сост.** — зав. Осипов С. А., **конюш. отд.** — зав. Полин А. Г., ветерин. врач Бутомо И. В.

2. **1-е Акц. О-во Транспорт**—Пр. 25 Октября (б. Невский), 116.

Сев.-Зап. к-ра — упр. Радомысльский А. А., т. 543-55, зам. Гольдфейдер А. С., пом. Куропаткин М. А., юриск. Матвеев В. В., **трансп. отд.**—зав. Голованов Г. А., т. 537-41, **фин.-сч. отд.**—зав. Соловьев А. И., т. 587-52, гл. бухг. Политов А. С., **отд. складов** — зав. Люблинский А. И., т. 587-53, **общий отд.** — зав. Сербин Е. Я., т. 550-34, **портовое аг-ство**—зав. Журавлев А. И., т. 567-87, **местком**—предс. Субботин В. П., секр. Виноградов И. Г.

3. **Петр. Экспедит. и трансп. т-во «Петроэктранс»** — Пр. 25 Октября (б. Невский), 65, т.т. 160-63, 538-16.

Пр-ние — члены: Варшавский А. В., Поварежский Г. Д., Рыбаков И. И.

4. **Русско-Герм. складочн. и трансп. т-во с огр. отв. «Дерутра»** — Петр. Отд-ние ул. Герцена (б. Морская), 55/7, т.т. 134-11 (общий), 529-71, 529-72, 529-73 (правление), 552-59 (бухг-ия), 131-40 (складочн. экспед. отд.), 552-59 (импортн. п/о), 589-59 (корабельн. отд.), 529-70 (секретариат), 534-34 (портовая к-ра).

4-а. **Океанское бюро путешествий** — Петр. отд-ние В. О., 5 л., 2, т. 544-55—зав. Домерщиков М. М.

5. **Т-во Бопп и Фридлиб**—Пр. 25 Октября (б. Невский), 20, т. 548-05—зав. Сиферт Л. Э.

6. **Транспортн.-Экспед. Бюро «Тэб»**—Б. Московская, 3, т. 188-82 — зав. Берлин И. З., упр. дел. Рубинштейн Ю. О., юриск. Розенцвейг Л. Г.

7. **Транспортная и Лесозаготовительная к-ра «Петротранлес»** — Пр. Майорова (б. Вознесенский), 5, т.т. 159-90, 159-91 — дир-ор Озолинг И. П., упр. Нейенбург Я. М., бухг. Герец И. П.

8. **Трансп. Торг.-Пром. т-во «Петротранспорт»** — Сергиевский пер., 21, т. 149-44—члены: Егоров И. И., Чирцов И. Н., Ларионов А. А., Ларионов В. А.

9. **Трансп. и Упаковочн. к-ра «Транструд»**—Пр. Володарского (б. Литейный), 64, т. 157-09—владел. Гребенский Д. В.

10. **Трансп. и Комисс. аг-ство Всерокомпома при ВЦИК Советов**—Пр. 25 Октября (б. Невский), 88, т. 556-06 — упр. Конопацкий И. У., зам. Корнеев Н. Г., пом. Евдокимов В. П., **фин.-склад. ч.**—зав. Корнеев Н. Г., **трансп. отд.**—зав. Хомичевский Ф. Д., гл. бухг. Дурнякин И. Я.

11. **Трансп.-Экспед. к-ра**—Раз'езжая, 39, т. 165-31 — влад. Шульман М. Г.

12. **Транзитные операции** — Ул. Гоголя, 12, т. 588-19, Русск. Герм. Торг.-Транзитн. Т-во.

13. **К-ра «Разгрузвод»** — Пр. 25 Окт., 24, т. 546-43, «Омес».

14. **Трансп. дело** — Пр. 25 Окт., 54, Егоров И. И., Ларионов В. А.

15. **Трансп. экспед. работы** — Пр. 25 Окт., 55, т.т. 164-17, 140-50, Казанская артель ответствен. труда.

16. **Бюро путешествий «Дерутра»** — Пр. 25 Окт., 60, т. 190-47.

17. **Трансп. к-ра** — Пр. 25 Окт., 66, т. 182-75, Ландау Л. Д.

18. **Трансп. и торг. операции** — Ул. Жуковского, 27, Троцкий Б и К°.

19. **Трансп. и экспед. к-ра** — Казанская, 1, Голиков А. П.

20. **Трансп. и ремонт. маст.** — Пр. К. Маркса (б. Б. Сампсон.), 77, Выборгский Исполком.

21. **Трансп. скл. № 2** — Лиговская, 50, 1-ое Акц. Трансп. О-во.

22. **Трансп. и техн. операции** — В. О., 8 лин., 1, Т-во Григорьев С. и Юрасов П.

23. **Трансп. экспед. к-ра «Меротвал»**—Новый пер., 2, т. 150-51, Ламберт А. А.

24. **Трансп. ремонт. маст.** — Ул. Моисеенко (б. Б. Болотная), 14, Губздравотдел.

25. **Трансп. экспед. работы** — Пр. Нахимсона (б. Владимирск.), 54.

26. **Трансп. скл.** — Н.-Сивковская, 35, 1-ое Акц. Трансп. О-во.

27. **Зав. «Транспорт»** — Фаянс Л. И. (см. об'явления).

Транспортные и погрузочно-разгрузочные артели.

1. **Артель Грузчиков и Каталей «Взаимная Ответственность»**—Калинкина пл., 3/5, т. 544-70.

2. **Артель «Перевозчик»** — М.-Охтенский пр., 53.

3. **1-я Образцовая Артель Грузчиков-Специалистов «Грузартель»** — Н.-Сивковская, 7, т. 564-45.

4. **1-я Калашниковская Трудов. Артель Грузчиков** — Александро-Невская ул., 12/43, т. 163-53.

5. **1-я Российск. Трансп. Экспедиц. Артель**—Полтавская, 12, т. 575-06.

6. **Погрузочно - Разгрузочная Артель «Спутник Промышленности»** — Ул. Восстания (б. Знаменская), 1, т. 180-01.

7. **Ударная Артель погрузочно-разгрузочн. работ** — Фонтанка, 18, т. 150-37.

8. **К-ра Трансп. Труд. Артели Инвалид. «Ин-Транспорт»** — Пр. 25 Октября (б. Невский), 81, т. 581-80.

Предс. Отока Ч. Я., упр. дел. Щербовский А. С., секр. Пермяков Е. Я., казн. Борок И. М.

Отд-ния грузчик. «Петрогубтрансп.»—см. выше **«Автомобильный транспорт».**

Подроб. сведения о вышеозначенных артелях см. рубрику «Агентурно-Посредническое Дело» в отд. «Общественные организации».

Транспечать—(см. Отдел «Печать»).

БУМАГА ЦЕНТРОБУМТРЕСТА
(см. стр. 11).

ДЕРУТРА—DERUTRA

Русско-Германское складочное и транспортное т-во с огр. отв.

Официальные экспедиторы Русского и Украинского Правительств.
Экспедиция во все страны света.

Страхование. — Доверительные поручения. — Фрахтование. — Складочные операции. — Перевозки товаров воздушным путем.

Правление в Гамбурге.

ГЕНЕРАЛЬНЫЕ АГЕНТЫ:
Русского Государственного Балтийского Торгового Флота (ТОРГФЛОТ).
Германско-Русского Общ. Воздушного Сообщения с огр. отв. (ДЕРЛУФТ).

ОТДЕЛЕНИЯ:
в Берлине, Штетине, Кенигсберге, Любеке, Нью-Иорке, Петрограде, Москве, Одессе, Новороссийске, Тифлисе и Батуме.

Бюро путешествий—ДЕРУТРА

Проспект 25-го Октября, д. № 60. Телефон 190-47.

Продажа пароходных и железнодорожных билетов с плацкартами по С.С.С.Р. и за границу. Комбинированные билеты.

Выдача всевозможных справок.

ДЕШЕВЫЙ ТРАНСПОРТ.

Петроградская Губерн. заводская конюшня.
(бывш. придворная конюшня).
Конюшенная пл. д. 2. Телефон № 127-59.

Предоставляет транспорт всех видов для перевозки грузов учреждениям,
трестам и частным лицам по договорам или заявлениям. Имеет в своем распоряжении автомобили легковые, грузовики, одиночные и парные ломовые подводы, одиночные и парные легковые закладки, тройки, американские и английские выезды, ландо, кареты, свадебные кареты и подает поденно, почасно и помесячно. Кроме того имеет верховых лошадей. (Желающие обучаются в манеже).

ЗАКАЗЫ ПРИНИМАЮТСЯ
по телеф. 127-59 и в канцелярии Петроградской губернской заводской конюшни в любое время дня.

ТРАНСПОРТНАЯ И УПАКОВОЧНАЯ КОНТОРА

сотр. бывш. Трудовой артели

Тел. 157-09. **„ТРАНСТРУД“** Тел. 157-09.

Пр. 25 Октября (б. Невск.), уг. Пр. Володарского (бывш. Литейный), д. 64, кв. 11 (во дворе).

Открыта от 10 ч. утра до 6 ч. в.

Ответственность и гарантия за аккуратное исполнение работ и целость грузов.

СПЕЦИАЛЬНАЯ УПАКОВКА, ТРАНСПОРТ, хранение МЕБЕЛИ и всевозможных ГРУЗОВ.

ПРИЕМ, ОТПРАВКА, НАБЛЮДЕНИЕ и СОПРОВОЖДЕНИЕ МЕБЕЛИ и ГРУЗОВ по всем жел. дор. и водным путям.

Имеет постоянно и принимает заказы на изготовление всевозможных ящиков для упаковки.

ОТДЕЛ V.

Печать.

ПЕТРОГР. БЮРО РОССИЙСК. ТЕЛЕГРАФН. АГ-СТВА «РОСТА» («ПЕТРОРОСТА»).

Пр. 25 Октября (б. Невский), 1, т. 545-79, 545-80, прям. пром. с Междугородн. и Зимн.

Петророста существует в силу: 1) пост. Презид. ВЦИК от 7/IX 1918 г. (опублик. в «Сев. Коммуне» от 12/IX 1918 г.), 2) декр. СНК о Главполитпросвете (опубл. в «Изв. ВЦИК» № 263 от 23/XI 1920 г.), 3) пост. ВЦИК и СНК от 7/IX 1922 г. (опублик. в «Изв. ВЦИК» № 202 от 9/IX 1922 г.). Петророста подчин. Центророста, наход. в ведении ВЦИК; функции его: снабж. прессы информац. материалом.

Зав. Бюро—Энгель Н. А., пр. 10-2 ч. д., секр. Егорова М. И., **информац. отд.** — зав. Кугель И. Р., отв. редакт. Ковязин А. В., бухг. Костерин А. Н., сотр-ки: Сельцер К. Н., Барсов К. Т., Широков П. Д., Двинский М. М.

Петр. Отд-ние Коммерч. Телеграфн. Аг-ства (К. Т. А.) — зд. Биржи, Тучкова наб., 2, комм. Торг. Палаты — зав. отд-нием Энгель Н. А., **информац. отд.** — зав Кугель И. Р., отв. редакт. Ковязин А. В., уполн. Федотов С. А, информатор Латернер Л. Б.

ПЕТР. ОТД. ПО ДЕЛАМ ЛИТЕРАТУРЫ И ИЗД-СТВ («ПЕТРОГУБЛИТ»).

Казанская, 7, т.т. 563-67 и 566-32.

Петрогублит существует согл. декрета о «Главлите», опубл. в «Вестн. Петросовета» от 5/VII-22 г., № 53 (166); он подчинен «Главлиту» и ПГОНО, функции его: предварит. и последующий просмотр печ. произвед., выдача права на издание их; регистрация местных издательств.

Зав. Харечко Т. И., зам. Быстрова Л. М., секр. Борисова Т. В.. инспектор Петров П. Д., полит-редакт-ры: Бородина Е. С., Озолин А. К., Исаков В. П., Петерсон А. Б., Дергачева Н. П., делопр Гаврилов В. Ф.

ПЕТР. ОТД-НИЕ ГОС. ИЗД-СТВА «ПЕТРОГОСИЗДАТ».

Пр. 25 Октября (б. Невский), 28, т.т. 132-14 и 570-14.

Петрогосиздат сущ. в силу полож. об образов. Госиздата от 21/V-19 г. и доп. полож., опубл. в «Изв. ВЦИК» от 13/VII 23 г.; деят. его регулируется гл упр-нием Госиздата, коему Петрогосиздат непосредств. подчинен; функции его: издание книг, учебников и журналов.

Зав. Ионов И. И., зам. Хатаевич Р. М., управдел Боровков В. А., юриск. Горин А. М., **отделы: адм.**—зав. Москвина А. М. зам. Иванов А. Е., зав. личн. сост. Яковлев А. А., зав. библ. Логинов И. С, **хозяйств.** — зав. Бабич А. А., **финанс.** — зав. Саксен Г. Л., гл. бухг. Новиков Н. Д., бухг. торг. ч. Дернов Г. К., **учетно-контрольн.** — зав. Серебренников В. А., зав. контрольн. библ. Гаршво В. Ф., трансп. — зав. Краче Э. Я., **секторы: редакционн.** — зав. Ангерт Д. Н., зам. Святский Д. И., **иностр. отд.** — зав. Горлин А. Н., **издательск. сечтор** — зав. Галактионов И. Д, техн. ч.—зав. Николаев А. Н., **коррект. ч.** — зав. Гуревич Е. А., **бумажн. отд.** — зав. Гутнер Г. А., **торговый сект.** — зав. Узин Б. С., пом. Малахов К. Ф., **экспедиц.** — зав. Николаев А. Н.

Отд. подписных и периодических изданий «Петрогосиздат» — пр. Нахимсона, 8, т. 548-05 — зав. Балицкий Н. В., уполн. по распр. изданий Зайцев Н. И.

Издания: журналы «Книга и Революция» и «Новая Книга».

Книжн. склады и нотн. магаз. см. «Промышл. и Торгов. Пред-тия».

Типограф. «Печатный Двор» и типогр. им. Бухарина — см. «Предпр-ия Полиграфическ. Промышл.».

ПЕТР. ОТД-НИЕ ИЗД-СТВА НАРОДН. КОМИССАРИАТА ЗЕМЛЕДЕЛИЯ «НОВАЯ ДЕРЕВНЯ».

Ул. Герцена (б. Морская), 42, т. 172-73.

Устав Петр. Отд-ния утвержд. НКЗ 9/III 1922 г. Изд-ство имеет целью распространение научно-популярных сельско-хоз. знаний. Петр. Отд-ние непосредственно подчинено Гл. Упр-нию Изд-ства НКЗ «Новая Деревня» в Москве.

Зав. Троицкий Н. Н., зам. Правдин И. Ф., **редакц.-адм. ч.** — зав. Правдин И. Ф., **техн.-хоз. ч.** — зав. Собченко П. Ф., **счетно-фин. ч.** — зав. Ломанов Д. И., бухг. Лапшина А. М., **отд. распростр.** — зав. Фришмут Э. Э., делопр. Патаки Е. И.

Книжн. склад см. «Пром. и Торгов. Предпр-ия».

РЕДАКЦИОННО - ИЗДАТЕЛЬСК. ОТД. НАРОДНОГО КОМИССАРИАТА ПО МОРСКИМ ДЕЛАМ (МОРЕДИЗДАТ).

Гл. Адмиралтейство, т. 158-39 (комм. морск. Сл. Связи, 28).

Редиздат существ. на основ. приказа РВСР от 2/VI 1922 г. за № 1356 (опубл. в «Сборн. Прик. РВСР» в 1922 г.). Редиздат подчинен высшему морскому командованию; функции его: об'единение ред.-изд. работы всех частей и учрежд. Моркома. Редиздатом совм. с Морск. Академией проводятся лекции по научно-технич. вопросам военно-морск. дела с образов.-воспит. целью. Лекции происходят в конференц-зале Морской Академии (В. О., 10 линия, 8) преимущ. по средам.

Нач. Отд. Лукашевич С. П., упр. дел. Янкович Б. Н., нач. канц. Глинский А. А., делопр. Оман Э. Ф., **отд-ния: издательск.** — нач. Александров Н. Г., художн. Плансон А. К., **сметно-распорядит.** — нач. Житков А. Г., бухг. Жданов А. А., казн. Дамианов Я. К.

Редиздату подведом.:

Гл. Военно-Морская научн. ред-ция п **Ред-ция журн. «Морской Сборник»** (помещ. «Моредиздат», т. 158-39).

Гл. редакт. Егорьев В. Е., пр. понед. 11-1 ч. д. и четв. 12-4 ч. д., редакторы: Бертенсон М. Л., Колтовской А. Е., секр. Техин П. П.

Главн. Военно-Морская Популярно-политич ред-ция — (помещ. «Моредиздат», т. 158-39).

Гл редакт. Егоров И. В.. редакторы: Дубровин В. В., Немчинова Т. И., сотр. литерат. Строева Н. А., секр. Кузнецова О. А., пр. 11-12 ч. еж.

Издания: Журнал «Красный Флот» и «Красный Балтфлот» — см. ниже в рубрике «Периодические Издания».

Типогр. Моркома — см. ниже «Предпр-ия Полиграф. Пром., тип. Морск. Ком.»

Книжный Склад Моркома — см. «Промышл. и Торгов. Предпр-ия».

СЕВ. ОБЛАСТН. ОБ'ЕДИНЕНИЕ ПО РАСПРОСТРАНЕНИЮ И ЭКСПЕДИРОВАНИЮ ПРОИЗВЕДЕНИЙ ПЕЧАТИ «СЕВПЕЧАТЬ».

Пр. 25 Октября (б. Невский), 1, т.т. 140-40, 586-36, 587-11, 545-74, 545-75, комм. внутр. 1, 4, 5, 8, 10, 12 и 15.

Деятельность Севпечати регулирована пост. Сев.-Зап. Облэкосо от 23/I-22 г.; Севпечать подчинена редакциям Петрогр. газет и Губэкосо; функции ее: распространение периодической печати по Сев.-Зап. Области.

Зав. Гертик А. М., т. 586-36, т. дом. 545-75, зам. Секундов Н. Н., т. 140-40, т. д. 592-41, секр. зав. Вайнштейн Р. А., комм. 5. **Отделы: упр. дел.** — зав. Млодик Я. М., т. 133-37, т. д. 177-40, секр. Голубинская Т. В, **отд. об'явлений** — зав. Якин Н. А., комм. 10, **отд. подписки** — зав. Орлов П. К., т. 587-11, **почтов.** — зав. Салли Н. И, комм. 23, **иногородн.** — зав. Буртин А. Б., **отд. реклам** — зав. Кемпфе В. А., комм. 15, **комисс.-розничн.** — зав. Воронов М. Г., комм. 4, **хозяйств.** — зав. Мидин Н. Ф., т. 140-40, **бухг-ия**—зав. Королев Н. И., комм 12, **отд. контрагенства** — зав. Казанцев Г. Я., комм. 8

БУМАГА ЦЕНТРОБУМТРЕСТА
(см. стр. 11).

Районные Отд-ния «Севпечати»:

Центр. экспед. — Фонтанка, 40, т. 131-66 — зав. Кузьмин Е. М.

Смольнинская эксп. — Советский (б. Суворовский), 23, т. 173-87 — зав. Лебедев Н. П.

Василеостр. эксп. — В. О., 9 л., 32,— зав. Шурыгин Н. С.

Никольская эксп. — ул. 3 июля (б. Садовая), 71, т. 545-78 — зав. Васильев В. П.

Петрогр. эксп. — Пр. К. Либкнехта (б. Большой пр., П. С.), 29-а, т. 173-86 — зав. Корелков В. М.

Петерг. эксп. — пр. Юного Пролетария (б. Старо-Петергофское ш.), 31/2, т. 173-88 — зав. Скобелев И. К.

Выб. эксп. — Симбирская, 33, — зав. Березин Я. М.

Володарск. эксп. — пр. с. Смоленского, 30 — зав. Шурупов Д. А.

Моск.-Заставский Раздаточн. Пункт — Международный (б. Забалканск.), 103— зав. Бубнова А. Ф.

ПЕТР. РАЙОН. ИЗДАТ. ОТД-НИЕ НКПС «ТРАСПЕЧАТЬ».

Пр. 25 Октября (б. Невский), 20, т. 138-90.

Образовано на основании полож. о Транспечати от 8/V-23 г. за № 1707, опубликов. в офиц. отд «Вестника Путей Сообщения» от 10/V-23 г. за № 154; Транспечать подчинена пр-нию Транспечати НКПС; функции ее: издание периодич. и непериодич. изданий по транспорту, сбор об'явлений и реклам, раз'веска плакатов, афиш и пр. по открытой рекламе на ж. д. и водн. транспорте; изготовление вывесок и пр.

Уполн. по Сев.-Зап. району Моховая — Арбенин Н. М., пом. Круглевский В. Н., **отделы: рекламный** — зав. Гроссер А. С , **редакц.-издательск.** — зав. Романский Л. С., **информац.** — зав. Викторов В. А., **книжн.** — зав. Михайлов К. А., **отд. инкассац.** — зав. Рейнвальд Г. И., бухг. Рутковский В. И.

Книжный магазин — см. Пром. и Торг. Предпр-ия.

ПРЕДПРИЯТИЯ ПОЛИГРАФИЧЕСКОЙ ПРОМЫШЛЕННОСТИ.

(Типографии, литографии, цинкографии, и проч).

Военн. Тип. Штаба Раб. Кр. Красной Армии (Штаба Р. К. К. А.) — пл. Урицкого (б. Дворцовая), 10, т.т. 544-74 и 544-75 — Нач. Смоляр И. П., пом. Хоменко П. И., фактор Ребров И. М., пом. Богданов П. Е., завконт. Петров В. А , бухг. Новицкий К. Ф.

Гос. Акад. Тип. — В. О., 9 л., 12, т. 158-44—Дир-ор распор. Нордгейм В. В., зав. техн. ч. Бушман Г. И., бухг. Домбровский Л. А.

Гос. Картография «Глобус» — наб. р Пряжки, 5, т. 541-44 — зав. Васильев Н. В., зав. техн. ч. Крылов С. Ф.

Гос. Тип. им. Евг. Соколовой — пр. Красных Командиров (б. Измайловский), 29, т.т. 536-81 и 536-82. — Директор Лавров М. Ф., зам. директ. Степанов М. Г., зав. техн. ч. Жуков В. А., пом. Шульц К. Я., завхоз. ч. Андреев К. М., зав. литограф.-худож. ч. Конкин Я. А., гл. бухг. Мерперт Л. А., юриск. и управл. дел. Лерман М. Я., калькул. Лотковский М. А., **фабком** — предс. Николаев П. Н., т. Левин К. М., секр. Краюхин И. Г., организ. колл. Р. К. П. Алексеев И. А.

Гос. Переплетно-Картонажная ф-ка и тип. «Светоч» — Б. Пушкарская, 14/18, т.т. 541-35 и 569-22. — Дир-ор-распор. Бырченко В. В., зам. Лейкин А. С., зав. ф-кой Павлов С. А., секр. Шевченко В. Е., гл. бухг. Ительсон-Кирзнер М. Г.

Гос. Тип. им. т. Зиновьева — Социалистическая (б. Ивановская), 14, т. 564-15. — Зав. Ребров И. М., зав. техн. ч. Линдорф М. Я., бухг. Решимов-Ильгекит К. Ф., фактор Лепянский М. И.

Гос. Тип. «Сила Пролетарская» — Лиговская, 43/45, т. 585-73. — Зав. Дмитриев К. Д., счетов. Филиппов Н. В.

Гос. Тип. «Знаменск. Скоропечатня»— ул. Восстания (б. Знаменская), 20, т. 572-64. — Зав. Шманович М. Л., зав. техн. ч. Лойцянский Г. Д.

Гос. Тип. (б. Е. Балакина) — Фонтанка, 151. Аренд-ор Балакин Ф. С., управл. Спиридонова М. С.

Гос. Тип. (б. Авидона) — Моховая, 41, т. 154-38. — Зав. Авидон Б. А.

Гос. Тип. (б. Вейсбрута)—Думская, 5, т. 167-19. — Аренд. Вейсбрут Д. П.

Гос. Тип. и Литограф. — ул. Ракова (б. Итальянская), 29, т. 559-73. — Аренд-ры: Земцев И. Я. и Торф И. И.

Гос. Тип., б. «Центроневск.» — просп. 25 Октября (б. Невский), 96, т. 568-50. Аренд. Кац Г. Л.

1-я Гос. Штемпельно-Граверн. Мастая — пр. 25 Октября (б. Невский), 52, т. 150-49. — Зав. Кольбе К. Э., зам. Сережников Я. А.

Граверн. Маст-ая — ул. Герцена (б. Морская), 21, т. 537-04 — Влад. Мусс К. А.

Графическ. Маст-ия Акад. Изд-ства— Ковенский пер., 2, т. 138-84.—Влад-цы: Баранов-Гальперсон С. С., Иглицын И. Л., зав. Лурье Г. И.

Литография Петротабтреста — (см. Петрогр. Тресты).

Переплетная Маст-ая Кооп-ва «Труд и Знание» — ул. Воинова (б. Шпалерная), 47, дв. Урицкого. — Зав. Александров П. Н.

Свето-Литография «Волховстрой»—ул. Ракова (б. Итальянск.), 15, т. 581-32.— Зав. Пузыревский Д. П.

Словолитня им. III Интернационала — (см. Иногородн. Тресты).

Т-во по Обработке и Торговле Бумагой «Энергия» — ул. 3 июля (б. Садовая), 24, т. 543-17. — Совлад-цы: Горелов И. С. и Шапиро С. Э.

Тип. (б. Гансбурга)—Мытнинская, 11, т. 149-92. — Аренд. Гансбург Л. Я.

Тип. — ул. Герцена (б. Морская), 11, т. 578-04. — Влад. Дмитриев В. Д.

Тип. Военно-Полит. Ин-та Р. К. К. А. и Ин-та им. Толмачева — пр. Майорова (б. Вознесенский), 1, т. 562-16 — Зав. Стириус М. Ж.

Тип. им. Бухарина — ул. Моисеенко (б. Б. Болотная), 10. — Зав. Белопольская Т. Д.

Тип. М. П. Волковича — ул. 3 июля (б. Садовая), 60, т. 562-22. — Зав. Волкович М. П.

Тип. Высш. Военн., Автомоб. и Бронев. Школы — Казанская, 43, т. 172-01. — Зав. Гурвич И. Л.

Тип. им. т. Володарского — Фонтанка, 57, т. 541-36. — (Аренд. Изд-ством «Красная Газета») — зав. Чернышев С. А., зав. техн. ч. Савинов К. И.

Тип. Гл. Артилл. Упр-ния — Ул. Пет. Лаврова (б. Фурштадтская), 21, т. 550-90 — зав. Трутнев А. В., зав. техн. ч. Ныркин Н. Л.

Тип. им. Гуттенберга — аренд. Сойкин П. П., зав. Пушников С. С.

Тип. им. Ивана Федорова — Звенигородская, 11, т. 541-41.—Зав. Барт М. А., зав. техн. ч. Чичеров А. А., зав. хоз. Кастэ М. В., бухг. Никифоров К. Я., пом. Мекке А. К.

Тип. им. т. Урицкого — В. О., Тучкова наб., 12, т. 167-88. — Зав. Козлов И. М.

Тип. Коминтерна при Изд-стве «Красная Новь» — Екатерингофский пр., 87/21, т. 543-16. — Отд-ние — Максимилиановский пер., 13, т. 171-41. — Уполн. Кони А. И., зав. Тренке А. А., т. 171-41, бухг. Вазар А. И.

Тип. Коопер. Изд-ства «Молодая Гвардия» при Ц. К. Р. К. С. М.—В. О., 2 л., 43, т. 130-14. — Зав. Павинский Я. А., зав. техн. ч. Белинский С. И., отв. счетов. Смирнова А. М.

Тип. «Красный Агитатор» — 7 Красноармейская (б. 7 рота), 26, т. 541-42.— Зав Анисимов М. Н., пом-ки: Филиппов П. Н., Кольцов С. А., бухг. Ефимов А. М.

Тип. Культурно-Просветит. Отд. Петрогубпрофсовета — Красная (б. Галерная), 24, т. 555-95, комм. 37. — Зав. Степанов А. И., пом. Кашин А. П.

Тип. «Начатки Знаний» — 7 Советск. (б. Рождеств.), 23/24, т. 588-35. — Зав. Юзвинский И. А., бухг. Мориц В. А.

Типолитогр. Сев.-Зап. ж. д. им. т. Воровского — Обводный кан., 66, т. 585-07, комм. 37 и 75. — Зав. Эвальдсон Я. К., пом-ки: Фролов Ф. И., Павлов В. А., бухг. Майзель Х. С., пом. Клюшин Н. М.

Типолитография — Раз'езжая, 6, т. 171-51. — Влад. Кровицкий Я. Ф.

Типолитогр. Откомхоза — ул. 3 июля (б. Садовая), 55, т. 550-03. — Зав. Лавров А. Н., зав. техн. ч. Жуков В. С.,

Типолитогр. «Красный Печатник» — Международный пр. (б. Забалканский), 75, т.т. 558-06 и 590-15. — Зав. Говорухин Н. П., зав. техн. ч. Григорьев А. Ф., пом. Сельницкий Ф. П., завхоз. Переборов Д. А., бухг. Аронович С. С., пом. Соловьева С. Л.

Тип. Морск. Комиссариата — Гл. Адмиралтейство, т. 158-40. — Зав. Лазник Д. М., пом. Рейнсон А. Я., комисс. Петров М. Д., счетов. Карум Б. Н.

Тип. «Новая Заря» — ул. Толмачева (б. Караванная), 7, т. 134-72. — Влад. Зельгер Е. Е.

Тип. «Омега» — Международный пр. (б. Забалканский), 41, т. 183-20. — Влад. Зархи С. И.

Тип. Охтенск. Порох. зав. взрывчатых веществ — Пороховые, ш. Революции (б. Калтушское), 37, т. 134-39. — Зав. Мишаков К. М., пом. Собченко Ф. Ф.

Тип. І-й Петр. Трудов. Артели Печатников — Моховая, 40, т. 538-39. — Предс. Васильев П. П., члены: Нарышкин И. А., Красноперов В. Н.

Тип. и Переплетная — Загородный, 10, т. 159-21. — Влад. Зысьман Ю. Н.

Тип. и Переплетная Сев.-Зап. Окр. Связи — ул. Союза Связи (б. Почтамтская), 16, комм. 94. — Зав. Панов М. Н., пом. Кочетков И. П.

Тип. и Переплетная Шт. 1-го Стрелк. Корпуса—2 Советская (б. 2 Рождественская), 14, т. 570-19. — Зав. Хаскин Я. М., пом. Гинцбург Л. С., зав. техн. ч. Померанцев С. М., счетов. Оборин А. Х.

Тип. Петр. Губерн. Отд. Труда — Моховая, 8, т. 177-43. — Зав. Терентьев В. Д., пом. Чугунов Я. П., бухг. Жилкин Б. М.

Тип. Петр. Губерн. Отд. Здравоохранения — ул. Стачек (б. Петергофское ш.), 140, т. 556-22. — Зав. Курков И. С.

Тип. Петр. Един. Потреб. Об-ва (ПЕПО) — Лештуков пер., 13, т. 141-83. Зав. Сутин И. М., зам. Касаткин П. Г., зав. техн. ч. Трауберг З. Д., бухг. Перетругов И. И., пом. Вашуков В. С., делопр. Маркузе Е. И.

Тип. Петрогубисполкома — Смольный, т. 543-84, комм. 6. — Зав. Ефимов Н. И.

Тип. «Печатный Двор» — Гатчинская, 26, т. 143-01 и 151-88. — Зав. Федотов В. И., пом-ки: Ходунов Г. Г., Штукин

А. В., зав. техн. ч. Лихачев С. М., пом. Ракитин Г. А., зав. хоз. ч. Гойло Д. Д., т. 151-88, пом. Лабо А. Г., бухг. Тимофеев Г. Д., пом. Лебедев К. Ф., делопр. Леонов К. Я.

Тип. Рельефных книг для слепых при училище слепых— Петр. ст., Песочная, 37. — Зав. Мухин М. К.

Тип. Российск. Гидрологич. Ин-та — Казанская, 35, т. 154-26. — Зав. Ревин П. П.

Тип. Сев.-Зап. Обл. Торговой Палаты— Полтавская, 12, т. 144-37. — Зав. Яковлев А. П., зав. техн. ч. Николаев А. А., зам. Еремеев П. А.

Тип.—Надеждинская, 33, т. 528-60.— Влад. Соколинский З. Л.

Тип. Книгоизд-ства «Сеятель», б. Шпаковского — пр. Майорова (б. Вознесенский), 53, т. 552-86. — Аренд. Высоцкий Е. В., управ. Левенштейн З. А., бухг. Левенштейн И. М.

1-я Типогр. Транспечати Н. К. П. С. им. т. Дзержинского — Фонтанка, 11.— Зав. Серебряков Г. П.

2-я Типогр. Транспечати Н. К. П. С. им. т. Лоханкова — 2 Советская, (б. Рождественская), 7, т. 541-43. — Нач. Об'единенн. Тип-фий Транспечати Иорашвили Г. С., зам. Буров Г. Д., зав. Лурье Г. И., зав. техн. ч. Федоров С. И.

Тип. Трудов. Артели им. первопечатн. Федорова — Коломенская, 43, т. 580-23. **Пр-ние** предс. Федоров Г. Ф., зам. Сельвестров М. С., секр. Ведерко В. И., зав. тип-ней Щербаков Н. И., бухг. Ратнер Л. М.

Тип. Губфинотдела — кан. пис. Грибоедова (б. Екатерининский), 30/32, т. 576-74. — Зав. Чумаков И. Г., пом. Иванов П. В., бухг. Галатов Н. К., зав. техн. ч. Николаев Ф. Г.

Тип. «Услуга» — пр. 25 Октября (б. Невский), 89 — Влад. Лейбман А. В.

Тип. «Экономия» — пр. 25 Октября (б. Невский), 68, т. 585-19. — Влад. Шейдин И. Б.

Тип. «Эмес» — В. О., 5 лин., 28, т. 585-41. — Зав. Беркович Б. С., зав. техн. ч. Вавилов В. И.

Тип. Эстонск. Педагогич. Ин-та — В. О., 1 л., 52, т. 555-85. — Зав. Вариков А. И.

Фотоцинкограф. «Регина» — пр. Маклина (б. Английский), 56, т. 128-73.— Влад. Аксельрод В. М.

Фотоцинкогр. — Лиговская, 11/113. — Влад. Рябинов А. М.

Хромолитогр. и Типогр. — Екатерингофский пр., 3.—Влад. Миколайтис К. Г.

Художеств. Хромолитогр. и Картографич. Заведение — В. О., 9 л., 18, т. 581-95. — Влад. Волк Л. Ф.

КНИГОИЗДАТЕЛЬСТВА.

(в алфавитном порядке).

«Academia» — пр. Володарского (б. Литейный), 40, т. 138-98. — Зав. Кроленко А. А., зам. Кроленко Л. А., секр. Полянский В. Ф. **Книжный магазин** — **(см. «Промышл. и Торгов. Предпр-тия»).**

«Академическое» — пр. Володарского (б. Литейный), 25, т. 152-15. — Зав. Иглицин И. Л., бухг. Литвинов И. Д.

«Аквилон» — Мойка, 59. — Зав. Нотгафт Ф. Ф.

«Атеней» — пр. Володарского (б. Литейный), 28, т. 185-48. — Зав. Утевский Л. С., секр. Харитон Л. Б.

«Библиотечка-Копейка» — ул. Жуковского, 22 — ред-ор-издат. Нонин С. М.

«Благо» — Глазовая, 18 — влад. изд-ства: Гольдин А. Л. и Писаревский Д. А., редакц. коллегия: рект. унив-та проф. Державин Н. С., проф. Браудо Е. И., проф. Марголин И. С., инж. Иерусалимский А. М., проф. Энгельгардт Н. А. **Книжный магазин** — **(см. «Промышлен. и Торгов. Предпр-тия»).**

«Былое» (Коопер.-Издат. Т-во) — пр. Володарского (б. Литейный), 21, т. 574-62 — предс. Щеголев П. Е.

«Брокгауз-Ефрон» — Прачешный пер., 6, т. 553-92. — Зав. Перельман А. Ф.

«Военное Изд-ство» (Петр. Военного Округа)—ул. Герцена, 15, т. 163-94— Гл. редакт. команд. войсками Округа Гиттис В. М., отв. редакт. Каменский М. П., зав. изд-ством Рахмилович Д. Е.

«Вопросы Труда» — пл. Труда (б. Благовещенская), 2, т. 586-21. — Зав. Буянов А. Г., пом. Пташкин А. М., бухг. Зеге А. И.

«Время» — Троицкая, 4, т. 184-61. — зав. чл. правл. Вольфсон И. В., зам. Блок Г. П.

«Всемирная Литература» (Гос. Издатство) — Моховая, 36, т.т. 534-18 и 534-17. — Зав. Тихонов А. Н., зам. Кашкелян С. Б., секр. Сутугина В. А., гл. бухг. Натансон Е. Р., редакционн. коллегия: Лозинский М. Л., Замятин Е. И., Волынский А. Л., Чуковский К. И., Лернер Н. О., Смирнов А. А., Браудо Е. М., Ольденбург С. Ф., Алексеев В. М., Крачковский И. Ю., Владимирцев Б. Я.

«Гос. Издат-ство Украины» (Петр. Торг. К-ра) — пр. Володарского (б. Литейный), 28, т. 578-08. — Зав. отд-нием Финкельштейн С. О., пом. Гуревич И. Г., бухг. Тинтурин А. А., зав. экспедиц. Блох Я. А., пом. Корытов В. П. **Книжный магазин** — **(см. «Промышлен. и Торгов. Предпр-тия»).**

«Гос. Научн. Химико-Технич. Издат-ство Научно-Техническ. Отдела В. С. Н. Х.» (Госхимтехиздат) — Колокольная, 2, т. 143-20. — Отв. редакт. и зав. издством Блох М. А., упр. дел. Мациевская С. А., секр. Волова Е. Д., бухг. Фролов И. Ф., пом-ки: Пивоварова Е. Г. Пакерт Г. Г., **редакц. совет:** Блох М. А., Ипатьев В. Н., Курбатов В. Я., Лялин Л. М., Порай-Кошиц А. Е., Ферсман А. Е., и Хлопин В. Г.

«Гос. Техн. Издат-ство» (Петрогр. Отдние) — Загородный, 4, т. 169-37. — Зав. Соловский Н. М., бухг. Николаев А. А. **Книжный магазин** — **(см. «Промышл. и Торгов. Предпр-тия»).**

Издательское Отд-ние Организ.-Инстр. Отдела Петрогубисполкома — пр. 25 Октября, 42, т. 548-90. Занимается изданием материалов Петрогубисполкома, сборников местных постановлений, общеполезных брошюр и книг, «Вестника Петросовета» и адресной и справ. книги «Весь Петроград». — Зав. Иванов М. Т., пом. Федосеев И. Ф. **См. «Вестник Петросовета», «Весь Петроград».**

«Изд-ство Геологического Комитета» — В. О., Средний пр., 72-б, т. 160-44. — Отв. ред. проф. Яковлев Н. Н.

«Издат-ство Гос. Академ. Филармонии»— ул. Лассаля (б. Михайловская), 2, т. 134-18. — Редакт. Оссовский А. В., зав. издат-ством Циммерман М. М., пом. Абрамов А. И.

«Издат-ство Росс. Академ. Истории Материальн. Культуры» — ул. Халтурина (б. Миллионная), 5/1. — Зав. Фармаковский Б. В. **Склад изданий (см. «Промышл. и Торгов. Предпр-тия»).**

«Издат-ство Северо-Зап. Обл. Промышл. Бюро В. С. Н. Х.» — Б. Пушкарская, 14/18, т. 584-70. — Упр. Бырченко В. В. **Магазин (см. «Промышл. и Торг. Предпр-ия»).**

«Издат-ство Фонетич. Инст-та»—пр. 25 Октября, 13, т. 584-00. — Гл. редакт. дир-ор Инст-та Гиллельсон И. Э., отделы: русский, немецкий и английский.

«Издат-ство Петрогосиздата» — пр. 25 Октября, 28, т.т. 132-44, 570-14. — Редак-ры: Федин К. А. и Горлин А. Н.

«Книга»—пр. 25 Октября, 74, т. 134-34.— Зав. Тейменсон А. И., секр. Попернова Т. Т., счетов. Френкель С. П.

«Колос» (Кооперат. Книгоиздат. Т-во)— пр. Володарского (б. Литейный), 21, т. 566-23. — Предс. Витязев-Седенко Ф. И., секр. Доброхотова А. И., зав. техн. ч. Шевченко Ф. Я., бухг. Васильев Н. Н. **Книжный скл.** — **(см. «Промышл. и Торгов. Предпр-ия»).**

«Комиссия по изданию дазиметрической карты» (Петрогр. Отд-ние издат. Научно-Техн. Отдела В. С. Н. Х.) — В. О., 13 л., 2, т. 173-99. — Уполн. Берлинг Н. И., научн. сотр. Серк М. Ю.

«Комитет Популяризации Художеств. Изданий при Росс. Акад. Ист. Материальн. Культуры» — ул. Герцена (б. Морская), 38. — Предс. Степанов И. М., тов. Яремич С. П., члены: Бенуа А. Н., Ильин А. А., Вейнер П. П., Нерадовский П. И., Тройницкий С. Н., Эрист С. ,Р. зав. изд-ми Чернягин Н. Н.

«Кооперация» (Кооперативн. Союз) — Надеждинская, 36/38, т. 169-58. — Предс. Баранов А. А., члены: Ямайкер М. Н., Дашкевич П. В., Голосов К. И., Евграфова Е. Л. **Книжный магазин** — **(см. «Промышл. и Торгов. Предпр-ия»).**

«Красная Новь» (Петр. Отд-ние) — пр. 25 Октября, 66, т. 163-11. — Зав. Петр. отд-нием Ритман С. Я., бухг. Раппопорт Л. О. **Книжный магазин** — **(см. «Промышл. и Торгов. Предпртия»).**

«Маркс А. Ф.» — ул. Гоголя, 22, т. 166-92. — Влад. Сытин И. Д., уполн. Розинер А. Е.

«Медицина» — пр. Володарского (б. Литейный), 38, — Редакт. д-р Гайкович Р. И., зав. издат-ством Данилевич В.Е.

«Наука и Школа» (Книгоиздат. Трудов. Артель) — ул. Жуковского, 10. — Предс. Жебелев С. А., зав. издат. чл. правл. Коган М. С., счетов. Коган С. Н., **редакц. комисс.:** Ильинский Л. К., Фомин А. Г., Блох Я. Н., Перельман Я. И., Вульфиус А. Г.

«Начатки Знаний» (Кооперат. Т-во) — пр. 25 Октября, 108, т. 131-76.— предс. Белопольский И. Р., секр. Александров Ф. Ф. **Книжный магазин** — **(см. «Промышл. и Торгов. Предпр-ия»).**

«Петроград» — пр. Володарского (б. Литейный), 51, т. 561-46. — Зав. Гессен А. И., литер-ры: Лившиц Я. Б., Гессен Л. И.

«Петрокнига» (Союз Петр. Кооперативн. Издат.—7 Советская (б. 7 Рождественская), 21, т. 534-22 и 566-23.—Предс. Седенко-Витязев Ф. И., т. 566-23, зам. Белопольский И. Р., т. 534-22, секр. Блок Г. П. **«Журнал Книжное Дело» (см. ниже в рубрике «Журналы и Бюллетени»).**

«Полярная. Звезда» — Думская, 5, т. 167-19. — Влад. Лившиц И. Н., ред. Панкратов Н. А., сотр-ки: проф. Арнольд В. В., проф. Сапожников А. В., проф. Речнин Н. А., проф. Яблоновский Н. А., проф. Ермилов Н. Е., инж. Рымкевич П. А., инж. Наумов В. С., проф. Пэрна Н. Я., инж. Бутлер А. А., Чернышева Т. И. и Рылов В. М.

«Практическая Медицина» — пр. Володарского (б. Литейн.), 49, т. 542-39.—

Зав. издат. Лурье Л. Я., зав. техн. ч. Скоровский-Сокоровский П. И., бухг. Перовская Е. В.

«Прибой» (Рабоче-Кооперат. Изд-ство)— пр. 25 Октября, 1, т. 586-11, 545-75 и 544-75. — Предс. Гертик А. М., зам. Закс-Гладнев С. М., отв. секр. Грюнберг Л. Б., **редакцон. коллегия:** Гертик А. Н., Сафаров. Г. И., Николаева К. И., Цыперович Г. В., Кофман Б. Д., Шелавин К. П., Горбачев Г. Е., Закс-Гладнев С. М., Канатчиков С. Н., Гайдерова З. И., Гелькович Я. Р. **Журналы: — «Красный Журнал для Всех», «Под знаменем Коммунизма», «Работница и Крестьянка», «Красная Деревня», «Красный Студент», «Юный Пролетарий» (см. ниже в рубрике «Журналы и Бюллетени»). Книжный склад и маг. «Книжные Новинки». — (см. «Промышл. и Торгов. Предпр-тия»).**

«Пролеткульт» — ул. Пролеткульта (б. Екатерининская), 2, т. 567-43. — Уполн. ВЦБ Назаров Г. П.

«Пум» (кооперат. издат. тов-ство) — пр. Володарского (б. Литейный), 27, т. 160-10. — Предс. и зав. изд-ом Некрасов Н. Н., секр. Иванов Н. А., зав. иностр. отд. Попов Б. Н.

«Путь»—Загородный пр., 27, т. 179-51.— Влад. инж. пут. сообщ. Золотов С. Ф. отв. ред. проф. Передерий Г. П.

«Путь к Знанию» — пр. 25 Октября, 4, т. 544-76. — Влад. Белопольский И. Р., зав. изд. Амчиславский М. Я., сотр-ки: проф. Дебу К. И., проф. Котельников В. Г., Штейнберг П. Н., проф. Хвольсон О. Д., проф. Коган П. С.

«Радуга» (Петр. Отд-ние) — ул. Жуковского, 18, т. 544-92. — Гл. редакт. Клячко Л. М., зав. техн. ч. Розинер А. Е., секр. Розенблюм В. Н.

«Редакционно-Издательск. Отд. Народн. Комиссариата Внешн. Торговли» — Раз'езжая, 13. — Уполн. Сев.-Зап. Обл. Вульфсон В. Г.

«Сеятель» — пр. Володарского (б. Литейный), 34, т. 547-76. — Влад. Высоцкий Е. В., упр. Гурвич М. Д., зав. к-рой Тугаев А. В., секр. Вольберг А. А., экспедит. Шмелев М. С. **Типография «Сеятель» — (см. ниже в рубрике «Типографии»). Книжн. магаз.— (см. «Промышл. и Торгов. Предпр-тия»).**

«Сойкин П. П.» — Стремянная, 12, т. 152-55. — Издат. Сойкин П. П., зав. проф. Штейнберг П. Н.

«Стрельнекс» — наб. Красного Флота (б. Английская), 12, т. 586-42. — Зав. издат. Гайлис Я. Э.

«Френкель Л. Д.» (Петр. Отд-ние) — Мойка, 42, т. 175-11. — Зав. отд. Панкратов Н. А. **Книжный склад — (см. «Промышл. и Торгов. Предпр-ия»).**

«Центральное тов-ство Кооперативное Изд-ство» (Петр. Отд-ние) — пр. 25 Октября, 53, т. 169-49. — Зав. чл правл. Салтыков С. Н., зам. Шевченко Ф. Я.

«Юридическое Издательство Народного Комиссариата Юстиции»—пр. Володарского (б. Литейный), 44, т. 161-03.— Зав. Гуревич Л. Б. **Книжн. магаз. — (см. «Промышл. и Торгов. Предпр-тия»).**

ПЕРИОДИЧЕСКИЕ ИЗДАНИЯ.

ПЕТРОГРАДСКИЕ ГАЗЕТЫ (РЕДАКЦИИ И КОНТОРЫ).

«Вапаус» — офиц. орг. цент. бюро финск. организ. РКП., вых. 3 раза в нед. на финск. яз. — Петр. ст., ул. Красных Зорь (б. Каменноостровск.), 26, т. 542-82. — Гл. редакт. Кому А. А., пом. Каймулайнен В. И., зав. к-рой Порттиля В. И.

«Вестник Петросовета» — офиц. орг. Петросовета, выход. 2 раза в нед. по ср. и субб. **Ред-ия** — Смольный, комн. 32, **К-ра** — пр. 25 Октября, 42, т. 548-90 — зав к-рой Иванов М. Т., пом. Федосеев И. Ф.. бухг-ры: Бондин А. И. и Власов Н. А., сотр. Цемирова В. В. и Иванова А. А. **Ред-ия справ. адресн. книги «Весь Петроград» см. ниже в рубрике «Журналы и Бюллетени».**

«Кооперативное Слово» — офиц. орг. Петр. Губ. Союза Потр. Общ., выход. два раза в мес. — ул. Пролеткульта (б. Екатерининская), 6, т. 151-85. — Зав. к-рой и техн. редакт. Рославлев Б. А.

«Красная Газета» —(утр. вып.)—изд. Петросовета, еж, газ. **Ред-ия** утр. вып. — Фонтанка, 57, комм. 187-99 и 587-99. — Отв. редакт. всех изд. Флеровский И. П., зам. Гарин С. А., отв. секр. Рубинштейн А. Я., т. 539-64, пр. 9—2 ч. д., юриск. Лаборизов А. А. **Отделы: партийн.** — зав. Блюменталь С. Н., **отд. хроники** — зав. Коваленко М. А., пом-ки: Марагаева М. И.. Судаков А. С., **театральн.** — зав. Кузнецов Е. М., **отд. ф-к и зав.** — зав. Рабинович А. Л., пом. Шавлюга Н. И., **отд. «Страница Молодежи»** — зав. Рубинштейн Л. Е., **областн.** — зав. Раппопорт М. Л. **иностранн.** — зав. Рахтанов В. А., **экономич.** — зав. Миляев Л. Е., **к-ра** — зав. Кранц Д. М., зав. изд-ством Кугель И. Р., секр. Венецианова В. И., **отделы: отд. об'явл.** — зав. Школьник А. Б., **отд. розницы** — зав. Сарфинович Л. Б.. завхоз. Айзенберг Б. М., гл. бухг. Брусиловский М. А., бухг-ры: Городецкий Е. А., Иоффе М. А., Матвеева А. М., пом-ки: Горелик С. М., Ковалев Ф. И.

Тоже (вечерн. вып.) — **ред-ия** — Фонтанка. 57, т. 563-33. — Отв. редакт. Флеровский И. П., секр. Наумов Н. М., **отд. хроники** — Зайкин П. Д., пом. Драбкин И. А., **к-ра** — Фонтанка, 57, комм. 187-99 и 587-99. — Зав. к-рой Ильин-Женевский А. Ф., **отделы: отд. об'явлений** — зав. Кацнельсон С. Б. **Издания Кр. Газеты: журналы: «Красный Ворон», «Красная Понарама», «Наука и Техника», «Зори», «Театр», см. ниже в рубрике «Журналы и Бюллетени».**

«Красная Звезда» — орг. полит. управл. Петр. Военн. Окр. (Пуокра), вых. еж. — ул. Герцена (б. Морская), 15, т. 176-53, комм. 280 — редакт. Мясников В. И., секр. Деев А. Д., литер. сотр-ки: Брамсон Л. В., Янский Г. Г. и Авдеев В. Д.

«Красная Кооперация»—об'единенный орган коопер. организаций Петрограда и С.-З. области: с.-з. обл. отд. Центросоюза, Пепо, Т. П. О. Окт. ж. д., Мурм. ж. д., Т. П. О. Водников, Петробина и др. — наб. Рошаля, 8, к. 59, коммут. Пепо. Редакционная коллегия: Лунченко Я. П., Коротков М. А. и Никитин Р. М., ответств. редактор Лунченко Я. Т., т. 156-25, зав. редакц. Федотов С. А., т. 540-85, секрет. Берковнч А. Б., т. 152-84, отв. выпускающий Дальний М. С., т. 148-40, зав. к-рой Егоров А. И.

«Красный Балтфлот» — изд. полит. управл. Балтфлота (Пубалт) — Гл. Адмиралтейство, т. 171-37. Редакт. Попов А. Я. **Изд. журнал «Красный Флот», см. ниже в рубрике «Журналы и Бюллетени».**

«Петроградская Правда» — Социалистическая (б. Ивановская), 14, т.т. 544-34, 544-30, 529-69, 544-32, 158-15, 549-00. 544-33.

Ред-ия — отв. редакт. Сафаров Г. И., т. 544-30, зам-ли: Шелавин К. И., т. 529-69, Баскаков Н. П. и Майский И. М., т. 560-77, секр. Матвеев В. П., т. 544-33, **отделы: отд. хроники** — зав. Запольский Д. С, т. 158-15, пом. Маситин С.. А., **отд. «Партийная Жизнь»** — зав. Елькович И. И., пом. Хасин А. Л., **отд. «Рабочая Жизнь»** — зав. Гордон Н. Г., т. 549-00, пом. Рокотов Т. А.. **техн. отд.** — зав. Беккер И. И., т. 529-69, **художеств.** — зав. Белов В. Ю., пом. Семенов С. А., **отд. литературы и журн.** — зав. Садофьев И. И., пом. Никитин Н. Н., **иностранн.** — зав. Лисовский П. А., пом-ки: Гофман А. Я. и Эйхвальд И. В., **театральн.** — Зав. Пиотровский А. И., выпуск. газ. Лебеденко А. Г., т. 158-15, **к-ра** — зав. Иванов А. В., т. 544-34, зам. Остроженов С. А.

«Последние Новости» — газ. литерат.-обществ., выход. по понедельн., издается и редактируется редакц. коллегией — пр. 25 Октября, 1, т.т. 545-74, 545-75, 545-79 и 545-80.

«Proletariata Zinna» (Пролетарната Циня) еженед. латышск. газ., издав. Латышск. секц. РКП и латышск. Кооператив. — наб. Красного Флота (б. Английская), 6, зд. Латышск. Дома Просв. — редакт. Гайлич Я. И., секр. Янсон Л. Ю.

«Стенная Театральная Газета» вых. 1 раз в нед. понед. — пр. 25 Октября, 68, т. 547-01. — Изд. Губ. Комит. Пом. Инвал. при Петрогубисполк. Отв. редакт. Деев А. Д, зав. конт. Школьников М. Г.

«Торгово - Промышленный Курьер» — выход. еж., изд. С.-З. Обл. Торгов. Палаты — В. О., зд. Торг. Палаты, т.т. 547-21, 148-76, 178-81, 186-66, 586-67 и 586-76.—Отв. редакт. Пегельман Г. Г., зам. Федоров С. А., секр. Волькенштейн А. М., зав. комм. ч. Генсгер П. К., **отделы: отд. реклам и об'явл.** — зав. Фарфель С. Л., **отд. хроники** — зав. Дальний М. С.

«Эдази» — орг. эстонск. секц. ЦК и Сев.-Зап. Бюро ЦК РКП — Фонтанка, 27, т. 533-86, отв. редакт. Трейфельд К. Ю., **отд. об'явл.** — зав. Гурт Ю. П., выпуск. газ. Лукин А. Д., зав. экспедиц. Андрезен Г. К.

ОТДЕЛЕНИЯ РЕДАКЦИЙ И КОНТОР МОСКОВСКИХ ГАЗЕТ.

Петр. Отд-ния редакц. и к-ры газет.

1) **«Беднота»** — пр. 25 Октября, 82, т. 573-99. — Зав. отд-нием Пузанов Ф. Ф., пом. Карлин А. М., бухг. Берегова А. Г.

2) **«Известия Центр. Исполн. К-та Союза Социал. Республ. и Всеросс. Центр. Исполн. К-та Советов Раб., Кр. и Красноарм. Депутатов»** (Известия ЦИК СССР и ВЦИК) — пр. 25 Октября, 42, т. 529-03. — **Ред-ия** — зав. Сизов А. И., сотр-ки: Логанский Е. М., Энгельгардт Н. А., Двинский М. М., Котылевский А. Ф., Корыхалов П. А., Ефимов Д. Н., Сельцер С. Н., **к-ра** — зав. проф. Шарый В. И., секр. Петрова В. В., юриск. Адикаевский В. В., **отделы: отд. публикац.** — зав. Асс А. М., **отд. экспедиц.** — зав. Самусь В. А., **издательский** — зав. Таубер Ю. А., экспед. Сямин В. А., **бухг-ия** — зав. бухг. Евграфов А. Г., пом. Щербань Е. Ф., касс. Кощаков И. В.

3) **«Дер Эмес»** (Правда) — орган ЦК Евсекции при ЦК РКП — Загородный, 23. — Зав. отд-нием Волковысский Я. И.,

4) **«Правда»** — пр. 25 Октября, 82, т. 573-99.—Зав. отд-нием Пузанов Ф. Ф., пом. Карлин А. М, бухг. Берегова А. Г. **Изд-ния: журналы «Прожектор» и «Предприятия», см. ниже в рубрике «Журналы и Бюллетени».**

5) **«Торгово-Промышленная Газета»**—

пр. 25 Октября, 88, т. 149-32. — Зав. отд-нием Виттенберг М. Б., п/о. об'явл. зав. Равинский К. И.

6) «Труд» — орган ВЦИК — Дворец Труда, комм. 10, комн. 56. — Зав. отд. Бройтман Я. А.

7) «Экономическая Жизнь» — пр. 25 Октября, 40, т. 531-66. — Зав. отд. Бырченко В. В., пом. Фарфель С. Г., секр. Арнольди Э. М., сотр-ки: Адливанкин А. И., Видеман М. С., Драбкин И. А., Левин М. С., Мамонов А. П., Мельников А. К., Ожинский С. О., Райнер Ю. П., Рошковский Н. С. и Фельдман И. И.

ЖУРНАЛЫ, БЮЛЛЕТЕНИ И ПР. ПЕРИОДИЧ. ИЗД.

Адресная и справочная книга г. Петрограда «Весь Петроград», изд. оргтотдела президиума Петрогубисполкома — пр. 25 Октября, 42, т. 566-25.

Ред-ия — редакт. Ляховецкий Л. Д., сотр-ки: Андреевская Н. А., Веселовский Т. Т., Волкова А. В., Гаврилов П. П, Жданов Б. А., Краснопевцова М. В., Кардач Е. И, Мальмстрем Е. К., Маркелов В. И., Мостовой И. И., Обневский Б. Г., Португалова Е. В., Райк М. А., Федорова М. В., Штипельман А. Я., **к-ра** — зав. Иванов М. Т., пом. Федосеев И. Ф., бухг-ры: Бондин А. И. и Власов Н. А., эксп. Федосеев П. Ф.

Ж-л «Артельное Дело» — Фонтанка, 34. — Редакт. Миролюбов В. С.

Ж-л «Вестник Моды» — пр. Нахимсона (б. Владимирский), 11, т. 569-28. Редакт.-изд. Цветков Х. Т., **книжн. маг. (см. «Промышл. и Торгов. Предпр-ия»).**

Ж-л «Вестник Мурмана» — Лиговская, 44, комм. Мурманск. ж. д. 70. — Уполн. Мохов-Арбенин Н. М.

Ж-л «Вестник Связи» — ул. Союза Связи (б. Почтамтская), 7, т. 586-43.— Отв. редакт. Попов Г. Н.

Ж-л «Гигиена и Санитария Путей Сообщения» — изд. Здравотдела Петр. Железнодор. узла — Загородный, 52, т. 569-14. — Редакц. Колл-ия: Айзенберг В. С., Ремесницкий Е. М, Тейтельбаум М. Е., Тракман М. Г., Шрейбер С. Е.

«Ж-л для Женщин» — пр. Нахимсона (б. Владимирский), 11, т. 569-28. — Редакт.-изд. Цветков Х. Е., **книжн. маг. (см. «Промышл. и Торгов. Предпр-ия»).**

Ж-л «Записки Петр. Отд-ния Коммунист. Ун-та Национальн. Меньш. Запада» (Кумза), изд. Правл. Трудов. Коммуны Ун-та — ул. Ракова (б. Итальянская), 18, т. 566-84. — Редакц. Колл-ия, выдел. Коллект. РКП и РКСМ.

Ж-л «Зори» — изд. «Красной Газеты» — пр. 25 Октября, 20, комм. т. 187-99 и 587-99. — Редакт. Черни Н. Н.

Ж-л «Известия Научно-Мелиорационн. Ин-та» — ул. Красных Зорь (б. Каменноостровский), 48, т. 164-15. — Редакц. Колл-ия: дир-ор Ин-та проф. Ризенкампф Г. К., проф. Павловский Н. Н., Рузский Д. П., проф. Москвитинов И. И., зав. издат. отд. Сургунов М. И.

Ж-л «Известия Элмаштреста» — Мойка, 38, т.т. 136-79 и 138-80. — Отв. редакт. Маурин А. Х., редакт. Воронецкий М. П.

Ж-л «Книжное Дело» — 7 Советская (б. 7 Рождественская), 21, т.т. 566-23, 534-22 и 159-84. — Отв. редакт. Витязев-Седенко Ф. И.

Ж-л «Красная Академия» — ул. Глинки, 2, зд. Академии РККА, т. 134-19. — Редакт. Гурский М. Н., зам. Хлыстов М. А.

Ж-л «Красный Ворон» — изд. «Красной Газеты» — пр. 25 Октября, 20, комм. т. 187-99 и 587-99. — Секр. Воинов В. В.

Ж-л «Красная Деревня» — пр. 25 Октября, 1, т. 586-11 — изд-ство «Прибой». — Редакт. Никулихин Я. П.

Ж-л «Красный Журнал для Всех» — пр. 25 Октября, 1, т. 586-11 — изд-ство «Прибой». — Редакт. Флеровский И. П.

Ж-л «Красная Летопись» (при научн. О-ве Марксистов) — пл. Декабристов (б. Сенатск.), 1, т. 156-34. — Отв. редакт. Эссен Э. Э., Редакц. Колл-ия: Куделли П. Ф., Бронштейн А. Л., секр. Эльяшев Л. Е.

Ж-л «Красная Нива» (Петр. Отд-ние) — пр. 25 Октября, 42, т. 529-03. — Зав. отд. Логанский Е. М.

Ж-л «Красная Панорама» — изд. «Кр. Газеты» — пр. 25 Октября, 20, комм. т. 187-99 и 587-99.—Ред. Абашидзе С. К.

Ж-л «Красный Студент» — пр. 25 Октября, 1, т. 586-11 — изд. «Прибой».— Редакт. Горбачев Г. Е.

Ж-л «Красный Флот» — изд. Мореднздат — Гл. Адмиралтейство, т. 158-39, комм. Службы Связи, 28. — Отв. редакт. Егоров И. В.

Ж-л «Лесопромышленность и Топливо» — Моховая, 40, Гублесотдел, т. 136-92.—Отв. редактор Горохов В. А., техн. редакт. Ротштейн А. И.

Ж-л «Литературный Еженедельник» — изд. «Красной Газеты» — пр. 25 Октября, 20, комм. т. 187-99 и 587-99.— Секр. Четвериков Б. Д.

Ж-л «Мироведение» — Торговая, 25.— Редакт. Святский Д. И., пом. Турчинович Н. Т.

Ж-л «Наука и Техника»—изд. «Красной Газеты» — пр. 25 Октября, 20, комм. т. 187-99 и 587-99. — Зав. Кавязин А. В., секр Абашидзе С. К.

Ж-л «Нефтяное Сланцевое Хозяйство» (Петрогр. Отд-ние) — Троицкая, 23, т. 158-65. — Зав. отд-нием Эрманс А. С., пом Данциг А. А.

Ж-л «Педагогическая Мысль» — изд. Брокгауз-Ефрон — Прачешный пер., 6, т. 553-92. — Отв. редакт. Симонов И. С.

Ж-л «Последние Моды Журнала для Женщин» — пр. Нахимсона (б. Владимирский), 11, т. 569-28. — Редакт.-изд. Цветков Х. Т. **Книжн. маг. (см. «Промышл. и Торгов. Предпр-ия»).**

Ж-л «Предприятие» (Петрогр. Отд-ние) — пр. 25 Октября, 82, т. 573-99.— Зав. отд-нием Пузанов Ф. Ф., пом. Карлин А. М., бухг. Берегова А. Г.

Ж-л «Прожектор» (Петрогр. Отд-ние) — пр. 25 Октября, 82, т. 573-99.— Зав. отд-нием Пузанов Ф. Ф., пом. Карлин А. М, бухг. Берегова А. Г.

Ж-л «Под Знаменем Коммунизма» — Смольный, комн. 75. — Редакт. Ельков Я. Р.

Ж-л «Работница и Крестьянка» — Смольный, комн. 75. — Редакт. Николаева К. Н.

Ж-л «Рабочий Суд» — изд. Петрогубсуда, Фонтанка, 16, комн. 14, т. 560-04. — Отв. редакт. чл. Губсуда Дерзибашев И. Я., зам. Эйзен И. М., секр. Фин Э. А.

Ж-л «Спорт» — при Пуокре — ул. Герцена (б. Морская), 15 — изд. Инспекц. Физич. Подготовки Шт. Петр. Военн. Окр.

Ж-л «Театр» (Еженед. Гос. Академ. Театр.) — пр. 25 Октября, 20, (ред-ия «Красной Газеты», комм. 187-99 и 587-99).—Отв. редакт. Флеровский И. П., зем-ли: Гарин С. А., Абашидзе С. К., секр. Лучинская А. В.

Ж-л «Торгово-Промышленный Вестник» — пр. 25 Октября, 84, т. 551-18.— **Ред-ия**: отв. редакт. Пятницкий П. В., зам. Рубин С. В., секр. Просьбин С. А. **К-ра** — зав. Митюрников Ф. И., секр. Федорова Н. М.

Ж-л «Торгово-Промышленный Вестник» — Лиговка, 44, т. 555-98, комм. Мурманск. 118 и 94. — Уполн. Мохов-Арбенин Н. М.

Ж-л «Торговый Флот» — изд. Центр. Правл. Госторгфлота — Петр. Отд-ние — ул. дек. Пестеля (б. Пантелеймоновская), 14, т. 543-33. — Отв. редакт. Васильев Н. Я., техн. редакт. Фельтен Н. Е.

Ж-л «Финансы и Промышленность» — Кузнечный пер., 8, т. 166-72. — Редакц. Колл-ия: предс. Корман С. Е., управл. к-рой Корман Е. Е.

Ж-л «Шахматный Листок» — изд. Петр. Шахматн. Собр-ия — Международный (б. Забалканский), 4. — Редакц. Колл-ия: Вайнштейн С. О., Голубев И. П.

Ж-л «Юный Пролетарий» — пр. 25 Октября, 1 — Изд. «Прибой», т. 586-11. — Редакт. Колл-ия.

«Бюллетень Мурманск. ж. д.» — Лиговская, 44 (Дорожн. Бюро Печати), т. 555-98 комн. 118 и 94.—Уполн. Мохов-Арбенин Н. М.

Бюллетень **«Трудсоюз»** — Лиговская, 130, т. 142-60. — Редакц. колл-ия: Горелик С. С., Дашкевич П. В. и Скворцов М. А.

Дом печати — Казанская, 2. Для собраний работников печати.

ВЕСЫ РУССКИЙ МОТОР НОВЫЕ пр. 25 окт. 53 телеф. - 538-23

ТАБАК
Пр. 25 Октября, 108, тел. 168-45. В. Ю. ОРЛОВ. Гостиный Двор, 44, тел. 143-19.

КЛУБ „КАЗИНО“

Фонтанка, 48. Телефоны: 145-97 и 586-94.

Всевозможные игры:

Шмен де Фер,
Макао,
Баккара,
Трант-Карант
и др.

При клубе первоклассный ресторан.

Каждый понедельник концерты с уч. лучших артистических сил Петрограда и Москвы.

Клуб открыт с 6 ч. вечера. Вход бесплатный.

КЛУБ „ЕВРОПА“

Просп. 25 Октября, д. Европейской Гостиницы.

Телефон 592-10.

Всевозможные игры:

ШМЕН ДЕ ФЕР,
МАКАО,
БАККАРА,
ТЕРЦ
и др.

ПРИ КЛУБЕ ПЕРВОКЛАССНЫЙ РЕСТОРАН.

КЛУБ ОТКРЫТ ЕЖЕДНЕВНО КРУГЛЫЕ СУТКИ.

ВХОД БЕСПЛАТНЫЙ.

ОТДЕЛ VI.

Театры и зрелища.

УПРАВЛЕНИЕ ГОСУДАРСТВЕННЫХ ПЕТРОГРАДСКИХ АКАДЕМИЧЕСКИХ ТЕАТРОВ (ГОСАКТЕАТРЫ).

Ул. зодч. Росси (б. Театральная), 2, т. 136-75.

Деятельность Управления Госактеатров регулируется положением, утв. Наркомпросом 15 мая 1921 г.

Упр-ние — упр. Экскузович И. В., т. 136-76, пом. Берггрюн В. А., т. 144-88; секр-ат — секр. упр-щего Иванов Б. А., т. 172-75, секр. упр-ния Дарский М. А., т. 172-75; **худож. постанов. и заготов. часть**—зав. Янишевский Б. Э., т. 167-00, пом. Симонов В. В., консульт. Мецнер Л. Д., худож.-консульт. Степанов П. К., делопр-ли: Колтовская З. Н. и Масленникова Л. Н.; **фин.-контр. ч.** — зав. Берггрюн В. А., т. 144-88, ст. бухг. Соколова М. В., бухг-ры: Верейчева Е. П., Логачева В. А., Пех Г. А., Ермилова Л. А.; казн. Арменцев Г. М., касс. Малютин С. И.; **контрольн. ч.** — зав. Нахапетов Л. Г., контр. Епифанов Н. Г.; **адм.-хоз. часть** — зав. Яцко И. В., т. 167-03, пом. Гаврилов П. Н., делопр-ли: Петрова П. П., Стребков А. К.; **топл. п./о.** — зав. Быков В. Я., делопр. Хазанов А. А.; **кассы театров** — зав. Фридландер Г. Г., ст. касс. Сперанская О. И.; **электротехн. строит. и ремонтн. ч.** — зав. Катомин А. А., пом. Савельев Н. Ф., зав. пожарн. охр. Мейер В. И.; **комендатура** — коменд-ты: Новиков А. М., Кузин Ф. М., Филиппов В. В., Евсеев С. А.; **расц.-конфл. ком-ия** — члены от адм-ции: Берггрюн В. А., Соколова М. В., члены от коллект.: Шатилов П. К., Верховский Н. И., Соболев А. С., Соков А. О., секр. Малянчиков П. С.; **медико-санит. часть** — зав. врач Бруннер Л. Ф.; **аптека** — зав. Иогансон Г. А.

В ведении упр-ния Госактеатров находятся: **Центральн. библиот. Русск. Драмы**, ул. зодч. Росси (б. Театральная), 2 — см. **«Библиотеки»**.

Центральн. Музыкальн. Библиот., ул. зодч. Росси (б. Театральная), 2 — см. **«Библиотеки»**.

Музей Госактеатров, ул. зодч. Росси (б. Театральная), 2 — см. **«Музеи»**.

Музей им. М. Г. Савиной, ул. Литераторов, 17, т. 572-31 — см. **«Музеи»**.

Музей им. В. В. Протопопова, Чернышев пер., 14 — см. **«Музеи»**.

Гос. Академ. Театр. Уч-ще, ул. зодч. Росси (б. Театральная), 2, т. 167-02 — см. **«Проф. Уч. Зав.»**.

Прокатный отдел — ул. зодч. Росси (б. Театральная), 2, т. 546-72. Зав. Бордюк Н. К., пом. зав. Дунаева Т. М., костюм. Васильев С. М.

Склады худож. постанов. части:

Центр. матер. склад — ул. зодч. Росси (б. Театральная), 2; центр. бутаф. склад и центр. гардероб — пер. Матвеева, 3; декорационный склад — ул. пис. Писарева, 20 и пер. Матвеева, 3.

Мастерские худож. постанов. части:

Декорац. мастерские при т. Оперы и Балета — зд. театра, Театральная пл.; декорац. мастер. при Малом Петр. Гос. Акад. Театре — зд. театра, пл. Лассаля; декорац. маст. при Драм. театре — зд. театра, пл. пис. Островского; декорац. маст. — ул. пис. Писарева, 20; декорац. маст. — Под'яческая, 20; бутаф. маст. — ул. пис. Писарева, 20; цветочная маст.— ул. пис. Писарева, 20; красильная маст.— пер. Метвеева, 3; мужск. кост. маст. — ул. зодч. Росси (б. Театральная), 2; женская оперно-драм. кост. маст. — ул. зодч. Росси (б. Театральная), 2; жен. балетная кост. маст. — ул. зодч. Росси (б. Театральная), 2.

Северо-Западное Областное Управление по делам фотографии и кинематографии (Севзапкино).

Пр. 25 Октября, 80, т. комм. 576-06.

Деятельность Севзапкино регулируется положением о Севзапкино, распубликов. в «Вестнике Петросовета» от 12/VII 1922 г. № 55, и инструкцией к положению, распублик. в «Вестнике Петросовета» от 29/VII 1922 г. № 60. Севзапкино подчинено ПГОНО в политическо-просвет. работе и Сев.-Зап. Обл. Экосо в вопросах урегулиров. и развития кинематографической промышленности. Основные функции: осуществление при посредстве фотографии и кинематографии политическо-просветительн., агитационных и культурно-просвет. задач Советской власти, а также научное и худож.-эстет. воспитание масс в пределах Сев.-Зап. Обл.; разработка и проведение в жизнь мероприятий для урегулиров. и развития фотогр. и кинематограф. в С.-З. обл.

Упр-ние — дир-ор Ефремов М. П., т. 576-07, зам. Сливкин А. М., упр. дел. Фролов-Бентыш Н. И., консульт. Хвиливицкий Г. И., секр. Мухин Н. П., делопр. Бородина О. В., сотр-ки: Гарин С. А., Жестянников-Рейниш М. Н.

Сцен.-пост. ком-ия — предс. Рафалович С. М.; **рев. ком-ия** — предс. Житомирский И. О.; **контр. отд-ние** — зав. Гордин Ю. И., секр. Штерцер Ф. Н.; **хоз. ч.** — зав. Альтшулер С. Л., делопр. Никольский В. Л., зав. противопож. сред. Ильин Н. И.

Коммерч. отд., т. 582-52 — зав. Дегтерев И. Ф., зам. Пекерман М. Л., консульт. Гальперин М. С., гл. бухг. Гиллерсон Х. С., бухг-ры: Князев М. К., Роднов А. И., Кондратовский И. И., касс. Виноградов И. Ф., упр. Госкинотеатрами Чудновский Я. П.

Прокатное отд-ние — зав. Смирнов М. И., пом. Ямпольская В. И., делопр-ли: Лялин А. А., Мерсье С. В., бухг. Петров Ф. П., отв. ред. текста фильм Андерсон В. М.

Научно-агит. отд. — зав. Братолюбов С. К., зам. Зиновьев А. П., секр. Хмельницкий И. В.; **лект. отд-ние** — зав. Розенцвейг Л. А.; **деревен. кинотеатр.** — зав. Виткинд И. М., кино-опер. Вишневский В. П., делопр. Силаев В. И.

Произв. отд., ул. комп. Чайковского (б. Сергиевская), 30-32, т. 582-66 — зав. Козлов Л. И., зам. Голубев А. А., секр. Архангельская Л. Д., кино-режиссеры: Пантелеев А. П., Ивановский А. В., пом-ки: Малахов П. П., Позняк Н. В., Дохман П. А., режисс.-адм. Наль-Левитан Н. А., кино-операторы: Козловский Н. Ф., Фролов И. С., Кюн А. К., зав. соц. хрон. Григор Н. Ф., инстр. Левин В. М.

Коллектив — секр. Грицук А. И., **Р. К. К.** — секр. Крашенинников В. Ф.

Подведомственные Севзапкино учреждения:

Ин-тут экранн. искусства — ул. комп. Чайковского (б. Сергиевская), 28, ректор Носков Н. Д.

Школа кино-механ. — ул. комп. Чайковского (б. Сергиевская), 24, зав. Глускин И. С.

Монтажн. маст. и скл. фильм — ул. комп. Чайковского, 32, зав. маст. Типпель В. Ф., зав. скл. Соловьев Н. Л.

Кино-ателье — ул. комп. Чайковского (б. Серг.), 30-32, зав. инвент. Золкин Л. П., руков. исполн. худож. работ Пессати Г. Ф., худож-ки: Еней Е. Е., Кравец С. М., Жуков Г. А., Михельсон П. И.

Кино-лаборатория — ул. комп. Чайковского (б. Серг.), 30-32, т. 582-66, зав. Нюренберг М. Г., отв. исполн. фото-работ Янике В. В., фотографы: Васильев Н. А., Зайцев Д. Н., Семенченко П. Ф., Сергеев П. С.

Механ. маст. — Эртелев пер., 3, зав. Елецкий В. М.

БУМАГА ЦЕНТРОБУМТРЕСТА

Центр. Гос. фото-кино-скл. — пр. 25 Октября (б. Невский), 80, т. 576-06, зав. Шлапобергский Е. В.

Гос. Фото-магаз. — т. 130-19, ул. Желябова (б. Б. Конюшенная), 12, зав. Цетлин Г. Я.

Гос. Фотография — пр. 25 Октября (б. Невский), 48, Лембит Г. Д.

Гос. кино-театры — см. ниже.

ПЕТРОГР. ОТДЕЛЕНИЕ ГОСКИНО НАРКОМПРОСА.

Пр. 25 Октября (б. Невск.), 65, т. 535-00.

Функции: наблюдение за выполнением гос. фото-кино монополии, выдача разрешений на демонстрацию картин, на ввоз и вывоз за границу кинематографических лент, прокат и производство кино-лент в С.-З. Обл.

Дир-ор Хохловкин А. Е., домашн. т. 531-81, зам. Занонц Л. М., упр. к-рой Вейсенберг Е. С., бухг. Хессин Л. М.; **отд. проката** — зав. Хохловкин Н. Е.

Петроградское Театральное Управление при Губполитпросвете ПГОНО.

Казанская, 7, комн. 35, т. 140-37.

Петр. Театр. Упр-ние имеет своей целью об'единение и направление всего театрального дела в Петрограде, руководствуясь политико-просветительными, агитационными и культурно-просветительными целями. Ему присвоено исключительное право распоряжения всеми находящимися в г. Петрограде театральными помещениями, музыкальными залами, кино- и садами-театрами со всем находящимся в них имуществом, за исключением Актеатров.

Зав. Шапиро Р. А., пом. по адм.-контр. ч. Кудрявцев А. Н., секр. Савельев Б. Н.; **экспл. отд-ние** — зав. Дубровский-Эшке Б. В., делопр. Петрова-Бояринова Л. М., инсп-ра: Бестужев Е. А., Ягдфельд Н. Б., юриск. Данилов А. В., бухг. Коновалова А. С., касс. Панферов И. Р.

СЕКЦИЯ САМОДЕЯТЕЛЬНОГО ТЕАТРА ГУБПОЛИТПРОСВЕТА.

Казанская, 7, комн. 34, т. 140-37.

Секция Самодеятельного театра руководит работой многочисленных рабочих клубных кружков, содействуя процессу построения рабочего театра и приобщая рабочие массы к художественному творчеству.

Зав. Авлов Г. А., секр. Пономарева М. А.

Бюро Самодеятельного театра: т.т. Газе, Гаврилов, Дубовенко, Дубровский, Незнамов, Орбелов, Шахов.

При секции имеется опытно-показательное учреждение **«Дом Самодеятельного Театра»** — Стремянная, 10. Зав. Шимановский В. В., зам. Соколовский М. В.; **адм. ч.** — упр. Кольцов-Мосальский Ю. Н.; **учебн. ч.** — зав. Задыхин Я. Л.; **клуб инстр.** — зав. Авлов Г. А.; **реперт. совет** — Шимановский В. В., Пиотровский А. И., Соколовский М. В., Соловьев В. Н.

В Доме Самод. Театра находятся **Агитгруппа** Губполитпросвета и **Центральная студия**, а также происходят собрания инструкторов и показательные выступления рабочих кружков.

МУЗО ГУБПОЛИТПРОСВЕТА.

Казанская, 7, комн. 34, т. 140-37.

Музо имеет своей основной задачей идейное и методическое руководство всей работой по музыкальному просвещению масс в городе и губ.

Зав. Немцев И. В., зам. и гл. инстр. по хоровому делу Хмылев М. М., гл. инстр. по народн. инструм. Маркузе В. Н., эксперты: проф-ра — Каратыгин В. Г., Асафьев Б. В., Фомин Н. П.

В непосредственном ведении Музо находятся: **Общегородской рабочий хор, Великорусский оркестр и Гос. Академический хор** (см. ниже), а также все рабочие хоры, кружки, оркестры при Домах Просвета, клубах, рабфаках и др. учебн. заведениях Петрограда.

Государственные Академические Театры.

ГОСУДАРСТВ. АКАДЕМИЧЕСКИЙ ТЕАТР ОПЕРЫ И БАЛЕТА (б. Мариинский).

Театральная пл., т.т. 138-32 (общ. т.), 148-03 (режисс. упр.), 552-39 (коменд.).

Завед. оперной труппой Лапицкий И. М. **Режисс. упр-ние оперы** — зав. Воеводин П. В., режиссеры: Дворищин И. Г., Кравченко В. А., Марфенков А. Т., пом. Бужановский А. С., зав. делопр. Циммерман М. М., пом. Саморупо Г. Н.

Дирижеры: Купер Э. А., Похитонов Д. И., пиан.-репет-ры: Ельцын С. В., Ульрих В. П., Душинов Б. И., хормейстер Маратов В. С., суфлеры: Никитин В. В., Воскресенский Н. А., библ. Длинпов А. А.

Артистки-солистки оперы: Акимова С. В., Афрамеева В. М., Бронская Е. А., Ведерникова Л. В., Висленева А. В., Горилейченко К. М., Горская Р. Г., Евгеньева А. И., Елизарова М. А., Калинина Н. М., Каренина Э. М., Кернер А. И., Кобзарева А. И., Коваленко М. В., Мшанская О. Ф., Николаева I-я Е. Н., Николаева II-я З. Н., Павлова М. Н., Попова-Журавленко А. И., Сабинина Е. А., Самарина Л. А., Смолякова Н. М., Снежинская Д. М., Стратанович В. М., Талонкина Е. И., Тарновская О. В., Чайковская Е. В., Яковлева А. Е.

Артисты-солисты оперы: Андреев П. З., Балашов С. В., Болотин П. П., Большаков Н. А., Боссэ Г. А., Бечаров М. В., Генари Г. Д., Григорович И. С., Грохольский В. П., Догонадзе А. Е., Ершов И. В., Журавленко П. М., Кабанов А. М., Калинин В. М., Коржевский И. И., Куклин Н. Н., Кулагин М. И., Легков В. Д., Мишин А. А., Молчанов Н. П., Ольховский Е. Г., Пен Б. Д., Плешаков, Ростовцев М. А., Серебровский Г. В., Сердюков И. А., Смирнов А. В., Соловьев Н. И., Третьяков Е. А., Фомин А. Т., Фрунза А. А., Шаронов В. С., Шушлин В. Г.

Артистки хора: Абрамович Р. А., Александрова I-я А. А., Александрова II-я В. В., Андреева А. А., Басманова О. В, Беляева А. Д., Богарова О. Н., Блинова О. Н., Васильева А. А., Волынцева Г. Х., Гридина Е. А., Доброва В. П., Домбек З. Е., Евдокимова А. И., Егиазарова Н. С., Ефимова К. И., Захарова Л. Л., Иванова П. А., Касторская Н. В., Конецкая З. Д., Корнилова А. В., Кузнецова К. В., Ларсен О. В., Линдебек К. А., Мазан К. А., Маркова А. И., Масленникова I-я Е. В., Масленникова II-я В. В., Михайлова С. Г., Нацвалова Е. М., Никифорова Г. И., Петрова I-я Е. П., Петрова II-я Е. П., Питпримова А. Е., Побуда И. И., Сергеева О. С., Словачевская И. М., Соколова П. В., Станкевич Е. Л., Тимашева Л. С., Фомина Е. Н., Юлина А. И., Якобова З. Н.

Артисты хора: Алексеев П. А., Антонов I-й Н. В., Антонов II-й И. М., Арефьев А. И., Бирюзин Н. К., Васильев П. Д., Воронин С. П., Верещагин И. Н., Диденко И. В., Ишутин Н. Ф., Козин А. П., Крицьен А. И., Ломко И. Ф., Мартыненко А. Н., Молодцов В. В., Назаров М. Н., Никонов Г. Н., Петров А. П., Постников Г. Н., Романюк I-й И. П., Романюк II-й В. П., Сорогорский Б. Н., Стремлянов Г. Д., Трубицын М. И., Федоров Н. А., Щеглов В. В.

Режисс. упр-ние балета — упр. труппой Леонтьев Л. С., балетм.-руковод. Лопухов I-й Ф. В., режиссеры: Иванов I-й И. Н., Пономарев I-й С. И., Маслов А. Н., Уланов С. Н., пом. Бастман М. Ф., делопр. Пономарев А. И.

Дирижеры: Дранишников В. А., Гаук А. В., пиан.-репет-ры: Карпов М. П., Генер К. В., Янкевич Е. В., Чернова Е. Н., преп-ли: Ваганова А. Я., Ширяев А. В., зав. хореогр. ч. Чекрыгин А. И.

Артистки балета: Архипова К. П., Баранович I-я Л. А., Баранович II-я Н. А., Бараш Т. П., Бибер Е. Э., Большакова I-я Г. О., Большакова II-я Л. О., Бочарова О. Д., Вадимова Д. В., Вдовина Н. Ф., Власова О. Н., Войтович Е. К., Воробьева, Гейденрейх Е. Н., Гердт Е. П., Гопп А. А., Григорьева Е. М., Данилова А. Д., Декомб А. А., Добролюбова М. С., Долинская М. И., Евграфова М. Н., Елисеева Е. В., Иванова I-я К. К., Иванова II-я Л. А., Кандина Н. И, Кирхгейм М. Ф., Кожухова М. А., Комарова Т. Р., Константинова А. П., Костанди А. Г., Костровицкая В. С., Коукаль М. Ф., Кусова Е. И., Леонтьева М. М., Лешевич Т. К., Лисовская Н. Л., Логинова, Люком Е. М., Макарова М. А., Мазикова Т. Н., Молодзинская Н. Ф., Меркулова Н. А., Мунгалова О. П., Обла-

кова О. А., Ольхина Е. С., Павлова Л. Н., Панфилова А. В., Панчина Е. П., Петрова І-я Е. П., Петрова ІІ-я В. П., Платонова Л. А., Пюман З. И., Раупенас І-я А. И., Раупенас ІІ-я А. И., Рива Н. Ф., Рыхлякова М. И., Собинова Г. Н., Соболева Л. Р., Спесивцева О. А., Стремлянова Е. Н., Стуколкина Н., Трояновская Т. А., Тюнтина Л. М., Франгопуло М. Х., Чупрова З. П., Шиманская Ж. А., Эльман М. А., Яковлева О. М.

Артисты балета: Андреев Л. Ф., Атрофимович М. Е., Бакланов П. М., Баланчивадзе Г. М., Балашов, Берестовский М. А., Богданов Г. П., Бочаров А. И., Вайнонен В. И., Гончаров П. И., Гуммерт А. А., Гусев П. А., Дудко М. А., Ефимов Н. П., Журавлев К. А., Зуйков К., Ивановский Н. П., Иванов ІІ-й К. К., Исаев Н. А., Иосафов Н. А., Кирсанов Д. К., Кобелев Н. Р., Козлов Г. Н., Кривалев В. Н., Кшесинский И. Ф., Лавровский Л. М., Леонтьев Л. С., Лопухов І-й Ф. В., Лопухов ІІ-й А. В., Матятин А. А., Михайлов М. М., Монахов А. М., Петров І-й П. Н., Петров ІІ-й Л. С., Пономарев ІІ-й В. И., Потанин А. М., Прокофьев Е. К., Рышков, Славянинов Р. А., Семенов В. А., Смирнов П. Г., Солянников Н. А., Томсон В. Э., Уланов ІІ-й П. Н., Ушаков В. П., Фремон В. А., Христапсон А. А., Чекрыгин А. И., Шавров Б. В., Эрлер А. А.

Артисты оркестра: зав. орк. Парманин Т. М., пом. Александер М. Н., Адамов Н. М., Александер М. Н., Алымова Е. А., Антонов С. Р., Бадхен М. А., Берг М. В., Брекер В. Ф., Будаев А. Д., Бужановский С. И., Буяновский М. Н., Буяновский С. Н., Вальтер В. Г., Вантроба П. П., Ваншейдт К. И., Ваншейдт Р. И., Васильев А. Г., Васильева Т. А., Васьков А. В., Вахрушев И. Т., Вельтман А. Н., Ветцель И. Ф., Вихман Э. Г., Волков П. Н., Володарский В. А., Вольф Е. В., Воробьев С. А., Воронцов Г. Г., Гаврилов А. И., Гончаров З. С., Горшанин И. М., Грибен Ф. Ф., Губко М. И., Гуляев П. С., Данскер И. М., Друтман А. М., Дубовский Е. А., Еленек И. В., Ерусалимский Л. С., Заветновский Н. А., Зампралов А. И., Иванов И. З., Ильвер Л. К., Карант С. А., Клоссе К. К., Кляцес И. М., Корнеев П. И., Корнилов С. В., Котте Ф. Э., Крюгер Э. Э., Куденгольт В. Г., Кузнецов В. В., Кузнецов И. Н., Кушелевский И. И., Лавендель В. Я., Де-Ланге Л. М., Липин И. Н., Люблинский М. И., Мазник Б. О., Маргулис Я. П., Матасов В. Е., Мещанчук И. М., Михайлов Н. В., Могилевский Д. Я., Нагорнюк Н. М., Неустроев М. М., Ниман Ф. А., Орлов Н. Н., Осадчук В. Е., Парманин Т. М., Паршин А. А., Петров Н. В., Плотников М. А., Позен Н. Е., Пономаренко М. А., Проданов М. М., Радике А. И., Развозжаев В. М., Райхе Е. А., Сазонов А. А., Саричев В. В., Сечкарев А. И., Сикка К. К., Словачевский М. С., Словачевский С. М., Смоленский Д. К., Спивак З. В., Станчул Ф. В., Стеличек Я. А., Степанов Б. А., Тарасенков В. Г., Таротин М. В., Тетц В. К., Тихов П. М., Фельдган И. Г., Фишер Т. Ф., Френкел Б. И., Халин В. Я., Чулюкин А. И., Шильган Я. А., Шмидт А. Н., Шоллар М. Ф., Шульман М. С., Щуров Г. И., Юдин В. И., Юнкер А. К., Ютсон И. А.

Артисты оркестра «Банда»: Богданов Н. Ф., Винокуров С. А., Елизаров П. А., Ермилов П. В., Измайлов Ф. А., Климов А. В., Кмох Э. Ф., Колесников А. М., Коршунов А. С., Наталенко П. П., Наумов Е. И., Нецецкий А. Н., Николаев К. С., Николаев Н. Н., Нинкевич Ф. П., Павлов А. П., Папарук Б. П., Постников И. К., Прокофьев Я. С., Розов Ф. В., Рутковский А. П., Семенов М. Г., Сергеев С. В., Серков И. В., Скоморошко П. А., Степанов Н. П., Степанов С. С., Уткин И. Ф., Федоров 1-й М. С., Федоров 2-й М. П., Фосс А. А., Чертаковцев М. М., Шмалюк И. С., Щербаков А. А.

ГОСУД. АКАДЕМИЧЕСКИЙ ДРАМАТИЧЕСКИЙ ТЕАТР (ГАТЕДР), б. АЛЕКСАНДРИНСКИЙ.

Пл. пис. Островского (б. Александринская), т.т. 138-31, 144-64 и 563-01.

Худож. ч. — зав. Юрьев Ю. М., секр. Осокина А. В., худож.-консульт. Бенуа Н. А., худож.-декор. Воробьев С. Н., зав. худож. постан. ч. Колтовской М. М.

Режиссерское Упр-ние т. 572-29 — режисс.: Карпов Е. П., Хохлов К. П., арт.-реж-ры: Смолич Н. В., Петров Н. В., пом-ки: Горич А. М., Денисов Г. С., Попов А. Н.

Администратор — Соков А. О., коменд. Соков П. А., пом. Хазанов А. А., инсп. сцены — Денисов Г. С., суф-ры: Минаев А. Ф., Бутков С. А., Шмидт А. К., пиан. — Сметанников М. П., ст. касс. Сперанская О. И.

Местком — предс. Соков А. О., зам. Гарлин В. А., секр. Пугачева А. С., члены: Вивьен Л. С., Васильева-Красноцветова А. М.

Артистки: Александровская Е. В., Алина А. В., Баженова А. Н., Ведринская М. А., Весеньева Н. П., Воротынцева М. П., Вольф-Израэль Е. М., Гидони Е. О., Грибунина А. Ф., Де-Лазари А. К., Домашева М. П., Данилова М. И., Есипович А. П., Железнова Н. М., Исакова А. А., Карякина Е. П., Карташова Л. П., Корчагина-Александровская Е. П., Кострова М. А., Лачинова А. А., Мичурина-Самойлова В. А., Мажарова Н. С., Немирова-Ральф А. А., Плансон Е. Л., Потоцкая М. А., Осипова В. В., Рачковская В. А., Рашевская Н. С., Редкова Е. К., Ростова Н. В., Стахова В. С., Стрешнева В. Р., Субботина Т. А., Соболевская Е. В., Таганосова М. П., Тиме Е. И., Трей Л. А., Тираспольская Н. Л., Троицкая А. Н., Усачева Н. А., Шигорина Н. П., Шостаченко Н. А., Чижевская А. А., Чарская Л. А., Юренева В. Л.

Артисты: Аполлонский Р. Б., Андриевский П. И., Альберти Г. И., Борисов И. И., Бороздин В. А., Булыгин А. И., Вивьен Л. С., Вольский М. И., Воронов В. И., Горелов Г. И., Гарлин В. А., Ге Г. Г., Горин-Горяинов Б. А., Давыдов В. Н., Дарский М. Е., Жуковский Б. Е., Калугин И. Д., Корвин-Круковский Ю. В., Клочковский Л. М., Курганов Я. А., Левицкий Н. В., Лешков П. И., Локтев Н. Д., Любош А. С., Малютин Я. О., Морвиль И. Н., Пантелеев А. П., Пашковский Д. Х., Саларов М. И., Самойлов П. В., Светлов Б. Н., Соколов С. А., Студенцев Е. П., Угельский С. А., Урванцов Н. Н., Усачев А. А., Фокин В. М., Ходотов Н. Н., Хованский А. П., Юрьев Ю. М., Яковлев К. Н.

ГОС. АКАДЕМИЧЕСКИЙ МАЛЫЙ ОПЕРНЫЙ ТЕАТР (б. МИХАЙЛОВСКИЙ).

Пл. Лассаля (б. Михайловская), 1, т.т. 136-77 и 130-33.

Режисс. Упр-ние — зав. Воеводин П. В., режиссеры: Феона А. Н., Смолич Н. В., Иванов Б. П., пом. Подналов В. Н., зав. худож.-постан. ч. Павлов Г. В., зав. худож.-декор. ч. Бобышов М. П., зав. хореограф. ч. Чекрыгин А. И.

Дирижеры: Самосуд С. А., Купер М. А., пиан.-репет-ры: Епанишникова В. И., Лазарева Д. Ф., Ражева Н. В, хормейстер Бауэр А. Ф., инсп. хора Аб Л. Е., зав. освещ. сцены Пашук Н. Н., библ. Артамонов И. А., коменд. Крылов А. Е., **Местком** — предс. Коган А. М., зам. Сивохин Н. П., секр. Соболев А. С.

Артистки и артисты-солисты — см. выше «Артисты Гос. Акад. Театра Оперы и Балета».

Артистки хора: Александровская Е. И., Беляева Е. С., Берггрюн Л. П., Брилева М. Ф., Бубнова С. Р., Бушкович Е. В., Воронина А. Н., Горбачева А. В., Добротина М. Н., Дылевская Т. З., Журавлева М. А., Иванова П. Я., Казакова А. А., Ковалева Ф. И., Купер В. А., Мазурова С. А., Никитина М. А., Невдачина Т. М., Обидейко Л. Е., Павловская К. В., Пескова Е. А., Пржибора Л. Н., Пятницкая А. В., Сибирякова Л. А., Ситникова А. И., Соломенцова П. М., Таскина В. А., Успенская К. С., Хрыпова Л. С., Челнокова А. К., Швихтенберг Л. Ф., Щуко Н. А.

Артисты хора: Васильев Е. М., Вильконский Л. Н., Власенко М. П., Гальмин К. И., Гинзбург Г. А., Гусев П. П., Емельянов М. А., Зайцев П. И., Ильин И. И., Казначеев М. Г., Катеринский Н. В., Клецкин С. С., Красноленский А. А., Мазараки Д. В., Михайлов И. Ф., Мокрев Ф. Д., Мульков П. Я., Падохин И. И., Плешаев Г. К., Райков В. Ф., Робинзон-Крузо Н. Н., Соболев А. С., Суриков Г. С., Тихонов М. И., Труненко А. М., Хроновский Б. И., Шебаршин А. Н.

Артистки балета: Базарова Н. П., Берестовская О. М., Дикушина, Орлова Т., Чарова, Фабер В. А.

Артисты балета: Морозов А. Н., Петрушенко, Рыхляков Н. Н., Храпис Г., Ширяев А. А.

Артисты оркестра: Александров Л. К., Бадхен А. И., Березин А. В., Гейльперин А. Е., Гершкович И. А., Горбаченко А. А., Грисяк П. В., Данилова О. Р., Дуббельт А. А., Егоров В. И., Елизаров В. А., Елизаров Е. А., Зингеров В. А., Зуев А. Р., Иванов В. С., Игнатьев Н. С., Кан Л. Л., Карант Н. А., Ключ А. Е., Королев А. С., Корсун М. П., Кравченко М. В., Крюгер А. П., Ламберт Р. К., Лейман И. П., Лесман И. А., Лившиц И. М., Манасевич Н. Т., Мещанчук-Чабан Г. М., Михайлов Е. Н., Михайлов Н. Е., Мунблит Г. В., Николаев В. Ф., Пергамент А. С., Пономаренко И. А., Портной А. С., Пряхин Д. В., Розенцвит Х. Ш., Романов Д. И., Санцевич И. Ф., Сергиенко В. В., Скальберг Б. К., Скоморовский Я. Б., Тарасенков Г. Г., Тарасов Н. П., Тризно Б. В., Факторович А. В., Фельдт Э. П., Хволес А. А., Чапкевич И. М., Чернушенко А. И., Юрьев В. Ф., Ямпольский С. И.

Государственные Театры.

ГОС. БОЛЬШОЙ ДРАМАТИЧЕСКИЙ ТЕАТР.

Фонтанка, 65, т.т. 147-50, 534-30.

Пр-ние — предс. Нетупская Я. А., т. 578-88, зам. и управл. театром Шапиро Р. А., т. 140-37, пом. управл. Рубежов Я. И., члены: Монахов Н. Ф., т. 147-50, Гродницкий С. П., Музалевский Г. В., секр. Бережной Т. И., **Худож. Совет** — предс. Пиотровский А. И., зам. Лаврентьев А. Н., члены: Соловьев В. Н., Монахов Н. Ф., Бенуа А. Н., Хохлов К. П., Комаровская Н. И., секр. Софронов В. Я., **Режиссура:** гл. режисс. Лаврентьев А. Н., художн. режисс. Бенуа А. Н., режиссеры: Хохлов К. П., Масловская С. Д., пом-ки: Пермский М. С., Станиславский В. К., **Музык. ч.** — зав. Шапорин Ю. А., **Адм.-хоз. ч.** — зав. Бережной Т. И., **Финанс. ч.** — зав. Дьяконов Ф. В., бухг. Иогансен Л. И., **Местком** — предс. Старостин В. П., зам. Голубинский Д. М., секр. Громов В. Д., делопр. Иогансен Л. И.

Артистки: Беюл О. П., Грачева А. П., Глебова Т. А., Каратыгина К. А., Карпова Е. В., Комаровская Н. И., Копейщикова М. И., Лежен Н. Ф., Лисянская Н. И., Манухова А. М., Павлова М. Э., Поллак-Треплева Д. И., Смирнова В. И., Яковлева А. Ф.

Артисты: Антонов С. П., Боронихин Е. А., Боок В. А., Голубинский Д. М., Гомелло В. И., Дмоховский Б. М., Жернаков И. Д., Кровицкий Л. А., Колосов Г. В., Кузнецов Н. П., Матузов М. И., Мичурин Г. М., Михайлов Н. Ф., Монахов Н. Ф., Музалевский Г. В., Софронов В. Я., Тихомиров-Семенов Г. Е., Царев М. И., Черкасов Д. П., Чернов Н. И., Чоглоков Д. А., Юров Ю. И.

ГОС. ПЕРЕДВИЖНОЙ ТЕАТР П. П. ГАЙДЕБУРОВА И Н. Ф. СКАРСКОЙ.

Мастерская — ул. Некрасова (б. Бассейная), 10, т. 565-60.

Театр — ул. Ракова (б. Итальянск.), 13, б. Палас-Театр.

Пр-ние — предс. Гайдебуров П. П., члены: Скарская Н. Ф., Белогорский-Вейсенберг А. С., Золотарев К. А., Кудрявцев А. Н., Левин Н. Я., **худож ч.** — зав. Гайдебуров П. П. и Скарская Н. Ф., **зам-ли:** Белогорский А. С. и Золотарев К. А., художн.-декор. Клевер О. Ю., **литер.-реперт. ч.** — зав. Медведев П. Н., **музык. ч.** — зав. Кудрявцев А. Н., **адм.-худож. ч.** — адм. Хайт Д. О., **фин. ч.** — зав. Левин Н. Я., **хоз. ч.** — зав. Карповский А. М., **канц-ия** — зав. Золотарева Л. Г., упр. дел. Витарский-Коленда К. К., **местком** — предс. Огронович Е. К., секр. Милюц П. И.

Артистки: Баранова-Карповская В. Г., Бережнова-Питоева М. И., Беседова-Хаймович Р. Н., Брегман-Вейсенберг-Белогорская И. С., Бухарова Е. Н., Введенская Э. А., Виноградова М. А., Гурвич Т. И., Гурвич М. М., Даровская-Левина Д. Н., Кудрявцева К. Н., Куно К. А., Ланина-Паозерская С. И., Марусина-Лихачева М. М., Маскитина-Стренет А. Н., Мартыновская-Левитина Н. В., Митрофанова-Клинская П. Т., Модестова-Милюц М. А., Огронович Е. К., Павловская-Боровик В. И., Покровская Е. Н., Ровинская Т. А., Степанова Е. И., Скарская-Гайдебурова Н. Ф., Топоркова-Зильберт З. А.

Артисты: Бардовский А. А., Белогорский-Вейсенберг А. С., Гайдебуров П. П., Григорьев В. А., Золотарев К. А., Карповский Г. М., Клеманский-Клейнман С. И., Куприянов Н. И., Милюц П. О., Петровский А. А., Прокофьев А. Е., Свецкий-Покровский М. Д., Смирнов П. А., Суморин С. И., Фейертаг Э. Д., Чаров-Хаймович Я. Н., Энгельгардт А. Н..

ГОС. ТЕАТР ЮНЫХ ЗРИТЕЛЕЙ (Т. Ю. З.).

Моховая, 33/35, т. 574-85.

Театр организован на основании распоряжения Петрогубсоцвоса 5/VII 21 г., утвержд. 3/XI 21 г. Главсоцвосом. Основной задачей его является пробуждение и воспитание здорового театрального вкуса среди подрастающего поколения. С этой целью театр ставит спектакли, отвечающие пониманию и запросам юных зрителей, а также, при посредстве коллегии театральных воспитателей, ведет систематические наблюдения над восприятием художественных впечатлений различными возрастными группами.

Пр-ние — зав. Брянцев А. А., упр. дел. Кудрявцев Г. Н., администр. Качалин В. И., секр. Деммени Е. С., бухг Куванин Г. Т., **режиссура:** гл. режисс. Брянцев А. А., режисс.-админ. Дальский А. Н., режисс. Горчаков В. И., балетмейст. Александров О. Т., **студия педг. артист.** — зав. Пашкова Е. Н., **литературн. ч.** — зав. Маршак С. Я., редакторы: Васильева Е. И., Пятницкая Н. С., секр. Владимирова-Брюллова Д. П., **музык. ч.** — зав. Стрельников Н. М., дириж. Митин С. Н., хормейстеры: Немцев И. В., Смолин И. А., **худож.-декорат. ч.** — зав. Бейер В. И., **монтиров. ч.** — зав. Гофман А. Е., **кукольн. театр** — режисс.-инструкт. Шапорина Л. В., **педагог. ч.** — зав. Бахтин Н. Н., зам. Пятницкая Н. С., секр. Мясоедова Е. М., пианисты: Соколован Н. Д. и Гофман, художники: Якобсон Е. Э., Доренин П. П., Васильева А. Н.

Артистки и артисты: Адрианов С. И., Андреева Т. И., Аренс Ю. М., Артамонова О. Н., Васильев А. Р., Васильева Т. И., Гаккель Е. Г., Гипси М. М., Горлов П. П., Горюнова Е. Г., Денисова П. М., Зандберг В. А., Звирбуль О. М., Зон Б. В., Иванова О. И., Кандат Ю. Ф., Качалин В. И., Кисиц М. С., Ландис Р. М., Ларош А. Г., Лесницкая В. И., Лузанов А. М., Макарьев Л. Ф., Масельский П. Е., Мунт Е. М., Нарский А. А., Немирова З. М., Оранский А. З., Преображенский В. С., Ростанова В. И., Судакова А. А., Толмачева М. А., Уварова Е. А., Чернявский В. С.

Сотрудники: Всеволожская М. Е., Давыдова, Леонтьев К. Т., Маркелова Е. Я., Некрасова Е. М., Охтина А. А., Рославлева, Соколова-Гофман Д., Старк Н. А., Шумаева З. Н.

ГОС. НАРОДНЫЙ ДОМ ИМ. К. ЛИБКНЕХТА И РОЗЫ ЛЮКСЕМБУРГ.

Кронверкский — Александровский парк, т. 141-73.

Упр. Давыдов М. М., адм. Боярский Ф. Л., коменд. Сергеев А. С., пом. Бекман А. Э., **фин. ч.** — зав. Романов М. С., бухг. Макаров А. А., **техн. ч.** — зав. Смирнов А. Ф., **монтерн. ч.** — зав. Штейн Е. Н., **местком** — предс. Бордюг И. К., секр. Чайковская А. М.

ДРАМАТИЧЕСКИЙ ТЕАТР.

Гл. режисс. Арбатов Н. Н., режисс.-адм. Королев Л. А., режисс.-арт-ты: Самарин-Эльский И. К., Турцевич А. В., пом. режисс. Анчиц Н. В., суфлеры: Лианова В. М., Горская Т. И., художники: Болдырев Н. Н., Блуменау Л. Д., зав. муз. ч. Астраданцев Д. Б.

Артистки: Агренева М. Н., Аленина А. И., Алексеева Н. И., Астраданцева М. А., Гурьева О. М., Кафафова Е. К., Лебедева О. Е., Любарская Е. М., Миронова Н. А., Миткевич О. Н., Никитина Е. Н., Николаева Д. Р.

Артисты: Богданов Ф. П., Бурьянов А. М., Бугаринский Л. А., Вронский В. Д., Горбань Г. Д., Добровольский Л. М., Дорофеев В. Т., Лариков А. И., Миронов К. К., Морозов Ю. Р., Неволин И. Н., Ромашков В. Ф., Свирский А. И., Туров В. В., Франк В. Ф., Чаров А. В., Юрьевский Ю. Н.

ГОС. ЭКСПЕРИМЕНТАЛЬНЫЙ ТЕАТР.

Пр. 25 Октября (б. Невский), 33, зд. б. Гор. Думы.

Дир-ор и худож. руков. Всеволодский-Гернгросс В. Н., зав. муз. ч. Тюлин Ю. Н., упр. дел. Корсаков Л. В., **местком** — предс. Изотов Н. И., секр. Худяков С. С.

Артисты: Александрова О. А., Гацкевич Н. Е., Ивашкевич В. И., Корсаков Л. В., Куш Н. А., Лалоянц А. С., Лашкин И. В., Мясникова В. С., Розенберг Э. М., Степанова Е. И., Тамов С. И., Фомина А. Н., Шишкин П. Н., Школла И. Н.

Сотрудники: Богданова Г. Ф., Веселовская Е. А., Илькович Е. Е., Гейлигман А. Г., Григорьева Н. М., Ечина А. Н., Ждан-Пушкина Н. А., Изотов Н. И., Ишутина Е. Ф., Каценеленбоген Г. М., Качалова М. Н., Кириллова Г. П., Киссель М. Е., Ковалева В. С., Лалоянц И. С., Ласберг О. А., Машкелейсон М. Е., Мочульская Л. С., Павлова Е. П., Павлова Н. П., Пасвик А. А., Патрикеева В. Ф., Ушакова А. Н., Уткина Р. А., Федоров П. В., Чернявская Н. А., Шахин В. П., Шапиро Р. М.

ГОС. ЦИРК (ГОСЦИРК).

Фонтанка, 3, т. 162-64.

Пр-ние — предс. Мишель М. И., тов. Новицкий С. М., секр. Головин Г. В., **финанс.-хоз. ч.** — зав. Катинский А. К., **контрольно-служебн. ч.** — зав. Костанди Г. К., **местком** — предс. Катинский Е. Н., секр. Козенко С. М., чл. Эдельштейн В. Л.

ТЕАТРЫ, НАХОДЯЩИЕСЯ В ВЕДЕНИИ КОЛЛЕКТИВОВ, УЧРЕЖДЕНИЙ И ЧАСТНЫХ ЛИЦ.

ВАСИЛЕОСТРОВСКИЙ ДРАМАТИЧЕСКИЙ ТЕАТР.

Пр. Пролетарской Победы (б. Большой, В. О.), 73, т. 174-53.

Упр. Эпштейн И. А., художн.-декор. Левин Р. С., гл. режисс. Чернов Н. П., очер. режисс. Трахтенберг В. Х.

ВОЛЬНАЯ КОМЕДИЯ И БАЛАГАНЧИК.

Ул. 3 Июля (б. Садовая), 12, т. 556-65.

Распор. сов. — предс. Шатов Н. С., гл. режисс. и зав. худож. ч. — Петров Н. В., пом-ки: Францке М. Э., Горич А. М., худож-ки: Кюнке И. И., Снопков П. П., зав. литер. ч. Гликман Д. О., пианисты: Майман З. А., Берман О. В.

Артистки: Давидович Л., Зеленая Е. В., Крассовская Н. В., Казико О. Г., Кошеверова Н. Н., Мосолова Е. А., Неверова Е. Н., Рашевская Н. С., Рикоми-Берман З. В., Слепян Д. Ф., Тарховская З. И., Фридланд Н. Ф.

Артисты: Гун К. А., Дебольский М. Н., Костылев И. В., Курихин Ф. Н., Кякшт Ю. Г., Мономахов М. Н., Майер С. П., Рубинштейн Р. М., Свирский Л. С., Тимошенко С. А.

ТЕАТР ИОН.

Троицкая, 13, т. 191-16.

См. «Фабр.-завод. театры».

МУЗЫКАЛЬНАЯ КОМЕДИЯ.

Пр. 25 Октября (б. Невский), 56, т.т. 140-74 и 142-72.

Распор. Совет — предс. Ксендзовский М. Д., секр. Фурман Г. В., режисс. Зеленин И. П., режисс.-админ. Ананьев Г. М., дирижеры: Вейс И. А., Фурман Г. В., концертм. Фарфель П. Л., хормейст. Вайнтрауб А. М.

Артистки: Бронзова Т. А., Гамалей Д. И., Кашницкая Е. В., Мартынова В. А., Неелова А .А., Ольгина О. М., Орлова И. М., Рейская О. М., Розенберг Л. А.

Артисты: Антонов Н. М., Брянский В. А., Гальбинов М. С., Герман А. Г., Ксендзовский М. Д., Монахов А. М., Минц Л. Л., Ольшевский Л. А., Ростовцев М. А., Тугаринов Н. Х., Феона А. Н., Шульгин И. З., Яскевич Н. А.

Артисты хора: Ананьева А. М., Артамонов В. Ф., Бужинская О. И., Брылев Ф. В., Владыкина В. М., Вовк М. М., Васильева Н. А., Васильева Т. П., Гремина М. И., Зосимовская А. П., Иванова-Муромская В. Т., Коронатов А. Н., Пронякин И. Д., Полянская Н. Г., Разумова А. С., Соболевская В. А., Ухова М. А., Фингельштейн М. А., Харченко С. М., Челноков В. А.

Артистки балета: Александровская П. С., Волкова-Кирхгейм Г. П., Васильева А. Н., Гуревич-Снежинская З. В., Деман-Федорова О. Н., Кузнецова Н. В., Страздае Ф. А.

Артисты оркестра: Александров В. Н., Борисов А. Д., Берг К. М., Бейрах А. А., Бейрах И. А., Бурштейн М. Я., Васильев М. С., Власов А. И., Горелкин И. А., Дорофеев А. Ф., Денисов П. А., Добровольский А. А., Иванов Н. Н., Конев П. П., Летников Е. Г., Ларин А. А., Мовшович Д. И., Никифоров А. Р., Найденов М. Н., Оробейко З. Ф., Поварницын Н. В., Смелик И. Д., Федоров Н. Н.

НОВЫЙ ТЕАТР.

Ул. Марата (б. Николаевская), 58, т. 570-78.

Распор. Совет — предс. Володарская-Маршал М. Л., чл. Сабинина Е. И., секр. и очередн. режисс. Сазонов М. П., гл. режисс. Сазонов П. П., пом. Голубовский Е. В., художн.-декор. Богданов С. И., зав. постан. ч. Сысоев А. В., предст. Сорабиса Нинордин Н. Н.

Артисты: Боголюбова Е. Д., Борисова В. А., Володарская-Маршал М. Л., Волгина-Покровская Е. А., Васильева С. И., Иванов-Дольский П. И., Калганов Ю. Н., Кирсанов Н. Н., Кравченко И. Н., Масальская С. Г., Новинский А. А., Нелидов А. И., Пронский Б. З., Рогожин В. А., Сабинина Е. И., Сазонов М. П., Сысоев А. В., Терещенко А. А., Щеглова И. Ф.

ТЕАТР САБУРОВА ПАССАЖ.

Ул. Ракова (б. Итальянская), 19, т. 153-55.

Дир-ция: Сабуров С. Ф., Надеждин С. Н. Гл. режисс. Надеждин С. Н., режисс.-админ. Сахаров Я. И., режисс. Волков В. М., администр. Тихантовский А. Д., суфлер Сквозников П. А., секр. местк. Тарасов М. А., касс. Беркович П. М.

Артистки: Винокур Н. И., Грановская Е. М., Грен М. К., Дориан Н. А., Ермак Н. М., Каменская Е. И., Корнилова М. Ф., Линчевская М. А., Михайлова Л. А., Мишеева А. А., Мракова П. Н., Курзнер-Горелова С. И., Петрова А. А., Райская Р. Я., Сергенко А. Ф., Трофимова Е. Ф.

Артисты: Ауэр Я. И., Баратов И. В., Гордиевский Н. С., Гран М. М., Коханский О. Л., Крюгер В. Э., Лерский И. В., Лозин И. И., Надеждин С. Н., Портнов П. И., Романов Р. Р., Шишов А. М., Шмитгоф В. Г.

ТЕАТР ПРОЛЕТКУЛЬТА.

Ул. Пролеткульта (б. Екатерининская), 2.

Зав. Алперс Б. В., режисс. Гринич А. Л., режисс-ы: лабор. Тарвид Е. Ф., Шиллингер О. М., адм. Андреев Н. И.

Артисты: Аракчеев Н. К., Бройтгальд С. М., Бодров И. Н., Выгодская Н. Л., Егоров П. Я., Желкевич Е. А., Зайцев Д. Ф., Калишевская О. А., Круглов А. И., Лапина В. М., Лебедев В. Е., Миловзоров Д. Ф., Нестеров И. Д., Романов М. Ф., Тапсарова Е. А., Тарасова Е. П., Федоров В. Ф., Холодова Г. Н., Эберлинг Л. А., Юдин Н. Я.

СВОБОДНЫЙ ТЕАТР.

Пр. 25 Октября (б. Невский), 72, т. 550-57.

Упр. и зав. худож. ч. Юдовский Г. И., отв. адм. Рогацкий Л. А.

ЛЕТНИЕ ТЕАТРЫ.

Аквариум — ул. Красных Зорь (б. Каменноостровский), 10/12, т. 164-09.
Буфф — Фонтанка, 116, т. 155-05.
Луна-парк — ул. Декабристов (б. Офицерская), 39, т. 541-30.
Сад Отдыха — пр. 25 Октября, 39.
Таврический — Потемкинская, Тавріч. сад.

ФАБРИЧНО-ЗАВОДСКИЕ ТЕАТРЫ.

Балтвод при Балт. зав. — В. О., Косая л., 18, т.т. 542-83, 569-33, зав. Ковальчук.
Большевик при Обух. зав. — пр. с. Александровского, 48/52, т. 535-20, зав. Новоседз.
Госзнак при фабр. «Госзнак» — пр. Огородникова (б. Рижский), 3/5, т. 570-88, зав. Гаврилов.
Дома Просвещения им. Воровского при зав. «Красный Летчик» — Строгановская наб., 1, зав. Ларионов.
Дома Просвещения Выборгского р. — Лесной пр., 19, т. 547-89, зав. Биргер.
Ион — худож.-произв. артель Петробина — Троицкая, 13 (б. зал Павловой), т. 191-16.
Красный Октябрь — Полюстровская наб., 19, т. 542-58, зав. Ефимов.
Красный Путиловец — ул. Стачек (б. Петергофское ш.), 67, т. 530-31, зав. Гаазе.
Красный Ткач при ф-ке б. Торнтон — правый бер. Невы, 96, т. 133-54, зав. Дубовенко.
Красный Треугольник — Обводный кан., 114, т. 142-61, зав. Шахов.
Молодой театр при Доме Просвещения им. Некрасова — Тамбовская, 63/10, т. 154-33, зав. Нагли.
Печатный двор при 2-й Гос. Типографии — Гатчинская, 26, т. 143-01, зав. Бутышкин.
Просвещение при Доме Просвещения им. Тимирязева — Обводный кан., 147, т. 160-06.
Революционная Эстрада — Невская заст., Железнодорожный пер., 10, т. 564-53, зав. Зиновьев.
Смольнинский — ул. Домбаля (б. Пальменбахская), 3, зав. Дубровский.

ГОСУДАРСТВЕННЫЕ КИНО-ТЕАТРЫ (В ВЕДЕНИИ СЕВЗАПКИНО).

Ампир — Ул. 3 Июля (б. Садовая), 27, т. 149-81 — зав. Пиотровский Б. Е.
Арс — пр. 25 Октября, 108.
Астартэ — Советский (б. Суворовский), 18, т. 159-75 — зав. Леонтьев Н. М., пом. Козлов А. А.
Идеал — Международный (б. Забалканский), 32, т. 151-05 — зав. Яксон В. И.
Молния — Пр. К. Либкнехта (б. Большой П. С.), 35, т. 562-63 — зав. Степанов В. Г., пом. Грошев А. К.
Народный дом — Кронверкский, т. 141-73 — зав. Людомиров Л. Л.
Нью-Стар — Ул. 3 Июля (б. Садовая), 75, т. 138-75 — зав. Яксон К. И., пом. Жуков И. К.
Паризиана — Пр. 25 Октября, 80, т. 552-63 — зав. Оксюз А. Ф., пом. Рогусалов И. Г.
Пикадилли — Пр. 25 Окт., 60, т. 152-54 — зав. Игушев П. И., пом. Блажевич Э. Д.
Пробуждение — пр. Юного Пролетария (б. С.-Петергофский), 3, т. 572-89 — зав. Березюк И. И., пом. Дроздовский П. Г.
Солейль—Пр 25 Окт., 48, т. 131-26 — зав. Чеховской М. А., пом. Суббоч К. Н.
Теремок — Раз'езжая, 43, т. 531-73— зав. Таров Р. Я., пом. Ногин Е. Н.
Унион — Пр. 25 Окт., 88, т. 164-39— зав. Шишмарев С. Я., пом. Валькова Е. Н.
Художественный — Финский пер., 8, т. 536-09 — зав. Заикин В. А., пом. Садофьева-Филиппова Е. И.

КИНО-ТЕАТРЫ, СДАННЫЕ В АРЕНДУ.

Арлекинада — пр. 25 Октября, 86, т. 583-99.
Астория — пр. Майорова (б. Вознесенский), 32, т. 592-03.
Астория — пр. Кр. Командиров (б. Измайловский), 16.
Баба-яга — Троицкая, 18, т. 138-93.
Буревестник — ул. 3 Июля (б. Садовая), 64, т. 573-77.
Василек — Невск. заст., пр. с. Володарского (б. Шлиссельбургск.), 77/79.
Веселые маски — Раз'езжая, 21, т. 175-82.

Вио — пр. Майорова (б. Вознесенский), 18, т. 153-51.
Гротеск — пр. 25 Октября, 126.
Две маски—Загородный, 27, т. 131-59.
Дервиз—В. О., Средний, 48, т. 538-95.
Жар-птица—Лиговская, 65, т. 185-12.
Заря алая — Раз'езжая, 13.
Колизей—пр. 25 Окт., 100, т. 573-90.
Колизей—Елизаветинская, 5, т. 570-05.
Колосс — ул. Пролеткульта (б. Екатерининская), 2.
Комик — пр. 25 Октября, 156.
Коммунар — пр. Огородникова (б. Рижский), 11/3.
Красный луч — Заставская, 9/2.
Летучая мышь — ул. 3 Июля (б. Садовая), 32.
Леший — пр. К. Либкнехта (б. Большой, П. С.), 25.
Люкс — пр. К. Либкнехта (б. Большой П. С.), 74, т. 146-34.
Мажестик — пр. 25 Октября, 50.
Маяк — Комиссаровская (б. Гороховая), 41, т. 170-83.
Маяк — Советский (б. Суворов.), 1.
Мон-плезир — 12 Красноармейская (б. рота), 13.
Мираж — Лермонтовский, 50.
Мысль — В. О., 7 лин., 34.
Олимпия — Международный (б. Забалканский), 42-44, т. 578-61.
Палас — пр. К. Либкнехта (б. Большой П. С.), 62, т. 545-51.
Палас — ул. Калинина (б. Матвеевская), 11.
Прогресс — Кондратьевский (б. Безбородкинский), 8, т. 579-62.
Прометей — Б.-Охтенский, 53.
Пчелка — Лиговская, 153, т. 164-20.
Рампа — ул. Восстания (б. Знаменская), 41.
Революционная Эстрада — Железнодорожная, 10.
Рекорд — Кондратьевский (б. Безбородкинский), 8.
Россия — ул. Шкапина (б. Везенбергская), 2.
Сильва — ул. пис. Белинского (б. Симеоновская), 13.
Сирена — пр. 25 Октября, 27.
Скорпион — В. О., 1 лин., 26, т. 175-26.
Софи — Лермонтовский, 47.
Спартак — 1 Красноармейская (б. рота), 13, т. 169-98.
Сплендид-палас — ул. Толмачева (б. Караванная), 12, т. 165-23.
Стелла — 1 ул. Дерев. Бедноты (б. Б. Дворянская), 14.
Триумф — Б. Зеленина, 7.
Трокадеро — пр. К. Либкнехта (б. Большой П. С.), 42.
Успех — пр. 25 Октября, 88.
Форум — В. О., 7 лин., 34, т. 167-15.
Художественный — пр. К. Либкнехта (б. Большой П. С.), 3.
Черномор — пр. К. Либкнехта (б. Большой П. С.), 92.
Черный Том — пр. Огородникова (б. Рижский), 10.
Чудес — ул. 3 Июля (б. Садовая), 42, т. 555-93.
Электро-кино — пр. 25 Октября, 74.
Электро-театр — Лесной, 2-й Муринский, 33.
Элит — ул. Кр. Зорь (б. Каменноостровский), 35.
Энергия — (Синяя птица) — пр. Майорова (б. Вознесенский), 32/77.
Юпитер — Советский (б. Суворовский), уг. 9 Советской (б. Рождеств.).

ОРКЕСТРЫ И ХОРЫ.

ГОС. АКАДЕМИЧЕСКАЯ ФИЛАРМОНИЯ (ГОСАКФИЛАРМОНИЯ).

Ул. Лассаля (б. Михайловская), 2, т. 134-18.

Функции: концертная деятельность во всех ее художественных видах — симфоническая, камерная музыка, мессы, оратории, кантаты, хоровые произведения, издание музыкальных монографий, журналов, очерков и книг.

Дир-ор Купер Э. А.; **адм.- отд.** — зав. Михайлов Н. Е.; **концертная ч.** — зав. Мерович А. Б.; **издательск. ч.** — зав. Циммерман М. М., пом. Абрамов А. И.; **сметно-финанс. ч.**—зав. Михайлов Д. В.; ст. касс. Овсеенко И. И.; **хоз. ч. и коменд.** — зав. Петров М. А., пом. Любянец С. П.

Гос. Симфон. Оркестр.

Гл. дирижер Купер Э. А., зав. оркестр. Михайлов Н. Е.

Артисты-оркестранты: 1-я скрипка — Заветновский В. А., Скомаровский А. Б., Мунблит Г. В., Васьков А. В., Пономаренко А. А., Коган А. М., Куликов П. И., Сергеев М. Н.; **2-я скрипка** — Воронцов Г. Г.; **3-я скр.** — Роде И. А., Вельтман А. Н., Замиралов А. И., Чернушенко А. И., Лерман Л. Д., Скибневский В. С., Кан Л. Л., Мыслицкий Е. В.; **альт** — Манасевич Н. Т., Тарсенков Г. Г., Елизаров В. А., Френкель В. И., Парманин Т. М., Борисов Д. Д., Майер Г. Г.; **виолончель** — Вольф-Израэль Е. В., Брик И. О., Лившиц И. М., Ступель И. М., Прокофьев И. Н., Красноленский В. А.; **контрабас** — Кравченко М. В., Егоров В. И., Гуляев П. С., Левшин Д. П., Вейнблат П. А., Макаров; **флейта** — Ламберг Р. К., Байер Ю. Г., Морозов Я. П.; **гобой** — Амосов Г. И., Елизаров Е. А.. Чуяшенко В. А.; **кларнет** — Николаев В. Ф., Афанасьев Ф. М., Гришин А. Т.; **фагот** — Васильев А. Г., Медведев Г. С., Арнгольд Р. Э.; **труба** — Шмидт А. Н., Клочков П. В., Скоморовский Я. Б.; **валторна** — Корсун М. П., Ефимов Ф. П., Артемьев Л. Е., Родиков А. Е., **трамбон** — Богданов М. В., Лагунов В. А., Мещанчук Г. М.; **туба**—Зинченко В. И.; **ударн.** — Соболев А. И., Петров А. А., Пелянен К. А., Белокобыльский А. Г.; **арфа** — Амосов Н. И.

В непосредственном ведении Госакфилармонии находятся:

Музыкально - Инструментальный Музей — см. «музеи».

Нотная Музыкальная Библиотека — см. «Библиотеки».

ГОСУДАРСТВЕННАЯ АКАДЕМИЧЕСКАЯ КАПЕЛЛА.

Мойка, 20.

Государственная Академическая Капелла является художественно-музыкальным и музыкально-педагогическим учреждением, в составе коего имеется образцовый хор. Хор Государственной Академической Капеллы ставит задачей исполнение произведений мировой хоровой литературы, и, как художественно-исполнительский аппарат, состоит в ведении Музо Главнауки НКП. Хор Капеллы является специальной мастерской хорового дела при Музыкальной Школе Капеллы и образцово показательной мастерской вне Капеллы, для пропаганды среди широких кругов населения художественных образцов хоровой литературы.

Хор состоит из учеников Музыкальной Школы Капеллы и из взрослых женщин и мужчин.

Дириж. — Климов М. Г., пом. Богданов П. А.; **солисты:** Левандо П. К., Тытянко А. А., Чурсин Н. И.

Артисты хора: Алферова З. А., Аристархов И. А., Балакина С. Г., Борисовская Е. А., Бурдюжа И. Л., Васильев А. М., Вельябо С. К., Вознесенская Е. К., Горбенко П. К., Горлова Н. Н., Громов В. В., Громов Д. В., Дмитровский В. Л., Дорошин И. К., Дубровина З. Н., Дуткинская М. П., Егорова В. К., Закопайко М. Н., Иванова Н. Н., Кавынкина Е. Г., Кокорев С. С., Колосков А. А., Корзин П. С., Кривоносова О. В., Крупицкий Г. З., Кутневич В. Н.. Лебедев П. Н., Лощукова М. А., Любикова А. И., Матасов В. И.. Миронов П. Н., Никандрова В. Т., Омельченко В. М., Орлеанский Н. М., Парвицкий М. В., Сергеева Н. Т., Сергеев П. М., Серый В. И., Скокова А. А., Сливницкий И. П., Старикова Е. С., Тимонова В. В., Троицкая С. Н.. Устьянов Ф. Г., Фомина Е. В., Чиркин А. Г., Чуков А. Н., Чулицкая А. М., Широкова Е. В., Штейнер А. А. Юдин М. А.

ГОСУДАРСТВЕННЫЙ АКАДЕМИЧЕСКИЙ ХОР.

(б. Архангельского).

Находится в ведении Музо Петрогубполитпросвета (Казанская, 7, т. 140-37). Дирижер Немцев И. В., местком — предс. Мелиоранский В. М., секр. Снесский Л. А.

ОБЩЕГОРОДСКОЙ РАБОЧИЙ ХОР.

Находится в ведении Музо Петрогубполитпросвета (Казанская, 7, т. 140-37). В состав хора входят хоровые кружки клубов, заводов, фабрик, рабфаков, вузов, школ фабзавуча и др. (до 3000 ч.).

Гл. дириж. Немцев И. В., районн. дирижеры: Хмылев М. М., Ильстрем А. Н., Матвеев Н. И., Лебедев Н. Д., Шилов В. З., Мостов П. М.

ОБЩЕГОРОДСКОЙ РАБОЧИЙ ВЕЛИКОРУССКИЙ ОРКЕСТР.

Находится в ведении Музо Петрогубполитпросвета (Казанская, 7, т. 140-37). В состав его входят музыкальные кружки рабочих клубов, Домов Просвещения, заводов, рабфаков, вузов и др. (до 600 ч.).

Гл. дириж. Маркузе В. Н., район. дирижеры: Каркин П. П., Волгин И. И., Гюббенет А. Н.. Киприянов В. П., Лунев М. И.

ЦЕНТРАЛЬНАЯ ТЕАТРАЛЬНАЯ КАССА.

Пр. 25 Октября, 23, т. 133-50.
Продажа билетов во все театры Петрограда. Пом. адм. Келер К. Х.

БУМАГА ЦЕНТРОБУМТРЕСТА
(см. стр. 11).

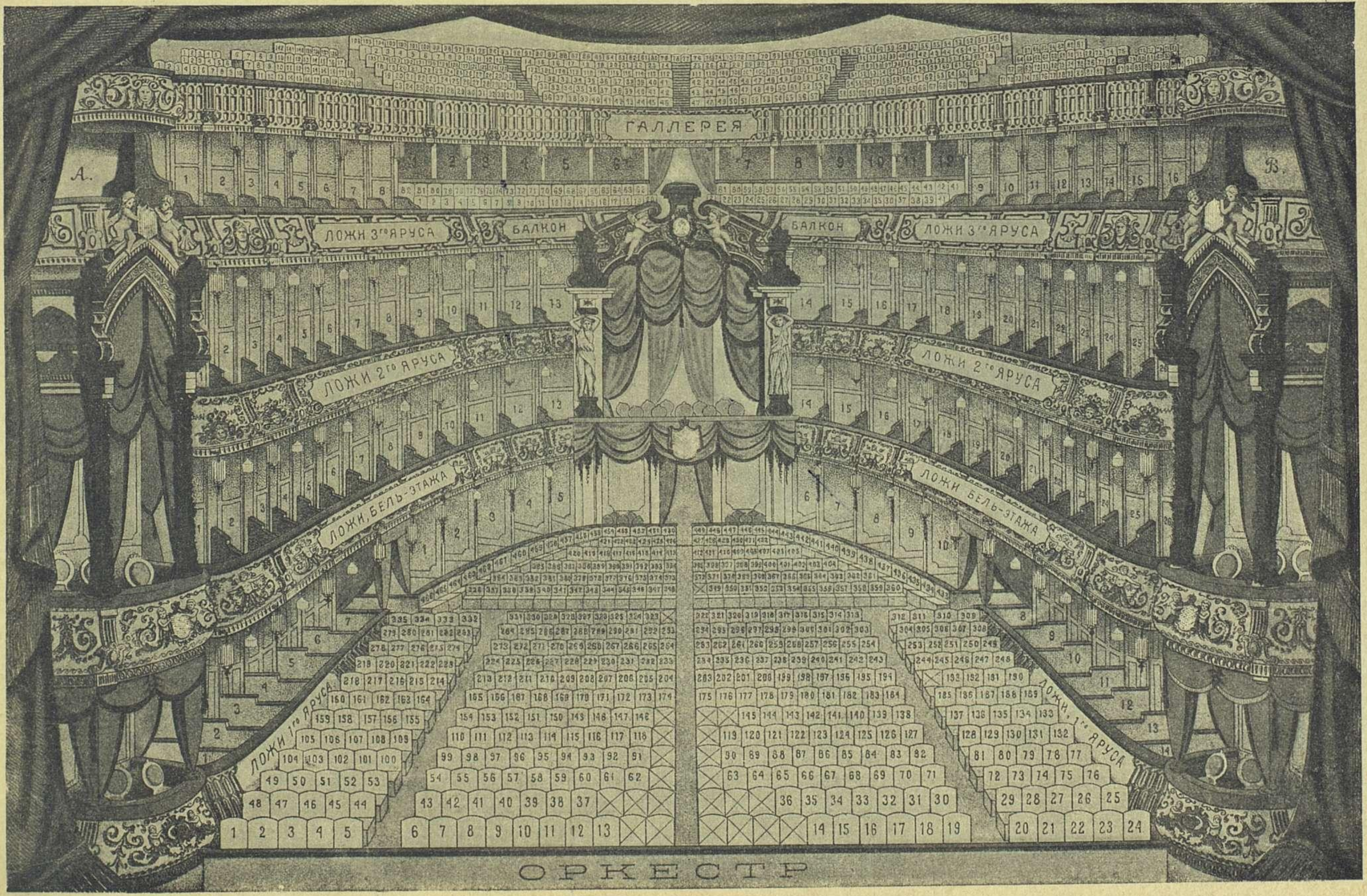

Государственный Академический театр оперы и балета, б. Мариинский.

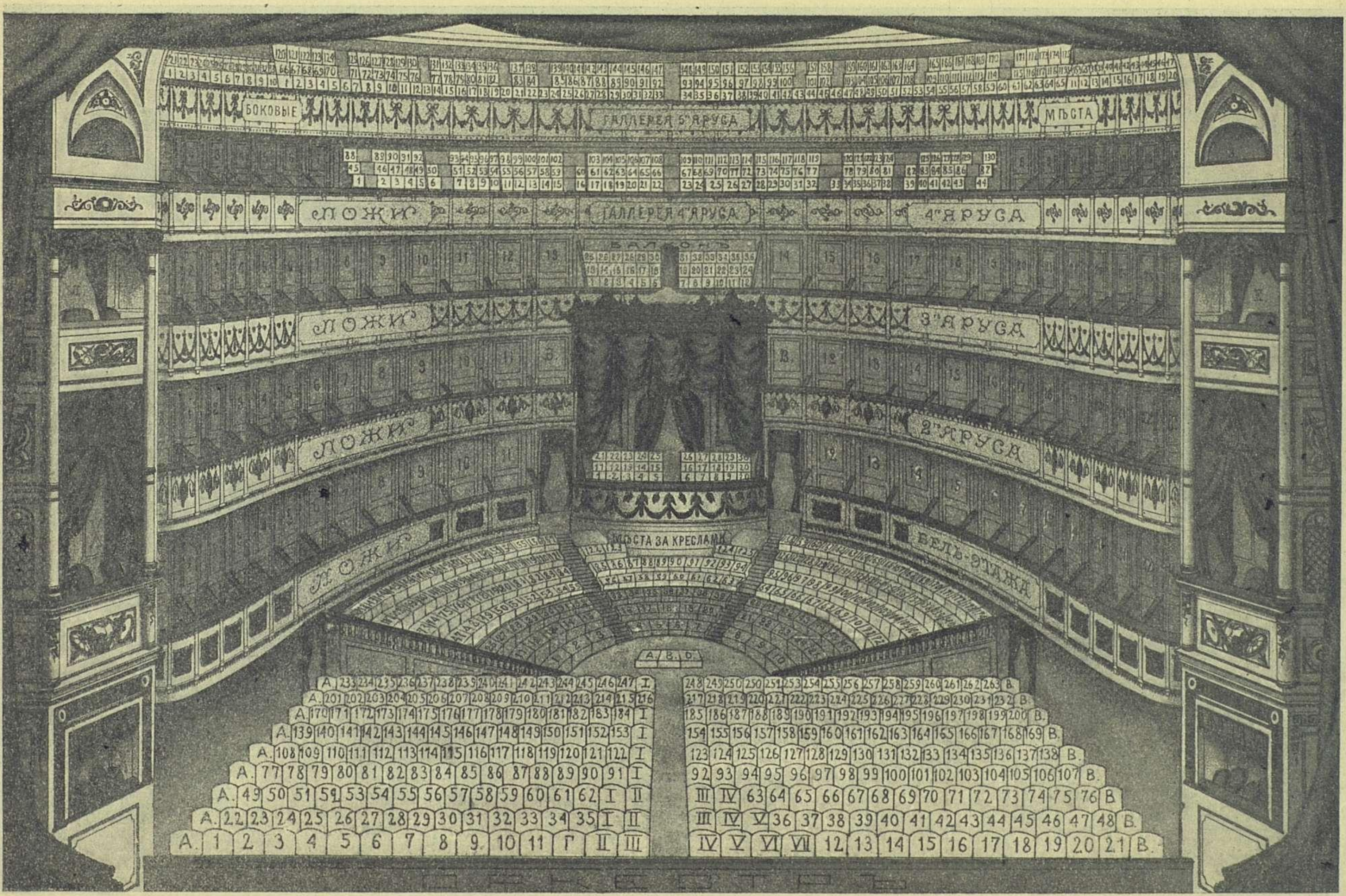

Государственный Академический драматический театр, б. Александринский.

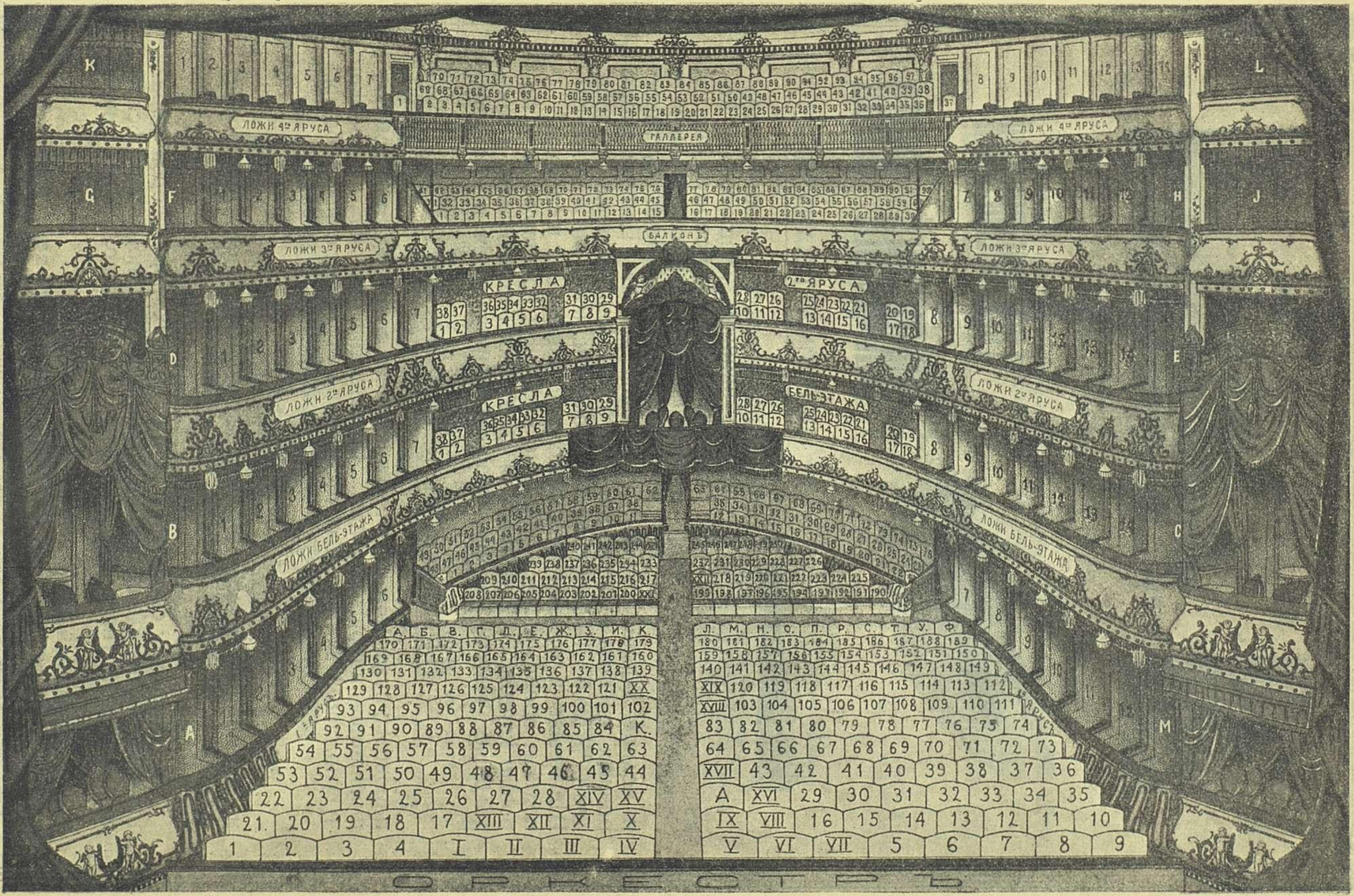

Малый Оперный Петроградский Государственный Академический театр, б. Михайловский.

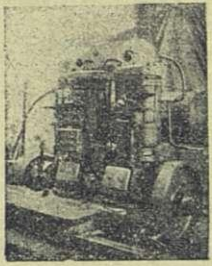

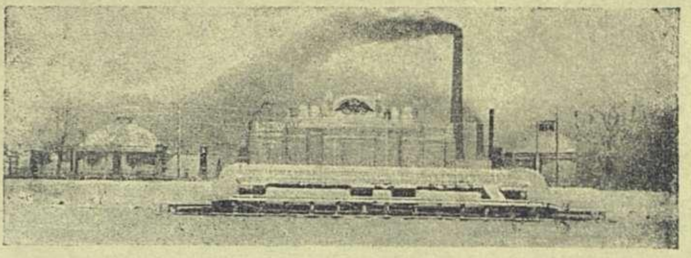

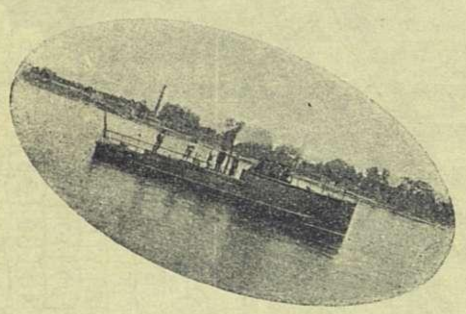

Государственный Ижорский Завод

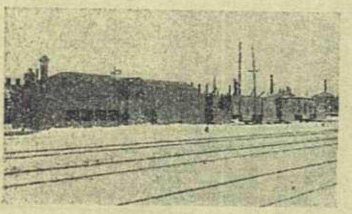

ПРИНИМАЕТ ЗАКАЗЫ:

на Мартеновскую болванку, сортовое, шинное, листовое и котельное железо. Рессорную сталь, броневую сталь, автомобильную и др. специальные сорта. Чугунное и медное литье, поковки. Латунные листы. Цепи и якоря разных систем и размеров. Трубы цельнотянутые без шва диам. 1/2″ до 6″. Нефтемоторы своей системы от 4 до 240 HP. Шпилевые и рулевые устройства, пароходы, теплоходы с полным оборудованием. Разные клепаные конструкции и паровые котлы. Элеваторы для дров. Пилы поперечные и продольные. Плуги, бороны, разные инструменты и кислород.

ПРИНИМАЕТ В РЕМОНТ:

паровозы, суда, двигатели внутреннего сгорания; автомобили, тракторы, паровые котлы. Производит работы по сварке чугуна, стальных и медных частей и разные огнерезные работы.

ПРОДАЕТ:

нефтемоторы, трубы разных размеров, листовое, сортовое, шинное и лемешное железо; кислород.

С заказами, справками и для личных переговоров обращаться непосредственно на завод: ст. Колпино, Октябрьской ж. дор. Заводоуправление. Телефон: Междугородный, Колпино.

Текущий счет: в Госбанке № 1653.
„ Промбанке № 1134 (в черв. исчисл.).
„ Промбанке № 24 (в червонцах).

Представительство в Москве: Малый Казенный пер., д. 16, кв. 21, инж.-мех. А. Е. Лифшиц, телеф. 177-73.

ОТДЕЛ VII.

Общественные организации.

Партийные организации.

Сев.-Зап. Обл. Бюро Центр. Комитета Росс. Коммун. Партии (б) («СЕВЗАПОБЛБЮРО ЦК РКП»).
и
Сев.-Зап. Обл. Бюро Центр. Комитета Росс. Коммун. Союза Молодежи («ЦК РКСМ»).

(Смольный, комн. 77, 78, 81 и 68).

Президиум — комн. 81, т. 535-00, **секретариат** — т. 535-05, **общ. отд.** — комн. 77, т. 535-02, **орг. пропаганд. отд.** — комн. 77, 78, т. 160-96, **отдел статист. и учета** — комн. 78, т. 173-18, **эстоно-финская** и др. **секции** — комн. 80, т. 136-63.

Петроградский Губ. Ком. Росс. Коммун. Партии (б) (Петрогубком).

(Смольный комн. 74, 75, 80, 92, 93, 94, 95, 96, 61, 62, 63, 64, 58, 59).

Секретариат — комн. 95, т. 527-57, **общ. отд.** — комн. 94, т. 535-05, **адм.-хоз. п/о.** — комн. 93, т. 535-06, **фин. п/о.** — комн. 92, **орг. отд.** — комн. 61, т. 535-07, **учраспред.** — комн. 63, **инф. п/о.** — комн. 64, т. 157-53, **стат. п/о.** — комн. 63, т. 535-09, **агит. отд.** — комн. 75, т. 535-10, **секц. нац. меньш.** — комн. 80, т. 136-63, **п/о. раб. и кр.** — комн. 75, т. 535-10, **п/о. печати** — комн. 74, **библиот.** — комн. 75, **дискуссион. клуб**, б. Мариинск. двор., **контрольн. комиссия** — комн. 58, 59, т. 136-57, **бюро Истпарта** — Красная ул. (б. Галерная), 1 (б. прав. сенат), т. 136-34.

Петроградский Губ. Комит. Росс. Коммун. Союза Молодежи (Комсомол).

(Смольный комн. 66, 67. т. 535-12).

Районные Комитеты РКП и РКСМ.

Василеостровск. Ком. РКП — пр. Пролетарской Победы (б. Большой), 55, т.т.: 535-16 и 535-17, РКСМ — т. 165-29.

Володарский — пр. с. Смоленского, 48, т.т.: 136-50 и 136-59, РКСМ — т. 136-50.

Выборгский — Тихвинская, 2, т.т.: 535-18 и 535-19, РКСМ — т. 535-19.

Моск.-Нарвск. — пр. Огородникова (б. Рижский пр.), 17, т.т.: 136-51, 136-52, 136-55, РКСМ — т. 136-52.

Петроградский — Скороходова (б. Б. Монетная), 11 и 11-а, т.т.: 535-21, 535-22, РКСМ — т. 182-66.

Центральный — пр. 25 Окт., 41/43, т. 544-36, **орг. отд.** — т. 544-37, **агит. отд.** — т. 136-58, **конфликтн. ком-сия** — т. 168-18, **жен. секция** — т. 150-90, РКСМ — т. 150-91.

Петрогр. уездный Комитет РКП — 2 Советская (б. Рождественская), 9, т. 136-62.

Профессиональные организации.

Профессиональные союзы.

Северо-Западное Областное Бюро ВЦСПС.

Бульвар Профсоюзов (б. Конногвард.) 23, Дворец Труда, комн. и комм. 92.

Основная задача: руководство, инструктирование, контроль и направление профработы Сев.-Зап. области.

Президиум секретариата — предс. Глебов-Авилов Н. П., секр. Моисеев И. И., зам. секр. Кукс А. И.

Отделы: организационный — зав. Королев П. Н., зам. Спротинин Н. Н., **тарифно-экономический** — зав. Вейнберг Г. Д., **культ.** — зав. Любинский З. И., **финанс.** — зав. Голиков С. И.

Петроградский Губернский Совет Профессиональных Союзов (Петрогубпрофсовет).

Бульвар Профсоюзов (б. Конногвардейский), 23, Дворец Труда, комм-ры указаны ниже.

Петрогубпрофсовет руководит и направляет работу профсоюзов губернии, включая Петроград.

Президиум — предс. Глебов-Авилов Н. П., комм. 17, секр. Моисеев И. И., комм. 22, **члены:** Абрамов И. А., Вейнберг Г. Д., Гордон Н. И., Греплунд, Жук А. В., Канатчикова Б. С., Кондратьев Т. К., Королев П. Н., Легран Б. В., Лобов С. С., Любинский З. И., Маслов А. Я., Михайлов П. Ф., Румянцев, Рывкин Г. И., Трофимов С. Т., Тюшин П. А., Шейбухов А. С., Юносов К. А., **упр-ние делами** — управдел Максимов И. И., комм. 89, пом. упр. Рогов И. И., комм. 96; **отделы: личного состава** — зав. Волков А. И., **организац.-инструкт.** — зав. Королев П. Н.,

БУМАГА ЦЕНТРОБУМТРЕСТА
(см. стр. 11).

комм. 18, секр. Костина А. П., комм. 24, информац. п о. — зав. Гершензон Э. Х., комм. 164, п/о. учета — зав. Усанов Ф. Г., орган. секц. работниц — зав. Канатчикова Б. С., эконом. комиссия РКСМ орг. молодежи — зав. Румянцев В. В., комм. 164, секр. Кассель И. М., тарифно-экон.— зав. Вейнберг Г. Д., комм. 16, зам. Залегаллер Г В., комм. 16, п/о. охраны труда и соцстрах — зав. Медведев Ф. В., комм. 38, Петр. отд-ние центр. инст. труда — Агитов Е. В., комм. 38, секр. Живописцева И. Н., юридич. бюро — зав. Тивас О. Я., юриск. — Гриффин П. О, комм. 38, культурно-просвет. — зав. Любинский З. И., комм. 123, зам. Гурвич Н. О, комм. 123, секр. Бродская Е. С., комм. 10, театрально-муз. бюро — зав. Вишня С. И., комм. 182, отв. инстр. Мелехов И. В., библиотека — зав. Круковская Т. А., комм. 149, пом. зав. Орловская М. Э., финансовый — зав. Голиков С. И., комм. 13, отд. управл. Дворца Труда — зав. Федоров И. Г., секр. Радомысльский А. А., комм. 7, предс. местк. Крицберг С. М., предс. РКК Веснин Н. И.

Отдел Управления домами отдыха Петрогубпрофсовета.

Каменный остр., Б. Аллея, 1, т.т.: 138-45 и 174-15.

Зав. Кушин В. А.. зам. Симанович В. В., секр. Попов И. А., фин. ч. — зав. Шнейдерман Л. О, продов. ч. — зав. Степанов Ф. С., техн. ч. — зав. Токаренко В. И., культпросв. — зав. Блашкевич А. М.

Центр. распредел. пункт — Дворец Труда.

Управление домами отдыха на Острове Трудящихся.

Каменный остр., Б. Аллея, 1, т. 138-45.

На острове находятся 11 домов отдыха.

Комендант Даргис П. О., хоз. ч. — зав. Павловский И. А. Кроме того, Дома Отдыха находятся в следующих районах:

1) **В Сестрорецке** — упр-ние, Железнодорожная ул., 67, упр-щий районом Куликов А. Г.

2) **В Старом и Новом Петергофе** — Заячий ремиз, дача б. Мейснера, упр-щий районом Липур А. П., зав. д./о. Бобров М. Д.

3) **В Детском Селе** — Слуцк, Слуцкое шоссе, 31, дача б. Архангельского— упр-щий районом Морозов М. О.

4) **Дом Отдыха в Лесном** — Лесной, Институтский пр., 1/5, зав. д./о. — Евгеньев Ф. Е.

5) **Дом Отдыха при ст. Рябово**, Ириновской ж. д. — зав. д./о. Андреев Ф. Ф.

Всероссийский Союз Рабочих Бумажных производств (Петрорайком Союза бумажников).

Бульв. Профсоюзов (б. Конногвардейск.), 21, комн. 5, 6 и 7, т. 583-45, комм. 60.

Отв. секр. Бабохов М. А.

Отделы: организац. — зав. Сондак И. Л., **тарифно-эконом.** — зав. Федоров И. А., пом. Кошкин И. П., **культ.** — зав. Платонов И. А., **финанс.** — зав. Богомолов И. П., **статистич.** — зав. Забродина П. П.

Сев.-Зап. Бюро ЦК Всеросс. Союза Рабочих Водного Транспорта («Севзапбюро ЦК Водников»).

В. О., 4 лин., 9, комм. 12 и 13, т. 571-28. Предс. Шейбухов А. С., отв. секр. Поляков И. М., чл. бюро Богданов А. И.

Петроградский Районный Комитет Союза Водников (Петроградский Райкомвод).

В. О., 4 лин., 9, т.т.: 135-77, 582-82 и 135-09.

Предс. Шейбухов А. С., зам. предс. Богданов А. И., отв. секр. Буров Я. М.

Отделы: организац. — зав. Поляков И. М., **тарифно-экономич.** — зав. Михайлов С. М., зам. Погоновский А. А., **производственный** — зав. Зобкин Л. В., **страх. касса** — предс. Катков А. И., **статист.** — зав. Клюев М. И., **охраны труда** — зав. Илларионов И. И., **тарифный** — зав. Жабрев В. П., юриск. — Ульяновский А. Л., **уч. раб. силы** — зав. Шинков П. Г., **соц. восп.** — зав. Орлович В. С., **хозяйственн.** — зав. Кулласен Ю. А., **финансов.** — зав. Церковницкий Н. Н., **библиотека** — зав. Отто Е. К., **детск. клуб** — зав. Годецкий С. И.

Всероссийский профессиональный союз Работников Лечебно-Санитарного дела «Всемедикосантруд» (Петр. отд.).

Бульв. Профсоюзов (б. Конногвардейский), 21, комн. 41, 42, 44, т.т.: 566-18 и 586-61.

Предс. Васильев П. Д., зам. предс. Ольшанский, секр. Лискнер М. Л., управдел Литвинский В. К.

Отделы: организац. — зав. Скудре Б. А., **статистич.** — зав. Арутинов И. Б., **уполномоч. по Петрогр. р.** — Тараканов Н. И., **по Московско-Нарвск. р.** — Соловейчик С. М., **по Володарск. р.** — Орлова Е. О., **по Василеостровск. р.** — Бураго З. Х., **по Выборгск. р.** — Васильев-Редькин И. В.

Северо-Западный Районный Комитет Всероссийского Профессионального Союза Деревообделочников (С.-З. Обл. Комит.).

Наб. Красного Флота (б. Английская), 38, комн. 52, 53, 54 и 55, т.т.: 143-65, 186-59, 537-26, комм. 56.

Предс. Смирнов-Чубриков М. П.

Отделы: финанс. — зав. Архипов Н. С., **охраны труда** — зав. Андреев Ф. А., **организац.** — зав. Давыдов М. П., зам. Богданов С. И., **тарифно-экономич.** — зав. Гробов Л. И., зам. Стрельцов Н. Г., **статистич.** — зав. Коршунова Е. А., **РКСМ** — предс. Серкевич Н. П.

Петроградский Губернский Отдел Всероссийского Союза работников Земли и Леса (Петрогуб'отдел Всеработземлеса).

Наб. Красного Флота (б. Английская), 38, комн. 3, 4 и 6, т. 588-03, комм. 195.

Отв. секр.—Колесов Г. А., управдел— Лукандер В. В., секр. по тарифно-эконом. раб. Парфенчук М. А., секр. по организац. раб. Рятт И. А., **Бюро труда** — зав. Циток В. И., **РКСМ** — предст. Ефимов П. Е., уполн. культ. раб. Флоровский Н. С.

Всероссийский Союз Горнорабочих (Сев. Обл. Ком.).

Наб. Красного Флота (б. Английская), 38, т. 539-37, комм. 34.

Отв. секр. — Иванов И. В., управдел — Котов Н. А.

Отделы: организац. — зав. Толстиков В. Д., **культурный** — зав. Рыжов Т. Ф., **финансовый** — зав. Кенке К. К.

Всероссийский Профессиональный Союз Рабочих и Служащих Кожевенного Производства (Петр. отд.).

Бульв. Профсоюзов (б. Конногвардейский), 23, комн. 34, т. 159-89, комм. 70.

Предс. Рывкин Г. И., секр. Ершов А. П.

Отделы: тарифно-экономич. — зав. Лукинов И. И., пом. зав. Морозов И. П., **организац.** — зав. Усанов П. И., **охраны труда** — зав. Адашев С. В., **статист.** — зав. Холодова-Севастьянова Е. Н., **культурный** зав. Уманский С. М., **РКСМ** — орг. Албанский Д. П.

Петроградский Губернский Отдел Всероссийского Союза Работников Коммунального Хозяйства (Петр. отд.).

Бульв. Профсоюзов (б. Конногвардейский), 21, т.т.: 155-26, 177-59, комм. 104 и 108.

Отв. секр. Кондратьев Т. К., чл. секретар. Белов Е. С.

Отделы: тарифно-экономич. — зав. Соколов М. Я., **бюро труда** — зав. Буцкалев З. А., **культурный** — зав. Торговец В. Д., **финансовый** — зав. Биттер А. М., **общий** — Амосов П. И., **статистич.** — зав. Арсеньев Е. Т., юриск. — Строев В. В.

Петроградский Губернский Комитет Всероссийского Союза Рабочих Металлистов («Металлист»).

Наб. Красного Флота (б. Английская), 38, т.т.: 132-54, 190-29, 567-74, комм. 71, 81, 114 и 140.

Отв. секр. Клинов Я. И., управдел Темпельман Г. Н.

Отделы: тарифно-экономич. — секр. Данилов П. А., **организационный** — секр. Сиротин Ф. Т., **культурная часть** — зав. Рабинович В. С.

Петроградский Губернский Отдел Союза Рабочих Народного Питания и Общежитий («Нарпит»).

Наб. Красного Флота (б. Английская), 38, т. 131-05, комм. 62.

Предс. Урсини П. С., секр. Ануфриев В. М.

Отделы: финанс. — зав. Матвеев С. П., **организац.** — зав. Степанов И. Н., **касса взаимопомощи** — предс. Долгая Е. М., **статистич.** — зав. Абрамова Е. И., **нормирования труда** — зав. Северова Е. М., управдел Равич-Тиглевский М. М., культ. инстр. Варфоломеев А Н., **нар. питан.** — зав. Арсеньев А. А.

Петрогуботдел Всероссийского Союза рабочих Пищевой и Вкусовой Промышленности (Петрогуботдел ВСРПВП).

Наб. Красного Флота (б. Английская), 38, т.т.: 544-63, 528-07, 564-49, 558-18 и 584-18.

Отв. секр. Абрамов И. А., управдел Уткин В. В.

Отделы: статистич. — зав. Цыварев А. Н., **организац.** — зав. Усачев Д. А., инсп. труда — Козлов С. А., уполн. раб. молодежи — Васильев Р. Р., **табак-секция** — предс. Александрова Н. А., **тарифно-экономич.** — зав. Даров И. А., зам. Дрей Т. Я., уполн. охраны труда — Власов П. П., юриск. Бекренев Г. С., секр. Зимичев Н. Н., чл. бюро труда Войцов Г. В., **секц. инженеров** — секр. Павнеров А. А., **культ. отд.** — зав. Тархов Ф. Ф., **редакц. коллегия** — зав. Лукашин И. Д.

Петроградский Губотдел Всероссийского Союза Рабочих Полиграфического Производства (ПГВСРПП).

Бульв. Профсоюзов (б. Конногвардейский), 21, т.т.: 129-67, 588-57, комм. 87.

Предс. Гордон Н. И., секр. Китаев Н. А., управдел Латышова Н. П.

Отделы: организац. — зав. Васильев П. П., зам. Константинов В. К., **финансовый** — зав. Петерсен Ф. И., **тарифно-экономич.** — зав. Щербаков С. Я., зам. Средницкий К. Ф., **культурный** — зав. Янцевич Е. Н.

Губотдел Союза Работников Просвещения («Губотдел Рабпроса»).

Наб. Красного Флота (б. Английская), 38, комн. 2, 28, 29, 47 и 48, т. 156-80.

Предс. Легран Б. В., секр. Борок Р. Р., управдел — Шафранский М. К.

Отделы: организац. — зав. Богданов П. П., зам. Дроздов П. М., **статистич.** — зав. Беляев Н. А., **информац.** — зав. Орадовский М. Н., **тарифно-экономич.** — зав. Марошкин А. В., зам. Щуров Л. В., **охраны труда** — зав. Золотарев С. А., зам. Гилярова, **культурный** — зав. Гловацкий Л. М., зам. Эдельштейн О. Е., **дом просвещения** — зав. Гловацкий Л. М., зам. Левинтов Б. М., **бюро секции раб. печати** — предс. Энгель Н. А., тов. предс. Петров А. Н., **секция научн. работн.** — отв. секр. Зеленко В. А., **касса взаимопомощи** — предс. Яковлева С. И., зам. Петров А. Н., **финанс. ч.** — зав. Беляев В. А.

Дом Печати. Казанская, 2. Для собраний работников печати.

Петроградский Губернский Отдел Всероссийского Союза Работников Искусств («Петрогубсорабис»).

Наб. Красного Флота (б. Английская), 34, т.т.: 169-89, 185-10, 580-77, комм. 90.

Президиум: предс. Маширов (Самобытник) А. И., чл-ны: Гурвич И. Н., Вольф-Израэль Е. В., Игушев П. И., Любинский З. И. и Нетупская Я. А., секр. предс. Алексеев А. А., **шефская ком-сия** — предс. Соков А. О., **ревиз. ком-сия** — предс. Карнеев П. И., секр. Герц Р. М.

Отделы: 1) **организ.-инстр.** (комн. 5) — зав. Алексеев А. А., зам. Наумов П. С., отв. инстр-ры: Перов А. А. и Мазуренко Л. А., **Бюро статист.** — зав. Перов А. А., **п/о. финанс.** (комн. 10) — зав. Левик С. Ю., **п/о. работы среди женщин** — зав. Мазуренко Л. А., 2) **Тар.-эконом.** (комн. 8) — зав. Маширов А. И., зам. Пумпянский Л. И., тар. инстр. Донцов А. В., инстр. по охране труда Бортекевич Е. В., **п/о. заключ. колл. догов.** — уполном. Донцов А. В., **конфликтн. ком-сия** (комн. 2) — предс. Легран О. В., **юристбюро** — юриск. Роменский С. В., **подсекция худож.-агентурн. опер (Пхас).** 21) — зав. Гулимов Н. Т., т. 580-77, **подсекция худож.-агентурн. опер (Пхао),** (комн. 15) — зав. Картавцев М. Л., **квалификац. ком-сия** (комн. 18) — предс. Картавцев М. Л., секр. Гинтылло С. В.

Петроградский Губернский Отдел Всероссийского Профессионального Союза административно-советских торговых и общественных учреждений и предприятий.

Бульв. Профсоюзов (б. Конногвардейский), 23, комн. 77, 78, 79, 76, 75, 92, 93 и 94, т.т.: 550-53, 149-14, 561-67, комм. 67, 113.

Предс. Трофимов С. Т., секр. Волков А. П., управдел Сержин У. П.

Отделы: организац. — секр. Артемьев П. С., **тарифно-экономич.** — зав. Рез Б. У., **бюро труда** — зав. Попов М. Т., **улучшения быта** — зав. Рыбин В. Я., **тарифная ч.** — уполномоч. Кадинский О. И., **культурный** — зав. Кузнецов А. В., пом. зав. Маркова А. М., **статистич.** — Морозов М. Е., **финанс.-счетн. ч.** — зав. Сухаревский В. Н.

Всероссийский Союз Строительных Рабочих («Петрогубпрофстрой»).

Бульв. Профсоюзов (б. Конногвардейский), 23, 5 эт., комн. 82, 83, 84, 85, 86, 87 и 88, т.т.: 150-55, 561-73, комм. 74, 108, 116 и 120.

Отв. секр. Румянцев А. Т., управдел Троицкая Е. Н.

Отделы: тарифно-экономич. — секр. Михайлов А. Д., **охраны труда** — Медведев А. А., **рабочий комитет** — предс. Емельянов В. Ф., **организац.** — зав. Королев П. П., **севзапгострой** — предс. Ходов В. А., уполномоч. союза Петр. г. — Кочедаев М. В., **губкультстрой** — зав. Фельдман Б. С., **тарифн.-вопр.** — инстр. Пель Ф. Ф., **производств. вопр.** — инстр. Герштейн С. М., **финанс. ч.** — зав. Макаров Х. С., **статистич.** — зав. Петров И. Н., юриск. — Левин Н. Я., **политпросвет** — инстр. Жебровский И. К.

Северо-Западное Окружное Правление Союза Связи («Окрправсвязи»).

Ул. Герцена (б. Морская), 61, т.т.: 129-17, 129-18 и 533-87.

Предс. Беляков Н. К., секр. Пашкин Я. И., управдел Алексеев К. А.

Отделы: организац. — зав. Паутов С. М., **тарифно-экономический** — зав. Минин К. Ф., **статистич.** — зав. Крылов В. Ф., **культурный** — зав. Колосова М. С., **хоз. ч.** — зав. Рухлов К. Р., **предс. правл. коопер.** — Малашко Л. А.

Петроградское Отделение Всероссийского Союза Текстильщиков (Петрогуботдел Союза Текстильщиков).

Бульв. Профсоюзов (б. Конногвардейский), 21, т.т.: 564-07, 566-72, комм. 61 и 107.

Предс. Тюшин П. А., секр. Дубов В. М.

Отделы: организац. — зав. Селезнев И. И., **тарифно-экономический** — зав. Трофимов Е. Т., **охраны Труда** — зав. Козловская А. Я., **статбюро** — зав. Перазич В. Д., **расценочно-конфликтн. комиссия** — предс. Остолопов К. И.

Петроградский Губернский Комитет Всероссийского Профессионального Союза Транспортных Рабочих (Петрогубком Трансп. Раб.).

Наб. Красного Флота (б. Английская), 38, комн. 68, т.т.: 573-37 и 146-46, комм.: 47, 99 и 136.

Предс. Мальцев Н. П., зам. предс. Матовкин В. А., **тарифно-экономич.** — зав. Ческис М. А., зам. Блашков М. Ф.

Петроградский Губернский Комитет Всероссийского Союза Работников Химической промышленности.

Наб. Красного Флота (б. Английская), 38, комн. 41, т. 547-32.

Предс. Михайлов П. Ф., управдел Краузольдт В. П.

Отделы: организационно-инструкторский — секр. Алексеев С. А., зам. Мартынов И. И., **информац.-статистич.** — зав. Сонкин В. Э., **касса взаимопомощи** — предс. Дмитриев И. Д., **бюро труда** — зав. Федоров М. З., **тарифно-экономический** — секр. Матюнин П. Н., зам. Ершов А. А., **тарифный** — зав. Абабков П. К., зам. Булевский С. А., **охраны труда** — зав. Кандыбина М. М., **юридическ.** — зав. Устинцев Д. Д., Юриск. Могилевский М. И., **секция инженеров** — предс. Королев Н. А., тов. предс. Самойлов Д. А., **культурно-просветительный** — зав. Костров Н. В., зам. Иванова Е. П., **библиот.** — Зуева Е. П., **финанс.** — казн. Жулин Н. Г., бухг. Толстопятов А. В.

Петроградское Отделение Всероссийского Союза Швейной Промышленности (Петрогубoтдел Швейпром).

Ул. 3 Июля (б. Садовая), 25, т. 538-88, комм. Дворц. Труда 171.

Предс. Силина А. Я., секр. Орлов А. С., зав. канц. Егорова А. Б.

Отделы: тарифно-экономич. — зав. Розов В. И., секр. Коркешко А. М., **культурный** — зав. Раковская Х. М., секр. Карнушко А. П., зав. клуб. Павлов С. П., **бюро труда** — зав. Крутикова М. Ф., предс. бюро квартирн. Воробьев П. А., **бюро статистики** — зав. Кузнецова З. А.

Дорожный Комитет Профессионального Союза Работников железно-дорожн. транспорта Октябрьской ж. д. (Дорпрофсож Октябрьской ж. д.).

Пл. Восстания (б. Знаменская), зд. б. Северн. Гост., комн. 30, т. 547-48, комм. 0-96.

Предс. Жук А. В., секр. Черняк М. О.

Отделы: организац. — зав. Жук А. В., **тарифно-экономич.** — зав. Андреев С. Т.,

ТАБАК

зам. Тройников Д. Т., секр. Работнов В. А., юриск. — Пуриц Ф. Я., казнач. Мартынов Б. И., **инспекция труда:** дор. инспект. Кошелев Н. И., санит. инспект. Сагалович М. Д., технич. инспект. Гонзаль Н. П.

Дорожный Комитет Союза работников железно-дорожного транспорта Сев.-Западной жел. дор. (Дорпрофсож СЗЖД).

Площ. пис. Островского (б. Александринская), 2, комн.: 210-218, т.т. 533-88 и 584-82.

Предс. Кулабухов М. М., зам. Соколов А. П., техн. секр. Опарина Н. С.

Отделы: тарифно-экономич. — зав. Соколов А. П., **культурно-просветит.** — зав. Лапьер К. Э., **организац.-инструкт.** — зав. Арштейн М. Е., **статистика** — зав. Зиссерман М. Г., юриск. Попов В. В., инспектор труда Федорук В. Г., техн. инспект. Ильинский П. Н., санит. инсп. Добровольский К. Э., предс. бюро Ковылкин С. Т., зам. Ольшевский Б. Н., секр. Крылов Н. М.

Дорожный Комитет Союза Работников Железнодорожного Транспорта Мурманской жел. дор. (Дорпрофсож Мурманской ж. д.).

Лиговка, 44, т. 561-68.

Предс. Зеликсон А. С., зам. Богданов Я. П.

Отделы: инструкт. — зав. Макашов А. В., комм. 3, **тарифно-экономич.** — зав. Суслов А. И., комм. 78, **административный** — зав. Бердников Б. Н., **счетно-финансов.** — зав. Ерофеев И. П., **статист.**—зав Ведерникова В. П., юриск., Бланкман П. Д., **РКСМ** — предст. Шторх Н. И., ст. инспектор Михайлов В. П., санитарн. инспект. Губнер В. С., техн инспект. Кобяков В. И., **дорожн. бюро печ.** — (см отд. печати).

Участковый Комитет Профессионального Союза жел.-дор. 8 района Октябрьск. ж. д. (Учпрофсож 8).

Выб. ст., Симбирская ул., 37, т. 585-24.

Предс. Бурчанов А. П., секр. Иванов Н. Д., отв. раб. тарифа Овсянников В. П., предс. местк. Меньков Н. И., проф. уполн. Карвонек Н. П., **РКСМ** — предс. Губвинен А. И.

Участковый Комитет Профессионального Союза жел.-дор. 2 района Октябрьск. ж. д. (Учпрофсож 2 Октябрьской. ж. д.).

Александровский зав., Шлиссельбургское шоссе, 3.

Предс. Гагин Р. А., секр. Воскресенский.

1-й Участковый Комитет Профсоюза Железнодорожников Сев.-Зап. ж. д. (1 Учпрофсож Сев.-Зап. ж. д.).

Варшавский вокз., т. 178-69, комм. Варш. вокз. 261.

Президиум — предс. Неймант И. И., чл. презид.: Микитюк М. Ф., Авдеев И. И., Фирсов Г. Н., Иженцев Л. Е., Иванов Н. А. и Фирсов Г. Н.

Отделы: тарифно экономич. — зав. Иванов Н. А., **организац.** — зав. Иженцев Л. Е., **канц-ия** — зав. Ларионов М. М., **юрид. ст.** — зав. Зиссерман Л. И.

Кооперативные организации.

Потребительская кооперация.

Северо-Западное Областное Отделение Всероссийского Центрального Союза Потребительских Обществ («Центросоюз»).

Ул. Герцена (б. Морск.), 3/5, т.т.: 186-41, 149-47, 182-00, 142-57, 150-50, 134-49, 158-46, 553-39, 563-11, 534-55, 534-54, 159-56, 159-57, 567-00, 188-51, 149-35, 534-53, 137-94, 550-50, 162-92, 553-29; комм-ры: 19, 23, 27, 28, 29, 32, 33, 36, 31, 20, 25, 37, 38, 39, 34.

Сев.-Зап. Обл. Отделение «Центросоюза» об'единяет работу Губсоюза области в промышленной, торговой и организационной деятельности; оно ведет закупку и продажу продовольствия, предметов широкого потребления, фабричного производства и сельско-хозяйственных орудий, производит заготовку различного рода сырья, принимает комиссионные поручения Губсоюзов и реализацию сырья и заготовку всевозможных товаров на заграничных рынках с выдачей авансов, изготовляет на своих заводах чугунное и медное литье, принимает заказы на всевозможные столярные и деревообделочные работы, снабжает кооперативные организации книгами и учебными пособиями.

Правление — предс. Горский Ф. В., т. 186-41, комм. 33, зам. Косырев И. П., т. 149-47, комм. 34, члены: Кириллов Т. А., комм. 36, Зеленков П. И., комм. 27, Ильин Н. Н., комм. 28, Грачев В. Ф., Коротков М. А., т. 182-00, комм. 29, секр. Лебедев В. Т., комм. 33, **упр-ние дел.** — упр. дел. Беляев П. В., т. 142-57, комм. 32, зав. Черносвитова О. Н., **хоз. п/о.** — зав. Киселев А. С., комм. 39; **отделы: торговый** — зав. Ицхакин И. Н., комм. 36, **сырьевой** — зав. Левенсон Р. Л., комм. 38, **транспортный** — зав. Кальфа И. Я., т. 150-50, **отд. складов** — зав. Герст М. К., т. 134-49, **оперативн.** — зав. Волков И. Г., комм. 19, **промышл.** — зав. Степанов С. Ф., т. 158-46, комм. 23, **жилищно-строит. бюро** — зав. Блумберг Б. К., комм. 23, **организац.** — зав. Вроблевский Ю. Д., комм. 29, чл. кол. воен. кооп. отд. — Падарин Н. И., т. 553-39, комм. 31, **книжн.** — зав. Пинес Д. М., комм. 20, **юрискон. ч.** — зав. Трупчинский А. В., **сельско-хоз.** — зав. Клестов В. С., **финанс.** — зав. Штейн Л. Ю., комм. 37, гл. бухг. — Протопопов А. Н., комм. 31, чл. бюро церабсекции — Матвеев А. Н., т. 563-11, **РКП** — предст. Пюкенен У. И., **склады: Гостин. дв. № 1** — зав. Румянцев М. А., т. 534-55, **Боровая № 2** — зав. Русаков Д. П., т. 534-54, **Кокорева № 3** — зав. Никифоров И. П., т. 159-56, **Кокорева № 4 тов.** — зав. Григорьев К. Г., т. 159-56, **Международн. № 5** — зав. Гусаков А. Г., т. 159-57, **лечебницы: Максимилиановская** — дир. Гольдберг С. В., т. 550-50, **водолечебница** — главн. врач Шустер И. С., т. 162-92, **общежитие Центросоюза** Казанская, 1, т. 157-89 — зав. Усова М. И., **сортировочн. пункт** — зав. Ройтман А. М., т. 566-91, **заводы: деревообделочн. им. Каракозова** — зав. Эрлих А. М., т. 149-35, **чугунно-литейн. «Кооператор»** — зав. Степанов С. Ф., т.т.: 534-53, 137-94, **представительства при «Центросоюзе»: Белорусск. Ц-за** — пр-тель Померанц И. О., т. 176-59, **Витебск. Губсоюза** — пр-тель Волк Л. А., т. 573-96, **Вологодск.** — пр-тель Ватенин В. И., т. 183-63, **Гомельск.** — пр-тель Гарковский Э. Л., т. 571-36, **Киевск. союз. раб. и кр. общ. потреб. (Сорабкооп)** — пр-тель Любарский О. Ш., **Карельск.** — пр-тель Диконов М. А., т. 166-93, **Нижегород.** — пр-тель Альперович Г. С., т. 532-01, **Новгородск.** — пр-тель Аминов Я. М., т. 173-31, **Псковск.** — пр-тель Иванов М. И., **Сибирск. отд. Ц-за** — пр-тель Кунин И. К., т. 557-14, **Украинск. торгов. представ. Ц-за** — пр-тель Столитенко И. А., т. 557-14, **Тверск.** — пр-тель Бобров Н. В., т. 137-02, **Череповецк.** — пр-тель Мотылев В. А., т. 566-22.

Северо-Западное Областное Отделение Московского Союза Потребительск. Обществ («МСПО»).

Пр. 25 Октября, 5, кв. 9, т.т.: 142-66, 538-28, 536-91, 170-42.

Отд-ние выполняет поручения Центра в связи с заготовками и закупками, как разного рода сырья (волокна, конского волоса, щетины, кож, рогатого скота и опойки) в пределах Сев.-Зап. Области для экспорта за-границу, так и продуктов питания и предметов широкого потребления в районе той же области и заграницей для Москвы и Моск. губ., концентрирует сырьевые и другие товары, поступающие как от Центра, так и от губернских контор МСПО для товарообменных операций с «за-границей» и в пределах области, выполняет комиссионные торговые поручения различных иногородних учреждений и организаций Респ., обрабатывает щетину и волос на собственной фабрике.

Уполномоч. по Сев.-Зап. Обл. — Туницын М. И., т. 142-66, пом. Фонарев Г. Л., т. 538-28, **товарн. и сырьев. склады** — зав. Бернштейн И. И., **фин.-сч. отд.** — зав. Хпценко В. С., **щетин. фаб-ка** — зав. Фильков А. С., бухг. Бочкин С. Г., юрисконс. — Вайплуд С. О.

Петроградский Губернский Союз потребительских обществ (Петрогубсоюз).

Ул. Пролеткульта (б. Екатерининская), 6, т.т. 151-85, 583-63, 527-78 и 140-16.

Петрогубсоюз организован в силу декрета от 7 апреля 1921 г. и пост. Петрогубисполкома от 31 декабря 1921 г. о

выделении из Пепо Губернской Кооперации. В задачи Петрогубсоюза входят кооперирование населения Петр. губ., организация первичных кооперативов и их инструктирование по политическим и организационным вопросам.

Правление — предс. Грачев В. Ф., т. 151-85, зам. Творогов В. А., члены: Арсеньев В. В., Гусев М. И., т. 583-63 и Карцев П. И., **секр-ат** — секр. Шелгачева В. Г., т. 151-85, **общ. канц.** — зав. Копфшталь Е. И., **личн. состав.** — зав. Федоров Н. Ф., пом. Мостыко А. С.

Отделы: 1) **организ.-инструкт. отд.** — зав. Тылочкин М. И., **информ.-статист. отд-ние** — зав. Коган М. И., юрисконс. Левидов Л. И., **инструкт.-культурн. отд-ние** — зав. Филатов А. Н., 2) **фин.-сч. отд.** — чл. правл. Гусев М. И., зав. Яковлев А. И., гл. бухг. Михайлов В. Т., **товаро-кредитн. отд-ние** — ст. бухг. Глазов Г. П., пом. Степанов М. А., ст. счетч. Зандин Н. Ф., **сметно-векс. отд-ние** — ст. бухг. Вайнтруб Г. Г., ст. счетов. Скалдыцкий К. А., **касса** — отв. касс. Пономарев П. И., 3) **строительно-технич. отд.** — зав. Свищевский Д. Д., произв. раб. Ададуров В. А., инж. Попов Ф. Г., бухг. Янкелевич С. Я., 4) **заготовительн. отд.** — чл. правл. Арсеньев В. В., зав. Маньковский И. Н., секр. Изместьев Я. И., 5) **торговый отд.** — чл. правл. Карцев П. И., зав. Краснов Е. А., секр. Гилль Ф. Д., 6) **сельско-произв. хоз. отд.** — чл. правл. Творогов В. А., зав. Виллевальд Н. Ф., пом. Большаков В. А., **сел.-хоз. п/о.** — зав. Егоров Н. И., **транспортн. п/о.** — зав. Щеглов И. С., стар. экспедитор Бундзис Я. И., **обоз** — зав. Орно-Орлов А. А., **магазины, склады, заводы** — см. **отд. «Промышл. и Торгов. Предпр.».**

Петроградское Единое Потребительское Общество (ПЕПО).

Наб. Рошаля (б. Адмиралтейская), 8, т.т.: 127-66, 130-62, 151-81, 153-20, 153-21, 527-51, 551-71, 551-72, 553-20, 553-21, 582-39, 582-40, 582-41, 582-42 и 582-43, комм.

Деятельность ПЕПО, состоящего в непосредственном ведении Петрогубисполкома, регулируется следующими декретами и постановлениями:

1) Декретом СНК от 7 апреля 1921 г. «О потребительской кооперации» («Прод. газ.» № 70, от 13/IV 1921 г., «Петр. кооперация» № 6, от 21/I 1922 г., «Изв. ВЦИК» № 76, от 9/IV 1921 г., «Изв. Петрогубкоммуны» № 40, от 12/IV 1921 г., «М. Правда» № 76, от 9/IV 1921 г.).

2) Инструкцией Центросоюза Губсоюзам по проведению декрета СНК от 7 апреля 1921 г. о потребит. кооперации («Бюллетень Центросоюза» № 1 от 2/I 1923 г.).

3) Постановлением СНК от 26 октября 1921 г. «О порядке привлечения потребительской кооперации органами государства к выполнению товарообменных и заготовительных операций» («Изв. ВЦИК» № 248, от 4/XI 1921 г., «Продгазета» № 151, от 5/XI 1921 г., «Вестн. Петросовета» № 59, от 16/XI 1921 г., «Бюллетень Центросоюза» № 52, от 9/XI 1921 г.).

4) Постановл. СНК от 18/VII 1922 г. «О порядке обложения кооперации промысловым налогом» («Изв. ВЦИК» № 174, от 5/VIII 1922 г., «Коопер. дело» № 9, от 23/VII 1922 г., «М. Правда» № 175, от 6/VIII 1922 г., «Петрогр. кооперация» № 72, от 9/VIII 1922 г.).

ПЕПО обслуживает в порядке кооперативного снабжения первичные кооперативы Петрограда продуктами питания и предметами первой необходимости, а также материалами и инвентарем, необходимым его членам.

ПЕПО является одной из крупнейших кооперативных организаций в Советской России и об'единяет на началах самодеятельности все пролетарское население Петрограда.

ПЕПО имеет своей непосредственной задачей создание мощного и гибкого аппарата для заготовки продовольствия и предметов первой необходимости на покрытие потребностей кооперированного населения Петрограда.

Во главе ПЕПО стоит правление, избираемое на общегородской кооперативной конференции.

Кооперативная сеть в Петрограде, видоизменяясь в зависимости от текущих потребностей кооперативной жизни, насчитывает во всех районах около 58 кооперативов с 264.822 пайщиков.

В общем аппарате ПЕПО главнейшее значение имеют заготовительно-закупочные операции, принявшие широкий масштаб и захватывающие отдаленные пункты Советской России и заграничные рынки. В настоящее время ПЕПО имеет на территории Республики 25 закупочно-заготовительных контор, ведающих заготовкой продуктов питания и предметов первой необходимости для населения Петрограда.

Широко развита также производственная работа ПЕПО. Оно располагает заводами и фабриками, производящими пищевые, химические продукты и предметы первой необходимости. Важную роль в хозяйственной жизни такого крупного центра, как Петроград, играют хлебозаводы ПЕПО (числом 8), дающие возможность снабжать население, фабрики, заводы и учреждения дешевым и доброкачественным продуктом, и таким образом оказывать значительное давление на хлебные рыночные цены.

Другим средством борьбы с частным торговым капиталом является сеть торговых предприятий ПЕПО, покрывающая всю территорию города. Наиболее крупные универсальные магазины в городе, торгующие всеми ассортиментами товаров, принадлежат ПЕПО. Среди них следует отметить такие универсальные магазины, как Пассаж, заключающий в себе свыше 34 отделений, магазин б. Александр и др. В наиболее центральных пунктах города ПЕПО открыло ряд продуктовых лабазов, для продажи продуктов по ценам ниже рыночных. Кроме того, существуют магазины посудные, канцелярских принадлежностей, часовых и ювелирных изделий. Всего ПЕПО имеет около 30 крупных магазинов и лабазов, а также ряд ресторанов и кафе.

Обширность аппарата ПЕПО требует большой организационной деятельности, направленной к разработке основных положений работы первичных кооперативов, их инструктированию и проведению общей линии кооперативной работы. Выработан и проведен через общегородскую конференцию новый устав ПЕПО, произведены перевыборы правлений первичных кооперативов, выработан новый устав первичных кооперативов и ведется широкая работа по переустройству кооперативной сети. ПЕПО издает свою газету «Петроградская Кооперация» и имеет библиотеку в 15 тысяч томов.

Правление — д. 8, 2-й эт., предс. Бадаев А. Е., комн. 2, т. 153-18, комм. 2, **президиум**—предс. Бадаев А. Е., **чл-ны презид.** — Грядинский Ф. П., Зайцев Н. Л., Федоров Г. Ф., **чл-ны правл.** — Ильин Н. Н., Калеко О. Л., Молвин И. И., Скопов Ф. И., Уминский Е. А., **секр.** Зайцев Н. Л., **уполномоч. пр-ния** — Чижиков В. Г., **ревиз. ком.** — предс. Энох Н. И., комн. 29, комм. 29, члены: Дашкевич П. В., Ошеров С. Л., секр. Френкель Н. И., комн. 30, комм. 30, т. 177-63, **орг-ция рабоч. и служ.: местком** — предс. Мехов А. Н., комн. 59, комм. 187, секр. Иванов А. Н., **коллектив коммунистов** — организ. Боровиков Ф. А., комн. 36, комм. 36, т. 137-58, секр. Миронов И. С., комн. 58, комм. 185, **союз молодежи** — организ. Жедринская О. А., комн. 58, комм. 185, секр. Большакова Л. И., комн. 62, комм. 193.

Упр-ние делами — секр. пр-ния Зайцев Н. Л., комн. 4, комм. 44, пом. Чихиржина О. М., комн. 3, комм. 3; **отделы: центр. отд. личн. сост.** — зав. Опитц В. В., комн. 25, комм. 89, **юридич.** — зав. Коган С. И., комн. 60, комм. 186, **хозяйств.** — зав. Жулев В. П., комн. 15, комм. 15, **общ. амбулатория** — зав. Хенох П. Н., комн. 65, 66, комм. 189.

Организационная ч. — чл. правл. Ильин Н. Н., зам. чл. правл. Лунченко Я. К., комн. 55, комм. 72, т. 172-43, **организац.-инструкт.** — Есипов Г. Д., комн. 56 и 57, комм. 91 и 92, **статистич.** — зав. Менагаришвили В. А., комн. 41 и 41-а, комм. 41 и 137, **справочн. бюро** — зав. Россинский Д. Е., **типография** — зав. Смирнов-Дмитриев Н. М., т. 141-85, **отд. приема типогр. заказ.** — комн. 56, комм. 134.

Кооперативно-заготов. ч. — чл. презид. Грядинский Ф. П., комн. 8, комм. 8, т. 169-06, представитель по индивидуальному кредитованию — Балагуров А. И., завчастью — Мазанов Б. С., комн. 7, комм. 7, секр. Белоглавек О. А., комн. 7, комм. 160, представитель ПЕПО при продуктовом отделе Товарной Биржи Черепанцев Г. Е. (т.т. тов. биржи 190-53, 188-80), **отделы: кооперативной продажи** — зав. Николаев Н. В., комн. 5, комм. 5, **товарный** — зав. Эртнер Ф. Г., комн. 5, комм. 20 и 21, т. 529-75, **п/о. «Петроузел»** — зав. Степанов М. С., комн. 14, комм. 90 и 14, **счетный** — зав. Домницкий Г. А., комн. 11, комм. 11, зам. Илларионов П. А., **товарно-расчетн. п/о.** — зав. Мерре А. И., комн. 12, комм. 12, **предприятия: скл. «Сельдяной Буян»** (Динабургск., 3, т. 539-77) — зав. Дмитриев А. Д., **2-я Госмельница** (Калашников. наб., 28, т. 145-83) — управл. Подражанский П. М., пом. Карпов Я. М.

Производственная ч. — чл. президю Федоров Г. Ф., комн. 3., комм. 32, т. 529-74, секр. Окулова М. Н., комн. 31, комм. 31, **отделы: управл. хлебозаводов**— зав. Кремнев Г. М., комн. 37, т. 137-58, **арендн. и кустарн. предпр.** — зав. Шейко В. М., комн. 35, комм. 35, т. 179-26, **сельско-хозяйств.** — зав. агроном Руковский Н. Г., комн. 39, комм. 39, **счетный**— зав. Янин В. И., комн. 34, комм. 34, т. 584-47, **упр-ние пивовар. заводами** — зав. Полканов В. А., комн. 33, комм. 186, т. 570-45, зав. иногор. торг. Кутсарь Г. М., комн. 38, комм. 61, т. 187-58.

Предпр-ия производств. ч. — заводы: механический колбасно-коптильн. («Сельдяной Буян», т. 531-20), техно-химич. (Обводн. кан., 92, т. 531-21), 1-й пивоваренный (Петровский остр., Петровский пр., 9, т.т.: 153-26, 141-49), 2-й пивоваренный (ул. Стеньки Разина (б. Эстляндская), 9, т.т.: 131-61, 132-74), **фабрики:** сапожная мастерская Комиссаровская (б. Гороховая), 16, **хлебозаводы:** 1-й Международный пр. (б. Забал-

БУМАГА ЦЕНТРОБУМТРЕСТА

канский), 73, т. 542-76), 2-й (Вульфова ул., 3/5, т. 542-77), 3-й (11 Красноармейская (б. 11 рота), 18/20, т. 542-78), 4-й (Невск. заст., Смоленский пр., 13, т. 542-79), 5-й (ул. Стачек (б. Петергофское шоссе), 53, т. 542-80), макар. фабр. там же, 8-й (В. О., уг. Косой и Кожевен., 28, т. 141-47), 9-й (Выборг. ст., Тимофеевская, 32, т. 141-48), **фермы:** 1-я (Лесной, Политехн. инст., т. 150-65), 2-я (Полюстрово, пр. Ленина, уг. Б. Спасской, т. 559-10), 4-я (Международный пр. (б. Забалканский), 90-б, Новодев. мон., т. 532-29), 5-я (ул. Стачек (б. Петергофское шоссе), 140, т. 182-38), 6-я (Нов. Дер., Скачки, Больш. ул., б. конюшня Манташева, т. 150-68), **конный завод**, ст. Молосковицы, С.-З. ж. д., **Тренеровская конюшня** ул. Марата (б. Николаевская), 75).

Сырьевая ч. — зав. Славин С. Ю., комн. 63, комм. 136, т. 578-78, зам. Габер Б. Б., комн. 62, комм. 159, Коршунова С. М., комн. 62, комм. 192, **отделы: товарный** — зав. Кример М. Д., комн. 62, комм. 192, т. 187-12, **лесопромышленный** — зав. Блюмгардт А. В., комн. 61, комм. 181, т. 577-78, **оперативно-заготов.** — зав. Биленко С. А., комн. 62, комм. 192, **счетный** — зав. Зеликин Г. Г., комн. 64, комм. 195, **склады: 1-й** (Киевск., 1/3, т. 582-79) — зав. Лопаткин, 2-й (В. О., бер. реки Смоленки, т. 588-63) — зав. Мысловский, 5-й (Вульфова, 3, т. 588-53) — зав. Дроздов В. И., кладовая мехов, зав. б. Калинкина, ул. Стеньки Разина (б. Эстляндская), 9) — зав. Карякин В. П.

Торговая ч. — чл. правл. Молвин И. И., комн. 45, комм. 40, т. 539-46, секр. Файнер Д. И., комн. 44, комм. 64, т. 539-46, **отделы: отд. продовольств. магаз.** — зав. Мухин А. И., комн. 49, комм. 25, т. 558-97, **п/о. распредел. продукт.** — зав. Баранов П. С., комн. 49, комм. 25, т. 558-97, **п/о. магазинов широкого потребл.** — зав. Тихонов В. Д., комн. 48, комм. 23, пом. Аксенов А. А., **счетный отд.** — зав. Кейзер П. К., комн. 46, комм. 22, **под'отделы: ордерный** — зав. Гольдман Р. С., комн. 46, комм. 22, **оценочный** — зав. Кузьмин С. К., комн. 13-а, комм. 9, **администр.-хоз.** — зав. Аронвальд И. Р., комн. 44, комм. 64.

Предпр-тия торговой ч. — продовольственные магазины: № 1 — (б. Елисеева, пр. 25 Окт., 56, т. 559-14) зав. Мезин И. П., № 2 — (б. Соловьева, пр. 25 Окт., 1/47, т. 140-15) зав. Лошкомоев П. А., № 3 — (б. Елисеева, пр. К. Либкнехта (б. Большой, П. с.), 42, т. 561-36) зав. Ильин К. И., № 4 — (б. Черепенникова, ул. Петра Лаврова (б. Фурштадтская), 2/12, т. 559-15) зав. Буковский А. И., № 5 — (Международный пр. (б. Забалканский), 4, т. 161-25) зав. Бухвинд О. А., № 7 — (б. Секунова, уг. ул. раб. Петра Алексеева (б. Спасского пер. и кан. пис. Грибоедова (б. Екатеринин. кан.), 1/46, т. 536-97) зав. Яковлев Я. И., № 8—(ул. 3 Июля (б. Садовая), 112/114, т. 532-28) зав. Тыклин П. А., № 10—(б. Стровцева, пр. 25 Окт., 120, т. 176-18) зав. Богданов И. К., № 12—(Советский пр. (б. Суворовский), 23, т. 176-14) зав. Смирнов И. Н., № 13 — (ул. Марата (б. Николаевская), 54, т. 176-13) зав. Эмбен А. К., № 17— (В. О., 7 лин., 24, т. 176-12) зав. Костюк М. В., № 18 — (село Смоленское, 19/1, т. 176-21) зав. Голубев М. Г., № 19 — (Московская, 15, т. 176-19) зав. Соколов А. И., № 21 — (ул. Декабристов (б. Офицерская), 56, т. 176-23) зав. Суслов П. С., № 27 — (Международный пр. (б. Забалканский), 105, т. 155-64) зав. Тихомиров Г. Н., **магазины широкого потребления: торговый городок «Пассаж»** — (пр. 25 Окт., 48, т. 133-87) зав. Гур-Мильнер Б. И.; **универсальн. магазины:** № 1 — «Александр» (пр. 25 Окт., 11, т. 531-17) зав. Клочков Т. Г., № 3 — (б. Башкова), пр. 25 Окт., 102, т. 176-24) зав. Федоров А. Д., № 5 — (б. Коровина, Апраксин дв., Александр. лин., 14/15, т. 570-48) зав. Попов М. Я., № 6 — (пр. К. Либкнехта (б. Большой, П. с.), 55, т. 176-11) зав. Перфильев И. Г., № 7 — (Гаванская, 26) зав. Каттай И. И., № 9 — (ул. Стачек (б. Петергофское шоссе), 9, т. 155-61) зав. Горельников И. К., № 10— (Советский пр. (б. Суворовский), 21, т. 176-05) зав. Поляков А. С., № 11 — (Кондратьевский (б. Безбородкинский), 32, т. 590-91) зав. Молотков З. А.; **склады:** № 1 мануфакт. и готов. платья— (Банковский пер., 12, т. 176-08) зав. Захаров Н. Н., № 3 центр. винный — (ул. Ракова (б. Итальянская), 19, т. 135-84) зав. Андреев И. В.

Часть обществ. пит. — чл. правл. Калеко С. Л., комн. 54, комм. 77, т. 132-75, секр. Драбкин Н. Л., комн. 53, комм. 133, **отд. обществ. пит.** — зав. Лызик А. А., комн. 53, комм. 133, т. 132-75, **п/отделы: хозяйств.-техн.** — зав. Козлов М. Ф., комн. 52, комм. 183 и 132, **рабоч. питания** — зав. Штейнберг Я. Х., комн. 54, комм. 77, **фин.-сч.** — зав. Пескин Б. Б., комн. 51, комм. 140.

Предпр-тия обществ. пит. — Центр. гор. район: кафе-ресторан «Универсаль» — (пр. 25 Окт., 106, т. 153-49) зав. Шляков, он же зав. магаз., **столовые:** № 2 (пр. 25 Октября, 45/2, т. 540-08) зав. Табаков А. В., № 4 — (ул. 3 Июля (б. Садовая), 59, т. 541-48) зав. Жданов Ф. Н., № 9 — (Красная (б. Галерная), 26, т. 558-96) зав. Малков И. С., № 10 — (Усачев пер., 1, т. 558-92) зав. Смирнов А. А., № 11 — (пр. Майорова (б. Вознесенский), 53, т. 558-95) зав. Лазарев В. Н., № 12 — (ул. 3 Июля (б. Садовая), 12, т. 541-51) зав. Аврицевич Г. М., № 13 — (ул. 3 Июля (б. Садовая), 33, т. 543-14) зав. Пудов А. П., **пивные:** № 2 — (пр. 25 Окт., 71, т. 144-18) зав. Васильев Г. В., № 3 (ул. Лассаля (б. Михайловская), 2, т. 578-17) зав. Прокофьев А. И., № 4 — (пр. Майорова (б. Вознесенский), уг. ул. 3 Июля (б. Садовой), 57, т. 566-88) зав. Баталов И. В., № 5 — (Комиссаровская (б. Гороховая), 11, т. 128-37) зав. Смирнов И. З., **булочн. и пек.:** № 2 — (Троицкая, 2, т. 141-50) зав. Громов А. М., № 4 — (пр. Майорова (б. Вознесенский), уг. ул. 3 Июля (б. Садовой), 59, т. 541-48) зав. Жданов Ф. Н., **оранжерея** — (пр. 25 Окт., 90/92) зав. Кронберг Э. Ф.

Район Володарск.: столовая № 1 — (Советский (б. Суворовский), 1, т. 540-07, зав. Козырев С. А., № 5 — (пр. 25 Окт., 140, т. 547-19) зав. Горев И. Я., **булочн. и пек.** № 1 — (пр. 25 Окт., 140) зав. Горев И. Я., **столовая** № 8 — (пр. 25 Окт., 117, т. 541-50) зав. Семенов И. И., № 23 — (пр. с. Александровск., 41, т. 558-87) зав. Катаев И. В., **лабаз** № 1 — там же, **столовая** № 29 — (Б.-Охтенск. пр., 99, т. 558-64) зав. Минус Д. В., **лабаз** № 2 — там же, **столовая № 30** — (Пороховая, 28/2, т. 558-89) зав. Полунин А. В., **пивная № 1** — (Советский (б. Суворовский), 1, т. 540-07) зав. Козырев С. А., **№ 6**—(Пороховая, 28/2, т. 558-89) зав. Полунин А. В.

Моск.-Нарвск. район: столовые: № 3 — (Обводн. кан., 124, т. 540-09) зав. Иванов М. И., № 14 — (Загородный, 70, т. 565-83) зав. Буренин Ф. И., № 16 — (пр. Красных Командиров (б. Измайловский), 26 т. 565-82) зав. Соколов В. П., № 17 — ул. Стачек (б. Петергофское шоссе), 7, т. 565-79) зав. Кузнецов А. П., № 18 — (ул. Юн. Пролетария (б. Старо-Петергофский), 14, т. 565-78) зав. Соколов В. П., № 20—(Международный пр. (б. Забалканский), 40, т. 565-80) зав. Строганов В. М.

Выборгск. район: столовая № 26 — (Нижегородская, 26, т. 533-74) зав. Монетов К. А.

Петрогр. район: столовая № 24 — (пр. К. Либкнехта (б. Большой, П. с.), 32, т. 561-60) зав. Филиппов И. Г., № 25 — (пр. К. Либкнехта (б. Большой, П. с.), 64, т. 559-87) зав. Твердышев Н. И., **булочн. и пек.** — (пр. К. Либкнехта (б. Большой, П. с.), 32, т. 561-60) зав. Филиппов И. Г.

Транспортная часть — уполном. правл. по трансп. ч. Чижиков В. Г., комн. 26, комм. 161, зав. Новиков В. В., комн. 27, комм. 18, т. 137-69, секр. Варгунина Е. П., комн. 27, комм. 27, **отделы: эксплоатац.** — зав. Покровский И. Н., **счетный** — зав. Калашников Н. А., **предпр-тия: обоз № 1** — (1 Красноармейская (б. 1 рота), 7/9, т. 532-39) зав. Орлов М. А., **авто-парк** — (Обводн. кан., 108, т. 144-17) зав. Бертлинг В. М.

Финансово-счетная ч. — чл. презид. Зайцев Н. Л., комн. 4, комм. 4, зав. Полещук Р. Я., комн. 23, комм. 23, т. 178-94, пом. Каль Г. А., комн. 22, комм. 22, секр. Птахов Г. В., комн. 17, комм. 138, **гл. бухгалт.** — зав. Шелаев И. Ф., комн. 17, комм. 17, бухг. Михельсон Ф. Ф., комн. 16, комм. 16, пом. зав. Эппельман А. В., комн. 17, комм. 17, **страхов. отдел** — зав. Троп Л. М., комн. 24, комм. 24, **центр. касса** — гл. касс. Бурченко К. А., комн. 20, комм. 20.

ТРАНСПОРТНЫЕ ПОТРЕБИТЕЛЬСКИЕ ОБЩЕСТВА (Т. П. О.).

А. **Октябрьск.** ж. д. (Пушкинская, 20, т.т. 541-32, 541-33, 583-40, 542-11 и 589-06).

Правление — предс. Артштейн М. Е., т. 541-32, зам. Кладков С. В., члены: Елизапов А. Е., Федоров И. Е., Простак С. А., Черняк Н. О., Бондаренко С. С., секр. Никитин Р. М., **общ. канц-ия**—зав. Кубовской В. Ф., **Ревиз. Комисс.**—предс. Шеломов А. В., чл. Петров В. П., секр. Елизаров М. В., **коммерч. отд.**, т. 541-33 — зав. Лейбман А. Б., т. 583-40, зам. Чистяков Н. Г., секр. Шмелева М. К., **товарн. п/о.** — зав. Сапгир Б. А., **экспед. п/о.** — зав. Чернышев П. С., **отд. торгов. предпр.**, т. 542-11 — зав. Марголин Л. О., пом. Янсон А. И., **п/о. буфетов** — зав. Волкина А. П., **винн. склад** — зав. Степанов И. С., **обоз** — зав. Судаков Н. Н., **фин.-сч. отд.**, т. 589-06 — зав. Калиниченко И. Я., зам. Сидоренко Г. А., бухг. Трунов П. А., юриск. Евдокимов А. Н., управл. домами Шаронов С. А., коменд. Пудонин И. Ф., **предприятия** (см. Пром. и Торгов. Предпр-тия).

Б. **Сев.-Зап.** ж. д. Ул. «Правды» (б. Кабинетская), 22/14, т.т. 146-32, 575-97, 573-39.

Правление — предс. Артштейн М. Е., т. 146-32, члены: Костров А. М., Орлов А. А., Соколов В. П., Шурахов Г. Ф., секр. Савельев В. А., упр. дел. Турпейнен Я. Г., **Ревиз. Комисс.** — предс. Эглит А. Ю., члены: Матиссон Е. П., Маншма О. М., Ефимов П. А., Новицкий С. Д., секр. Петров Н. Н., **адм.-хоз. отд.**, т. 573-39, **п/о. юридич.** — зав. Гамза-

турди Л. Л., юриск.: Девлет-Кильдеев С. И. и Гельцер Г. Н., **торгово-промышл. отд.**, т. 575-97 — зав. Новиков С. П., зам. Круковский Л. В., **п/о. торгов. опер.** — зав. Вервинг В. А., **п/о. предпр. и снабж.** — зав. Ярцев Г .Н., **организ.-инструкт. отд.** — зав. Смогоржевский С. Б., **фин.-сч. отд.** — зав. Баталин Г. М.

В. **Мурманск.** ж. д. Лиговская, 44, т.т. 150-33, 547-38, 5-й эт., комн. 1—13, комм. 76 и 15.

Правление — предс. Смирнов И. М., зам. Ефимов Н. И., члены: Карнеев Б. А., Шаталов Д. С., Шибанков С. И., Галашев П. Я., **Ревиз. Комисс.** — предс. Коханков М. А., член Щепочкин Г. А., секр. Бавельский М. М., **местком** — секр. Дмитриев П. И., **секр-иат: а) канц-ия** — упр. дел. и юриск. Рамо М. В., **б) инструкт.-инф. бюро** — зав. Барташевич Я. И., **в) хоз. часть** — зав. Андронов П. В., счетов. Крейш Г. А., **фин.-сч. отд.** — зав. Микеров К. К., бухг. Кондратьев П. А., пом. Угрюмов В. С., **а) бухг-ия Госфонд.** — зав. бухг. Гришкин И. И., ст. счетов. Муфель А. С., **б) касса** — зав. ст. касс. Гордеев И. И., кассиры: Огибин М. И., Яковлев А. Я., Николаев К. Н., **торгово-произв. отд.** — зав. Давидович М. Л., **а) распредел. ч.** — зав. Палагин К. Д., пом. Дорохов И. Е., **б) бухг-ия** — зав. бухг. Корочкин Е. М., ст. счетов.: Левандовская Е. С., Рейнбот М. П., **в) комм. ч.** — зав. Бортнянский И. Е., **магазины и газины** (см. отд. **Промышл.** и **Торгов. Предпр-ия**).

Г. **Об'единенное Общество Водников Сев.-Зап. Области** ул. Воинова (б. Шпалерная), 26, т. 543-59.

Правление — предс. Павлов С. П., зам. Ефимов А. С., **Ревиз. Комисс.** — предс. Граудин А. А., чл. Данилов В. Д., секр. Трифонов В. Т., **отделы: финанс.** — зав. предс., **хоз.** — зав. зам. предс., **торгово-промышл.** — зав. чл. правл. Богданов А. Б., **админ.** — зав. чл. правл. Капустин А. А., **торгов.** — зав. Бейлин Г. Л., **магазины** (см. отд. **Промышл.** и **Торгов. Предпр-ия**).

Д. **Ликвидационная Ком-ия Петроградского Транспортного Потребительского Об-ства** (ул. Воинова, 26).

УКАЗАТЕЛЬ КООПЕРАТИВОВ, ВХОДЯЩИХ В ОРГАНИЗАЦИОННУЮ СЕТЬ «ПЕПО».

ЦЕНТРАЛЬНЫЙ ГОРОДСКОЙ РАЙОН.

Кооператив Ученых Учреждений и Высшей Школы Петрограда (Академический Кооператив).

Ул. Халтурина (б. Миллионная), 27, т.т. 160-92 и 190-06.

Правление — предс. Покровский В. В., зам. Рафалович А. Л., члены: Матюшкин А. В., Державин Н. С., Цемш Н. С., Тхоржевский С. И., секр. Преде В. Я., **Ревиз. Комисс.** — члены: Емельянова А. Г., Алтухов М. И., Курдюмов М. Г., Педашенко А. Д., Серафимов В. В., дир-ор-распор. Цитвер М. П., т. 160-92, упр. канц-ией Гернгросс М. Ф., т. 190-06, бухг. Нерехотский Е. В., касс. Федоров В. С., зав. склад. Подвигин И. И., зав. экспедиц. Вертранд Э. Э., **предпр-тия** (см. **Промышл. и Торгов. Предпр-ия**).

Об'единенный Кооператив Работников Областзема, Губсуда и Строителей «Земсудстрой».

Моховая, 42, т. 542-47.

Правление — предс. Степанов Т. А., зам. Богданов А. Т., члены: Телятников В. Н., Клопов А. С., Михайлов Н. А. и Тихан В. П., бухг. Седов И. И., пом. Соколов М. А., казн. Епифанов И. К.

Об'единенный Кооператив Печатников (Коопечатник).

Ул. 3-го Июля (б. Садовая), 31, т. 150-24.

Правление — предс. Гегель Г. Э., члены: Калеко С. Л., Жилин И. В., Орлов Г. А., Дежурнов Я. К., зав. скл. Серебряков Г. И., Ильин Н. А., зав. хоз. Москаленко А. П., бухг. Ефимов А. И., пом. Штюрмер В. О., казн. Бутаков М. А., касс. Лошаков И. М., делопр. Бройдо И. М., **предприятия (см. Промышл. и Торг. Предприятия).**

Об'единенный Раб. Кооператив Петрогр. Заводов Металло-Электропромышленности (Коопметалл).

Наб. Кр. Флота (б. Английская наб.), 38, т.т. 128-82, 587-91, 562-61, 561-03, комм. Дворца Труда 83.

Правление — предс. Абарович И. К., т. 562-61, зам. Башкиров И. П., члены: Александров В. А., Муран А. П., Зайцев Н. Л., Уминский К. А., **секретариат**—зав. чл. пр-ния Александров В. А., пом. секр. Быховский Е. Б., упр. дел. Меркулов П. П., **Ревиз. Комисс.** — предс. Ловушкин А. Г., члены: Козлов М. П., Александров М. А., **местком** — предс. Матвеев М. П., чл. Смирнов И. М., секр. Кочоров М. З., **отделы: заготовительный** — зав. чл. пр-ния Мурин А. П., техн. рук. Самойлов Б. М., **торговый** — зав. Александров В. А., техн. рук. Самойлов Б. М., **финансовый**—зав. зам. предс., **а) бухг-ия**, т. 561-03— зав. бухг. Волокитин В. В., **б) материальная ч.**, т. 128-82 — зав. Симонов С. В., **в) касса** — кассир Коротков И. В., **хозяйств.-трансп. экспедиц.**, т. 587-91 — зав. Лагода Н. М., **предпр-ия** (см. **Пром. и Торг. Предпр-ия**).

Кооператив Морских Центр. Учрежд. «Коопморуч».

Гл. Адмиралтейство, наб. Рошаля.

Правление — **предс.** Петров М. Д., чл-ны: Серков В. М. и Баранов С. В., **Ревиз. Комисс.** — предс. Захаров Н. А.

Об'единенный Междунар. Кооператив Латышских Раб. Организ. «Латкооп».

Ул. Желябова (б. Б. Конюшенная), 25, т. 169-93.

Правление — предс. Смирнов-Дейчман И. Д., члены: Граубиц А. Э., Кукайн А. О., Залит П. И., Звайгзне К. К., **Ревиз. Ком.** — предс. Жигур И. Р., упр. дел. Дадмант Ю. П., бухг. Фишер О. Э., **предпр-ия** (см. **Промышл. и Торгов. Предпр-ия**).

Кооператив «Охрана и Химики» — Ул. Толмачева (б. Караванная), 18.

Потребительское Об-во Медико-Санит. Учр. Центр. р-на г. Петрограда («Петромедсанкооп»).

Демидов пер., 1, кв. 41, т. 571-74.

Правление—предс. Шуликовский Т. Э., члены: Балашев Д. Д., Кононов М. Г., Ольшанский Н. Ф., Ефимов П. Е., Спасс П. И., Тарасова Е. И., Корягин И. И., **Ревиз. Комисс.** — предс. Скудре Б. А., чл. Струев А. Ю., секр. Фоллендорф А. А., **местком** — предс. Сокольчик М. А., чл. Спигин П. Е., **отделы: торгов.** — зав. Корягин И. И., **фин.-сч.** — зав. чл. правл. Кононов М. Г., бухг. Ольшанский А. Ф., **предприятия** (см. **Промышл.** и **Торгов. Предпр-ия**).

Рабочий Об'единенный Кооператив («Пролетарий»).

Ул. Красн. Текстильщика (б. М. Болотная), 9, т. 571-62.

Правление—предс. Коссаковский П. Я., чл-ны: Максимов И. М., Егоров М. П., секр. Ильин Н. Е., **торгово-хоз. отд.**—зав. Праг И. Г., бухг. Комов Н. П., **местком**— предс. Скачков А. И., секр. Копейкин С. А., **предпр-ия (см. Промышл. и Торгов. Предпр-ия).**

Потребительское Об-во Рабочих Швейной Промышл. («Петрокоопшвей»).

Ул. 3-го Июля (б. Садовая), 25/4, т.т. 553-40, 169-28 и 551-22.

Правление — предс. Славин С. Ю., т. 169-28, зам. Беатус М. А., члены: Владер М. Л., Петров Ф. М., Вент К. Я., **секр-иат**, т. 553-40 — зав. секр. Воеводская Б. А., **Ревиз. Комисс.** — предс. Смирнов Т. Я., члены: Егоров П. Д., Горелов Д. Я., **торг. отд.** — зав. Кельмович З. Е., секр. Шорохова А. В., **бухг-ия** — зав. чл. пр-ния Владер М. Л., бухг. Львов М. А., пом. бухг. Старостин М. Ф., завхоз Моисеев М. Ф., гл. касс. Сегаль И. И., пом. Хазанович Г. Л., **местком** — предс. Певзнер Н. Л., секр. Глик Ф. Я., **предпр-ия** (см. **Промышл. и Торгов. Предпр-ия**).

Кооператив «Петрогуботкомхоза»—Пр. 25 Октября (б. Невский), 44, т. 578-00.

Правление — предс. Николаев М. Ф., члены: Павлов С. П., Филиппов А. М., секр. Фабричнин Т. П. **Магазины** (см. **Промышл. и Торгов. Предпр-ия**).

Об'единенный Кооператив «Труд и Знание».

Ул. Воинова (б. Шпалерная), 47, дв. Урицкого.

Правление — предс. Ульяновский Т. А., члены: Соцков В. Я., Мейлунас Ф. К., бухг. Сарафанников И. Г., **предпр-ия** (см. **Промышл. и Торгов. Предпр-ия**).

Кооператив «Трудекооп» — Екатерингофский пр., 14, т. 528-28.

Правление — предс. Корнилов Н. Д., зам. Туркин Д. Д., члены: Крюков А. Я., Иванов В. Д., бухг. Моисевич Г. П.

Кооператив «Эстика» — Фонтанка, 27.

Хозяйств. Академии. Ул. зодч. Росси (б. Театральная), 2, т.т. 131-75 и 138-31.

БУМАГА ЦЕНТРОБУМТРЕСТА

Об'единенный кооператив «Коопмедтех». Кирочная, 41, т. 552-52.

Правление — предс. Абрамов В. В., зам. Дементьев, члены: Леонтьева П. Ф., Суворовцев Л. И., секр. Куроцапов М. С.

Кооператив «Образкооп» — Кирочная, 32, кв. 73.

Об'единенный Кооператив «Петроградский Кооператор».

Ул. Герцена (б. Морская), 3/5, т. 585-60.

Правление — предс. Рожнов А. А., члены: Шумилов С. И., Гершкович И. М., Балагуров А. И., секр. Кунде Я. А.

Об'единенный Кооператив Работников Просвещения.

Казанская, 2, т. 563-26.

Правление — предс. Шмаков К. И., члены: Мишин Т. В., Суслов М. К., **Ревиз. Комисс.** — предс. Фейгель А. Ф., член Исаков В. А., упр. дел. Андронников Я. Г., гл. бухг. Шмандт К. Г., **отделы: торгов.** — зав. чл. правл. Суслов М. К., **фин.-сч.** — зав. чл. правл. Мишин Т. В., **предприятия** (см. **Промышл. и Торгов. Предпр-ия).**

Об'единенный Кооператив «Связьтруд», работников Нарсвязи, Областопа, Ответственного Труда и Петротока.

Ул. Герцена (б. Морская), 61, гл. телегр. комм. 82.

Правление — предс. Малашко Л. А., зам. Лытин К. Г., чл. Микушко С. В., секр. Любимцев М. А.

ВОЛОДАРСКИЙ РАЙОН.

Об'единенный Кооператив «Большевик».

Пр. с. Александровского, 113, т. 150-18, с вызов. 149.

Правление — предс. Уминский К. А., зам. Дмитриев А. Д., члены: Арсеньев И. А., Давыдов А. П., секр. Лихоманов И. Д., **Ревиз. Комисс.** — предс. Пельцер А. А., члены: Федосимов Ф. Е., Воробьев В. И., бухг. Скрелин И. В., пом. Дмитриев Г. А., касс. Русаков В. Н., счетов. Тарасов Н. А., **местком** — предс. Абрамов А. А.

Рабочий Кооператив «Володарец».

Пр. с. Смоленского, 3, т. 173-46.

Правление — предс. Семенов С. Н., зам. Иванов С. М., чл. Михайлов Е. М., **Ревиз. Комисс.** — предс. Массальский Г. М., члены: Болунов И. А., Осипов И. О., бухг. Андреев С. В., касс. Сафонов В. Н., **предпр-ия** (см. **Промышл. и Торгов. предприятия).**

Кооператив «Гимз» — Лиговка, 41, т. 534-81.

Правление — предс. Попов А. В., зам. Гуляко А. И., член Горнаго А. П., бухг. Лейкин А. В.

Об'единенный Кооператив «Искра».

Наб. Невы, 96, т. 187-47.

Правление — предс. Палица К. И., зам. Завьялов Н. П., члены: Самсонов С. М., Швайгер К. К., **предпр-ия** (см. **Промышл. и Торгов. Предпр-ия).**

Кооператив «Красный Нефтяник» — Волково Поле.

Кооператив «Трудовой Путь» — Херсонская, 6, т. 541-10.

Правление — предс. Богданов, члены: Рыжевич, Шевченко, **Ревиз. Комисс.** — Алексеев, Солохин, Андреев.

МОСКОВСКО-НАРВСКИЙ РАЙОН.

Кооператив Раб. Петрогр. ф-ки Заготовления Гос. Знаков («Гознак»).

Пр. Огородникова (б. Рижский), 3, т. 572-66.

Правление — предс. Лебедев М. И., зам. Евлампиев В. Л., члены: Гаврилов Г. Г., Смирнов П. М., секр. Секар-Рожанская Е. М., **отделы: закупочно-заготов.** — зав. зам. предс., **торг.** — зав. чл. правл. Гаврилов Г. Г., **транспортн.** — зав. чл. правл. Смирнов П. Н., **фин.-сч.** — зав. бухг. Дмитриев А. Т., касс. Староверов Л. В., **предпр-ия** (см. **Промышл. и Торг. Предпр-ия).**

Кооператив III-го Интернационала.

Пр. Огородникова (б. Рижский), 35, т. 533-16.

Правление — предс. Комаров И. И., зам. Кукайн А. О., чл. Виноградов И. Г., **отделы: торгов.** — зав. зам. предс. Кукайн А. О., **адм.-хоз.** — зав. чл. правл. Виноградов И. Г., бухг. Андреев Н. Н., касс. Милютин А. И., **предпр-ия** (см. **Промышл. и Торгов. Предпр-ия).**

Кооператив «Красный Маяк» — Пр. Красных Командиров (б. Измайловский), 22.

Об'единенный Кооператив «Красный Луч».

Обводный кан., 93, т. 182-42.

Правление — предс. Семишин В. И., члены: Андреев А. А. и Рубинзон Ф. А, **предпр-ие** (см. **Промышл. и Торгов. Предпр-ия).**

Об'единенный Кооператив «Красный Путиловец».

Ул. Стачек (б. Петергофское ш.), 3/1, т. 561-49.

Правление — предс. Пискарев П. О., товар. Юрин А. В., члены: Яковлев А. И., Янголенко В. Г., секр. Кушнарев Н. Т., **Ревиз. Комисс.** — предс. Седов И. Л., тов. предс. Сейкстуль В. Э., секр. Соболев В. П., бухг. Мюллер К. О., пом. Юхнов А. И., **предпр-ия** (см. **Промышл. и Торг. Предпр-ия).**

Об'единенный Кооператив Петроградского Технологического Института «Красный Студент».

Международный пр. (б. Забалканский), 26, т. 149-72.

Правление — предс. Элисман Л. Г., зам. Затицкий Я. Б., члены: Ткаченко Г. К., Гаврилов И. С., секр. Брониковский М. М., **Ревиз. Комисс.** — предс. Алексеев М. Н., чл. Канунников А. Н., бухг. Юров Н. Я., **предпр-ия** (см. **Промышл. и Торг. Предпр-ия).**

Кооператив Рабочих Зав. «Красный Треугольник» (Рабкооп).

Уг. Обводн. кан. и ул. Юного Пролетария (б. Ст.-Петергофск.), 142/16, т. 136-99.

Правление — предс. Скопов Ф. И., зам. Михайлов К. М., члены: Гусев А. И., Васильев И. В., секр. Зеленин В. В., **Ревиз. Комисс.** — предс. Мошнин Е. И., бухг. Одов Б. К., **местком** — предс. Устанин А. И., чл. Конторин М. Г., секр. Бельский П. А., **предпр-ия** (см. **Промышл. и Торг. Предпр-ия).**

Кооператив «Международный» — Черниговская, 9.

Кооператив Рабочих и Служ. Окр. Вещевого Склада П. В. О. (Кооператив Окрвещсклада П. В. О.).

Московская заст., Корпусное шоссе, 1/б, т.т. 547-07 и 555-82.

Правление — предс. Чубаров Г. Ф., члены: Волков П. В., Семичев С. Ф., **Ревиз. Комисс.** — предс. Цепурнек П. И., чл. Кузьмичев Н. М., **предпр-ия** (см. **Промышл. и Торгов. Предпр-ия).**

Кооператив при ф-ке Обуви «Скороход» им. Я. Калинина.

Международный (б. Забалканский), 89/91, т. 554-61.

Правление — предс. Веселовский Ф. С., чл. Голубев М. И., секр. Муромцев Ф. Г., бухг. Георгиев Н. Г., казнач. Федорова А. А., **предпр-ия** (см. **Промышл. и Торг. Предпр-ия).**

ПЕТРОГРАДСКИЙ РАЙОН.

Об'единенное Потребительское Об-во «Правильный Путь».

Б. Гребецкая, 49/51, т. 588-23.

Правление — предс. Михайлов П. В., зам. Мокеев М. К., члены: Грибков В. И., Рохов З. Д., **Ревиз. Комисс.** — предс. Лукьянов А. Х., члены: Палюк А. И. и Копылов И. И., **отделы: производств.** — зав. зам. предс. Мокеев М. К., **торговозаготов.** — зав. чл. правл. Рохов З. Д., бухг. Клошнер А. Е., казнач. чл. правл. Грибков В. И.

Кооператив «Содружество» — Ул. Льва Толстого (б. Архиерейская), 1/3.

Об'единенное Потребительское Об-во Госзаводов Петрогр. Района «Труд Рабочих».

Петр. наб., 8.

Правление — предс. Ратников М. В., зам. Клейман Н. И., секр. Жигалов Г. И., бухг. Киселев А. К., счетов. Янсек А. П., **предпр-ия** (см. **Промышл. и Торгов. Предприятия).**

Об'единенный Кооператив «Красный Деревообделочник».

Ул. Кр. Зорь (б. Каменноостровский), 59, т. 536-14.

Правление — предс. Цурбин, члены: Трескалов, Колпикин, Плотникова, Афонина, Апосов, Коновалов, **Ревиз. Комиссия** — Казанцев, Пузыня, Малмени.

ВАСИЛЕОСТРОВСКИЙ РАЙОН.

Об'единенный Кооператив «Балтиец» Заводов Балтийского Механического и «Красный Гвоздильщик».

В. О., Пр. Пролетарской Победы (б. Большой пр.), 60/5, т. 548-68.

Правление — предс. Кириллов Н. К., члены: Сломинский Ф. И., Федоров К. Ф., бухг. Никифоров Т. Н.

Об'единенный Кооператив Голодаевского Подрайона «Красный Борец».

Уральская, 1, т. 150-19.

Правление — предс. Володин Е. Е., чл. Орлов Н. С., секр. Малфыгин С. Н., бухг. Петров И. Н., пом. Буткевич К. Д., счетоводы: Мятежева М. А., Володина В. Е., Генних И. И., **предпр-ия (см. Промышл. и Торгов. Предпр-ия).**

Кооператив «Призыв» — В. О., Средний пр., 66, т. 574-28.
Правление — предс. Крумер, Малышев, Шатов, Чупров, Кивлешик, **Ревиз. Комиссия** — Матвеев, Владыкин.

Об'единенный Кооператив Сев.-Зап. Промбюро.

Тучкова наб., 2/б, т. 537-61 и комм Промбюро.

Правление — предс. Грачев Б. А., тов. предс. Мичурин П. Г., члены: Максимов Ф. А., Голубев А. П., Кондратьев Н. И. Соловьев К. С., Ветчинин Т. Д., секр. Лаврентьев А. Г., бухг. Дубровин Г. А., **предпр-ия (см. Промышл. и Торгов. Предпр-ия).**

Кооператив Рабочих и Служащих 1-й Гос. Табачн. ф-ки им. тов. Урицкого.

В. О., Средний пр., 40.

Правление — предс. Соколовский И. Б., чл. Ушаков И. И., Чесноков, Шейкин, Казаков, секр. Смирнов К. К., касс. Иванов Н. И.

Об'единенный Кооператив Рабфаков и Высших Учебных Заведений В.-О. р-на (Рабфаковуз).

В. О., 6 лин., 3, т. 163-12.

Правление — предс. Косарев Ф. Д., т. 153-91, зам. Гусев А. П., члены: Камле И. И., Климачев Г. Г. и Ренков, секр. Семенов Я. К., **Ревиз. Комисс.** — предс. Деуэль Г. В., **торговая ч.** — зав. Громов И. М., бухг. Ботев Д. И., касс. Виноградов Н. П.

ВЫБОРГСКИЙ РАЙОН.

Кооператив «Красный Текстильщик»— Выборгская, 2, т. 585-54.
Правление — предс. Балковский К. К., чл. правл. — Пегин, Озолин, А. М., Симокович И. А., **ревиз. ком-ия** — Бобонин И. Ф., Мазаник, И. Ф., Иванов И. И.

Кооператив «Медартак» — Нижегородская, 17/2, т. 176-16.
Правление — предс. Ярославцев А. А., член правл. Никитин М. А., секр. Стрельцес Д. А., **чл. ревиз. ком-ии** — Иванов В. М., Шарыбин В. М., Кондратьев Н. Н.

Кооператив Охтенского Порохового завода—ст. Ржевка, Ирин. ж. д., т. 134-39.
Правление — предс. Высоцкий, И. Л., члены правл. — Леонов М. Н., Минскорудников, Овчаров Ф. И., Шурыгин Н. С., **ревиз. ком-ия** — Егоров Н. Е., Богданов Д. А., Титов М. С.

Кооператив «Политехник» — Лесной пр., 1/3, т. 544-62.
Правление — Иванович Н. П., Кузьмин М. Н., Шрейбер Г. Я., Резник А. Я., **ревиз. ком-ия** — Петров Л. В., Кирюнчев М. И., Пушкин И. Д.

Рабочее Кооперат. Об'единение «Полюстрово» (РКОП).

Кондратьевский (б. Безбородкинский), 17/2, кв. 156, т. 584-83.

Правление — предс. Чудин С. Д., зам. Шишаев С. П., члены: Константинов М. А., Лепешкин В. А., секр. Вергилп Н. В., **отделы: закупочно-заготов. ч.** — зав. чл. пр-ния Константинов М. А., **торг.-производств. ч.** — зав. чл. пр-ния Лепешкин В. А., бухг. Дмитровский Н. Н., казн. Иванов М. В.

Кооперативы специального назначения.

Кооператив по Снабжению Топливом Населения и Учреждений «Домотоп».

Ул. пис. Белинского (б. Симеоновская), 5, т.т. 160-31, 547-96 и 155-23.

Правление — предс. Лукашевкер Л. Д., т. 160-31, члены: Клопотюк А. Н. и Гальперн М. М., Бакшис М. С., Дмитриев Н. М., упр. дел. Коган Б. Н., т. 155-23, юриск. Логинов А. И., **совет** — предс. Супонев Н. А., зам-ли: Шерабашев Н. С. и Бинкин Б. И., **Ревиз. Комисс.** — предс. Герц Р. Я., секр. Хаймович С. В., **отделы: заготовок** — зав. Тузов Н. И., пом. Михайлов А. В., **отд. распред.** — зав. Стадницкий И. А., т. 547-96, **хоз.-матер. ч.**— зав. Рай-Городецкий Д. Е., консульт. по фин. ч. Канторович М. А., бухг. Петропольская Л. М., зав. скл-ми: Детскосельским — Блинов В. Д., Финляндск.—Ступин В. Н., **предпр-ия (см. Промышл. и Торгов. Предпр-ия).**

Вегетарианское Кооперативное Потребительское Об-во.

Ул. 3-го Июля (б. Садовая), 24.

Правление — предс. Конп А. И., секр. Пиньхасович С. Л., зав. хоз. Виноградский Г. А.

Зубоврачебный Кооператив.

Пр. 25 Октября (б. Невский), 54, т. 577-74.

Правление — предс. Иллютович М. Е., члены правл.: Финкельштейн С. Я., Рубинович А. С., Ривкинд Л. М., Кац Д. Я., **Ревиз. Комисс.** — предс. Шварц И. А., члены: Колыша В. А., Каплан С. М., **торгов. отд.** — зав. чл. правл. Ривкинд Л. М., **предпр-ия (см. Промышл. и Торг. Предпр-ия).**

Кооператив «Мать и Дитя».

Ул. Пролеткульта (б. Екатерининск.), 1, 1-й этаж, комн. от 9—13, т. 534-68.

Правление — предс. Иванова Е. П., Росляков, Гольдфельд, **Ревиз. ком-ия** — Каркунов, Гулевич, Смирнова, **предпр-ия (см. Промышл. и Торгов. Предприятия).**

Об-во Потребителей Военно-Учебных Заведений Петрогр. Военного Округа «ОПВУЗ».

В. О., С'ездовская (б. Кадетская л.), 3, т. 527-93.

Правление — предс. Болденков Н. Г., зам. Виноградов Б. К., чл. правл. Могилевкин В. Н., канд. Степанов Н. И., секр. Собель Е. Д., **Ревиз. Комисс.** — предс. Пугачев П. Ф., члены: Керре А. О., Морозевич И. Н., бухг. Мурашев И. П., агент для поруч. Майер В. К., зав. склад. Крюков А. В., **предпр-ия (см. Промышл. и Торгов. Предпр-ия).**

Петрогр. Губернское Военно-Потребительское Об-во (Петрогубвпо).

Ул. Герцена (б. Морская), 3/5, т.т. 136-30, 156-28, 157-88, комм. Наркоминдела 31.

Правление — предс. Преде Ю. Я., зам. Васенин К. А., члены: Пильницкий В. М., Беляев А. Л., Бутылкин И. Н., секр. Кугушкин К. Н., **Ревиз. Комисс.** — предс. Козлом М. М., члены: Урбаньяк, Борисов И. И.

Петрогр. Производств.-потребит. об'единение коопер.-общественной взаимопомощи инвалидов («Петрообин»).

Наб. Кр. Флота (б. Английская), 44.

Правление — предс. Шеленшкевич, члены: Александровский А. И. и Эпельбаум Л. Б.

Производственная кооперация (промысловые и трудовые артели).

СОЮЗ СОЮЗОВ ПРОМЫСЛОВОЙ И ПРОИЗВОДИТЕЛЬНО-ТРУДОВОЙ КООПЕРАЦИИ СЕВЕРНОГО РАЙОНА «СЕВЗАП-КУСТАРЬ».

Фонтанка, 34, т.т.: 168-95, 168-96, 157-80, 185-09.

Союз образован на основании положения о кооперативных тов-ствах и их союзах от 20 марта 1920 г. Деятельность его регулируется уставом, зарегистрированным Кустарно-Кооперат. Правлением ВСНХ 31 марта 1920 г., декрет от 7/IX 1920 г. о куст. пром. ВЦИК и СНК от 7/VII 1921 г. и пост. СТО от 6/X—20 г. Согласно § 2 Устава, Союз имеет целью содействовать успешному развитию и укреплению деятельности входящих в его состав кооперативных союзов, а также развитию нар. промышл. на кооперативно-трудовых началах, организовывать и производить для своих членов заготовку, перевозку, хранение и сбыт сырья, топлива, полуфабрикатов, орудий произв., снабжение продовольствием и пр. предметами потребления, необходимыми для кустарей.

Правление — предс. Кореньков И. А., т. 157-80, зам. Ершов Ф. В., тов. предс. Болотов П. А., члены: Петришев В. Д., Орешкин С. И., Щелкотунов И. Ф., Киркинский Н. И., Мурыгин Н. И., Иванов П. И., секр. Петровский П. К.

Отделы: торговый, т. 168-96, — зав. чл. пр-ния Щелкотунов И. Ф., зам. Барабанов Н. Я., **лесной**, т. 185-09, — зав. чл. пр-ния Орешкин С. И., зам. Сарсадских А. Н., секр. Россинский Г. П., лесн. техн.: Горностаев И. П., Лебедев Н. Т., **кустарн. отд.** — зав. чл. пр-ния Иванов П. И., зам. Панкевич В. И., пом. Паншин В. С., **финанс.**, т. 168-95, — зав. тов. предс. Болотов П. А., пом. Глинка Н. А., гл. бухг. Воловодов А. К., зам. Дитрих Г. И., пом. зав. Коробинков А. А., бухг-ры: Бочкарев Н. С., Самсонова И. А., Эренберг О. А., Певгова О. В., Обидейко Ф. С., Воробаев С. Г., Львова Н. А., счет-ды: Нехлапсон М. Я., Бодров П. И., Власов А. А., касс. Егоров Е. Н., **отд. загран. опер.** — зав. чл. пр-ния Петришев В. Б., **отд. организ.-инструкт.** — зав. Ершов Ф. В., **отд. юриск.** — зав. Исаев М. А., **местком** — предс. Волк В. Ф., члены: Паншин В. С., Абрайтис Н. И., **издание «Артельное дело»** — редактор Миролюбов В. С.

СОЮЗ РАБОЧИХ ПРОИЗВОДИТЕЛЬНО-ТРУДОВЫХ КООПЕРАТИВОВ ПЕТРОГРАДА И ЕГО РАЙОНА («ПРОИЗВОДСОЮЗ»).

Пр. 25 Окт., 59, т. 159-53.

Союз об'единяет производительно-трудовые артели (кооперативы) в пределах Петрограда и кустарно-промысловые в районе Петроградской губ.

Правление — предс. Пожаров Ф. А., члены: Плотников А. И., Медаков Н. В., секр. Ямайкер М. Н., **совет** — предс. Максимов Е. Д., **ревиз. комисс.** — предс. Болотов П. А., члены: Голиков П. Я., Володов А. К., **отделы: торговый** — зав. Красносельский М. О., **хозяйств.** — зав. Смирнов П. Н., **финанс.-счетн.** — зав. предс.

В состав союза входят 8 артелей производства:

Техническо-Строит.

Ремонтно-Строительная артель — пр. 25 Окт., 59, т. 159-53 — предс. Андреев А. М., секр. Антонов И. Г.

«Труд-строй» — (см. ниже рубрику «Трудов. артели, зарегистриров. в Кустарно-Кооперативн. Бюро при Севзаппромбюро»).

Слесарно-Механич.

«Металл» — (см. ниже, рубрику «Трудовые артели, зарегистриров. в Кустарно-Кооперативн. Бюро при Севзаппромбюро»).

Деревообделочные.

«Краснодеревец», Толмазов пер., 5— предс. Антипов В. И., секр. Лебедев В. Е.

«Столяр» — (см. ниже, рубрику «Трудовые артели, зарегистриров. в Куст.-Кооперат. Бюро при Севзаппромбюро»).

«Мебельщик» — (см. ниже рубрику «Трудов. артели, зарегистриров. в Куст.-Коопер. Бюро при Севзаппромбюро»).

Полиграфич.

«Вестник», ул. Петра Лаврова (б. Фурштадтская), 11 — предс. Савельева С. Н., секр. Тимофеевский П. И.

Разные.

«Общедоступн. Передвижной театр» — (см. отд. «Театры и Зрелища»).

ТРУДОВЫЕ АРТЕЛИ (КООПЕРАТИВЫ), ЗАРЕГИСТРИРОВАННЫЕ В ПОДЛЕЖАЩИХ УЧРЕЖДЕНИЯХ (КУСТАРНО-КООПЕРАТИВНОМ БЮРО ПРИ СЕВ-ЗАП. ПРОМБЮРО И БИРЖЕ ТРУДА).

Обработка дерева.

«Красный Пильщик», В. О., Средний пр., 16 — уполн. Першин Г. М.

«Мебельщик», ул. Некрасова (б. Бассейная), 3/5 — предс. Лубянцев К. А., члены: Пожаров Ф. А., Воробьев Н. А., секр. Шведов Н. И.

«Пресс», Чернышев, 24 — предс. Богданов И. Я., члены: Бухарев Ф. С., Алексеев С. Т., Рассказов А. Ф., секр. Никландер Г. А.

«Столяр», 7 Советская (б. 7 Рождественская), 5 — предс. Михальцов К. И., члены: Ашитков И. А., Соловьев В. И., секр. Корнев М. И.

Обработка металлов.

Архангельская кровельная производительно-трудовая артель, 3 Красноармейская (б. 3 рота), 3 — предс. Вершинин В. Е., члены: Ватуков С. А., Копалин П. М.

«Калибр», ул. Тюмина (б. Воздвиженская), 12, т. 165-36 — предс. Богданов М. Т., чл. Александров В. В.

«Кровля», 4 Красноармейская (б. 4 рота), 11 — предс. Оглоблин И. И., зам. Чашин А. Ф., чл. Лучинин С. П.

«Металл», ул. Некрасова (б. Бассейная), 3/5 — предс. Гудков Е. А., члены: Постников В. Д., Садиков-Олонецкий А. А., Гаврилов П. Г., секр. Прокофьев Н. Г.

Трудовой Коллектив Металлистов, Воронежская, 26/28 — уполн. Чиртков И. И.

«Посуда-Металл» (б. Дом. Ремонта), пр. 25 Окт., 32/34 — предс. Николаев Е. Н., члены: Павлов А. П., Винтергальтер А. А., секр. Кораль М. И.

«Сталелит», Мытнинская, 12 — предс. Лемельштрайх Ю. М., зам. Кустов П. А., члены: Бочковский Б. С., Курский Ф. И.

«Электро-Штамп» — ул. Юн. Пролетария (б. Ст.-Петергофский пр.), 8, т. 555-79 — предс. Нешель Б. Х., зам. Соркин И. Л., член Николаев С. А., бухг. Петров Б. А.

Обработка бумаги.

«Картонаж», пр. 25 Окт., 108 — предс. Зубкин М. И., секр. Иванов Н. В.

Обработка минеральных веществ.

«Мрамор-Гранит», В. О., 17 лин., 60 — предс. Киров Ф. Д., секр. Кибисов Н. Ф.

Производство и обработка Пищевых Веществ.

Коллектив пекарей «Колос», ул. 3 июля (б. Садовая), 15, т. 133-82 — уполн. Королев И. А., **хлебопекарни** — (**см. Промышл. и Торгов. Предприятия**).

Электро-техническое и электро-механ. производство.

«Арэл» (ремонт и выделка электр. ламп), Клинский пр., 21 — предс. Канский В. И., члены: Кун Б. Н., Анастасинский А. И., Канская Е. И.

Техническо-Строительное Дело.

«Гдовский Строитель», 5 Красноармейская (б. 5 рота), 11, т. 554-99 — уполн. Лукьянов В. И.

1-й Детскосельский Коллектив, Верейская, 27, т. 532-46 — предс. Ларионов Ф. В.

«Домострой», ул. Герцена (б. Морская), 33, т. 151-91 — предс. Фурсов К. П., члены: Ведянин И. В., Петров А. С., Панин Ф. Т., Воронцов Н. Я.

«Древтехностроитель», пр. Майорова (б. Вознесенский), 54/19, т. 574-84 — упр-щий Лисицын А. М., секр. Войдекова В. Г., руков. раб.:; инж. Албенский И. И., Елисеев И. А.

«Интернационал», Думская, 7 — уполн. Бороздин И. С.

Ремонтно-строительный Трудовой Коллектив «Коллектив», пр. 25 Октября (б. Невский), 104, т. 190-17 — уполн. Солнцев М. М., делопр. Нестеров А. В.

Трудартель «Заря», ул. 3 июля (б. Садовая), 11, т. 589-13 — уполн. Розов Д. К., делопр. Розов М. К.

Трудовой Коллектив «Красный Строитель», пр. Володарского (б. Литейный), 13, т. 155-88 — уполн. Александров Ф. А., упр. дел. Пак Д. В.

Трудовой Коллектив из безработных при Комитете Биржи Труда «Красный Самряк», Можайская, 22, т. 189-13 —

уполн. Меркулов Г. Г., делопр. Платонов П. П.

«Пролетарский Строитель», Комиссаровская (б. Гороховая), 52 — уполн. Каравашкин И. А.

Строительно-производственный Коллектив «Пробуждение», пр. К. Либкнехта (б. Большой), 22/24, т. 590-24 — уполн. Веселов А. В., делопр. Гусев И. И.

«Петрострой», ул. Ракова (б. Итальянская), 6, т. 539-89 — уполном. Карпович М. П., зам-ли: Лабазин Г. Ф., Варичев П. В., секр. Мельников М. Я.

«Пролетарий», Красная (б. Галерная), 23, т. 190-57 — предс. Соловьев С. Г., чл. Шибаев Н. Н., секр. Федотов Д. Ф.

«Петрооб'единение», Рыбацкая, 4 — предс. Кадников Г. А., члены: Соколов И. Г., Ковалев П. В.

«Петродоморемонт», М. Пушкарская, 28 — предс. Френев А. П. ,секр. Трусов В. Г.

«Рабстрой», ул. Перовской (б. М. Конюшенная), 14 — уполн. Сомов А. К.

«Русрабстрой», Советский (б. Суворовский), 38 — предс. Кузьмин И. И., члены: Смирнов А. Д., Демидов И. А., Сергеев Г. С.

Пролетарский Коллектив «Скульптстрой», ул. Марата (б. Николаевск.), 35, т. 148-33 — уполн. Громов А. Е., пом. Валенчус Ю. Р.

«Техник-Строитель», Петрогр. ст., пр. К. Либкнехта (б. Большой), 38/40 — уполн. Хлебович А. А.

Трудовая Технико-Строительная Артель Инженеров при Губернск. Отделе Труда, пр. 25 Октября (б. Невский), 55, т. 540-13 — уполн. Пучель Э. Ю., технич. руков. Румянцев С. Н.

Производственно-Трудовая Ремонтно-Технич. Артель при Петр. Губерн. Комитете Биржи Труда, Надеждинская, 28/13, т. 585-36 — уполн. Мутовкин Н. П., техн. руков. Батраков А. Ф.

«Трудстрой», ул. Марата (б. Николаевская), 17, т. 142-86 — предс. Иванов И. И., чл. Надеев В. К., секр. Юдин Г. Г.

«1-я Чухманская Трудовая Артель маляров», М. Белозерская, 15 — предс. Муравьев Д. П., чл. Флегонтов С. С., секр. Смирнов В. И.

Агентурно-Посредническое Дело.

Артель грузчиков и каталей «Взаимная ответственность», Калинкина пл., 3/5, т. 544-70 — предс. Силин П. И., члены: Истратов И. Ф., Филиппов В. И., секр. Певзнер Д. М.

1-я Калашниковская Трудовая Артель грузчиков, Александро-Невская, 12/43, т. 163-53 — предс. Степанов И. Н., зам. Миронов П. А., члены: Павлов П. П., Родионов Ф. В.

«Красный Труд», Жуковская ул., 5, т. 554-18 — предс. Юргенс Р. Ю., секр. Нейснер А. П.

1-я Образцовая артель грузчиков-специалистов «Грузартель», Ново-Сивковская, 7, т. 564-45 — предс. Чистяков В. Ф., члены: Яковлев М. В., Шилкин И. Г., Дмитриев А. Д., Вашкинель А. С.

1-е Отделение Грузчиков Петрогубтранса Петрогубисполкома, пр. Бакунина (б. Калашниковский), 2, т. 161-51 — зав. Иванов М. И., делопр. Комаров Н. Д.

5-е Отделение Грузчиков Транспортного Отдела Петрогубисполкома «Петрогубтранс», Фонтанка, 15, т. 137-14 — зав. Аксенов А. М., управл. дел. Лозинский В. А.

«Перевозчик», М.-Охтенский пр., 53 — предс. Семенов П. П., секр. Васильев В. В.

«Петрэктранс», пр. 25 Окт. (б. Невский), 65, т. 160-63 — предс. Варшавский А. В.

«Петротранслес», пр. Майорова (б. Вознесенский), 5, т. 159-90 — дпр.-распор. Озолинг И. П., управл. Нейенбург Я. М.

«Петротранспорт», Сергиевск. пер., 21, т. 149-44 — предс. Егоров И. И.

1-я Петроградская Авто-Транспортная Артель Шофферов и Авто-Техников, пр. 25 Окт., 74 — предс. Смирнов В. С., чл.: Зинкевич А. Г., Смирнов В. И., канд. Гладкий Н. С.

Погрузочно-Разгрузочн. Артель «Спутник Промышленности», ул. Восстания (б. Знаменская), 91, т. 180-01 — предс. Трухин А. А., секр. Балашов И. И.

1 Российская Транспортно-Экспедиц. Артель, Полтавская, 12 — предс. Васильев Д. В., секр. Андреев П. Е.

«Транструд», пр. Володарского (б. Литейный), 64, т. 157-09 — зав. Гребенский Д. В.

1-я Трудовая Артель Гардеробно-Посыльного Дела, В. О., 6 лин., 29, т. 587-05 — уполн. Карелин М. И., делопр. Быченков Ф. Т.

«Тэо», Б. Московская, 3, т. 188-82 — зав. Берлин И. З., управдел Рубинштейн Л. Г.

Издательское и Полиграфическое Дело. (См. отд. Печати).

Производства, не вошедшие в предыдущие группы.

1-я Артель Безраб. Портных при Петроградском Губ. Отделе Труда «Петрошвей», ул. Союза Связи (б. Почтамтская), 12, т. 589-01 — уполн. Базилевич А. Ф., делопр. Мануйлов Н. Н.

Трудовая Артель парикмахеров «Парикарт», пр. 25 Окт., 54 — предс. Миронов А. К., секр. Немалихин И. А.

Парикмахерская Петрогр. Трудовой Артели, Стремянная, 1 — предс. Евстафьев А. И., зам. Березовский И. Г.

«Мурманец» (артель парикмахеров), Лиговская, 44 — предс. Федотов С. С.

«Ледокол» (вывозка льда и набивка ледников), ул. Ракова (б. Итальянская), 6 — предс. Карпович М. Я., секр. Далиба А. П.

Мариинская Трудовая Артель Контролеров и Гардеробщиков, ул. Глинки, Гос. Оперный театр (б. Мариинский) — предс. Исакович Д. В., секр. Бородин П. К.

Михайловская Артель, Малый Оперный Гос. Академ. театр, 4-й этаж — предс. Богат-Богатый И. Д.

1-я Петрогр. Трудовая Артель Контролеров и Гардеробщиков Гос. театров Театральная пл. Академич. Драматич. театр (б. Александринский) — предс. Бахтиаров Е. А.

Центр. Трудовая Артель Театральных Гардеробщиков и Билетеров, Казанская ул., 8 — предс. Шляков М. П.

1-я Петрогр. Трудовая Артель Специалистов механиков по ремонту пишущих счетных, копировальных и швейных машин, Мойка, 42, т. 182-53 — предс. Носов В. И.

Артель «Буфрест», Детскосельск. вокз., т. 529-87 — предс. Архипов В. С., секр. Кознов А. А.

Торгово-Промышленная Трудовая Артель Инвалидов, пр. Володарского (б. Литейный), 17/19, т. 532-98 — предс. Терентьев Н. А., зам. Верцинский Н. А.

Кооператив Петроградск. Губ. Отд. Всероссийск. Производств. Союза Охотников, пр. Володарского (б. Литейн.), 51, т. 153-57 — зав. Хмара И. О., секр. Ходаковский И. И.

Петрогр. Губ. Правление Об'единеных Производственно-Промысловых Трудовых Рыбацких кооперативов «Рыбак», Мойка, 16, т. 566-09 — предс. Павлов Д. Г., делопр. Виноградова В. Н.

Артели ответственного труда.

Петрогр. отд-ние Архангельской Артели Ответств. Труда, ул. Герцена (б. Морская), 21, т. 155-97 — уполн. Шириков М. М., делопр. Фарафонтьев А. Р.

Петрогр. Владимирская Артель Ответственного Труда (учр. б. чл. Петр. Биржев. Владимирской артели), пр. Огородникова (б. Рижский), 60, т. 174-60 — староста Головин В. И., пом. Голиков И. П.

Петрогр. «Гленова Артель» Ответств. Труда, В. О., 1 лин., 28, т. 536-16 — предс. Павлов П. М., секр. Строганов В. Е.

Петрогр. Отделение Горнозаводской Промышленной Артели Ответств. Труда «Горноартель», пр. Володарского (б. Литейный), 59/76, т.т.: 129-99, 563-77 — предс. коллегии Серобобо Н. Г., зав. канц. Кириллов В. И.

Казанская Артель Ответств. Труда, пр. 25 Октября, 55, т.т.: 164-17 и 172-07 — уполн. правл. Кулагин Д. В.

Петрогр. Красная Артель Ответств. Труда, ул. 3 июля (б. Садовая), 17, т. 528-19 — предс. Козочкин С. А., секр. Соколов Т. Г.

Петрогр. Т-во Ответств. Труда, ул. Герцена (б. Морская), 36, т.т.: 529-68, 187-80 и 187-79 — предс. Григорьев Г. И., зам. Рубашко Я. Е., секр. Магула В. М.

Т-во Ответств. Труда 1-й Петрогр. женской и Петропавловской Артелей, ул. Герцена (б. Морская), 36, т. 562-34 — предс. Радушина П. П., секр. Суздальская Е. Е.

Петрогр. Отделение 1-го Росс. Т-ва Ответсв. Труда, ул. 3 июля (б. Садовая), 32, т. 559-62 — уполномоч. Хрынов Е. А.

Петрогр. им. Штиглица Артель Ответственного Труда, ул. 3 июля (б. Садовая), 32, т. 541-60 — предс. Михайлов М. П., делопр. Андреев П. П.

ГАЛОШИ
Пр. 25 Октября, 108. тел. 168-45. В. Ю. ОРЛОВ. Гостиный Двор, 44, тел. 143-19

ИГРАЛЬНЫЕ КАРТЫ
Пр. 25 Октября, 108. тел. 168-45. В. Ю. ОРЛОВ. Гостиный Двор, 44, тел. 143-19

БУМАГА ЦЕНТРОБУМТРЕСТА

Сельско-хозяйственная кооперация.

СОЮЗ СЕЛЬСКО-ХОЗЯЙСТВЕННОЙ КООПЕРАЦИИ СЕВ. - ЗАП. ОБЛАСТИ «ТРУДСОЮЗ».

Лиговская ул., 130, т.т.: 142-60 и 535-34.

Союз зарегистрирован постан. кооператотдела ЦУЗ от 3/IV 1922 г. Он подчинен Наркомзему и имеет целью содействовать входящим в его состав кооперативным организациям в проведении улучшенных способов земледельческой культуры, в производстве и сбыте продуктов и изделий сельско-хозяйственного промысла и в проведении др. мероприятий, направленных к поднятию производительности сел.-хоз. промысла. Трудсоюз об'единяет 35 районных союзов и 74 сел.-хоз. товариществ в Сев.-Зап. Области.

Правление — предс. Ершов С. А., члены: Андреев А. И., Корелин М. В., Шиманская А. Б., Лашкевич П. В., Зеленков П. В. и Горелин С. С., секр. Найденов Ф. Х., **отделы: инстр.-организаторский** — зав. Скворцов М. А., **сырьевой** — зав. Столяров М. В., **торговый** — зав. Пугач М. Л., **отд. трансп. и скл.** — зав. Трапезников Н. И., **молочный** — зав. Шварц К. И., **финанс.** — зав. Зейде Л. В., бухг. Упман Ф. И., **местком** — предс. Любимов В. И., секр. Порозов П. А., **предпр-ия** — (см. **Промышл. и Торгов. Предпр-ия**). Издание — Бюллетень «Трудсоюз» (см. **«Печать»**).

СЕЛЬСКО - ХОЗЯЙСТВЕННЫЕ, ОГОРОДНЫЕ, ЖИВОТНОВОДСТВЕННЫЕ КООПЕРАТИВНЫЕ ТОВАРИЩЕСТВА (зарегистр. в **Петрогубуправлении Земледелия**).

Сельско-хозяйственные.

«Александро-Невское Труд. Братство», Ал.-Невск. Лавра — распоряд. Журжаев И. Е.

«Вольная Колония», Бородинская 2 — распоряд. Котюк Ф. А.

«Воскресн. Труд. Братство», Международный (б. Забалканский) пр., 90 — распоряд. Рентель О. Н.

«Волковское Т-во», р. Волковка, 5 — распоряд. Голиков И. И.

«Валаамская Артель», Калашниковская наб., 34 — распоряд. Федоров Г. Ф.

«Движенец», Петроград II, каз. д., 2 — распоряд. Колябушев Е. И.

«Жизнь — Полезный Труд», Гавань, Наличный пер., 8 — распоряд. Гражбанцев Ф. П.

«Знание и Труд», Голодаевск. пер., 6— распоряд. Трофимов И. И.

«III Интернационал», Московск. шоссе, зав. «Интернационал» — распоряд. Немнус Ф. В.

«Николаевский Железнодорожн. Поселок», Ямск., 10 — распоряд. Петров М. П.

«Прогрессивное Хозяйство», Надеждинская, 3 — предс. Осипов А. И., секр. Кудрявцева В. Н.

«Пролетарская Искра», Невск. заст., Московская, 15 — распоряд. Волков С. Г.

«Петр. Губсоюз Колхозов», пр. Володарского (б. Литейный), 39, Губземуправление, комн. 13 — распоряд. Гордеев Н. К.

«Петр. Районный Союз Сельск. Кооперативов», ул. комп. Чайковского (б. Сергиевская), 19 — предс. Климентьев И. Н.

«Сел.-Хоз. Работник», В. О., Гаванская, 15 — распоряд. Вотиков Н. М.

«Сев. Артель Агрономов», В. О., С'ездовская (б. Кадетская), 25, т. 161-19 — предс. Григоров Н. И.

«Сев. Сел.-Хоз. Кооперат. Т-во» («Зерносевер»), Бородинская, 15 — т. 175-21, правление — предс. Джандиери И. Л., зам. Скворцов В. К., члены: Подшувейт В. Ю., Телесницкий М. В., секр. Горяинова М. О., **отделы: льняной** — зав. Ольхин Ю. С., **хлебный** — зав. Зубков В. М., бухг. Бишов К. К., счетоводы: Мидякова О. И., Шутов А. М., касс. Танин Н. К., **предпр-ия** — (см. **Промышл. и Торгов. Предпр-ия**).

«Т-во Работников Транспорта им. Сильберберга», Обводный кан., 39, распоряд. Апашкин И. Б.

«Таксовка», Б. Охта, Захаровск. пер., д. 13 — распоряд. Ярцев П. М.

Животноводственные.

«Петр. О-во мелк. животноводства и птиц», Выб. ст., пр. К. Маркса (б. Б. Сампсониевский), 4 — распоряд. Болтенгаген Л. К.

«О-во Любителей породистых собак», Моховая, 40 — распоряд. Лунин Н. И.

«Холмогор», дер. Волково, Михайловская, 20 — распоряд. Красильников Г. Ф.

Огородные.

«Арт. Служ. Учрежд. им. П. Ф. Лесгафта», пр. Маклина (б. Английск.), 32 — распоряд. Дмитренко Е. И.

«Архоз», Крест. остр., Морской, 47 — распоряд. Грипоот Л. В.

«2-я Волковская Трудов. Артель», дер. Волково — распоряд. Бобров И. И.

«Т-во Огор.-Професс. Нарвск. района», Детскосельский пер. (б. Царскосельский), 2 — распоряд. Шляпов К. И.

«Полюстровская Артель», Полюстрово, Любашинский, 7 — распоряд. Смирнов А. С.

«Петрудхоз», Дивенская, 8/5 — распорядитель Вейгелин К. Е.

«Наш Путь», Б. Охта, Старо-Ламеновская дор., 27 — распоряд. Мус И. П.

«Рыбинстройка», ул. Красных Зорь (б. Каменноостровский), 44-б — распор. Протасов М. П.

«Свобода и Культура», В. О., 17 линия, 58 — распоряд. Петров П. П.

«Труд», Херсонская, 20 — распоряд. Уткин А. И.

«Старо-Афонский Андреевский Коллектив», 5 Советская (б. 5 Рождественская), 33/14 — распоряд. Кошкин И. И.

«Трудов. Коммуна», р. Волковка, 27 — распоряд. Дмитриев С. Д.

«Трудовая Артель Трезвенников», Тамбовская, 58 — распоряд. Крестин Г. С.

«Холодилинская Огородн. Трудовая Артель» («Хота»), ул. Слуцкого (б. Таврическая), 29 — предс. Холодилин Н. Н.

«Энергия», Песочная, 33 — распоряд. Симонович И. А.

Пчеловодные.

«Русск. О-во Пчеловодства», кан. имс. Грибоедова (б. Екатерининский), 27 — предс. Сланский Е. И., секр. Васильева М. В.

ПРЕДСТАВИТЕЛЬСТВО ГОМЕЛЬСК. С.-Х. ПРОМЫШЛЕННОГО СОЮЗА («ГУБСЕЛЬХОЗКРЕДИТСОЮЗ»).

Пр. 25 Октября (б. Невский), 24, т. 573-26.

Уполномоч. Дымшиц И. И.

Общества Научные, Литературные, Религиозные, Взаимопомощи, Благотворительные и пр.

Агрономическое О-во при Петроградском с.-х. ин-те — Фонтанка, 6.

О-во преследует научные цели, устраивает публичные заседания, издает свои труды. Существует с 1922 г. Предс. ректор ПСХИ проф. Глинка К. Д., зам. проф. Будрин П. В., казначей проф. Дырда И. Г., секрет. проф. Канчер Е. С.

Военно-Научное О-во по изучению опыта классовой войны — Инженерное Отделение — Ул. 3 июля (б. Садовая), 10/12, т. 149-16, добав. 6. Предс. Васильев Н. Г., тов. Выставкин В. В., секр. Лебедев С. Н.

Вольная Философская Ассоциация — (Вольфила), Фонтанка, 50. Предс. Андрей Белый, тов. предс. Иванов-Разумник Р. В., секр. Иппес Д. М., пр. понед. 7—11 ч. в.

Всероссийский Союз Писателей — Моховая, 36, т. 534-18.

Петрогр. Правление — предс. Волынский А. Л., члены: Азов В. А., Ахматова А. А., Грекова Е. А., Губер П. К., Иванов В. В., Лозинский М. Л., Леткова-Султанова Е. П., Сологуб Ф. К., Тихонов А. Н., Федин К. А., секр. Шишков В. Я., казн. Ганзен А. В., **ревизионн. ком-ия** — предс. Миролюбов В. С., члены Ватсон М. В., Новорусский М. В. и Ольденбург С. Ф., **литературн. ком-ия** — предс. Сологуб Ф. К., чл. Тихонов А. Н., секр. Азов В. А., **конфликт. ком-ия** — предс. Волынский А. Л., члены: Азов В. А., Ахматова А. А., Рабинович И. Я., **юрисконс.** — Рабинович И. Я.

Вторая Петр. Об-на Евангельск. Хри-

стиан — Лахтинск., 6 — предс. Матвеев Г. М.

Вторая Петр. Об-на Христиан Адвентистов 7-го дня — Жуковская, 17 — предс. Бояр И. Н.

Гинекологическое О-во при Государств. Клиническом Акушерско - Гинекологическом Ин-те — В. О., л. проф. Менделеева (б. Университетск.), 3, т. 170-20.
Предс. проф. Преображенский В. В., зам. проф. Владыкин А. Л., секр. врач Белугин И. В., казн. врач Пальмов А. Ф.

Деловой Клуб — Мойка, 59, т. 186-91, пр. пров. с Москвой.
Основная задача клуба — живое и постоянное общение хозяйственников между собою, совместное обсуждение важнейших вопросов нашей экономики переходного периода. В клубе происходят доклады о взаимоотношениях трестов и торговых предприятий.
При клубе функционирует библиотека.
Правление — предс. Лобов С. С., зам. Росин и Цивбель В. Н., члены: Шаров Я. В., Шахназаров А. М., Старикович В. Л., Ланда М. М., Афанасьев, Коршунов, Косарев и Шик, секр. Старков И. И., завхоз Бозе Я. Я., секр. клуба Миронов Д. К.

Еврейское Историко-Этнографическое О-во — В. О., 5 л., 50, т. 528-23 — предс. проф. Штернберг Л. Я., тов. Лозинский С. Г., секр. Клейнман И. А., казн. Перельман А. Ф.
Журнал «Еврейская Старина».

Кафолическо-Апостольская Община — Троицкая, 5 — предс. Дитман А. В., тов Дитман Е. К., секр. Алексеева Е. В.

Комитет Популяризации Художеств. Изданий при Российск. Акад. Истории Материальной культуры — ул. Герцена (б. Морская), 38 — предс. Степанов И. М., тов. Яремич С. П., секр. Чернягин Н. Н.

Комитет по оказанию помощи бедным евреям (ЕКОПО) — Фонтанка, 19, т. 561-71 — предс. д-р Брамсон А. М., казн. Логунов С. Р., секр. Гинзбург И. О.

Культурно - Просветительный Кружок «Ars est otium» (Искусство есть отдых). — Серпуховская, 6. — Предс. Дорфман М. М., тов. Успенский В. И., секр. Петров М. А. — Пр. вторн. четв. и субб. с 6 ч. в.

Международная Рабочая Помощь России — Петр. п/о (Межрабпом). — Казанская, 40, т. 536-84.
Зав. Шпильман Г. Э., транз.-трансп. отд. — зав. Цысковский С. А., бухг. Асмус Н. П., **местком** — секр. Шир. О. С., коменд. Подевилье Р. Ю.

Научное О-во Марксистов (НОМ). — Университетская наб., 11, т. 528-53.
Презид. — предс. Серебряков М. В., члены: Святловский В. В., Захер Я. М., Горбачев Г. Е., секр. Гайказова В. Н., **финанс. коллег.** — предс. Гайказова В. Н., член Нефедов С. Н., казн. Болдырев Г. И., **редакц.-издательск. коллег.** — предс. Серебряков М. В., члены: Эссен Э. Э. и Плотников И. С.

О-во Архитекторов-Художников — Университетская наб., 17, Академия Художеств — предс. проф. Бенуа Л. Н., зам. художн. Грубе А. А., члены: Щуко В. А., Лансере Н. Е., Белогруд А. Е., Овсянников С. О., секр. Некрасов С. С.

О-во Деятелей Художеств. и Технической Фотографии — Ул. Герцена (б. Морская), 21 — предс. Штейнберг Я. В.

О-во Детских Врачей в Петрограде — ул Пролеткульта (б. Екатерининская), д. 1 — предс. Евдокимов П. С.

О-во Друзей Воздушного Флота Сев.-Зап. Области (ОДВФ) — Смольный, комн. 7, т. 183-28 — предс. Евдокимов Ф. А., член Дмитриев Н. М., зав. канц. Казнышкина Е. Г., бухг. Евдокимов Ф. А. Пр. 10—4 ч.

О-во духовно-нравств. трезвенников брата Ивана Чурикова — Невск. Заст., с. Александровск., Троицкая, 60-а — предс. Андрианов И. И., секр. Яковлева А. В.

О-во Земледельческого Труда среди евреев (ОРТ) — Троицкая, 34, т. 562-18 — предс. Хазин Д. Я., секр. Гендельман И. П., казн. Штейн И. Б.

О-во Изучения, Популяризации и Художеств. Охраны Старого Петербурга — ул. Союза Связи (б. Почтамтская), 2 — предс. Жерновский С. Н., художн. Наседкин С. Н.

О-во Изучения Художеств. Словесности — пл. Воровского (б. Исаакиевская), 5 — предс. Жирмунский В. М.

О-во Изучения и Преподавания Языка и Словесности — ул. дек. Пестеля (б. Пантелеймоновская), 2 — предс. проф. Щерба Л. В., зам. проф. Соколов Н. М., секр. Роде Н. Н.

О-во Изучения Итальянской Культуры — пл. Воровского (б. Исаакиевская), 5 — предс. Починков А. А., казн. Шилкин Д. С., секр. Грицкевич Е. Н.

О-во им. А. И. Куинджи — ул. Гоголя. 17 — предс. Вроблевский К. К., зав. культ. отд. Чахров Я. А., секр. Протопопов Н. А.

О-во Исследователей Украинск. Истор., Литер. и Языка — Мойка, 21 — предс. проф. Перетц В. Н., зам. Лященко А. И.

О-во «Кружок Друзей Камерной Музыки» — пр. 25 Октября (б. Невский), 52, т. 533-08 — предс. Мозжухин А. И., вице-предс. Каратыгин В. Г., секр. Коломаров Н. Н. Пр. ч. у предс. воскр. 2 ч. 30 м. д., у секр. еж. 4—5 ч.

О-во «Кружок Любителей Музыки им. М. П. Мусоргского» — М. Охта, Пустая ул., 11, (134 Советская Трудовая Шк. им. Н. Г. Помяловского) — предс. Александров А. И., зав. Гладков А. И., члены: Суханов И. Н., Жарков И. И., Николаева В. К. и Иванов К. Н., секр. Фролова Е. Л.

О-во Любителей Породистых Собак — Лиговская, 8 — предс. Веретенников Н. Н.

О-во Любителей Древней Письменности и Искусства — Фонтанка, 34 — предс. Никольский Н. К.

О-во «Майский Жук» Преподават. и бывш. Учеников 217 Советск. Школы (б. К. И. Мая) — В. О., 14 л., 39 — предс. Люблинский Б. А., члены: Краснов В. А. и Каплянский А. Е., секр. Ласточкин Н. А.

О-во им. А. Н. Островского — ул. зодч. Росси (б. Театральная), 2 (Музей Гос. Акад. Театров) — предс. Карпов Е. П., тов. Петров Д. К., члены: проф. Боянус С. К., Корчагина-Александровская Е. П., Шеффер П. Н., секр. Гордов Н. И., казн. Поляков А. С. Пр. вторн. и субб. 1—4 ч.

О-во Поощрения Художеств при Российск. Академии Истории Материальн. Культуры — ул. Герцена (б. Морская), 38 — предс. Нерадовский П. И., члены: Бенуа А. Н., Воинов В. В., Ильин А. А., Нотгафт Ф. Ф., Тройницкий С. Н., Эрнст С. Р., Яремич С. П., секр. Степанов И. М., казн. Верещагин Д. И., зам. Чернягин Н. Н., бухг. Котлова В. И., зав. хоз. Белый В. Ф., архит. Рерих Б. К., зав. муз. Машукова О. Д.
См. Комитет Популяризации Художествен. Изданий.

О-во Психиатров — Боткинская, 9 — предс. Осипов, В. П.

О-во Работников Советского Права — Мойка, 96, при Прокуратуре ПВО, т. 562-00 — предс. Нахимсон Ф. Н., чл. Толли Г. Г., секр. Слиозберг А. И.

О-во Распространения Просвещения между евреями «ОПЕ» — Стремянная, 18 — предс. Авирон С. И., секр. Каменецкий С. Л., предс. ревиз. комисс. Либкин М. С., чл. Раков М. Ю. Пр. понед., среда и четв. 4—5 в.

О-во Ревнителей Истории — В. О., 12 л., 17 — предс. Соколовский М. К.

О-во Рентгенологов и Радиологов при Гос. Рентгенологич. и Радиолог. Ин-те — ул. Рентгена (б. Лицейская), 6 — предс. проф. Неменов М. И.

О-во Российск. Архивн. Деятелей (ОРАД) — кан. Крунштейна (б. Адмиралтейский), 4 — предс. Лебедев А. И., тов. Сивеве А. А., секр. Князев Г. А. Пр. 10—4 ч. еж.

О-во Русск. Драматическ. Писателей и Оперн. Композиторов (Пр-ние в Москве) Петрогр. аг-ство — Гончарная, 23 — агент Карпов Е. П.

О-во «Русская Урания» — Ул. Перовской (б. М.-Конюшенная), 4 — предс. Истомин П. Н.

О-во Содействия Женск. Сельско-Хозяйств. Образованию — Ул. Герцена (б. Морская), 44 — предс. Убытков И. И., секр. Дойников И. И., казн. Мушкетов П. Н.

О-во Содействия Петрогр. Ин-ту Народн. Хозяйства — Кузнечный пер., 9, т. 545-81 — предс. проф. Пергамент М. Я., тов. Вольфберг К. В., секр. Куприц А. Н. Пр. вторн. 5—8 ч. в.

О-во художников-индивидуалистов — Ул. Герцена (б. Морская,), 21 — предс. Лужковский Е. Г., тов. предс. Бровар Я. И., казн. Титов А. И., секр. Жудин Д. А.

О-во чистильщиков обуви в г. Петрограде Культурно-Просветительное и Взаимопомощи — Пушкинская, 4 — предс. Лавкоев З. С., секр. Зервандов Л. С.

Община Художников — Б. Пушкарская, 48 — предс. Чернышев Т. П., тов. Степанов В. В., казн. Кирсанов К. В., секр Данчич Б. В.

Первое Петрогр. Благотвор. О-во по оказанию помощи неимущим — Кан. имс. Грибоедова (б. Екатерининск.), 33 — предс. Аристархова А. П., секр. Евдокимов И. П.

Первая Петр. Об-на Христиан Адвентистов 7-го дня — Пр. Кар. Либкнехта, 17 — предс. Гарелин И. И.

Первая Петрогр. Об-на Евангельск. Христиан — Ул. Желябова (б. Б. Конюшенная), 25 — предс. Проханов И. И.

Петр. Акушерско-Гинекологич. О-во — Надеждинская, 5, т. 570-58 — предс. проф. Окинчиц Л. Л.

Петроградская Ассоциация Пролетарских Писателей (П. А. П. П.) ,Отделение Всероссийской — ул. Пролеткульта (б. Екатерининская), 2, 4-й этаж. Цель Ассоциации: об'единение пролетарских писателей и художественное выявление идей пролетариата. Функции — вовлечение пролетариата в творческую работу в области искусства; работа в этой области. **Пр-ние** — поч. предс. Маширов-Самобытник А. И., предс. центр. Петр. пр-ния Крайский А. П., пр. ч. четв. 2-4 ч., секр. Волковысский М. Н., пр. вторн. 6-8 ч., члены: Васильев И. М., Левин Ф. и Арский П. А. Ассоциация разделяется на 3 группы: 1) **гр. Драматургов**—предс. Арский П. А., 2) **«Стройка»** — предс. Васильев И. М., 3) **«Звенья»** — предс. Левин Ф.

Петрогр. Бюро Истпарта (Комисс. по изуч. истории октябр. революции и РКП). — пл. Декабристов (б. Сенатская), зд. б. Сената, т. 156-34 — предс. Раева А. П., члены: Эссен Э. Э., Куделли П. Ф., Бронштейн А. Л., секр. Кириллов С. И.

Петроград. Вегетарианское О-во — ул 3 июля (б. Садовая), 24 — предс. д-р Студенцов Н. П., секр. Фишборн Э. Г.

Петр. Латышск. Баптистск. Об-на — Серпуховская, 4 — предс. Румелис А. И., секр. Маттисон И. И.

Петр. Морское О-во — пл. Декабристов, зд. Главн. Адмиралтейства—предс. Автухов В. П., пр. ч. 11—12 ч. зам. Лукашевич С. П., члены: Рыбинский Н. Н., Иппо Б. М., Лебедев А. И., уч. секр. Хлебников Н. В., пр. 12—4 ч. д.

Петр. Микрологическое О-во — Лопухинская, 12 — предс. Владимиров А. А.

Петр. Музыкальное О-во — В. О., пр. Пролетарской Победы (б. Большой), 11/20 — предс. Глазунов А. К.

Петр. Немецкое Культурно-Просветительное О-во — ул. Перовской (б. Мал. Конюшенная), 1/3 — предс. Вульфиус А. Г., секр. Янзен И. Г., касс. Отсинг Г. Д., пр. 8—10 ч. в.

Петр. Об-на Евангельск. Христиан Баптистов — ул. Герцена (б. Морская), 58 — предс. Шилов И. Н.

Петр. О-во Естествоиспытателей — Университет, Зоологический каб-т. **Отд-ние Ботаники** — предс. акад. Комаров В. Л., чл-ы Траншель В. А., акад. Карпинский А. П., проф. Православлев П. А., проф. Дерюгин К. М., акад. Бородин И. П., секр. Львов С. Д., пр. 1—3 ч.

Петр. О-во Архитекторов — Мойка, д. 83 — предс. проф. Эвальд В. В., тов. проф. Космачевский Г. К., казн. Павловский В. А., секр. Рокицкий Е. В.

Петр. О-во Нумизматов — ул. Герцена (б. Морская), 38 — предс. Ильин А. А.

Петр. О-во Врачей Гомеопатов — пр. 25 Октября (б. Невский), 82 — предс. д-р медиц. Габрилович Н. Е., зам. Сцитник А. А., секр. д-р Власова Е. И., пр. еж. 10—2 ч. д. и 6—8 ч. в.

Петр. О-во Эсперантистов «Espero»— Казанская, 2 — предс. Гибш Л. И., тов. Подкаминер С. Н., казн. Микли-Руди В. Г., секр. Тетерин Г. Н.

Петр. Об-на Старообрядцев Федосеевск. Согласия — Волковск., 19 (за Московск. Заст.) — предс. Молотков И. И., секр. Бабурко Н. А., казнач. Селянев В. В.

Петр. Об-на Евангельск. Христиан в духе Апостольском—Соляной пер., 7/12— управдел Иванов А. Ш.

Петр. Одонтологическое О-во — Инженерная, 9 — предс. Ефрон Г. А., секр. Лимберг А. А.

Петр. Отд-ние Всеросс. Ассоциации Инженеров — пр. 25 Октября (б. Невский), 55, т. 581-49 — предс. Белоножкин А. И., тов. Дмитриев В. В., Кетриц В. К., казн. Пастернак Я. С., уч. секр. Герцфельд И. М., пр. вторн. и четв. 7—8 ч. в.

Петр. Отд-ие Общ. взаимопомощи политическ. эмигрантов на территории Р. С. Ф. С. Р. — Пр. Огородникова (б. Рижский), 15 — предс. Евдокимов П. И.

Петр. Отд-ие Еврейск. Всероссийск. Организации «Гехолуц» — ул. композ. Чайковского (б. Сергиевск.), 56 — предс Мазе А. И.

Петр. Офталмологическое О-во—Моховая, 38, т. 556-61 — предс. проф. Беллярминов Л. Г., тов. Герман Ф. Ф., секр-ри: д-р Остроумов В. М., д-р Гастев А. А., казн. д-р Фельзер И. С.

Петр. Русск. Общ-на, им. Иисуса Христа, христиан евангелич.-лютеранск. и реформатск. вероиспов. — пр. 25 Октября, 20 (при Голландск. церкви).

Петр. Старообрядческ. Общ-на Аввакума — Лиговск., 305 — предс. Коновалов И. И.

Петр. Терапевтическое О-во им. Боткина — пр. Володарского (б. Литейный), 56, предс. проф. Ланг Г. Ф.

Петр. Физико-Математическое О-во — В. О., 5 л., 35 — предс. Безикович А. С.

Петр. Художественный Кружок Глухонемых — Коломенская, 12 — предс. Дурдин П. С.

Петр. Центральное Сел.-Хозяйств. О-во «Землетруд»—Лиговка, 130, т. 578-47— предс. Ершов С. А., зам. Рассыпной В. Н., секр. Голосов К. И.

Петр. Шахматное Собрание — пр. Нахимсона (б. Владимирский), 12 — предс. Коселович Б. М. **Редакция «Шахматный Листок» см. Печать «Журналы и Бюллетени».**

Петр. Эстонская Общ-на Евангельск. Христиан — Екатерингофск. пр., 12 — предс. Макаров И. Н.

Пятая Петр. Общ-на Евангельск. Христиан — Выб. ст., Пр. Карла Маркса, 47 — предс. Тюрин П. В.

Российск. Ветеринарн. О-во — ул. Некрасова (б. Бассейная), 8/60 — предс. проф. Матвеев В. Н., тов. проф. Янушкевич П. А., секр. Колошманский Д. М., казн. Маклецов М. В.

Российск. Минералогическое О-во — В. О., 21 л., зд. Горного Ин-та — дир-ор презид. Акад. Наук. Карпинский А. П., секр. Герасимов А. П., пр. 11—1 ч.

Российск. О-во Красного Креста «Петрокрест» — Комиссаровская (б. Гороховая), 10, т. 531-08 — уполн. д-р Лукашевич Д. Н., делопр. Дорохин Д. И., бухг. Жихарев П. А.

При О-ве имеется Аукциони. Зал Постоянн. Художественн. Выставка и Лечебница с Амб-ией и Клиническ. Отд-нием (**см. Соотв. Отделы**).

Российск. О-во Красного Креста по Петрогр. уезду — 2 Советская (б. Рождественская), 9, т. 552-08, (через Уисполком) — уполн. д-р Залкинд Е. С., секр. Надеждин П. Н.

Русское Астрономическое О-во—П. ст., Малый пр., 70 — предс. Нумеров Б. В., тов. Ахматов В. В., секр. Гижицкий А. М.

Русское Библиологическое О-во — ул. зодчего Росси (б. Театральная), 2 презид. Малейн А. И., вице-презид. Ильинский Л. К., секр. Поляков А. С., казн. Тихонович Е. Г. Пр. вторн. и суб. 1—4 ч.

Русское Ботаническое О-во — В. О., Университетская наб., 5, (Ботанический Музей — Академия Наук) — предс. акад. Бородин И. П., секр. проф. Буш Н. А., казн. Городков Б. Н., пр. вторн. и пятн. 12—2 ч.

Русское Географическое О-во — Демидов пер., 8-а, т. 555-86 — предс. проф. Шокальский Ю. М., пом. проф. Грум-Гржимайло Г. Е., секр. Комаров В. Л., казн. Левицкий И. А., пр. вторн. и пятн. 4—7 ч. в.

Русское О-во Любителей Мироведения — Торговая ул., 25 — предс. Морозов Н. А., тов. Чикин А. А., казн. Кузнецов Н. Н., секр. Козицын В. А.

Журнал «Мироведение» (см. **Отдел Печать «Журналы и Бюллетени»).**

Русское Палеонтологическое О-во — В. О., Средний пр., 72-а, т. 160-44 — предс. Яковлев Н. Н., зам. Янишевский М. Э., казн. Лихорев Б. К., секр. Степанов П. И.

Русское Театральное О-во — ул. Марата (б. Николаевская), 31, Петрогр. Отд-ние — предс. Карпов Е. П., управдел Витарский К. К.

Русское Техническое О-во — ул. дек. Пестеля (б. Пантелеймоновская), 2 — предс. Пальчинский П. А., тов. Алтухов М. И., уч. секр. Старостин В. В., упр. дел. Иванов В. П., пр. понед. 7—8 ч. в.

Русское Хирургическое О-во им. Пирогова — Пироговская наб., 5 — почетн. предс. проф. Греков И. И., предс. проф. Оппель В. А., тов. проф. Петров Н. Н., казн. Яновский А. К., секр-ри: приватдоц. Лисицын М. С., д-р Петрашевская Г. Ф.. д-р Буг Э. В.

Русское Энтомологическое О-во — В. О., Университетская наб., 1 (зд. Зоологического Музея при Акад. Наук) — през. Семенов-Тянь-Шанский А. П., вицепрезид. Римский-Корсаков М. Н., казн. Иванов Н. Н., уч. секр. Дьяконов А. М.

Смольнинск. Религиозн. Православн. Трудов. Общ-на — Очаковская, 3 — пресвит. Алишеев А. А., секр. Кобяков И. М.

Совет-Союз Православн. Религиозно-Трудов. Общ. — ул. Халтурина (б. Миллионная), 1 — Епископы: Белков Е., Алашеев А., Бурак В., управдел Фишер А.

Седьмое Отд-ие О-ва Народных трезвенников последователей братца Чурикова — Нарвск. Заст., Школьн. пер., 2— предс. Егоров И. Н.

Северное Сельско-Хозяйств. О-во (Зерносевер) — Бородинская, 15, т.т. 182-91 и 175-21 — предс. Джангиери И. Л., тов. Прейс В. К., казн. Лопухин Е. Б., секр. Холодковский С. А., пр. 11—5 ч. в.

Северная Федерация Эсперантистов — Казанская, 2 — предс. Рамуа Г. С.

Седьмая Петр. Общ-на Евангельск. Христиан — В. О., Средний пр., 28/29— предс. Степанов А. Н.

Союз Драматических и Музыкальных Писателей — ул. Марата (б. Николаевская), 20, .т 157-19 — предс. Глазунов А. К., секр. Бентовин Б. И., казн. Пальмский Л. Л., пр. 11—5 ч.

Третья Петр. Общ-на Евангельск. Христиан — Коломяжск., 77 — предс. Калинин В. А.

«Тургеневский Уголок» О-во при Коммунальной Библиотеке им. И. С. Тургенева — ул. 3 июля (б. Садовая), 34 — предс. Политур Н. Р.

Фотографический Кружок Петр. Технологич. Ин-та (Фотокружок ПТИ) — Международный пр. (б. Забалканский), 26 — почетн. предс. Бартельс Н. А., предс. Тихонов И. Н., научн. руков. Радецкая П. С., зам. Фрейдман Н. Е., секр. Тевелев М. М.

Художественная Ассоциация — ул. Толмачева (б. Караванная), 14 — предс. Мгебров А. А.

Центральное Сельско-Хозяйств. О-во— Лиговская, 130/2, т. 578-47 — предс. Ершов С. А.

Четвертая Петр. Общ-на Евангельск. Христиан — Лесной, Английск. пр., 9— предс. Солдаткин И. Н.

Шестая Петр. Общ-на Евангельск. Христиан — пр. с. Смоленского, 34 — предс. Садков А. И.

Спортивные организации.

(С указанием ведомства, за которым та или иная спорт-организация числится).

За Губернск. Военным Комиссариатом Петр .Округа для Всевобуча.

«Автоклуб» — пр. Володарского (б. Литейный), 36.

«Дельфин» — Крестовск. О-в, Александровский пр., 2.

Нарвск. Кружок Спортсменов «Нарва» — Обводный кан., 156. (Физическое развитие по всем видам спорта) — предс. Березин И. А., тов. Лукин Д. И., секр-ри: Ломоносов П. Ф. и Нилов А. Г., казн. Соколов Л. М.

Путиловский Спорт-клуб — Ушаковская, 30.

Петр. Гребн. О-во — Крестовск. О-в, наб. М. Невки, 3.

«Сокол I» — пл. Коммунаров (б. Никольская), 1-б.

Спорт-клуб «Унитас» — ст. Удельная, Финл. ж. д., Удельнинский парк.

За Учебн. Завед. Окружн. Отд. Всевобуча ПВО.

«Ахиллес» — П. С., Б. Гребецкая, 18.

«Богатырь»—Красная (б. Галерн.), 9.

Гребн. О-во «Чайка»—Крестовск. О-в, Надеждинская, 34.

«Крестовск. Лаун-тенис Клуб» — Крестовск. О-в, Белосельская, 2.

Петр. яхт-клуб «Буревестник» — наб. Ср. Невки, 70/92.

Петр. Кружок Любит. Спорта — Крестовск. О-в, Александровск. пр., 44.

Петр. Спортклуб «Меркур»—(культив.: фут-бол, легк. атлетику, баскет-бол и хоккей) — ст. Удельная, Финл. ж. д., Марьинская, 4 — предс. Северов А. В., тов. Дрокин М. И., секр. Окунь М. О, казн. Юнг Л. Ф.

Петр. Лыжная Секция — пр. Красных Командиров (б. Измайловский), 16/30— предс. Граве И. Б., секр. Львов В. Г., казн. Шевченко С. А.

Петр. Футбольн. Секция (культив.: фут-бол в Петрограде и губ.) — Поварской, 1, Отд-ние — В. О., С'ездовская (б. Кадетская), 25 — предс. Дюперрон Г. А., тов.: Бутусов В. П. и Лагунов Д. А. секр.: Чернышев Л. С. и Шевченко С. А.

Спорт-кружок «Тайцы» — ст. Тайцы, Сев. ж. д. — предс. Курышев И. Ф., тов. Шпаковский Н. П., казн. Волдаев В. В., секр. Невский К. П.

Слуцко-Тярлевский Кружок Любит. Спорта — Слуцк, Средняя, 21 — секр. Гаук Н. В.

Фут-бол. Клуб «Коломяги» — Шамшева, 15-б. — предс. Шаров А. Ф., тов. Гомилиус В. Л., казн. Заволокин П. А., секр. Миронов Б. Ф.

За Политическим Управл. Балтийского Флота (ПУБАЛТ).

Гаванский Кружок Любит. Спорта — В. О., Весельная, 4 (культив.: фут-бол, легк. атлетику, баскет-бол, хоккей, лыжи, коньки, лаун-тенис) — предс. Муравьев Н. А., секр. Архипов В. Б.

За Красной Армией.

Детскосельский Кружок Любителей Спорта — Детское Село, Магазейная, 93 — секр. Попов Н. Д.

«Красная Звезда» — В. О., С'ездовская (б. Кадетская), 3.

«Красный Петр. Мотоциклетн. Спортивный Клуб» — Моховая, 3 — предс. Колосов В. Н., тов. Комаров Н. Н., секр. Филиппов Г. П.

Петровск. Кружок Любит. Спорта — В. О., С'ездовская ул. (б. Кадетская л.), 1/3 — предс. Хухрин А. А., тов. Назаров К. Г., казн. Легунов Д. А., секр. Евдокимов Н. К.

Петр. легко-атлетич. секция (культив.: легк. атлетику как в Петр, так и в губ.), — В. О., 9 л., 56 — предс. Шнейдер К. К., секр. Шевченко С. А., казн. Овсянников Н. М.

Русск. О-во бокса «Пестус» — В. О., С'ездовская (б. Кадетская л), 3.

«Скеб» — Инженерная, 6.

«Сокол II» — ул. дек. Рылеева (б. Спасская), 18.

Спорт-кружок Петр. Военн. .Окр. — ул. Герцена (б. Морская), 1.

Спорт-кружок Дивиз. Подводн. лодок — пр. Пролет. Победы (б. Большой, В. О.), 59.

Спорт-ячейка XI Стрелк. Дивиз. — ул. Каляева (б. Захарьевская), 32.

За Железнодорожн. Всевобучем.

Гребное О-во «Стрела» — Крестовск. О-в, Ольгина, 6 — предс. Мутовкин Н. П., зам. Бирюлев И. И., секр. Баранов Г. В.

Гоночная Комиссия — предс. Кношмус М. М., члены: Калио А. Н. и Гюлих А. Е.

Спорт-кружок при Домпросвете Мурм. ж. д. — Кузнечный, 14.

«Триумф» — Нижегородская, 16.

За Губкомом РКСМ.

Гаванский Гребн. Кружок — пр. Пролет. Победы (б. Большой, В. О.), 82.

«Коломяги» — ст. Коломяги, Приморск. ж. д.

«Конькобежцы и Велосипедисты» — Раз'езжая, 7.

Лесновское Спортивное О-во Любителей — Поварской, 1 — предс. Сергеев Е. П., тов. Иконников М. П., казн. Попов В. Г., секр. Шевченко С. А.

Любит. бега на коньках — 1 Советская (б. Рождественская), 4.

«Любители»—Лесной, М. Об'ездная, 2.

Невский Яхт-Клуб — Гавань, Наличный пер., 5.

БУМАГА ЦЕНТРОБУМТРЕСТА
(см. стр. 11).

«Сокол III» — Обводный кан., 147.

«Спартак IV» — Международный пр. (б. Забалканский), 83-б.

«Спартак» II» — Ул. Красных Зорь (б. Каменноостровский), 21.

«Спартак VI» — Наб. Фокина (б. Сампсониевск.), 9/2.

«Стадион» — Жуковская, 5.

За Профсоюзами.

«Волга» — пр. с. Смоленского, 67.

«Госзнак» — Фонтанка, 144.

Гутуевск. Ратификационн зав. — Гапсальск., 18.

«Койт» — Красная (б. Галерная), 33.

«Кречет» — Нов. Дер., Ферзин пер. (б. сад «Аркадия») — поч. предс. Зайцев И. М., предс. Трофимов Н. Н., тов. Карягин Н. К., казнач. Капунов А. М.

«Мурзинка» — Невск. заст., Гудкова, 9.

«Нева» — пр. бер. Невы, 96.

«Охта» — Матросская слоб., 21.

«Спорт-ячейка при Путиловск. Труд. Колонии» — зав. «Красный Путиловец» (б. Путиловск. зав.).

«Эстонск. спорт-клуб» — ул. Красных Зорь (б. Каменноостровск.), 31/33.

За Губнаробразом.

«Ассоциация преподав. телодвижений» — Е. Зеленина, 36-б.

«Об'единенн. спорт-кружок педагог. учебн. завед.» — Нижегородская, 14.

«Светоч» — пр. 25 Окт., 68.

«Спорт-ячейка Ин-та Гражд. Инжен.» — 2-я Красноармейская (б. Рота), 4.

«Спортивн. кружок Петр. Технолог. Ин-та» «Технологи» — Технологич. Ин-тут, 2-й этаж — предс. Васильев Н. В., секр. Штекеннус Л. Е.

Спорт-ячейка «Рабфак» С.-Х. Ин-та — ул. Каляева (б. Захарьевская), 6.

Спорт-ячейка Народн. Хозяйства» — Загородный, 58.

«Спорт-ячейка Промышл.-Эконом. Техн-ма» — Чернышев, 9.

«Спорт-ячейка Глухонемых» — наб. Кр. Флота (б. Английская), 53.

«Спорт-ячейка Ин-та Пут. Сообщ.» — Бородинская, 6.

«Спорт ячейка Горн. Ин-та» — В. О., ул. Веры Слуцкой (б. 15 л.), 4.

«Спорт-ячейка Гос. Унив-та» — В. О., Гос. Унив-тет.

«Спорт-ячейка при Электро-Техн. Ин-те «Весна» — М. Посадская, 26.

«Спорт-ячейка Политехнич. Ин-та» — Лесной, Сосновка, зд. Политехн. Инст., им. тов. Калинина.

«Спорт-ячейка 2 Политехн. Ин-та» — В. О., 10 л., 3.

«Спорт-ячейка Лесного Ин-та» — Лесной, зд. Лесн. Ин-та.

ИГРАЛЬНЫЕ КАРТЫ
Пр. 25 Октября, 108, тел. 168-45. **В. Ю. ОРЛОВ.** Гостиный Двор, 44, тел. 143-19.

РЕЗИНОВЫЕ ИЗДЕЛИЯ
Пр. 25 Октября, 108, тел. 168-45. **В. Ю. ОРЛОВ.** Гостиный Двор, 44, тел. 143-19.

ПАПИРОСЫ
Пр. 25 Октября, 108, тел. 168-45. **В. Ю. ОРЛОВ.** Гостиный Двор, 44, тел. 143-19.

ЧЕРЕПОВЕЦКИЙ ПРОМТОРГ

ПРЕДЛАГАЕТ:

Картон желтый, белый, оберточную бумагу, маслянку, стеклян. изделия, бутылки, аптекарскую посуду и пр., обувь, железные изделия, лесоматериалы и пр. товары.

ПОКУПАЕТ:

предметы оборудования фабрик и заводов, сырье, продовольствие и пр.

ПРАВЛЕНИЕ: гор. Череповец, Советский пр., 16.

ОТДЕЛЕНИЕ: Петроград, ул. Пролеткульта, № 6, кв. 6, тел. 568-29. Москва, Ильинка 4, Старый Гостин. двор, пом. 108, 3-й этаж, тел. 261-09.

ОТДЕЛ VIII.

Указатель лиц, наиболее необходимых населению профессий.

Врачи.

(Старые названия улиц, — см. отдел X, рубрику „Список переименованных улиц").

Абель Никл. Ив. Советский, 40-а; акуш., хир.
Абилевич Ан. Як. пис. Белинского, 7.
Абрамов Идель Абр. Торговая, 13; терап.
Абрамович Евг. Абр. Кам. Остр., Бол. аллея, 4; терап.; 4—8 ч., кр. праздн.
Абрамович Лаз. Изр. Декабр. Пестеля, 7, т. 552-88; детск. б.
Абрамсон Григ. Ос. 6 Красноармейская, 22, т. 131-34; кожн. и вен.
Абрамсон Макс. Григ. Б. Охта, Дребезгова, 10, т. 543-39; вн. и дет. б.
Августовский Никл. Иос. Красн. Связи, 9; вн., б. зуб. и пол. рта; ежедн. 4—6, кр. праздн.
Авербух Эсф. Анан. Пр. 25 Окт., 32; гинек. и акуш.
Авиновицкий Файф. Шолом. Декабр. Пестеля, 7; вн.
Аврамов Влад. Влад. Лесной, Широкий, 3, сан. врач.
Аглинцев Конст. Дав. Пет. Лаврова, 50; хир.
Аграновский Юр. Изр. Марата, 35, т. 130-34; терап; ежедн.
Адамович Лид. Никл. Выб. ст., Бабурин пер., 5, т. 552-43; акуш. и гинек.
Адамович-Корнева Валер. Ант. Лесной, Новоспасская, 5; хир.
Адельсон Абр. Як. Братства, 3; гиг.
Азаров Пав. Никл. Лиговская, 133, т. 154-78; вн.; ежедн. 9 ч. ут. и 8 ч. веч.
Айзенберг Влад. Солом. Некрасова, 60, т. 180-77; акуш., гинек.
Айзенштадт Исаак Льв. Троицкая, 23, т. 574-90; вн.
Айзинович Фанни Абр. Пет. Лаврова, 41/10; терап.
Айзман Раиса Ос. Подольская, 4, т. 152-71; вен.
Аквилева Глаф. Дм. Земская, 22; хир. и жен. б.
Аккерман Викт. Викт. Демидов пер., 9.
Аксаков Пет. Павл. Восстания, 37; сиф., кожн., вен.
Аксакова-Кульчинская Ел. Ал-др. Восстания, 37.
Аладинский Ив. Ал-еев. Социалистическая, 4; нервн. б.
Александров Влад. Вас. Комп. Чайковского, 26; хир., урол.
Александров Наум Сам. Надеждинская, 21, т. 185-40; б. жел. и киш.; ежедн. 6—7.
Александров Сем. Льв. В. О., 6 л., 33; сиф., кожн. и вен.
Алексеев Влад. Влад. Б. Охтенский, 55/1; хир. и гинек.; ср. и пятн. 7—10.
Алексеев Евг. Ал-др. 3 Июля, 94; глазн. бол.
Алексеев Никл. Никл. Кронверкская, 23.
Алексеева-Веренинова Ол. Наз. Скороходова, 21; жен. б.
Аленицын Пет. Влад. Серпуховская, 6; глазн. б.
Алмазов Влад. Андр. Переяславская, 1.
Алмазов Дм. Иос. Выб. ст., Симбирская, 35, т. 533-03; хир. и мочеп. б.
Аловский Ал-др Дм. 1 Красноармейская, 16; акуш., гинек.
Альбова Нат. Фед. Красноармейская, 9; вн.
Альбрехт Герм. Ал-др. Пр. К. Маркса, 9/12; ортоп., хир.
Алявдина Мар. Леонид. Пудожская, 4-а; терап.
Алянский Лев. Исаев. Троицкая, 19, т. 150-21; акуш., жен. и дет.; ежедн. 8—10 ут. и 5—8 веч.
Аминова Эмма Исаак. Новый пер., 5.
Аминова-Лурье Роз. Матв. Лермонтовский, 35; жен., дет.
Амитин Григ. Сам. Фонтанка, 120; хир.; 5—7.
Ангелов Ив. Ив. Фонтанка, 18; вн.
Андогский Никл. Ив. проф. Пр. Володарского, 11; глазн. б.
Андреев Ал-ей Ив. Лиговская 125, т. 552-56; ушн., горл., нос.
Андреев Влад. Андр. Крестовский, 24; гиг. и сан.
Андреева Ан. Мих. Фонтанка, 152; дет. б.
Андреева Вера Никандр. Блохина, 27; дет. б.
Андреева Над. Андр. Б. Зеленина, 7-а; терап. и гинек.
Андреевский Пав. Вас. Аптекарский пер., 6.
Андрезен Эд. Эрн. Татарский пер., 14; глазн. б.
Андронов Серг. Конст. Советский, 34/1; вн.
Аникин Ив. Дм. Кронверкский, 47; хир.
Антоневич Стан. Владисл. Пис. Белинского, 5.
Антонов Ал-др Никл. В. О., 9 л., 46.
Антонов Никл. Никл. 2 Советская, 4; сан. врач.
Антонова Ек. Вас. Гатчинская, 31.
Антоновский Ал-др Ив. Пушкинская, 9, т. 564-22; сан. вр.
Антошина Ол. Никл. В. О., 11 л., 34/47.; жен. и акуш.
Арень Арс. Ивент. Красн. Зорь, 24-а. Сан. врач.
Аринкин Мих. Иннок. проф. Комп. Чайковского, 1; терап.
Аристова Людм. Никл. Фонтанка, 106; хир.
Аркусский Юл. Изр. Загородный, 21; вн. и рентг.
Арлек-Мараева Ол. Герм. Геслеровский пер., 23; терап., педиатр.
Арнштам Оск. Исаак. Пр. 25 Окт., 101; акуш., жен. б.
Ароник Марк Лип. Пет. Лаврова, 15; терап.
Аронсон Адол. Матв. Казначейская, 6; нервн. б.
Аронсон Як. Солом. Кан. пис. Грибоедова, 121.
Арсеньев Георг. Ил. Мойка, 27.
Архангельская Ол. Ал-др. Б. Разночинная, 11; дет. б.
Архипианц Хачат. Дав. Надеждинская, 6, т. 530-49; гиг., бактер.
Арьев Моис. Як. Стремянная, 3, т. 148-21; вн.
Аснес Берта Исаак. Б. Пушкарская, 34; акуш., вн., дет. б.
Аснес Вера Исаак. Б. Пушкарская, 34; сан. врач.
Астахов Никл. Ал-др. Казанская, 52.
Ауслендер Мих. Як. Кан. пис. Грибоедова, 83, т. 165-40; кожн., вен.; 4—5 и 8—10 веч.
Ауэ Генр. Христоф. проф. Кирочная, 41; хир.
Афанасова Тат. Вас. Некрасова, 58.
Афанасьев Всев. Павл. В. О., 4 л., 43; вн.
Афонский Никл. Павл. Пр. К. Маркса, 4.
Ахун Наум Як. 3 Июля, 45, т. 174-25.
Ахун Эсф. Ал-др. 3 Июля, 45, т. 174-25.
Ахутин Мих. Никиф. Пр. К. Маркса, 5.
Ашихмин Ал-др Ал-еев. Пр. 25 Окт., 24.
Ашкевич Мар. Павл. 3 Июля, 32, т. 173-42; терап., физиотерап.; ежедн. 6—8, кр. праздн.
Бабаянц Руб. Амбарц. Столярный пер., 18, сан. врач.
Бабиков Як. Карп. Троицкая, 23, т. 160-88; нервн. б.
Бабина Мар. Изр. Пр. 25 Октября, 51; вн., туберк.
Бавли Як. Григ. Пр. Маклина, 25, т. 182-67; вн. и дет.
Баг Курт Влад. Моховая, 38, т. 556-61; глазн. б.
Багдатьян Мар. Гайк. Фонтанка, 145; терап.
Бадмаев Никл. Никл. Петра Лаврова, 37, нервн. б.; еж. 10-2 д., 7-9 в.
Базалиская-Филиппова Пелаг. Евг. Пр. с. Смоленского, 42/1; жен. и вн., еж. 10-2.

БУМАГА ЦЕНТРОБУМТРЕСТА
(см. стр. 11).

Базанов Ал-др Ал-др. Широкая, 48.
Баймаков Никл. Фед. Саперный пер., 4, т. 542-85; вн. и дет.
Бакалейник Пет. Григ. Пушкинская, 11.
Бакланова Елиз. Бор. Полюстровская наб., 5; вн., дет. б.
Бакшт Григ. Арк. Международный, 6, т. 582-84; акуш., жен.
Балонов Мих. Митр. Советский, 5.
Бандалина Соф. Григ. Бронницкая, 14-а; вн., хир.
Бандарович Мар. Фед. Казанская, 5; туберк., дет.
Банникова Зин. Афан. Подковырова, 2; невропат., психиатр.
Банщиков Мих. Лаврент. Подольская, 4; акуш., жен. б.
Бараден Абр. Як. Декабр. Пестеля, 14.
Баранов Ал-др Ал-др. М. Посадская, 7.
Баранова-Хохольникова Анаст. Никиф. В. О., 3 л., 28; терап.
Барановский Никл. Раф. Декабр. Рылеева, 18; акуш., жен.
Баранцевич Евг. Влад. Фонтанка, 149; хир., ортоп., физио-мех. терап.
Баранчик Мих. Ив. М. Посадская, 12.
Барач-Мишле Соф. Петр. Надеждинская, 27; дет. б.
Барбарин Влад. Ив. Б. Посадская, 5; вн.
Баренблат Лия Натан. Казанская, 45, т. 128-64.
Баркан Юзеф Домин. Бородинская, 1.
Барнель Герм. Ив. В. О., Средний, 17; дет., вн.
Барон Мих. Исаак. Раз'езжая, 42.
Барон Сем. Исаак. Пр. К. Либкнехта, 24, т. 532-97; вн., дет.; 6-7.
Барский Вениам. Анис. Фонтанка, 15; вн., дет.
Барсук Ал-др Конст., проф. Широкая, 19.
Барунин Ил. Моис. Пр. с. Смоленского, 69; вн., нервн. б.
Барышников Ив. Ив. Раз'езжая, 19; горл., ушн., нос.
Басин Эмман. Саул. Международный, 126; вн., дет. б.
Басова Ек. Матв. Расстанная, 25; педиатр., терап.
Бассейн Рахиль Исаак. Декабр. Пестеля, 5.
Баткин Дав. Абр. Колокольная, 8, т. 128-29; дет. б.
Батуев Ал-др Ег. Лиговская, 65, т. 588-98; акуш., жен. б.
Бауер Готт. Готт. Фонтанка, 135; терап.
Бахтин Влад. Георг. Моховая, 38; глаз. б.
Бачинский Пет. Емел. Гатчинская, 14, сан. врач.
Бачинский Флав. Павл. Подольская, 14; педиатр.
Башкирова Ел. Петр. Фонтанка, 132; вн., дет. б.
Бегак Дебора Абр. Воинова, 44; терап.
Безбородко Ан. Льв. 6 Красноармейская, 15; терап.
Безсонова Вера Дм. В. О., Средний, 38.
Бейер Влад. Ал-др. Розы Люксембург, 7; вн.
Бейлин Влад. Исаак. Ижорская, 14; терап., педиатр.
Бейлина Соф. Ил. Красн. Зорь, 16.
Беленсон Адол. Моис. Лиговская, 47; сиф., мочеп., вен. и кожн.; 9-3 и 5-9.
Белиц Мар. Фед. Красн. Зорь, 63; терап.
Беллярминов Леонид Георг., проф. Саперный пер., 10, т. 130-51; глазн. б.
Белорукова Ол. Генн. Лиговская, 8, т. 557-44; дет. б.
Белошапко Пав. Андр. Скороходова, 1; гинек.
Белугин Ил. Валент. В. О., л. им. проф. Менделеева, 3; гинек., патол.-анат.
Белюстин Вас. Дм. Б. Пушкарская, 54; хир.
Беляева Ол. Мих. Кап. пис. Грибоедова, 74.
Бенеславский Ив. Петр. Петропавловская, 4.
Бенземан Ол. Ал-др. 1 Красноармейская, 5.
Беньяминович Бор. Изр. Пр. 25 Окт., 90; кожн., вен.
Берг Никл. Эрн. Пр. К. Маркса, 69; хир., дет.
Берггольц Фед. Христоф. Палевский, 6; вн.
Березин Вениам. Тих. В. О., Пр. Прол. Победы, 77, т. 581-52; терап.
Березина-Рыженко Ан. Петр. Казанская, 43; вн., жен.
Березкин Пет. Куз. Басков пер., 14; вн.
Беренштам-Воронина Вера Григ. Лесной, Политехн. Инст.; вн.
Бересневич Франц Ив. Загородный, 33.
Беркман Еф. Мих. Загородный, 30; ушн., горл., нос.
Беркович Гавр. Григ. Загородный, 5; зубн. б.
Берковский Иос. Мих. Ракова, 31.
Берлин Абр. Шмерк. Пр. Майорова, 18.
Берлянт Иос. Дав. Пр. Володарского, 15; вен., ежедн. 9-1 и 5-9.
Берлянт Мар. Никл. Надеждинская, 15; терап.
Берштейн Мих. Павл. Декабр. Рылеева, 21, т. 572-19; акуш., жен.
Бессмертная-Брук Соф. Моис. В. О., 6 л., 25; дет. б.
Бехтерев Влад. Мих., проф. Кам. Остр., М. Невка, 7-б, т. 180-49; нервн., душ. б., гипноз.
Бехтерева Ол. Влад. Кам. Остр., Малая Невка, 7-б; хир.
Бибикова Цец. Льв. Комп. Чайковского, 20, т. 146-81; дет., жен.; 5-7.
Билинкис Дм. Дав. 3 Июля, 105.
Биншток Вениам. Исаак. 8 Советская, 32, т. 564-26; сан.
Бирман Бор. Наум. Радищев пер., 2; нервн. б.; ср., субб. 7-8.
Бирштейн Макс Мир. Восстания, 2, т. 181-87; вн.
Бирштейн Роза Мир. Восстания, 2, т. 181-87; вн.
Бичунский Иос. Мир. Надеждинская, 40, т. 149-77; вн.; пон., ср. и пятн. 4-7.
Бишко Ревекка Леонт. Пр. К. Либкнехта, 81; педиатр., терап.
Благовещенский Григ. Павл. Коломенская, 5.
Блинов Вас. Ал-др. Пушкинская, 11; вн., дет.; ежедн. 4-6, кр. праздн.
Блок Мар. Фед. Петровский, 2, т. 165-75; гинек., акуш.
Блок-Дуговская Лид. Ил. 8 Советская, 17; терап., гинек.
Блосфельдт Викт. Карл. Пр. К. Либкнехта, 51, т. 134-60; хир.; 6-8.
Блох Соф. Лаз. Пр. К. Либкнехта, 74; акуш., гинек.
Блох-Гордина Юд. Ил. 3 Июля, 60; дет. б.
Блум Иос. Еф. Надеждинская, 1.
Блуменау Леонид Вас., проф. Каляева, 25; нервн. б.; пон., ср. и пятн. 6-7.
Блументаль Вера Христоф. Троицкая, 11, т. 579-14; акуш., жен.
Блюмберг Юл. Марк. Восстания, 3; кожн., вен.
Блюменау Евг. Бор. Декабр. Пестеля, 13; вн., туберк., горл.; ежедн. 5-8.
Блюменау Макс. Бор. Пр. 25 Окт., 97.
Блюменау Феликс Берн. Моховая, 42.
Блюмкин Исаак Мих. 7 Советская, 9; гиг.
Бобров Ниссон Раф. Надеждинская, 4; кожн., вен., сиф.
Богданов Бор. Ал-др. Троицкий, 10; терап.
Богин Дав. Ицк. Марата, 62.
Боголепова Ол. Ал-др. Прядильный пер., 3; дет. б.
Боголюбская Ал-дра Сем. Комп. Чайковского, 20; дет., вн.
Богорад Евг. Солом. Советский, 30; жен., акуш.
Богорад Сем. Моис. Международный, 59; терап.
Богоявленская Тат. Серг. Можайская, 8; педиатр.
Богуславская-Виленская Вера Авг. В. О., 2 л., 15, т. 530-87; терап.
Бок Евг. Ал-др. Кирочная, 8; хир.
Бок Мих. Мих. Марата, 66; терап.
Бокадоров Леонид Конст. Каляева, 13; терап.
Бомаш Моис. Як. Троицкая, 29; ушн., нос., горл.; 6-8.
Бондарев Никл. Ив. Боткинская, 9; душ., нервн. б.
Боргман Никл. Вас. В. О., 3 л., 44.
Борейша-Рейтц Нат. Исид. Фонтанка, 189; психиатр.
Борисковский Иос. Павл. Гаванская, 24; вн., дет.
Борисова-Иванова Над. Иос. Аптекарский 8-а; акуш., гинек.
Борисовский Наум Моис. Пр. 25 Окт., 122, т. 530-11; гинек.
Бориспольский Еф. Солом. Троицкая, 27, т. 537-52; нервн., физиотерап.; вт., четв., субб. 6 ч.
Борнхадзе Милитон Андр. Глинки, 3.
Боровка Вас. Ал-др. В. О., 8 л., 27; вн., дет.
Боровский Сам. Наум. Лиговская, 44, т. 178-22.
Бородавкина Ек. Вас. Старопарголовский, 63; педиатр., терап.
Борок Мих. Рувим. Лиговская, 2.
Бортневская Ол. Ал-др. Чернышев пер., 11, т. 552-52; хир.; пон., ср., субб. 7-8.
Борушин Ил. Моис. Пр. с. Смоленск., 69.
Борхов Юр. Григ. В. О., 2 л., 41; вн.
Ботвинник Наум Раф. Стремянная, 5, т. 150-09; глазн. б.
Ботезат Мих. Ил. Моховая, 42; хир.
Боткина Тат. Як. Басков пер., 18; гинек. терап.
Ботковская Соф. Ос. Восстания, 30.
Ботковская-Шор Вера Игн. Петропавловская, 8, т. 172-58; вен.
Бохон Никл. Фед. Социалистическая, 6, т. 148-47; ушн., горл., нос.
Бражников Бор. Конст. Стремянная, 19; гинек.
Бражникова Ел. Конст. Школьный пер., 1.
Бражникова Ол. Павл. Пр. Володарского, 9; вн., дет.
Брайловская Соф. Павл. Театральная пл., 10; терап.
Брамсон Абр. Моис. Пр. 25 Окт., 95, т. 574-83; ушн., горл., нос.; пон. и четв. 6-8.
Браудо-Бройдо Гирш Ион. Кан пис. Грибоедова, 89; ушн., горл., нос.
Браун Пет. Мельх. 10 Советская, 14; вн.
Брейтман Мих. Як., проф. Международный, 40, т. 180-48; вн., дет.
Бренев Никл. Никл. Надеждинская, 38.
Бреслау Солом. Солом. Дегтярная, 9; терап.
Бресткин Никл. Павл. Нижегородск., 6.
Бржозовский Григ. Льв. Восстания, 17.
Брисман Сарра Хаим. Кронверкский, 27.
Британишский Григ. Ром. Загородный, 3; вн.
Бритнев Ал-др Влад. Конюшенный пер., 1; хир.
Брицке Елиз. Викт. Фонтанка, 106; хир.
Бродерзон Бор. Мирон. Слуцкого, 45.
Бродская Елиз. Евс. Пр. Майорова, 28.
Бродский Влад. Як. Фонтанка, 76; сиф.
Брониковский Никл. Иос. Моховая, 11; терап.
Бронников Ал-др Никл. Крюков кан., 27; хир.
Бронштейн Исаак Юл. Кирочная, 19, т. 130-42; вн.
Броун Марк Вениам. Греческий, 15; вн., жен., ежедн. 5-7.

Брошниовский Пав. Клем. Ковенский пер., 16; ушн., горл., нос.; пон., ср., пятн. 6-8.
Брудер Вильг. Фридр. В. О., 4 л., 61; педиатр.
Брудно Лев Исаак. Фонтанка, 18.
Бруднях Бор. Моис. Пушкинская, 11, т. 162-63; дет., вн., жен.
Брук Фанни Солом. Преображенская, 5; педиатр., терап.
Бруннер Леонт. Фед. Зодчего Росси, 2; вн., дет.; пон., четв. 5-7.
Бруштейн Серг. Ал-др., проф. 5 Советская, 4, т. 149-65; нервн., физиотерап.
Брюллова-Соболева Люб. Павл. Пр. К. Либкнехта, 98; бактериол.
Бубличенко Лаз. Ив., проф. Розы Люксембург, 7; акуш., гинек.
Бугаева Нат. Еф. Гатчинская, 7; хир.
Будзинская-Соколова Соф. Бронисл. Пр. К. Либкнехта, 100, т. 582-19; хир.
Будько Ив. Сем. Кан. Круштейна, 21, т. 538-18; горл., нос., ушн. и вн.: 9-11 ут., 8-11 веч.
Букина Ан. Вас. Зверинская, 21/23; дет., гинек. и акуш.
Булавинцев Ал-др Ив. Перовской, 2; вн., желуд., кишечн.
Булатов Пав. Никл. Некрасова, 60; вн., дет.; ежедн. 7 ч.
Булдаков Никл. Ив. Гончарная, 29; терап.
Буловский Ал-др Ив. Некрасова, 58/3; вн., дет.
Булычев Вас. Вас. Пр. с. Смоленского, 33; сан. врач.
Бунина Олимп. Андр. Загородный, 47; акуш., жен. б.; 6-8.
Бурсиан Роб. Роб. Троицкая, 29; ортоп., массаж.
Бурсук Георг. Григ. Моховая, 38, т. 556-61; глазн. б.
Бурсук Моис. Григ. Моховая, 38, т. 556-61; хир.
Бурцев Никл. Ив. В. О., 16 л., 9; глазн. б.
Бурцева Ал-дра Ив. В. О., 16 л., 9; патолого-анат.
Бурцева Евд. Прок. 3 Июля, 35; хир.
Бурцева Ирина Павл. Рентгена, 5; гинек.
Бурштейн Цец. Бор. Пр. Красн. Командиров, 16.
Буссова-Веселаго Ел. Никл. Казначейская, 3, т. 173-64; хир.
Бутомо Викт. Григ. Нижегородская, 12; гинек., акуш.
Бутц Рич. Влад. В. О., 2 л., 19; хир.
Буховецкий Влад. Владисл. 3 Июля, 127; внутр.
Бухштаб Як. Абр. Петропавловская, 6; вн., дет., т. 192-92.
Буш Эдв. Вильг. Лесной пр., 3, т. 179-30; хир.
Быкова Ел. Ал-др. Загородный, 12, т. 581-93; хир.
Быкова Ол. Петр. Пр. Володарского, 56; патол., анат.
Быстров Ал-ей Влад. Кузнечный пер., 19; кожн., вен.
Быховский Викт. Сав. Пр. 25 Окт., 72; кожн., сиф., вен.; ежедн. 5-8, кр. пр.
Быховский Исаак Юр. Международный, 101, т. 577-95; вн., дет. б.
Вавилов Никл. Мих. П. с., Малый, 67; сан. врач.
Вавулина Ан. Никл. Л. Толстого, 4; глазн. б.
Вайнштейн Берта Иос. Каляева, 7; вен., туберк.
Вайнштейн Зах. Марк. Тверская, 22, т. 591-10; нервн. б.; пон., ср., пятн. 6-8 ч.
Вайс Влад. Эфр. Международный, 61; дет., мочеп.
Вайсман Над. Марк. Красн. Зорь, 22-в; терап.
Валицкий Леонид Эд. Пр. Володарского, 11, т. 534-70; дет. б.; четв. 6-7.
Вальдман Викт. Ал-др. 3 Июля, 14, т. 560-14; вн., заразн. б.
Вальдман-Сатчиан Рипсиме Лаз. 3 Июля, 14; бактериол.
Валькер Фед. Ив. Пр. К. Маркса, 7-а; анат.
Ван-Гаут Никл. Никл. В. О., 5 лин., 10; кожн., вен.
Варгафтик Григ. Леонт. Международный, 116; дет., вн.
Варшавская Мар. Моис. Каляева, 25.
Варшавская Раиса Дав. Розы Люксембург, 19; педиатр.
Варшавский Евг. Серг. Бронницкая, 10; вн.
Варшавчик Ан. Дав. Пр. 25 Окт., 114
Варшавчик Лев Моис. 3 Июля, 35; акуш., жен. б.
Варшавчик Саул Моис. Пр. Красн. Командиров, 16, т. 133-94; педиатр., терап.
Василевская Лид. Абр. Моховая, 25/17. т. 133-48; кожн., вен., жен.; 10-11 ут. и 4-7 веч.
Васильев Ал-др Ил. Фонтанка, 96; урол., хир.
Васильев Ал-ей Ил. Пр. 25 Окт., 92; вн., нервн. б.
Васильев Ал-ей Ил. Кан. имс. Грибоедова, 72; хир.
Васильев Георг. Арк. Ломанский пер., 11.
Васильев Пет. Вас. Нарвский, 6; вн., дет. б.
Васильева Над. Никл. Нев. Заст., пр. с. Володарского, 75; терап.
Василькевич Сафон Ив. Б. Зеленина, 9; терап., нервн. б.
Вахович Емел. Степ. Международный, 34-а; дет., вн., ежедн. 5-8, кр. праздн.
Вашке Георг. Ив. Пр. бер. Невы, 96; терап.
Ващинский Никл. Ал-др. Пр. К. Маркса, 5; хир.
Введенский Влад. Ив. Красного Курсанта, 9-б; вн., кожн., вен.
Введенский Конст. Конст., проф. Загородный, 13; хир.
Вебер Ол. Карл. Международный, 96; терап.
Вебер Фед. Карл., проф. Желябова, 13; хир.; вт., четв., субб. 5-7.
Вегжда Пет. Стан. Пр. 25 Окт., 153.
Вейнберг Вильг. Вольд. Казначейская, 1; вн., нервн.
Вейнгеров Леонид Иос. В. О., Средний, 33, т. 143-56; вн., дет.; ежедн. 6-8.
Вейсберг Зах. Филипп. Черныш. пер., 26.
Вейсман Мод. Льв. Пролетарский пер., 7, т. 155-81; акуш., жен.
Вейц Ал-др Макс. Мытнинская, 13, т. 540-32; дет., вн.
Великанов Пет. Ал-др. Марата, 14; кожн., рентгенол.
Вендерович Евг. Леонид. Пр. Володарского, 11, т. 158-78; нервн. б.
Вербицкий Мих. Конст. 11 Красноармейская, 7; вн.
Вербов Як. Фед. Марата, 31, т. 566-98; акуш., жен.
Верещагина Ан. Вас. Лахтинская, 20; терап.
Верещинский Ал-др Оск. Мойка, 93; хир.
Верженский Иос. Альф. Бронницкая, 9; гинек., акуш.
Вериго Бронисл. Ив. В. О., 4 л., 45; терап.
Верман Ан. Абр. 1 ул. Дер. Бедн., 38; т. 583-66.
Вернок Евс. Ос. Пр. 25 Окт., 63, т. 550-72.
Верт Альб. Леоп. Пр. Володарского, 31; акуш., жен.
Верховский Бор. Влад., проф. Кирочная, 23; ушн., горл., нос.
Веселкин Никл. Вас., проф. Кронверкская, 1/39, патолого-физиол.
Веселкина Валент. Мих. Кронверкская, 1/39; физиолого-хим.
Вестман Лев Сам. Манежный пер., 9.
Ветвинов Мих. Степ. Декабр. Рылеева, 8; вн., ушн., горл., нос.
Вигдорович Мар. Исаак Марата, 3, т. 129-48.
Вигдорович Мих. Влад. Марата, 3, т. 129-48; гинек., акуш.; ежедн. 6-8, кр. праздн.
Видрэ Дар. Моис. Фонтанка, 52; терап.
Викторов Ал-ей Ив. Пр. К. Либкнехта, 80; вн.
Викторова Ал-дра Петр. В. О., 14 л., 47; терап.
Виленчук Ал-др Як. Советский, 13; вен., кожн.
Виленчук Берк. Арон. Декабр. Нестеля, 13.
Вилинский Мих. Никл. В. О., 3 л., 50; хир.
Вилькорейская-Слободская Мар. Григ. 3 Июля, 32.
Винавер Мих. Марк. Троицкая, 15/17, т. 188-55; хир., урол.
Виноградов Влад. Петр. Красноармейская, 9; акуш., гинек., вн.
Виноградов Ив. Петр. Фонтанка, 132; хир.
Виноградов Пав. Никл. Кузнечный пер., 13, т. 177-00; хир.; ежедн. 8-9, кр. праздн.
Висленев Бор. Вяч. Пушкинская, 7; вен., кожн.
Виткин Юл. Мих. Б.-Охтенский пр., 55; глазн. и вен. б.
Виткина (Гурвич) Евг. Мир. Озерной пер., 9, т. 165-85; вн. (легочн.).
Витушинский Викт. Ив. Ковенский пер., 23; патолог-анатом.
Вицкая Ан. Вас. Пл. Воровского, 1-й дом Советов; терап., гинек.
Вишневецкий Ал-др Як. Жуковского, 57, т. 571-34; хир.
Вишневский Лавр. Матв. 3 Июля, 125; терап.
Вишняков Бор. Никл. В. О., 8 л., 53; терап., вен.
Владимиров Ал-др Ал-др., проф. Лопухинская, 12.
Владимиров Ал-др. Влас. Петропавловская, 4; гинек.
Владыкин Ал-др Льв. Пр. К. Либкнехта, 57; дет. б.; ежедн. 9½—11½ ут.
Владыкин Бор. Вас. Гусев пер., 2; терап.
Власенко Влад. Георг. Л. Толстого, 5; хир.
Воздвиженская Лид. Андр. Кам. Остр., 3/5; вн., вен.; 10-12 ут., 6-8 веч.
Вознесенский Ал-ей Павл. В. О., 12 л., 31-а; дет. б.
Войнич Юр. Павл. Красн. Зорь, 9; психиатр.
Войнов Бор. Никл. Наб. Жореса, 20, т. 135-33; педиатр.
Войнович Ал-др Петр. 3 Июля, 70; вн.; ежедн. 5-7.
Войнюнская Фанни Ал-др. Пр. Майорова, 20; дет., вн.
Волк Мар. Матв. Петропавловская, 8; терап.
Волкова Ел. Ал-др. Каляева, 13.
Волкова Капит. Григ. Кр. Конницы, 8.
Волова Сераф. Дав. Пр. К. Либкнехта, 29-а; терап.
Вологодская Ек. Мих. Песочная, 7; педиатр.
Володин Ал-др Никон. Павловская, 10-б; вн.
Волхонский Евг. Матв. В. О., 16 л., 11; терап.
Волькенштейн Варв. Абр. Восстания, 36; вн., жен.
Вольман Ел. Петр. Пр. 25 Окт., 134.
Вольпе Соф. Сав. Пр. имс. Добролюбова, 1; терап., гинек.

Вольперт Ил. Айзик. Красная, 44; дет., жен. и вн.
Вольтке Соф. Сам. Пушкинская, 18; вн., нервн.
Вольфсон Бор. Монс. Подольская, 3; кожн., вен.
Вольфсон Елиз. Марк. Пр. К. Либкнехта, 43; дет. б.
Вольфсон Исай Як. Лиговская, 87; терап.
Воробейчиков Абр. Дм. 3 Июля, 60; дет. б.
Воробьева Евг. Ив. Петровская, 3, т. 555-62.
Ворожейкин Ал-др Вас. Надеждинская, 19; сан. врач.
Воронина Евг. Вас. Пет. Лаврова, 35; бактер.
Воронцова Мар. Петр. Мытнинская наб., 13; вн., дет. и ушн.
Ворошилова Мар. Мих. В. О., 12 л., 33; терап.
Воханский Евг. Матв. В. О., 16 л., 11.
Воячек Влад. Игн. Нижегородская, 6, т. 546-96; горл., нос., ушн.
Вреден Ром. Ром. Парк им. Ленина, 5, т. 171-95; хир., ортоп.
Вульфина Рах. Матв. Дер. Волково, Волковский, 38.
Вшадчик Евг. Петр. Мойка, 110; вн., жен., дет.
Выгодская Зина Руб. Ракова, 37; педол., терап.
Выгодский Гавр. Еф. Университет. наб., 21, т. 561-54; глазн. б.
Выгодский Лаз. Еф. Пр. К. Либкнехта, 76, т. 566-02; ушн., горл., нос.
Высоцкая Людм. Григ. Красн. Зорь, 57; ушн., горл., нос.
Вышегородская-Данилевич Елиз. Серг. Красн. Зорь, 44; педиатр.
Вышегородцева Валент. Дм. Б. Зеленина, 26/3; вн.
Вяжлинский Никл. Конст. Кр. Зорь, 44-б; дет. б.; вт., пятн. 2-4.
Вязмитинова Ан. Никл. Марата, 74; вн., кожн., вен.
Вязьменская Ефрос. Ал-др. 5 Красноармейская, 17, т. 179-33; акуш., гинек.
Вяйнель Арнол. Андр. В. О., 16 л., 11; терап., вен.
Габис Мих. Марк. Восстания, 22; вн., дет.; ежедн. 5-7.
Габрилович Никл. Евг. Пролетарский пер., 7, т. 159-46; гомеотерап.; ежедн. 4-6 ч.
Габрилович Ол. Евг. Фонтанка, 38.
Гавронский Савел. Мих. Комиссаровская, 27, т. 172-94; дет. б.
Гагарин Пет. Никл. Пр. с. Володарского, 1; терап., вен.
Гаген-Торн Ив. Эд. Проф. Некрасова, 58; т. 164-00; хир., урол.
Гайкович Ромуал. Иос. Советский, 51; туберк.
Гаккель Людм. Бор. Пушкинская, 11; психиатр.
Галвяло Мих. Як. Нижегородская, 6; физиолого-хим.
Галебский Ал-ей Як. Надеждинская, 39; горл., ушн., нос.; ежедн. 6-8.
Галеркина Мар. Льв. 7 Советская, 9; вн., дет.
Галибина Ирайда Афан. Тамбовская, 20; терап., педиатр.
Галкин Никл. Никл. Красноармейская, 20; глазн. б.
Гальперин Соф. Дв. Декабр. Пестеля, 21.
Гамалея Никл. Ал-др. Каляева, 14; гинек., хир.
Гамалея Никл. Фед. 1 ул. Дер. Бедн., 5; бактер.
Гандельман Монс. Рув. Лермонтовский, 9, т. 569-49; дет., вн.; ежедн. 5-7.
Гандельман Наум Як. 5 Советская, 24; терап.
Ганелина-Люльки Мар. Дав. Греческий, 12; гинек., акуш.
Гарбер Дав. Айз. Столярный пер., 4; жен., вн.
Гаршин Влад. Георг. Фонтанка, 154.
Гаспариан Гасп. Ив. Декабр. Пестеля, 14; хир.
Гастев Ал-ей Ал-еев. Кирочная, 17; глазн. б.
Гастева Зин. Ал-еев. Кирочная, 17; терап.
Гаузнер Ан. Матв. 3 Июля, 18; вн., туберк.
Гданская-Гринберг Ида Як. Лештуков пер., 9; терап.
Гебштейн Бор. Як. 3 Июля, 32; вен.
Гейлер Леви Изр. Красн. Зорь, 65; дет., вн.
Гейликман Исаак Бор. 3 Июля, 35; вн., дет.
Гейльман Милли Гуг. Моховая, 26.
Геймбюргер Роб. Конст. Кан. Круштейна, 3, т. 190-27.
Гейнац Влад. Никл. Пр. пис. Чернышевского, 13, т. 560-45; хир.
Гейнац Серг. Влад. Пр. пис. Чернышевского, 13, т. 560-45; хир.
Гейнрихсен Конст. Конст. Александровская, 1/3; хир., вн.
Гейцман Ан. Льв. Рузовская, 5.
Геккер Фед. Вильг. Мойка, 112, т. 172-53; дет. б.
Геликанова Варв. Серг. Лесной, Ново-Спасская, 5; хир.
Геллер Пав. Павл. В. О., 6 лин., 17; вн., жен.
Гельбарт Ант. Бор. Пр. Нахимсона, 16.
Гельтман Мар. Арон. 3 Июля, 18.
Генник Мих. Фед. Пороховые, 1 л., 8; сан. врач.
Геннинг Карл Вас. 4 Красноармейская, 17; хир.; ежедн. 5-7.
Гентер Герм. Генр. Казанская, 35; гинек.
Георгиевская-Петрунькина Ан. Мих. Пермская, 6; физиолого-хим.
Георгиевский Бор. Ал-др. Пр. К. Маркса, 69, т. 546-75; педиатр.
Гептнер Бруно Нафан. В. О., лин. им. проф. Менделеева, 3, т. 170-20; акуш., гинек.; ср. и субб. 5-6.
Гептнер Фед. Ром. Пушкинская, 16; вн., дет.
Гербст Вильг. Вильг. В. О., 7 л., 32; вн.; пон., ср. и пятн., 5-7.
Гербст Никл. Вильг. В. О., 8 л., 19/26; мочеп., кожн., вен.; пон., ср., пятн. 5-7.
Гервер Ал-др Влад., проф. Преображенская, 27, т. 551-05; нервн., душ. б.
Геренштейн Григ. Бор. Карповка, 3.
Герман Бор. Конст. Нижегородская, 6; хир.
Герман Фед. Фед. Моховая, 38; глазн. б.
Герцберг Бенед. Герм. Пр. 25 Окт., 154; хир.
Герценберг Григ. Ил. Герцена, 25; уролог., терап.; ежедн. 5-7.
Герцог Конст. Павл. Главн. Адмиралтейство; вн., дет.
Гершанович Мих. Ал-др. Пр. К. Маркса, 31; терап., педиатр.
Гершуни Бор. Еф. Комп. Чайковского, 60.
Геселевич Мих. Солом. Казанская, 36, т. 174-58; вн., дет.
Гессе Марг. Ив. Чернышев пер., 7, т. 530-01; патол. анат.
Гессе Эрик. Ром. Чернышев пер., 7, т. 530-01; хир.; пон., четв., 7-8.
Гессен Роза Ил. Моховая, 3, т. 561-46; гинек., жен.
Гетинер Фед. Ром. Пушкинская, 16.
Гзовская Соф. Як. Пр. с. Володарского, 1; педиатр., терап.
Гибш Лев Арон. Лиговская, 4; гиг., туберк.
Гизе Эрн. Авг. Ямская, 4, т. 569-13; нервн. б.; пон., ср., пятн. 4-10.
Гильбо Абр. Павл. Фонтанка, 131; вен.
Гильбо Монс. Павл. Фонтанка, 131; вен., кожн.
Гильденгаген Марг. Ал-др. Кан. пис. Грибоедова, 134; хир.
Гиляревский Ал-др Григ. Фонтанка, 129; суд. мед.
Гингер Самс. Григ. Кан. пис. Грибоедова, 79/23; вн., дет.; ежедн. 5-7 кр. праздн.
Гиненевич Абр. Марк. Некрасова, 37, т. 153-37; акуш.
Гинзберг Изр. Монс. Мойка, 64, т. 151-72; вн.
Гинзберг Марк Вяч. Саперный пер., 12, т. 571-30.
Гинзбург Ал-др Сем. Пр. 25 Окт., 131, т. 165-86; кожн., вен., мочеп.; ежедн. 6-7, кр. праздн.
Гинзбург Вульф Монс. Лиговская, 59.
Гинзбург Мар. Марк. Жуковского, 20, т. 172-45; гинек.
Гинзбург Ром. Сем. Мира, 11; терап.
Гинко Лев Ант. Дер. Мурзинка, 32; терап.
Гинце Фед. Влад. Восстания, 6, т. 179-09; вен., кожн., мочеп.
Гипштейн Фанни Юр. 1 ул. Дер. Бедн., 29; нервн., дет. б.
Гирголав Сем. Сем., проф. Нижегородская, 10, т. 528-62.
Гирман Соф. Никл. Кан. пис. Грибоедова, 160; психиатр.
Гиршберг Деб. Шолем. Б. Пушкарская, 46; вн.
Гиршберг Луп Солом. Б. Пушкарская, 46; терап.
Гисельсон Ром. Павл. 3 Июля, 49.
Гладина Соф. Вас. Комп. Чайковского, 6; глазн. б.
Гладкий Адол. Викент. Загородный, 74; вн., жен., дет., мочеп.
Гласс Иос. Эмман. Декабр. Рылеева, 15; акуш., жен.
Глебович Влад. Ант. Крюков кан., 19; хир.
Глезер Леонт. Серг. Восстания, 7, т. 178-29; вн., заразн.; пон., ср., пятн. 6-8.
Глеклер-Вахрамеева Христ. Христ. В. О., пр. Пролет. Победы, 71, т. 557-85; хир., рентген.
Гликина Гин. Сем. Кирочная, 19; дет., вн.
Гликина Клавд. Иос. Подольская, 3, т. 572-64; рентген., терап.
Глинер Соф. Монс. Кан. пис. Грибоедова, 59; терап.
Глинский Серг. Никл. Пр. К. Маркса, 16.
Глинтерник Рув. Шев. Стачек, 4.
Глинчиков Влад. Игн., проф. Загородный, 13, т. 531-53; терап.
Глобус Хая Эл., Гоголя, 13.
Глотова Вера Як. Б. Зеленина, 38; жен., вен. б.
Глухов Коз. Троф. Красн. Зорь, 44-б; заразн. б., бактер.
Говберг Над. Ром. 3 Июля, 97; вн.
Голант Раиса Як. Преображенская, 32, т. 563-04; психиатр.; вт., четв., субб. 5-7.
Голенищев Пет. Мих. В. О., 4 л., 7; сан. врач.
Голицина Глаф. Мих. Кан. пис. Грибоедова, 134; вн., лабор. раб.
Голованевский Никл. Эмман. Лахтинская, 3; сан. врач.
Головач Зин. Леонид. Полозова, 6; гомеоп.
Головина Вера Петр. Моховая, 26.
Головина Соф. Людв. Пр. пис. Добролюбова, 1; вн.
Головина-Скржинская Ел. Влад. Крест. Остр., Ольгина, 14; нервн., душ. б.

Головнина Ек. Петр. Саперный пер., 9; терап., жен.
Головская Сарра Зин. Декабр. Пестеля, 14; терап.
Головчинский Лаз. (Сем.) Моис. Каляева, 9, т. 183-55; зубн. б. и пол. рта.
Голомб Сем. Як. Верейская, 17; хир.
Голубинова Нина Петр. Блохина, 27; дет. б.
Гольдберг Сем. Викт. Пр. Володарского, 56; хир.
Гольденберг-Краут Хана Лейз. Пр. 25 Октября, 46.
Гольдфарб Ил. Ос. Екатерингофский, 3; терап., вен.
Гольдфельд Ант. Як. Пр. Нахимсона, 21; терап., педиатр.
Гольдшмидт-Бутельс. Марата, 12; терап.
Гольцман Мих. Григ. Пр. К. Либкнехта, 64; душ., нервн. б.
Гольштейн Исаак Макс. Пр. Майорова, 55; ушн., горл., нос.
Гомелло Елиз. Вас. Некрасова, 60; дет., вн.
Гомилиус Карл Льв. Желябова, 10; дет. б.
Гонценбах Конст. Ал-др. Пр. К. Либкнехта, 65; вен., кожн.
Гончаров Ал-ей Конст. 1 ул. Дер. Бедн., 23; хир., ортоп. и вен.; 4-5.
Гораш Влад. Ант. Лиговская, 6, т. 163-02; урол., хир.
Горвиц Минна Исаев. Декабр. Рылеева, 2.
Гордеев Ив. Мин. Нев. Заст., Александровский, 7, т. 537-54; хир.
Гордон Григ. Изр. Пр. 25 Октября, 115, т. 174-08; вн., дет.
Гордон Ром. Исаак. Гаванская, 23; дет., вн.
Горинова Мар. Павл. Б. Охта, Георгиевская, 48.
Горкун Никл. Фом. Некрасова, 21; кожн., вен.
Горн Эд. Леонт. Восстания, 16, т. 574-47.
Горная Елиз. Степ. Гатчинская, 7, т. 171-66; терап.
Горнштейн Георг. Як. Загородный, 13; хир.
Горнштейн Лев. Як. Правды, 7, т. 564-33; терап.
Горнштейн Соф. Як. 3 Июля, 32; жен. б.
Горовой-Шалтан Влад. Ант. Симбирская, 51/5; невропатол.
Городинский Дан. Мих. Жуковского, 28, т. 539-40.
Городцева Мар. Павл. Восстания, 15, т. 546-14.
Городцева Ол. Конст. Восстания, 15.
Гороховникова Павла Ив. Скороходова, 22; педиатр.
Горская Над. Ал-др. Кирочная, 17; психиатр.
Горшков Мих. Ал-еев. Красноармейская, 14; вн.
Госевский Ал-др Казим. Курляндская, 6; терап., педиатр.
Гот Ал-дра Ив. Красн. Зорь, 19; терап.
Гот Никл. Вяч. Красн. Зорь, 19; терап., кожн., вен.
Готовская Раиса Григ. Ковенский пер., 28.
Гоц Як. Абр. Кам. Остр., 2 Берез. аллея, 2; терап., педиатр.
Гоц-Виро Ел. Григ. Некрасова, 58; гинек., акуш.
Гран Моис. Марк. Гагаринская, 20.
Грачев Серг. Митр. Басков пер., 18; терап.
Грачева Варв. Никл. Пр. К. Либкнехта, 73.
Греков Ив. Ив. Проф. Ямская, 4, т. 172-48.
Греков Ив. Плат. П. ст., Малый, 32; хир.
Гржибовский Максим Ал-др. Восстания, 12/28, т. 165-39; дет. б.
Грибоедов Ал-др Серг., проф. Фонтанка, 5. т. 127-93; психиатр., невропатол.
Грибоедова-Пунина, Ел. Петр. Фонтанка, 5, т. 127-93; нервн. б., вн.
Григорьев Вяч. Дм. Прядильная, 31; вн., жен. б.
Григорьев Леонид Никл. Комиссаровская, 32; вн.
Григорьев Серг. Георг. Казанская, 6; гиг., сан.
Григорьева Ол. Ал-др. Карповка, 39; гинек.
Грикурова Ан. Иос. Скороходова, 22.
Грилихес Як. Моис. Апраксин пер., 1, т. 540-94; вн., дет.
Грин Вениам. Дав. В. О., 12 л., 11.
Грин Лев. Дав. Гоголя, 7, т. 528-38; невропатол.
Гринберг Григ. Изр. Пр. Володарского, 29, т. 567-50; ушн., нос., горл.; пон., ср., пятн. 5-7.
Гринберг Григ. Юл. Лештуков пер., 9; вн., жен., акуш.
Гринберг Мих. Дав. Пр. Майорова, 35, т. 565-71; вн., дет.; ежедн. 6-7.
Гринберг Фейга Вениам. 8 Советск., 48.
Гринфельд Герм. Филипп. Герцена, 17; вен.
Гриншпан Ал-др Як. Красн. Командиров, 16; санит.
Гриншпун Адель Влад. Советский, 40; терап.
Грицаенко Людм. Федот. Бармалеева, 5; терап., дет.
Гришечкина Анаст. Андр. Ямская, 4; гинек., акуш.
Гришина Мар. Сем. Кан. пис. Грибоедова, 15, т. 137-66; жен.
Гродзский Ал-др Болесл. Гатчинская, 31; патолого-анат.
Гродницкий Лев Петр. Пет. Лаврова, 20.
Громов Ал-др Никл. Б. Зеленина, 9; вн., дет., хир.
Гросман Феликс Солом. Пр. К. Либкнехта, 49; хир., вен.; ежедн. 6-7.
Грубина Фаина Моис. Загородный, 9, т. 176-77; дет. б.
Грус Никл. Ив. Мойка, 82, т. 145-51.
Грушкина Соф. Сам. Советский, 34.
Грюнберг Юл. Карл. Восстания, 2, т. 562-37; вен.; ежедн. 9-12 ут. и 4-9 веч.
Губанова Ел. Макс. В. О., 11 л., 32; терап.
Губерман Мар. Еф. Загородный, 16, т. 140-99; мед. исслед.
Гублер Викт. Сам. Пр. 25 Окт., 18; кожн., вен.
Гузарчик Вера Исаак. Пр. 25 Окт., 120.
Гузарчик Исаак Моис. Пр. 25 Окт., 120, т. 530-12; акуш., жен.
Гупишев Пав. Петр. Пет. Лаврова, 10.
Гурари Хая Шефт. Гродненский пер., 16.
Гурвич Ал-ей Ос. Дровяной пер., 4.
Гурвич Арк. Иос. Некрасова, 8; терап.
Гурвич Бор. Исаак. Восстания, 39, т. 530-57; кожн., вен.; ежедн. 6-8.
Гурвич Марк Ос. Комиссаровская, 36; кожн., вен., сиф.; ежедн. 6-8.
Гурвич Натан Рув. Восстания, 33; сан. врач.
Гуревич Белла Солом. Мытнинская, 11; гинек., педиатр.
Гуревич Езек. Бенц. Красн. Зорь, 24-а, т. 162-35; вн., дет.
Гуревич Ел. Сам. Пет. Лаврова, 49; вн., дет. б.
Гуревич Елиз. Езек. Красн. Зорь, 24-а, т. 162-35; акуш., гинек.
Гуревич Лия Матв. Саперный пер., 4; вн.
Гуревич Мар. Солом. Мытнинская, 11; гинек., педиатр.
Гуревич Рев. Марк. Пр. Володарского, 51.
Гуревич Цил. Сам. 5 Красноармейск., 17.
Гурьев Ив. Никл. Пр. К. Либкнехта, 32; сан. врач.
Гурьев Никл. Никл. Пр. пис. Добролюбова, 3; вн.; пон., четв. 7-8.
Гусаков Лейз. Абр. Надеждинская, 5. т. 154-40; акуш., жен.; ежедн. 4-5, кр. праздн.
Гусаров Влад. Ив. В. О., 9 л., 46; терап., хир.
Гусев Анат. Арс. Пр. К. Маркса, 6; хир.
Гусева Гал. Петр. Наб. М. Невки, 5; терап.
Гутман Моис. Витол. Верейская, 12; горл., ушн., нос.
Гутнер-Шмерлинг Соф. Мих. Загородный, 28, т. 160-99; акуш., жен.
Давидович Ал-дра Ив. Геслеровский пер., 6; хир.
Давыдов Григ. Льв. Пушкинская, 19; акуш., жен.; ежедн. 6—8.
Давыдов Никл. Никл. Крест. Остр., Сергиевский, 6-а, т. 564-31; дет., вн., сан.
Давыдова Елиз. Анан. Коломенская, 33/40; вн., дет.
Давыдова-Шепелева Варв. Вас. В. О., 11 л., 12/32; терап., гинек.
Далматов Мих. Фед. Б. Под'яческая, 5; сан. врач.
Даль Ал-др Никл. В. О., 2 л., 35; дет., вн.
Данилевич Мих. Георг. Красн. Зорь, 44; терап.
Данилевский Пет. Вас. Театральная пл., 8; нервн. б.
Данилевский Пет. Петр. Пушкинская, 10; кожн., вен.
Данилович Никл. Каз. В. О., 16 л., 71; горл., нос., ушн.
Данскер Лев Моис. В. О., Средний, 48; терап.
Дачковская Эм. Владисл. Карповка, 19.
Двукраев Ал-др Арс. Достоевского, 27; вн.
Дегтярев Ив. Ал-др. Росстанная, 20; вн., дет. б.
Дегтярева Вера Ал-др. Егорова, 16; вн.
Дедюрин Ив. Павл. 3 Июля, 59; кожн., вен.
Дембская Вера Евг. Декабр. Рылеева, 17; жен., кожн.
Дементьева Люб. Никл. Кирочная, 41; вн., дет., гинек., акуш.
Демешко Евг. Андр. Розы Люксембург, 17; хир.
Демидова Пол. Никл. Красн. Зорь, 59; вн.
Демьянов Ал-ей Ал-еев. Некрасова, 60; нервн. б.
Денисова Люб. Петр. Плуталова, 20; дет., вн.
Дергачева Лид. Викт. Воинова, 64; терап.
Деревянко Ростисл. Ив. Красн. Зорь, 16, т. 188-92; акуш., гинек.
Данилов Влад. Влад. 1 Красноармейская, 18.
Дернова Ел. Ал-др. Пр. пис. Чернышевского, 1; дет. б.
Дернова-Ярмоленко Авг. Ал-др. Троицкая, 13.
Девственский Валент. Ив. Троицкая, 23.
Джамусов Ал-ей Ардал. Дегтярная, 14/33; хир.
Джанелидзе Юст. Юлиан., проф. Пр. К. Либкнехта, 44, т. 128-15; хир.
Дибнер Дав. Еф. Фонт., 109, т. 182-96; вен.
Дидерихс Ек. Андр. Пр. Нахимсона, 8; хир.
Димант Еф. Бор. 8 Советская, 28; гинек.
Диненсон Григ. Абр. Рыночная, 16, т. 575-43; вн., вен.; ежедн. 5—7, кр. праздн.
Дистфельд Милица Герм. В. О., Средний, 18; гинек.
Дитерихс Ал-др Дм. Мойка, 10.
Дитмар Ек. Фед. В. О., 3 л., 54; терап.
Дмитриев Никл. Зах. Крест. о-в, Николаевская, 3; сан. врач.

БУМАГА ЦЕНТРОБУМТРЕСТА

Дмитриева Ксен. Никл. Фонтанка, 106; невропатол.
Добровольская Павла Ив. Лахтинская, 32; терап.
Добровольский Влад. Мих. Детскосельский пр., 9/33; дет., вн.
Добровольский Конст. Эраст., проф. Загородный, 21; гиг.
Добровольский Никл. Дм. В. О., л. им. проф. Менделеева, 3, т. 170-20; вн., горл., ушн., нос.; вт., четв., пятн. 6—7.
Добровольский Никл. Ив. Блохина, 4-а; дет., вн.
Добровская Сераф. Абр. Декабр. Пестеля, 5.
Доброгаев Серг. Март. Пет. Лаврова, 8, т. 137-75; нервн., б. речи.
Доброгаева Людм. Памф. Пет. Лаврова, 8; дет. б.
Доброклонский Вас. Павл., проф. Фонтанка, 132; вн.
Добромыслова Мар. Ал-др. Боровая, 16.
Добротворская Над. Ив. Фонтанка, 129; нервн. б., психиатр.
Добротворский Вас. Ив. Кирочная, 32, т. 531-29; хир.; пон., ср., пятн. 5—7.
Добротворский Никл. Митр. Боткинская, 9; психиатр.
Доброхотова Вера Никл. Л. Толстого, 1; терап.
Добрый Влад. Еф. Пр. 25 Окт., 51, т. 544-90; ушн., нос., горл.; ежедн. 5—7, кр. праздн.
Докукина-Фритцер Ал-дра Никл. Скороходова, 21; терап.
Докучаева Евг. Фед. Лодейнопольская, 5; терап.
Долганов Влад. Никл., проф. Желябова, 4; глазн. б.; пон., вт., четв., субб. 2—5.
Долганова-Тушинская Ал-дра Мих. Лиговская, 126; вн., дет. б.
Долгинов Зах. Исаак. Ямская, 27; вн., дет.
Долголенко Елиз. Владисл. Красн. Зорь, 75; терап.
Долгополова Люб. Никл. Пр. 25 Окт., 136; глазн. б.
Долгопольская-Рохкинд Сарра Натан. Марата, 14, т. 186-82; вн.
Домбровский Влад. Влад. В. О., 8 л., 23; вн.
Домерникова Ан. Никл. Пр. пис. Добролюбова, 23.
Донская Мар. Петр. Лесной, Политехническая, 6; терап.
Доппельмайер Нат. Юр. Лесной, Институтский пер., 5; педиатр.
Дорон-Хотина Сарра Як. Серпуховская, 11.
Дорошевская Лид. Никл. 3 Красноармейская, 10; глазн. б.
Дорошевский Леонид Петр. 11 Красноармейская, 15; сан. врач.
Дорошенко Ан. Петр. Колпинская, 15; терап.
Дорфман Влад. Ефр. Пушкинская, 12; душ., нервн.; 6—8, кр. праздн.
Дорфман Григ. Як. Комиссаровская, 16; моч., вен., сиф.
Дорфман Солом. Як. Троицкая, 29, т. 138-49; сан. врач.
Драбкина Мар. Абр. Пр. Володарского, 27; нервн. б.
Драницын Ал-ей Ал-еев. В. О., 7 л., 16; гинек.
Дребезгова-Рончевская Анаст. Павл. Кирочная, 52; вн.
Дремлюг Ал-др Дм. Наб. Жореса, 30; акуш., жен.; пон., ср., пятн. 5—7.
Друскин Сем. Льв. Пр. К. Либкнехта, 17; кожн., вен.
Друян Бенц. Моис. Екатерингофский, 6.
Дубинская Роз. Арк. Марата, 12; жен., вен.
Дубинчик Як. Сам. Загородный, 14, т. 177-39; гинек., акуш.; 5—7.
Дубицкая Анаст. Орест. Стремянная, 3; терап., кожн. б.
Дурасова Полина Фед. В. О., 8 л., 75; терап.
Дурнякина Мар. Бор. Боровая, 88; дет. б.
Духинова Зинов. Ив. Пр. К. Либкнехта, 60/1; хир.
Дылева Ал-дра Вас. Б. Гребецкая, 8; душ., нервн.
Дымский Викт. Мих. Фонтанка, 89; сан. врач.
Дымшиц Юр. Исаак. В. О., Малый, 19; вн., дет.; ежедн. 5—8.
Дьяков Вен. Никл. Гражданская, 13; сан. врач.
Дьячков Никл. Никл. Комиссаровская, 33; кожн., вен.
Евдокимов Мих. Павл. Лиговская, 62; сан. врач.
Евфорицкий Ал-ей Петр. Кирочная, 52; воен. сан.
Егоров Валент. Павл. Басков пер., 27; хир., рентг.
Егоров Мих. Никл. Егорова, 16.
Егоров Серг. Ив. 6 Советская, 4; кожн., вен.; пон., ср., пятн. 5—8.
Егорова Нина Конст. Клиническая, 3.
Еланский Никл. Никл. Пироговская наб., 3; хир.
Елеонская Варв. Никл. Гатчинская, 14; глазн. б.
Елецкий Абр. Хаим. 6 Советская, 9; вен.
Елисеев Григ. Григ. Фонтанка, 64, т. 167-41; хир.
Елкин Мих. Вас. Советский, 40-б, т. 155-75; акуш., жен. б.
Елькин Митр. Як. Гатчинская, 14; вн.
Ельцина Зин. Як. Очаковская, 4/6, т. 557-46; сиф., кожн., вен.
Емельякова Вера Георг. В. О., Малый, 31; хир., гинек.
Епишатьев Герм. Вас. Пр. К. Либкнехта, 22.
Еременко Мар. Дм. Пр. К. Маркса, 4; кожн., вен.
Ермолова-Рожкова Ал-дра Фед. В. О., Пр. Пролет. Победы, 54.
Ерофеева Мар. Никл. Полозова, 21; терап.
Ерусальми Соф. Павл. Пр. К. Либкнехта, 51; глазн. б.
Ершова Ел. Ал-др. Международный, 30; гинек.
Жданович-Боголюбская Люб. Никл. Вологодская, 13, т. 556-50; бактер., дет.
Железнова Зора Конст. Б. Охта, Георгиевская, 48; гинек.
Желтухин Вас. Вас. В. О., 7 л., 42, т. 154-96; акуш., жен.; пон., ср., субб. 5—7.
Жикин Вит. Ал-др. Перовской, 9; глазн. б.
Жилинский Вас. Галакт. Театральная пл., 16; кожн.
Жирмунская Клавд. Моис. Л. Толстого, 15; кожн., вен.
Жирмунский Макс. Сав. Казанская, 33/5, т. 154-31; ушн., горл., нос.
Жогалева Дар. Ил. В. О., 14 л., 85; терап.
Жолдаков Влад. Мих. Советский, 51.
Жуков Георг. Конст. Б. Зеленина, 14; вн.
Жукова Ан. Григ. Мойка, 94; терап.
Жуковская Ан. Вас. Гатчинская, 1; терап.
Жуковский Ал-др Ал-др. Некрасова, 60; горл., ушн., нос.
Журова Вера Ал-др. Пр. 25 Окт., 147, т. 534-76; хир.
Забиякина Параск. Ив. 6 Советская, 39; хир.
Заботкин Влад. Конст. В. О., 11 л., 4; вн.; пон., ср., пятн. 3—5.
Заварицкий Дм. Никл. Скороходова, 21; терап., гинек.
Завелевич Иос. Ноев. Б. Пушкарская, 40; терап.
Завитаева Люб. Сем. Гавань, Наличная, 15; терап.
Загорская Берта Серг. Красн. Зорь, 54, т. 549-39; хир.
Зак Рув. Изр. Бородинская, 1; ушн., горл., нос.
Закржевская Елиз. Ив. Моховая, 38; глазн. б.
Закс Сам. Мирон. Пр. К. Либкнехта, 17; акуш., жен. 5—8.
Закс Фед. Мир. Пр. К. Либкнехта, 17; ушн., горл.; ежедн. 6—8.
Залесова Елиз. Никл. Фонтанная, 3/58; жен., дет., вн., массаж, врач. гимн.; пон., ср., пятн. 6—8, вт., субб. 10—12 ут.
Заливский Леон. Ипп. Пр. с. Мих. Архангела, 15.
Залкинд Евг. Сам. Пушкинская, 6, т. 554-01; вен., кожн.; ежедн. 5—8, кр. праздн.
Залькиндсон Ан. Як. Советский, 21.
Залькиндсон Евг. Теоф. Советский, 21; невропатол., физиотерап.
Залькиндсон Ил. Вениам. Верейская, 33; вн., дет., жен.; ежедн. 9—11 ут., кр. воскр.
Зам Злата Моис. Комп. Чайковского, 77; терап.
Замбржицкий Влад. Влад. В. О., 13 л., 18; гиг., вн.
Замшин Андр. Ив., проф. Коммуны, 35; акуш., жен. б.
Замыслова Конк. Никл. Пр. 25 Окт., 111; вн.
Замятина Над. Андр. В. О., 14 л., 21; гинек.
Зандберг Соф. Мих. Фонтанка, 40/68; рентг.
Зандер Ал-др Льв. Саперный пер., 8.
Зарайский Ал-др Никл. Косой пер., 15; хир.
Заранкин Солом. Абр. 6 Советская, 39; хир.
Заранкин Як. Абр. В. О., Пр. Пролет. Победы, 11; акуш., жен.
Заремская Вера Конст. Лесной, Бол. Об'ездная, 25; дет., вн.
Зарецкая-Базунова Ир. Арк. Жуковского, 10/2; акуш., гинек.
Заринский Георг. Ал-др. Декабр. Рылеева, 15; горл., нос., ушн.
Заркевич Никл. Фед. Пр. К. Маркса, 5.
Зархи Ел. Григ. Пис. Белинского, 3; терап.
Засимович Ек. Бор. С'езжинская, 24.
Захаров Никл. Никл. Красная, 20; вн.
Захаровская Мар. Ал-еев. Гулярная, 28.
Захер Абр. Вениам. Пр. Майорова, 31, т. 135-40; ушн., горл., нос.; ежедн. 10—11 ут., 5—7 веч.
Збарская Варв. Ал-др. Международный, 40.
Зверева Ел. Вас. В. О., 9 л., 48; терап.
Зверева Людм. Мод. Пр. К. Либкнехта, 4; дет. б.
Зворыкин Прокоп. Никл. Ямская, 30; хир.; 6—8.
Зворыкина-Шарапова Ек. Ив. Песочная, 7/8; жен., акуш.; 6—8.
Звягина-Портяки Берта Моис. Лиговская, 149, т. 587-32; дет., вн.; 7—9.
Здравомыслов Вас. Ив. Комп. Чайковского, 20, т. 163-28; акуш., гинек.
Зейлигер Дм. Льв. Троицкая, 15; вн., дет.
Зеленковский Як. Влад., проф. Преображенская, 21, т. 139-65; глазн. б.
Зеленый Георг. Павл. проф. В. О., Университетская наб., 5, т. 528-54; физиол.
Зельдина Агн. Марк. Кирочная, 43-в; вн.; пон., ср., пятн. 4—6.
Зельдович Эсф. Бор. Марата, 49, т. 180-81; терап.
Зельдович Як. Бор. Марата, 32, т. 565-16; хир.; ежедн. 10—11 ут.

Земан Георг. Евг. Восстания, 2; пато-лого-анат.
Земсков Фед. Ив. Пет. Лаврова, 56, т. 577-27; вн.
Зепалова Ол. Никл. Песочная, 41; вн.
Зигель Вера Сам. Пис. Писарева, 5, т. 539-56; невропатол., психотерап.; пон., ср., пятн. 2—6.
Зикель Герб. Фридр. В. О., Веры Слуцкой, 16; вн.
Зильберберг Серг. Арнол. Жуковского, 49, т. 547-82; вн.
Зингер Вильг. Мих. Некрасова, 44; жен., вн., 7—8½.
Зингер Мар. Ал-др. Ямская, 18; педиатр., терап.
Златогоров Сем. Ив. Восстания, 31; зав. лазн. б., бактер.
Змигродская Ол. Болесл. Геслеровский пер., 27-а; терап.
Знаменский Серг. Виссар. Ср. Под'яческая, 13; кожн., вен.
Значковский Конст. Георг. Пр. Огородникова, 48; вн., хир.
Золотарев Ал-ей Леонт. В. О., Средний, 33; терап.
Золотаревская Евг. Ив. Невск. з., Александровский, 16; вн.
Золотаревский Пет. Лавр. Пр. 25 Окт., 101; вн., дет. б.
Золотницкая-Пиратинская Фейга Изр. Пр. 25 Окт., 61, т. 145-01; гинек., акуш.; пон., ср., пятн. 5—7.
Золотухин Апол. Серг. Пр. Володарского, 12; анат.
Зорт Авг. Авг. Красной Связи, 8; вн., вен.
Зотов Ал-др Дм. Восстания, 36; дет. б.
Зубков Никл. Ал-еев. Лесной, 1 Муринский, 7-а; хир.
Зубова Нина Полик. Пр. К. Маркса, 4; вн., дет., туберк.
Зуев Ал-др Ювен. Красная, 6, т. 162-65; терап.
Зуев Конст. Ив. Аптекарский, 49; терап., глазн. б.
Зуева Соф. Вас. Красная, 6, т. 162-65.
Зухер Иос. Григ. Пр. Майорова, 43; вн.; ежедн. 10—11 ут.
Ив Ек. Ив. Пр. К. Либкнехта, 106, т. 533-95; терап.
Иванов Ал-др Конст. Финляндский, 8; сан. врач.
Иванов Ал-др Петр. Широкая, 48.
Иванов Ант. Никл. Красн. Зорь, 8; вн.
Иванов Влад. Влад. Комп. Чайковского, 61.
Иванов Георг. Фед. Троицкая, 3.
Иванов Евг. Никл. Б. Зеленина, 26-б; горл., ушн., нос.
Иванов Никл. Ал-др. 1 ул. Дер. Бедн., 19; сан. врач; пон., ср., пятн. 7-8.
Иванов Никл. Вас. Международный, 9, т. 537-89.
Иванов Никл. Мих. Фонтанка, 108; терап.
Иванов Никл. Никандр. Загородный, 21, т. 569-21; ушн., нос., горл.
Иванов-Смоленский Анат. Георг. 2 Советская, 27; психиатр.
Иванова Евг. Серг. 1 ул. Дер. Бедн., 19; дет., вн.
Иванова Нат. Ал-др. Пр. К. Либкнехта, 76; ушн., горл., нос.
Иванова Соф. Георг. Загородный, 13; акуш.
Ивановский Вас. Мих. Пр. К. Маркса, 4; хир.
Ивашева Ек. Петр. В. О., 6 л., 33; дет. б.
Ивашенцов Глеб Ал-др. Миргородская, 3/4, т. 143-36; терап., бактер.
Ивенский Вас. Павл. Комиссаровская, 79, т. 563-03; вн., дет.
Игнатовский Никл. Мак. Калашниковская наб., 33/32; терап., суд. мед.
Игнатьев Вас. Онуфр. Б. Охта, Горушечная, 38; дет., вн.

Идельсон Абр. Исаев. Пр. Володарского, 57, т. 186-73; вен., мочеп., ежедн. 4-8.
Идельсон Исаак Абр. 5 Советская, 24; терап., педиатр.
Иерусалимский Мих. Ив. Слуцкого, 35.
Ижевский Никл. Ив. Воинова, 34; вн., суд. мед.
Ижевский Пав. Ив. Пр. Володарского, 9; нервн. б.
Изаксон Евель Бор. Мира, 10; терап.
Изразцов Влад. Влад. Пр. Маклина, 39; сан. врач.
Израилевич Ол. Иос. Прибытковская, 20.
Израилевич-Каминер Вера Ал-др. Комиссаровская, 25; терап.
Иловайский Петр Фед. Комп. Чайковского, 19.
Ильин Мих. Дм. Нижегородская, 10.
Ильин Серг. Як. Пр. пис. Добролюбова, 7; кожн., вен.; ежедн. 6-9.
Ильинская-Збарская. Международный, 40; терап., педиатр.
Ильиш Ал-др Роб. Колокольная, 11, т. 560-20; ушн., горл., нос.
Имянитов Моис. Ал-др. 9 Советская, 23; вн., дет., кожн., вен.
Инге Джон Франц. Пет. Лаврова, 50; вн.
Инясевская Евд. Ив. Старорусская, 5; вн., дет. б.
Иогихес Март. Иос. Жуковского, 27, т. 534-44; дет., нервн.; ср. 3-3½.
Иозефсон Елиз. Ил. 3 Июля, 59; гинек.
Ион Эрн. Эрн. Кан. пис. Грибоедова, 97; терап.
Иордан-Гундобина Тат. Конст. В. О., 10 л., 15-а; дет. б.
Иоффе Бор. Исаак. Пр. К. Либкнехта, 65; вен. б.; 6-8.
Иоффе Влад. Ил. Красн. Зорь, 26.
Иоффе Наум Ил. Пр. Огородникова, 14, т. 183-66; вн., хир.
Ипатов Конст. Вяч. Жуковского, 63; рентгенол., физио-терап.
Ипатов Никл. Ал-др. Пр. К. Либкнехта, 5/2; акуш., жен. б.
Исаев Вас. Петр. Конная, 4; терап.
Исаева Лид. Вас. Подковырова, 25.
Исаенко Ан. Як. Достоевского, 23.
Иссерсон Дав. Григ. Декабристов, 7, т. 189-28; терап.
Иссерсон Елиз. Дав. Пис. Писарева, 5; вн.
Истомина Зин. Арк. Гусев пер., 3-б; глазн. б.
Итин Григ. Мих. Пр. 25 Окт., 32; кожно-вен., мочеп.
Ихтейман Марк Солом. Загородный, 34; сиф., вен., кожн.
Кабельская Рах. Меер. Пет. Лаврова, 30.
Кавеноций Лейз. Берк. Глазовая, 21, т. 555-14; вн., дет. б.
Каган Сам. Мирон. Марата, 54, т. 163-10; нервн., вн.; пон., четв., субб. 6-7.
Каган Серг. Влад. Пр. К. Либкнехта, 35-б, т. 160-90; вен.
Каган Цец. Солом. Марата, 30; хир.
Кадлец Ал-др Андр. В. О., Пр. Пролет. Победы, 56, т. 588-31; хир., акуш., жен. б.
Кадыш Мих. Абр. Троицкая, 5; жен., акуш.; ежедн. 5-7.
Каждан Бор. Мих. Карповка, 19; терап.
Казакевич Иос. Евс. Упраздненный пер., 17; хир., ортоп.
Казаков Петр Тим. Можайская, 3, т. 553-70; вн.
Казанская Евг. Ив. Исаков пер., 26; хир.
Казанская-Романова Нина Ив. В. О., 4 л., 61.
Казарновская Адасеа Самар. Нижегородская, 15.
Казаченко-Триродов Никл. Петр. Комп. Чайковского, 50.

Казинский Бор. Абр. Пр. Володарского, 31, т. 172-34.
Калашников Вас. Вас. Шамшева, 6; дет. б., вн.
Калашников Викт. Петр. Ком. Чайковского, 3.
Калашников Влад. Петр. Пр. Володарского, 31; глазн. б.
Калинин Ал-ей Мак. Слуцкого, 11; дет., бактер.
Калинина Елиз. Фед. Гатчинская, 9; акуш., гинек.
Каменская Нат. Дав. Карповка, 19; хир.
Каменский Дав. Аброс. Карповка, 19.
Каменцер Сам. Солом. Лиговская, 133, т. 564-24; вн., дет., сан.
Каменчик Мар. Григ. Пр. 25 Окт., 79; хир.
Каминский Лев Сем. Серпуховская, 3, т. 162-48; гиг., эпидемол.
Камрез Абр. Моис. Старорусская, 5; педиатр.
Кандинова Тат. Ал-др. Греческий, 17; жен., акуш.
Каневская Ел. Иос. Комп. Чайковского, 16; эксп. патол.
Каневская Мар. Иос. Некрасова, 45; бактериол.
Канкарович Ил. Исаак. Международный, 57; терап., педиатр.
Канович-Гинзбург Генр. Изр. Торговая, 29.
Кантор Исаак Абр. Розы Люксембург, 5.
Канторович Ал-др Вениам. Пр. 25 Окт., 170; вн., детск.
Канторович Ал-дра Иос. Фонтанка, 93; вн.; ежедн. 5-7.
Канцель Григ. Сем. Подольская, 34, т. 556-10; глазн. б.
Канцель Еф. Сем. Подольская, 34, т. 556-10; хир.
Каплан Як. Бор. Пр. К. Либкнехта, 45; ушн., нос., горл.
Каплан-Ингель Мар. Исаак. Марата, 3, т. 129-48; хир.
Каракозова-Владимирова Ол. Никл. 2 Советская, 27; хир.
Карасик Влад. Моис. Скороходова, 21.
Карбуева Ек. Афан. Мойка, 13.
Карлин Макс. Як. Апраксин пер., 4, т. 545-48; акуш.; пон., вт., ср., пятн.
Карпинская Вера Андр. Греческий, 6.
Карпов Конст. Мих. Школьный пер., 4, т. 142-44; акуш., жен.
Карст Серг. Мих. Торговая, 19; терап.
Карстенс Ганс Ив. В. О., Веры Слуцкой, 4.
Карташевский Евг. Арк., проф. Нижегородская, 21; патол.
Карташова Елиз. Влад. Красной Конницы, 22; вн.
Картиковский Бор. Ал-др. Б. Пушкарская, 15; вн., дет., жен.
Картужанская Ида Изр. Советский, 34; терап.
Картужанский Ал-др Изр. 7 Советская, 21.
Кастанаев Григ. Мартин. Восстания, 20; акуш.
Катин-Ярцев Викт. Никл. Социалистическая, 24; горл., нос., ушн.
Кафиев Врен Ал-др. Декабр. Пестеля, 14, т. 543-33; психиатр.
Кац Раф. Анат. Пр. К. Либкнехта, 38; глазн. б.
Кац Фабиан Шлейм. В. О., 8 л., 35.
Кац Як. Юл. Саперный пер., 16; ушн., нос., горл.
Каценеленбоген Мар. Мирон. Рентгена, 5, т. 544-71; дет. б.
Каценеленбоген Сем. Марк. Пис. Белинского, 8; акуш., жен.; вт., четв., субб.
Каценельсон Ида Солом. Троицкая, 38; дет. б.
Каценельсон Хая Зельман. Никольский пер., 6.

Каценельсон Энта Зельман. Никольский пер., 6.
Кацман Абр. Як. Лиговская, 3.
Качковская Рах. Абр. Пр. Майорова, 2/10; хир., гин.; ежедн. 6-7.
Каялова Евг. Як. Кирочная, 12, т. 174-34; гинек., акуш.; ежедн. 5-7.
Кениг Эдита Иос. Ковенский пер., 23; хир.
Керенская Ел. Фед. Верейская, 13; хир.
Кесслер Дм. Андр. Загородный, 54; терап.
Кечек Степ. Ад. 2 Советская, 27.
Кизеветтер Вера Вас. Скороходова, 15; сан. врач.
Кильвейн Ал-др Ал-др. Широкая, 16; вн., дет. б.
Кильпимаа Карл Матуев. Лесной, 2 Муринский, 31; терап., педиатр.
Кинаст Руд. Руд. Пр. Огородникова, 34; хир.
Кипен Евг. Абр. Лиговская, 8; педиатр.
Кириллов Ив. Ив. Коломенская, 38; вн., жен., дет.
Кириллов Мих. Петр. Кан. пис. Грибоедова, 30/32; вн., дет., кожн.; вт., пятн. 5-7.
Кирина Мар. Вас. Б. Белозерская, 27.
Киро Бор. Григ. Каляева, 3; вн.
Киселев Бор. Андр. Загородный, 24; хир.
Киселева Ан. Фед. Верейская, 16.
Кланг-Юстус Мар. Ал-др. 7 Советская, 4; гинек., жен., вн.
Клейнман Ал-др Ив. С'езжинская, 24; терап., вен.
Клечетов Як. Як. Казанская, 42; вн.
Клименко Инок. Викт. Нижегородская, 6; гистол.
Климова Сераф. Фед. 3 Июля, 112/114; вн., душ., нервн.
Клиодт Никл. Павл. Лесной пр., 6; вн., дет.
Клионский Еф. Евс. В. О., 5 л., 50, т. 528-23.
Клюев Пав. Ал-др. Зверинская, 36; терап., вен.
Клюнфель Нат. Ал-др. Лесной, Фермское шоссе, 3.
Клюнфельд Ан. Вульф. Кирочная, 30.
Ключникова Клавд. Вениам. Пр. Володарского, 56; терап.
Книжников Влад. Вас. Стачек, 48/1; хир., вн.
Кнох Вильг. Андр. Надеждинская, 3; вн.
Князев Мих. Як. Петроградская наб., 22; терап.
Ковалевский Пав. Ив., проф. Некрасова, 37; нервн., душ.; ежедн. в 5 ч.
Ковалевский Сократ Ив. 3 Июля, 2; вн.
Коварский Мих. Зах. Советский, 3.
Ковровцева Соф. Ал-еев. Полозова, 3; терап., бактер.
Коган Бор. Сам. 2 ул. Дер. Бедн., 6.
Коган Григ. Абр., проф. Надеждинская, 11; биомехан.
Коган Евг. Евг. Детскосельский, 36.
Коган Ил. Ерем. Кан. пис. Грибоедова, 136; хир.
Коган Моис. Пинх. Ярославская, 1/9; акуш., жен.
Коган-Абезгуз Роз. Марк. Пет. Лаврова, 17.
Кожин Евг. Еф. 2 Советская, 16; вн.
Козаков Бор. Иос. Пр. Бакунина, 29.
Козинский Бор. Абр. Пр. Володарского, 31, т. 172-34; гинек., акуш.
Козлов Вас. Влад. Перекупной, 12; прозект.
Козлов Генн. Андр. Геслеровский пер., 27-а; вн., дет.
Козловский Ал-др Ал-др. Мойка, 20, т. 153-15; хир., детск. б.; прив.-доц. Клин. Инст., докт. мед., асс. ортоп. клин. В. М. Академии; вт., четв. 5-7.
Козловский Ив. Иерон. Пр. 25 Окт., 158; сан. врач.
Козьминский Ив. Иос. С. Пороховые, Ильинская сл., 9, т. 134-39; вн., дет.
Койфман Лев Исид. Мытнинская наб., 7/5; вн., кожн.
Кок Ан. Фед. В. О., 11 л., 32; хир.
Кокорев Леонид Петр. Конная, 18; невропат.
Колбасова Ал-дра Серг. В. О., Масляный пер., 10; акуш., гинек.
Колен Ар. Абр. Дивенская, 3; глазн. б.
Колесникова Ел. Никл. Пудожская, 8; терап.
Коломинский Серг. Григ. Некрасова, 21.
Колосов Конст. Ив. В. О., Средний, 27.
Колосов Серг. Петр. В. О., 17 л., 68.
Колпакова Там. Ал-др. Карповка, 19; бактер.
Колпакчи Макс Еф. Пр. Майорова, 21, т. 568-74; дермат., вен.; ежедн. 5-7.
Колпинская Ол. Никл. Пр. К. Либкнехта, 31, т. 178-43; жен., акуш.; вт., четв., субб. 5-7.
Колчанова Лид. Афан. Красн. Зорь, 20; терап.
Колыша Влад. Ал-др., проф. 1 ул. Дер. Бедн., 36/2, т. 161-52; зубн. б., пол. рта и челюст.
Колыша Юл. Болесл. 1 ул. Дер. Бедн., 36; гинек.
Кольцова Ант. Вас. Лесной, Новая, 8; гинек., акуш.; ежедн. 7-9, кр. пон.
Кольцова Ел. Мих. Скороходова, 21; терап.
Комаров Ал-др Никит. Лесной пр., 9; дет., вн.
Комаров Мих. Вас. Пр. К. Либкнехта, 54; вен.; ежедн. 6-8.
Комаров Мих. Никит. Лесной пр., 18; терап.
Комарова Мар. Ал-др. Лесной пр., 9; акуш., гинек., детск., вн.
Кондратович Олимп. Владисл., проф. Пет. Лаврова, 49, т. 179-04.
Кондэ Паола Никл. Пр. пис. Чернышевского, 17; акуш., жен.; вт., пятн. 5-7.
Конев Серг. Никандр. Достоевского, 27; вн., дет.; ежедн. 5-7.
Конева Ел. Ос. Лесной, Васильевская, 3; терап., педиат.
Коновальчик Ал-др Ал-др. Геслеровский пер., 3-а.
Коновальчик Нат. Ив. Скороходова, 21; терап.
Конокотина Анаст. Григ. Гатчинская, 14; микробиол.
Конухес Григ. Бор. Пр. Володарского, 38. т. 531-58; дет., вн.
Конухес Мих. Ил. Красн. Зорь, 24-а, т. 186-84; гинек., акуш.
Копзон Изр. Исаак. Коломенская, 33; дет., сиф.
Коптелова Вера Матв. Серпуховская, 48; гинек.
Коренев Евг. Никл. В. О., 12 л., 31-а; вн., дет. б.
Коренев Серг. Ал-др. Пет. Лаврова, 50; педиатр., терап.
Коренева Елиз. Евг. Миргородская, 3; терап.
Корицкий Ал-др Матв. Советский, 54, т. 553-22; вн.; вт., четв., субб. 5-7.
Коркунова Ал-дра Никл. Песочная, 33; вн.
Корнев Бор. Гавр. Троицкая, 25; педиатр.
Корнев Петр Георг. Л. Толстого, 3, т. 187-56; хир., туберк.; четв. 6-7.
Корнилов Никл. Никл. Надеждинская, 19, т. 128-88; ушн., горл., нос.
Корнилович Никл. Павл., проф. Скороходова, 7; анат.
Королев Никл. Дм. Загородный, 16; терап., педиатр.
Королицкий Марк Сам. Ковенский пер., 30.
Королько Ал-др Мих. Некрасова, 58, вн., рентг.; вт. 6 ч.
Корольков Пав. Як. 3 Июля, 98; дет.
Коростелев Вас. Ив. В. О., 5 л., 46.
Корпачевская Мар. Григ. Верейская, 33.
Корсак Елиз. Стан. Кан. пис. Грибоедова, 96; вн.
Корхов Ив. Троф. Пр. К. Маркса, 4; сан.
Корчагин Влад. Вас. Пр. 25 Окт., 162; вн.
Косинский Конст. Мих. Преображенская, 21; вн., ушн. б.
Космо-Демьянский Серг. Павл. Жуковского, 49; терап.
Костецкий Бор. Ос. Декабр. Пестеля, 13/15, т. 589-82; вн.
Косткина-Маркова, Ек. Андр. В. О., 7 л., 2; терап.
Костылев Бор. Бор. В. О., 13 л., 14; дет., вн.; ежедн. 1-2 утра, 5-6 веч.
Костюрин Викт. Степ. Декабр. Пестеля, 25/23, т. 155-55; хир.
Котиков Юр. Агг. Торговая, 25; дет. б.
Котлер Раиса Исаак. Детскосельский, 30; терап.
Котляревская Нина Никл. В. О., Просп. Пролет. Победы, 80; вн., дет.; ежедн. 4-6, кр. праздн.
Коц Сем. Моис. Б. Пушкарская, 40; вн., дет.
Кочнева Нина Павл. Фонтанка, 41; биологич. хим.
Кравец Вяч. Еф. Б. Зеленина, 9; терап., педиатр.
Кравченко Агрипп. Петр. Карповка, 19; сан. врач.
Кравченко Влад. Сем. Жуковского, 10; хир.
Крайндель Исаак Солом. Ямская, 30/23; терап.
Краземан Ферд. Карл. Комп. Чайковского, 38; вн.
Краковский Ал-др Вас. Достоевского, 5; педиатр, терап.
Крамфус Ол. Карл. 10 Советская, 10.
Кранц-Иоффе, Ева Марк. 4 Советская, 4, т. 149-52; гинек.
Красавина Ант. Петр. Ломанский пер., 7.
Красильников Никл. Мих. Б. Казачий пер., 4.
Красильникова Над. Ив. Гусев пер., 5; глазн. б.
Краснопевцев Ал-др Ал-еев. Мойка, 108; вн., дет.
Краснопольская Ан. Павл. Пр. К. Маркса, 69; терап., педиатр.
Красносельский Мих. Влад. Максимилиановский пер., 2; хир.
Красноухова Ел. Петр. В. О., 11 л., 56; нервн. б.
Красовская-Колосова, Инна Валент. Басков пер., 36; гиг.
Красовский Серг. Вас. Симбирская, 33; вн.
Крастелевская Соф. Андр. Полозова, 19; кожн., вен.
Краузман Иос. Марк. Троицкая, 38, т. 567-99; мочеп.
Крачковская Нина Григ. Блохина, 29; глазн. б.
Кревер Лев Ром. Достоевского, 24, т. 555-13; вн.
Крейзберг Георг. Як. Слуцкого, 11, т. 545-24; вн.
Кремшевский Дм. Ал-др. Оренбургская, 4; хир.
Крепс Иос. Льв. Апраксин пер., 1, т. 177-66; мочеп., вен., кожн.
Крепс Мих. Льв. Демидов пер., 4; урол; 5-8.
Кречман Викт. Ив. Каляева, 13; хир, терап.
Кривошеин Мих. Як. Колокольная, 9; вн.
Кривский Леонид Ал-др., проф. Гагаринская, 30, т. 186-02; акуш., жен.
Крижышковский Конст. Никл., проф. II. ст., Аптекарский, 8-а, т. 176-98.
Кроль Еф. Евс. Б.-Охтенский пр., 53, т. 165-43; дет., вн.

Крон Люб. Евг. Пр. К. Либкнехта, 75; вн.
Кроткина Нина Ал-др. Л. Толстого, 4; хир.
Круковский Як. Абр. 3 Июля, 59; сан. врач.
Крусанова-Розанова, Мар. Конст. Серпуховская, 32; жен., вн.; ежедн. 5-7, кр. праздн.
Крыжановский Ив. Ив. Карповка, 18; хир.
Крюк Констанц. Никл. Екатерингофский, 3; терап.
Кубе Никл. Никл. Херсонская, 19, т. 162-15; детск. б.
Кубли Фед. Мих. 3 Июля, 60; глазн. б.
Кувичинская Ек. Апол. Восстания, 39; акуш., жен.
Кудирко Над. Иос. Екатерингофский, 107; психиатр.
Кудрявцев Влад. Ив. 5 Красноармейская, 17; вн.
Кудряшов Ал-др Ив. 3 Июля, 66; хир., терап.
Кузминцева Сераф. Гавр. Фонтанка, 126; вн., туберк.
Кузнецов Бор. Никл. В. О., 18 л., 19-а.
Кузнецов Зос. Гавр. Казанская, 45; ушн., горл., нос. полости рта, сан.
Кузнецов Мих. Дм. Скороходова, 22; вн.
Кузнецов Никл. Вас. Декабр. Пестеля, 8, т. 163-72; вн.
Кузнецова Ал-дра Влад. Красн. Зорь, 22; терап.
Кузнецова Глаф. Ал-др. Карповка, 19.
Кузнецова Люб. Ил. Декабр. Пестеля, 8, т. 163-72; вн.
Кузнецова Соф. Мих. Коломенская, 25.
Кузнецова-Вендерович Ан. Порф. Пр. Володарского, 11, т. 158-78; дет. б.
Кузьмин Серг. Серг. 2 Советская, 16; хир.
Кузьмина Евд. Як. Геслеровский пер., 3-а, дет. б.
Куковеров Ал-ей Вас. 8 Красноармейская, 19; вн.; ежедн. 6-8.
Куколевский Георг. Мих. Казанская, 52; акуш., жен.
Куландина-Уфлянд Зоя Арон. Бертовский пер., 1; нервн. б.
Куликов Пав. Серг. Казанская, 33.
Кульнев Серг. Як. Фонтанка, 166, т. 556-28; вен., кожн.
Кумминг Як. Зах. С'ездовская, 13; вн.
Кунин Сам. Карп. Раз'езжая, 2, т. 136-29; дет., вн.
Кунина Белла Льв. Некрасова, 39; гинек., акуш.
Кунина Сарра Карп. Лиговская, 4, т. 136-29; дет., вн.
Купалов Пет. Степ. Карповка, 22; вн.
Купервассер Исид. Марк. Раз'езжая, 17; сиф., вен., кожн.
Куплетский Сем. Мих. Кирочная, 11; педиатр.
Куплянский Мих. Григ. Пр. К. Либкнехта, 74; терап.
Купорт Мар. Як. Торговая, 25; жен. ортоп., костн. и др. туберк.
Купрессов Витол. Фед. Пр. Юного Пролетария, 10; терап.
Куракина Люб. Мих. Полюстровская наб., 5-б; хир.
Куренков Ал-др Павл. 3 Июля, 51; сан. врач.
Курикин Серг. Вас. Моховая, 16.
Курицына Дар. Ал-др. Кан. имп. Грибоедова, 96.
Куршанов Никл. Ал-др. Международный, 30; вн.; ср., пятн. 5-7.
Кустря Дм. Кирилл. Пр. К. Либкнехта, 10; вн., жен.; пон., ср., четв., субб. 7-8.
Куфаев Вас. Вас. Моховая, 11, т. 555-99; вн. дет. б.
Куцева Ал-дра Сем. Лесной, Раздельная, 10; вн., дет.
Куцева Анф. Сем. Лесной, Раздельная, 10; вн., хир., дет.
Кучер Гинда Як. 5 Советская, 3.
Кучумова Ол. Марк. 7 Советская, 6, т. 164-25; терап.
Кючарианц Арт. Григ. Фонтанка, 52; кожн., вен., гиг.; ежедн. 7-8.
Лабузов Фед. Филипп. Фонтанка, 106.
Лаврентьев Никл. Ив. Воинова, 3; невропатол.
Лавров Ал-др Фед. 3 Красноармейская, 10; терап., педиатр.
Лавров Вас. Вас. Подольская, 16, т. 160-80; хир.
Лаврова Мар. Петр. Пл. Воровского, 5.
Лагунов Никан. Ив. Стачек, 140; психиатр., заразн. б.; 6-8.
Ладунг Ант. Ант. 3 Июля, 32; акуш., гинек.
Ладыгин Мих. Ив. Б. Под'яческая, 28, т. 164-23; хир.-травмот.
Ладыгина Инна Ив. Фонтанка, 148; хирург.
Ладыжникова Ек. Ив. Лесной, Ганорин. пер., 2.
Лазарев-Станищев Влад. Серг. Б. Пушкарская, 28-б; вн.
Ланг Георг. Фед., проф. Кронверкский, 61, т. 574-53; вн.
Ландау Лев Ал-др. Загородный, 21; нервн., вн.
Ландау Мих. Абел. Коломенская, 15; вн., дет.
Ланде Марк Петр. Надеждинская, 2; кожн., вен.
Ландсберг Евг. Еф. Казанская, 45.
Лапшин Никл. Павл. Ракова, 4; вн., дет.
Ларин Всев. Аким. Симбирская, 22; терап., педиатр.
Ласточкин Влад. Ив. Пр. К. Либкнехта, 10; хир.
Ласточкин Пав. Никл. Нижегородская, 11; гиг.
Лебедев Дм. Никл. Фонтанка, 50; вн.
Лебедев Ив. Ал-др. Симбирская, 10; терап.
Лебедев Пав. Сав. Пушкинская, 4, т. 535-55.
Лебедев-Шмидгоф Юр. Максим. Можайская, 3, т. 590-45; жен., акуш.; вт., четв., субб. 4-6.
Лебединский Мих. Ив. Мойка, 7; вн.
Лебедов Ал-др Юл. Кан. имп. Грибоедова, 107; терап., педиатр.
Лебензон Мих. Леонт. Международный, 41; педиатр., терап.
Левбарг Арк. Мих. Жуковского, 2, т. 128-94.
Левенсон Адол. Ив. Пр. Володарского, 43; мочеп., кожн.
Левенталь Дав. Як. Петропавловская, 6; хир.
Левенталь Этель Евс. Пр. К. Либкнехта, 43; кожн. б.
Леви Георг. Як. Декабристов, 2; вен., сиф., кожн., мочеп.
Левидов Сам. Ион. В. О., 9 л., 42, т. 170-01; кожн., вен.
Левин Бор. Ис. Фонтанка, 68, т. 179-12; вен.
Левин Гил. Берк. Пр. К. Либкнехта, 29-а; кожн., вен.; ежедн. 10-12 ут., 5-8 в., кр. праздн.
Левин Зинов. Ал-др. Декабр. Пестеля, 13.
Левин Леонт. Тих., проф. Декабр. Пестеля, 13, т. 552-84; горл., ушн., нос.
Левин Меер Юдел. В. О., Средний, 27.
Левин Отер Нафт. Б. Московская, 5.
Левин Пав. Иннок. Широкая, 16.
Левин Самс. Сав. Пл. Лассаля, 4/6, т. 180-38; вн.; ежедн. 5-7.
Левин Филипп Бор. 10 Советская, 10.
Левин Юл. Авел. Толмачева, 2; дет., психо-патол.
Левина Ал-дра Льв. Кронверкский, 77; глазн. б.
Левина Белла Арк. Колокольная, 15; кожн., вен.
Левина Минна Клем. Чернышев пер., 7; терап.
Левина Ол. Солом. Пр. 25 Октября, 167; глазн. б.
Левина Рашель Абр. Пр. Красн. Командиров, 17; хир.
Левина-Чудновская Соф. Павл. Коломенская, 32; вн., дет.; ежедн. 1-4.
Левит Ос. Зах. Загородный, 23; вн., вен.
Левитан Дав. Лаз. Пр. Майорова, 33; вн., жен.
Левитан Лаз. Лаз. Пр. Майорова, 33.
Левицкий Ив. Никл. Восстания, 30; вн., дет.
Левицкий Мих. Иовл. М. Посадская, 7; сан. врач.
Легонькова Анаст. Мих. Достоевского, 8; акуш., жен., дет.
Лежнев Никл. Фед. Пр. Володарского, 33, т. 145-87; хир., урол.
Лейбов Мирон Арк. Мытнинская, 27; терап.
Лейбович Абр. Григ. Надеждинская, 30, т. 563-41; вен., мочеп.; ежедн. 12-3 и 5-9 веч.
Леман Никл. Мих. 2 ул. Дер. Бедн., 2; вн.
Лемберг Мих. Евг. Лиговская, 58, т. 571-47; вн., дет.
Ленберг Сем. Марк. В. О., 6 лин., 29; дет., вн.
Ленц Ал-др Карл. Петровская, 3; нервн., душ. б.
Ленцнер Влад. Валер. Надеждинская, 3, т. 132-60; терап.
Леонов Мих. Григ. Пр. К. Маркса, 61; вн., дет.
Леонов Як. Ив. Надеждинская, 19; горл., нос., ушн.
Леонова Мар. Гавр. Б. Казачий пер., 6.
Леонтьева Ел. Конст. Восстания, 2; терап.
Леонтьева Елиз. Карл. Зверинская, 20; хир.
Леонтьева Люб. Ал-др. Пр. Володарского, 46; хир.
Лери Раиса Серг. Казанская, 38.
Лескова Ан. Ал-еев. 3 Июля, 66.
Лесник Никл. Мих. Пр. К. Либкнехта, 1; терап., педиатр.
Лещ Ал-дра Мих. Пр. Красн. Командиров, 16; педиатр.
Лещ Инна Мих. Пр. Красн. Командиров, 16.
Либерман-Розенцвайг Ол. Никл. Пр. К. Либкнехта, 47, т. 166-90; вн., дет.
Либин Бор. Арон. Стремянная, 3; вн.
Либин Лев. Абр. Верейская, 31; горл., ушн., нос.
Ливанова Мар. Мих. Декабристов, 16.
Лившиц Ал-др Григ. Пр. Володарского, 32, т. 136-80; вн.; пон., ср., субб. 7-8, четв. 3-4.
Лившиц Ан. Мих. Загородный, 23; гинек.
Лившиц Еф. Як. Лиговская, 59, т. 566-07; хир.; ежедн. 10 ут. - 9 веч.
Лившиц Рах. Иос. Советский, 48; костн. туберк.
Лийк Влад. Андр. Пр. Володарского, 43; ушн., горл., нос.
Лиманов Пет. Вас. В. О., 4 л., 1/3; вн.; ежедн. 4-6.
Лимберг Ал-др Ал-др. Союза Связи, 1, т. 165-18; хир.
Лимберг Елиз. Ал-др. Союза Связи, 1, т. 165-18; терап.
Линникова Мар. Андр. Кирочная, 43-в.
Липавский Савел. Мих. Пр. К. Либкнехта, 27; кожн., вен., мочеп.
Лисицын Мих. Сем. 6 Советская, 30; топогр. анат.
Лисовская Соф. Никл., проф. Кр. Зорь, 8; хир., урол.
Литвак Роза Вениам. Кирочная, 19.

БУМАГА ЦЕНТРОБУМТРЕСТА

Лифшиц Сим. Авр. Пр. К. Либкнехта, 29-а; терап.
Лифшиц-Раскина Берта Абр. Карповка, 30.
Лихачев Ал-ей Ал-еев., проф. Пр. Володарского, 11.
Лихачев Влад. Влад. Геслеровский пер., 3; вн.
Лихачев Серг. Дав. В. О., 6 л., 17.
Лихачева Ан. Ив. Геслеровский пер., 3.
Лихачева Варв. Конст. Фонтанка, 137; вн.
Лихачева Над. Павл. Пр. К. Либкнехта, 61; вн.
Лихницкая Анаст. Сем. Советский, 47.
Личкус Лаз. Григ. Проф. В. О., Тучкова наб., 14, т. 132-95; гинек., жен. б.
Личкус Макс. Григ. Манежный пер., 16, т. 165-45; ушн., нос., горл.
Ловцкий Несан Абр. 6 Советская, 9; вн.
Лозина-Лозинский Конст. Степ. Екатерингофский, 107; вн.
Лойцянский Сам. Евс. Троицкая, 27.
Локшина Сима Евс. 3 Июля, 65; глазн. б.
Лопатин Григ. Степ. Лахтинская, 24; вн.
Лопатинский Ос. Григ. Лермонтовский, 30; жен., вн., дет.; ежедн. 11-1 дн., 6-7½ веч.
Лоренц Ел. Анат. Б. Московская, 1/3; туберк., дет., кожн., вн.
Лосева Ек. Дм. Геслеровский пер., 29.
Лотин Ал-ей Вас. Восстания, 47/12; глазн. б.
Лотова Над. Ал-еев. 2 Красноармейская, 6.
Лошкарева Ел. Викт. Пр. 25 Окт., 168; терап.
Лузанова Над. Петр. Воинова, 44-б; терап., педиатр.
Лукашев Вас. Фед. 2 Муринский, 56; акуш.
Лукашевич Дм. Никл. Красн. Конницы, 8; терап.
Лукашкин Мих. Степ. Раб. Пет. Алексеева, 6/8; ушн., горл., нос.
Лукин Вяч. Никл. Фонтанка, 106; патолог.
Луковская-Дедюхина Евг. Никл. Мытнинская наб., 2/5; вн.
Лукомник Луиза Герм. 3 Июля, 66.
Лунин Никл. Ив. Лиговская, 8; горл., педиатр.
Лунц Ос. Ал-др. Пр. 25 Окт., 111.
Лурье Иос. Ил. Желябова, 1; жен., вен.; 4-7.
Лурье Роза Григ. Красн. Зорь, 27, т. 136-12; акуш., гинек.; ср., пятн. 5-7 ч.
Лурье-Циперович Мар. Дав. В. О., 10 л., 9, т. 160-08; терап.
Лустверк Эрн. Юр. Колокольная, 3; вн., хир., дет.; до 12½ ут. и с 9 в.
Лучинский Ал-др Ал-др. Б. Московская, 14/1; т. 588-31; вн., кожн.; вт., пятн., субб. 9-11.
Лызлова Вера Леонт. Карповка, 19.
Львов Пав. Павл., проф. Некрасова, 36, т. 164-23; хир.
Любарская Олимп. Мих. Кирочная, 22, т. 577-37; дет., жен.
Любарский Як. Григ. Пр. К. Либкнехта, 31; мочеп., вен., кожн.; еж. 9-10 ут., 4-8 веч., кр. праздн.
Любимова Валент. Юр. Песочная, 41; дет. б.
Любич Ос. Мих. Екатерингофский, 3; терап.
Любомудров Андр. Павл. Нижегородская, 6, т. 551-45; анат.
Любуцкий Ал-ей Вас. Тихвинская, 12; вн.
Людкевич-Коробкова. Троицкая, 15/17; вн.

Люстрицкий Вячесл. Викт. Песочная, 9, т. 170-52; нервн., душ. б.; вт., пятн., с 7 ч.
Люцерноза Ол. Ал-др. 12 Красноармейская, 6; горл., ушн., нос.
Лямперт Дав. Исаак. Пр. 25 Окт., 134, т. 176-39; вн.
Лянда-Гласс Роз. Иос. Декабр. Рылеева, 15; бактериол.
Ляховский Евс. Моис. Международный, 20; дет., вн.; ежедн. 9-10 ут., 5-7 в.
Лященко Евг. Ив. Подольская, 27; вн.
Магалиф Раиса Як. Советский, 30; глазн. б.
Магендович Белла Рув. Загородный, 40.
Магид Мар. Фед. Пр. К. Либкнехта, 51; сан. врач.
Магский Викт. Арист. Пр. К. Маркса, 69; хир.
Мадер Ив. Герм. Сытнинская, 14.
Мазор Еф. Марк. Загородный, 27, т. 130-53; кожн., вен.; с 9-1 дня и 5-9 веч.
Майзелис Исай Сам. Пис. Белинского, 5; кожн., вен.
Майзель Ева Абр. 1 Красноармейская, 4; акуш., гинек.
Майзель Моис. Акиб. Пр. К. Либкнехта, 98; вн.; ежедн. 5-7.
Майковский Валент. Стан. Жуковского, 49.
Майман Ив. Никл. П. С., Малый, 44; терап.
Маймина Люб. Моис. Декабр. Рылеева, 27, т. 530-84; терап.
Макаренко Мих. Ал-еев. Боткинская, 3, т. 546-77; хир.
Макаров Ал-ей Иллар. Лиговская, 6; дет., вн.
Макаров Вас. Ал-еев. Предтеченская, 46.
Макаров Гавр. Андр. Свечной пер., 4; вн.
Макарова Евг. Никл. 3 Советская, 7.
Маккавеев Ив. Фед. Нижегородская, 12; акуш., жен. б.
Маковская де Мезер Евг. Карл. Декабристов, 57; нервн., душ. б.
Максимова Валент. Ал-еев. Полюстровская наб., 7.
Максимович Анат. Сем. Ковенский пер., 23; хир.
Макушин Ал-ей Ив. Солдатский пер., 3; сан.
Малина Ан. Исаак. Лесной, Лесная, 12; терап.
Малиновский Здисл. Ал-др. Екатерингофский, 107, т. 137-66; вн., жен.; ежедн. 6-8.
Малис Юл. Герм. Колпинская, 23; хир.
Малкина Елиз. Марк. Слуцкого, 35; терап., акуш., жен.
Малов Сем. Сем. Широкая, 8; хир.
Малтинская Люб. Абр. Моисеенко, 6, т. 562-35; дет. б.
Малченко Над. Петр. Мясная, 19; вн., дет. б.
Малышев Бор. Фед. Слуцкого, 27; патол. анат., бактер.
Малышева Нина Фед. Слуцкого, 27; физиотерап., рентг.
Мальцев Ал-др Ив. М. Посадская, 21/4; хир., вн.; бальзам. трупов.
Мальцева Агрипп. Мих. Левашевский, 2; вн.
Мальчевский Евст. Ив. Красн. Зорь, 41-а; наружн.
Маляревская Евг. Никл. Подрезова, 24; вн.
Мамбрэ Гаст. Камилл. Басков пер., 12; хир., урол.
Мамисов Фед. Кирилл. Преображенская, 4; кожн., вен.
Мандельс Леон. Ил. Надеждинская, 11, т. 562-79; дет. б.
Мандельштам Ал-др Эмил. Троицкая, 38, т. 567-99; акуш., жен.
Мандельштам Григ. Иос. Стачек, 80.

Мандельштам Максим. Эмил. Лиговская, 2; патол.
Мандельштам Мориц Эм. Ассист. Клинич. Инст. Социалистическая, 4, т. 192-73;
Мандельштам Элеон. Иос. Декабр. Пестеля, 27; терап.
Манойлов Евст. Ос. Советский, 57, т. 555-12; вн.; 5-7.
Манойлова Ол. Сем. Советский, 57.
Мануйлов Вениам. Петр. Фонтанка, 106.
Марголин Бор. Льв. Загородный, 27; кожн., вен.
Марголин Леон. Исаак. Нижегородская, 23; гинек., терап.
Марголин Максим. Исаак. Пр. К. Либкнехта, 51; терап., вен.
Марковин Никл. Никл. Фонтанка, 135; вн.
Марковский Ал-др Влад. Б. Московская, 8; акуш., жен.; пон., ср., пятн. 4-6.
Маркон Ил. Влад. Социалистическая, 10, т. 168-37; кожн., вен., сиф.; пон., вт., четв., пятн. 5-7.
Маркузе Пав. Павл. Пр. 25 Окт., 147; терап.
Маркуссон Герм. Фед. Раз'езжая, 20; вен. б.
Мармур Леонид Макс. Международн., 1, т. 181-11; акуш., жен.
Мармур Як. Наум. Восстания, 17; вн.
Мартынов Вас. Федот. Гаванская, 48; сан. врач.
Мартынов Мих. Сем. Пр. 25 Окт., 170/2; хир., вн.
Мартынова Вера Плат. В. О., 11 л., 34; хир.
Мартыновская, Нина Викт. В. О., пр. Пролет. Победы, 74.
Марцинкевич Евг. Ос. Толмачева, 20; вн.
Маршанд Ал-др Леонар. Бронницкая, 10; хир., вн.
Маскин Пав. Ал-др. Пр. К. Либкнехта, 44; вн., кожн., вен.; 4-8.
Маслаковец Пет. Петр. Пермская, 2-б; бактер.
Масленникова Ан. Ал-др. Кр. Зорь, 24-а; кожн., вен.
Маслов Мих. Степ., проф. Красн. Зорь, 29; дет. б.
Маслова-Звягинцева Елиз. Серг. 5 Советская, 24; вн.
Маслова-Мурграф Ант. Капит. Широкая, 15; вн.
Мастинская Люб. Бор. Бронницкая, 7; дет., вн.
Матвеева-Матюшкина Анаст. Дм. Полюстрово, Николаевский, 27, т. 145-94; вн., дет. б.
Матов Конст. Ал-др. Гатчинская, 21; терап.
Матросова Соф. Ал-др. Лахтинская, 30; вн., дет.
Матусевич Як. Зах. Халтурина, 21, т. 186-14; терап.
Матушак Адол. Альб., проф. Широкая, 16; чедол.
Махлин Ил. Моис. Греческий, 15; глазн. б.
Мацкевич Андр. Вас. Марата, 61; рентгенол.
Машанова-Шадрина Над. Ант. М. Посадская, 19; вн.
Маянц Иос. Ал-др. Ракова, 25; хир.
Медведев Вас. Дм. Троицкая, 23.
Медовиков Пет. Серг., проф. Каляева, 41/3, т. 539-09; дет. б.
Медовой Ис. Адам. Лермонтовский, 40/32; кожн., вен., вн.
Меерович Ос. Сем. Восстания, 20; ушн., горл., нос.
Мейерсон Там. Як. 3 Июля, 65.
Мелик-Богдасарова Нина Аслан. Декабр. Пестеля, 1; вн., гинек.
Мельдер Серг. Ив. Лесной, Зубчанинов, 9; вн., вен.

Мельман Леонид Бор. Декабр. Пестеля, 7, т. 563-57.
Мельман Фанни Ил. Лиговская, 10; терап., легочн. б.
Мендельсон Ал-др Леонт. Некрасова, 60, т. 154-89; нервн., душ. б., психотерап.
Меншиков Пет. Мих. Восстания, 40, т. 539-88; бактер., инфекцион.
Мержеевский Ив. Сем. В. О., 11 л., 32; хир.
Меркульев Пав. Фед. 2 Красноармейская, 2, т. 575-82; жен., вн.
Мерц Ал-др Ив. Пушкинская, 16; глазн. б.; 6-7, кр. вт. и пятн.
Мерш Готлиб Генр. Моховая, 39; жен. б.
Мессель Меер Абр. Кронверкская, 23, т. 128-14; вн.
Метевский Никл. Никтопол. Бронницкая, 15; терап.
Мещанинов Бор. Сам. Пр. К. Либкнехта, 49.
Мидианц Марг. Хочетур. Лиговская, 44; дет. б.
Микулина Зин. Ал-др. Комп. Чайковского, 77; сан. врач.
Милаевский Пав. Петр. Бронницкая, 2; вн.
Миллер Ал-дра Ал-др. Желябова, 19; физиол., вн.
Миллер-Шабанова Мар. Влад. Максимилиановский пер., 11; дет. б.
Миловидов Дм. Ал-еев. В. О., 20 л., 13; кожн., вен.
Миловидов Никл. Никл. Подковырова, 8; терап.
Мильк Бор. Фед. Желябова, 13; вн., дет. б.
Милютина Евфалия Никл. Калинина, 7; гинек., акуш.
Минаев Викт. Мих. Комп. Чайковского, 61; вен.
Минин Бор. Анат. Пр. с. Володарского, 6-б; терап.
Мирер Вячесл. Ив. Финляндский пр., 3; хир.
Миронова Соф. Матв. Егорова, 16, т. 533-57; жен., акуш.
Мирский Лаз. Натан. Пушкинская, 20.
Митрофанов Ал-ей Фед. В. О., 19 л., 8; терап.
Миттельман-Пинес Рах. Як. 4 Советская, 8; дет. б.
Михайлов Влад. Ив. В. О., С'ездовская, 3; ежедн. 4-6, кр. праздн.
Михайлов Ив. Петр. Фонтанка, 58; терап.
Михайлов Никл. Ал-др. Мойка, 62; урол.
Михайловская Сераф. Солом. Декабристов, 2, т. 143-53; терап.
Михайловский Солом. Монс. Пр. Майорова, 13, т. 143-53; вн.
Михайловский Як. Венпам. Каляева, 17; терап.
Михалевич Андр. Ив. Кан. имс. Грибоедова, 93; хир.
Михалевич Ив. Ив. Екатерингофский, 93; вн., дет. б.
Михельсон Ал-др Мих. В. О., Средний, 45; гинек.
Михельсон Як. Дав. Фонтанка, 64, т. 134-82; урол.
Мичник Зин. Ос. В. О., 4 л., 23, т. 167-26.
Мишин Бор. Анат. Б. Пушкарская, 34.
Мовшенсон-Полонская Елиз. Григ. Загородный, 12; терап.
Мовшович Ал-др Ил. Надеждинская, 32; терап.
Могилянский Ал-ей Мих. Милосердия, 3; терап.
Модина Злата Бор. Пр. имс. Чернышевского, 4; вн., туберк.
Можаев Ал-др Ив. Троицкая, 9; вен., кожн.; 7-9.
Мойковский Валент. Стан. Жуковского, 49; кожн., вен.
Моисеев Серг. Никл. Загородный, 4; хир., гинек.
Моисеева Рах. Мавр. В. О., 8 л., 39.
Мокиевский Пав. Вас. В. О., 3 л., 42; вн.
Молоков Филим. Вас. Стеклянный, 41; сан. врач.
Молотков Ал-ей Гавр. Пр. Маклина, 21; хир., невропатол.
Молочкова Глаф. Ал-др. 2 ул. Дер. Бедн., 11; гинек., акуш.
Молчанова Вера Андр. Блохина, 4-а; хир., туберк.
Моносов Дав. Нахим. Пр. 25 Окт., 102; вн.
Мордберг Леонид Карл. Загородный, 12; гиг., бактериол.
Морев Вас. Ив. Воинова, 30; дет. б.
Морев Викт. Ал-др. 1 ул. Дер. Бедн., 20; дет. б.
Морозов Никл. Влад. Советский, 43; кожн., вен.
Морозова Ал-дра Ал-др. Гатчинская, 33.
Морозова Ан. Ив. Пет. Лаврова, 18; хир.
Морошкин Вас. Матв. Фонтанка, 116.
Морошкин Матв. Вас. Красная, 45.
Москович Ив. Фед. Кронверкская, 23; дерматол.
Мосолов Хрисанф Хрисанф. Пр. Володарского, 57, т. 154-99; гинек.
Мочан Викт. Ос. Пр. К. Либкнехта, 81/6, т. 573-53; дет. б.
Мошков Мих. Гавр. Екатерингофский, 89; дет. б.
Мультановский Вад. Помпеев. Декабр. Якубовича, 14; хир.
Муравин Вас. Андр. Коммуны, 5.
Муравлешкин Никл. Никл. Марата, 16; вн., глазн. б.
Муравьев Ал-ей Мих. В. О., 9 л., 34; хир., гинек.; ежедн. 4-7.
Муравьев Никл. Ив. В. О., л. им. проф. Менделеева, 3; акуш., гинек.; пон., ср., субб. 3-4.
Мусин-Пушкин Серг. Петр. Лиговская, 17; урол.
Муссей Иоак. Ив. Нижегородская, 12; ушн., горл., нос.
Мухаринский Лаз. Абр. Пушкинская, 4, т. 143-98; мочеп., вен., кожн.
Мухаринский Монс. Абр. Пушкинская, 15, т. 158-64; хир., урол.
Мухин Ал-ей Никл. Марата, 70-б; терап.
Мухина Вера Вас. Фонтанка, 121; хир.
Мясников Ал-др Леонид. Комп. Чайковского, 77; т. 530-00; вн.
Навяжский Григ. Льв. Халтурина, 11, т. 187-93; жен., акуш.
Надеждин Валер. Ал-еев. Кронверкский, 59; вн., нервн.; пон., ср., пятн. 5½-7.
Надеждин Вас. Степ. Троицкий, 18; терап.
Назаров Вас. Мих. Пр. имс. Чернышевского, 9; хир.
Наранович Ал-др Андр. Скороходова, 17; терап.
Натансон Вера Як. 8 Советская, 57; кожн., вен.
Натансон Як. Григ. Красн. Зорь, 26, т. 142-30; вн., акуш.
Натансон Як. Ион. Пр. Майорова, 51; вн., нервн.
Наумов Фед. Ал-др. Гоголя, 21; нервн., душ. б.
Наумова Вера Ив. Пр. Володарского, 16.
Невская Ан. Никл. Комп. Чайковского, 60; хир.
Невский Никл. Мих. Пр. Нахимсона, 1; глазн. б.
Недзвецкая Соф. Конст. Марата, 65; дет. б.
Недлер Люб. Ив. Пр. К. Либкнехта, 45; ушн., горл., нос.
Нейман Ал-др Ал-еев. Лесной пр., 3; вн., жен., акуш.
Нейман Зин. Петр. В. О., 11 л., 34/47; терап.
Нейман Эм. Дав. В. О., 3 л., 16; вен., кожн., нервн.
Неймарк Юр. Нотел. Саперный пер., 14; гинек.
Некрасов Сем. Мак. Нижегородская, 4; анат.
Некрасова Люб. Ал-еев. Торговая, 14; дет., вн.
Некрич Фанни Фадд. 7 Советская, 21; гинек., вн.
Нелидов Владисл. Никл. Нижегородская, 10-а; анат.
Нелидов Никл. Павл. Нижегородская, 10-а; прозект.
Немилов Ал-др Ал-др. Чебоксарский пер., 1, т. 140-70; хир.
Немилова Ал-дра Стан. Чебоксарский пер., 1, т. 140-70; бактериол.
Немировский Мих. Ал-др. В. О., 5 л. 60; нервн., душ. б., ежедн. 12-2.
Немченок Мира Мих. Восстания, 15.
Нерехотский Георг. Евг. Наб. Ср. Невки, 16; терап.
Нерослова Ек. Петр. Саперный пер., 9.
Нерпина Ан. Ал-еев. Красн. Зорь, 26; дермат., рентг.
Нестеров Ал-др Влад. Социалистическая, 16; дет. б.
Нефедов Вас. Вас. Каляева, 18; вн., вен.
Нехорошев Никл. Петр. Пр. Маклина, 32; терап.
Нечаев Ал-др Ал-др. Фонтанка, 106; терап.
Нечаев Вас. Ал-др. Достоевского, 12, т. 174-01; кожн., вен.
Нечаев Дм. Ив. Восстания, 23; хир.
Низковская Мар. Монс. Лесной, Новоспасская, 5; хир., туберк.
Низовец Таис. Никл. Верейская, 40; вн.
Никитин Ал-др Вас. Стремянная, 1; вен.
Никитин Бор. Серг. Клиническая, 3; вн.
Никитин Влад. Дм. Пушкинская, 17; суд.-мед. эксп.
Никитина Ал-дра Вас. 2 Советская, 4; дет., жен.
Никифоров Ал-др Ив. В. О., 2 л., 51.
Николаевская Зин. Павл. Обводный кан., 11, т. 149-36; гинек., акуш.
Никольская Галли Дм. Халтурина, 11, т. 187-93; вн.
Никольский Ал-др Ал-др. Пис. Белинского, 5; терап.
Никотин Мих. Павл. Нижегородская, 21.
Никулищева Ант. Дм. В. О., 4 л., 39; дет., вн.
Нилов Пав. Ив. Можайская, 28; сан. врач.
Нимен Фрима Зинов. Пр. 25 Окт., 55; т. 561-30; вн., дет.; 6-8.
Нирдберг Лид. Фед. Петропавловская, 8; терап.
Ниссен Вас. Вас. Декабристов, 22; вн., дет. б.
Ницкевич Мих. Ал-др. Смольный пр., 7; вн., дет. б.; ежедн. 4-5.
Новелла Соф. Мих. Пр. К. Либкнехта, 92, т. 186-68; вн., кожн., вен.
Новик Ан. Монс. Красн. Зорь, 65; жен. б., акуш.
Новиков Ив. Ант. Лиговская, 4, т. 539-02; вн., туберк.
Новикова-Канторович Тат. Влад. Красн. Зорь, 65, т. 131-35; акуш., гинек.; ежедн. 5-7.
Новосельский Серг. Ал-др. 9 Советская, 14.
Новотельнов Серг. Абр. 1 ул. Дер. Бедн., 22, т. 537-95; хир., рентг.
Новотельнова Ек. Род. 1 ул. Дер. Бедн., 22, т. 537-95; гинек., радиол.; ежедн. 4-5.
Новотельнова Ол. Влад. Кирочная, 48; кожн., вен.

Нордберг Лид. Фед. Петропавловская, 8; вн.
Норкин Ал-ей Ил. Розы Люксембург, 8.
Нюрнберг Влад. Влад. Фонтанка, 154; вн.
Обермиллер Никл. Никл. Зодч. Росси, 2; хир.; ежедн. 3-4.
Оболенская Нина Ал-др. Пет. Лаврова, 49; гинек.
Образцова Рахиль Сам. Полюстровская наб., 5.
Обуховская Соф. Никл. Советский, 26, т. 172-24; терап., туберк.
Овчинникова Евг. Сем. Красн. Зорь. 32-а.
Оганесьянц Паруйр Гавр. Восстания, 40; эпидемол.
Оглобина Зин. Вас. Шамшева, 9; хир.
Одес Лев. Ал-др. Пр. Володарского, 30; хир., дет. б.
Одынец Ан. Мих. Колпинская, 17; терап.
Озеров Ал-др Дм. Б. Под'яческая, 32; хир.-ортоп.
Озолин Ал-др Ив. Лермонтовский, 20; дет. б.
Окинчиц Людв. Людв. Басков пер., 27, т. 143-54; акуш., жен. б.
Окладных Григ. Конст. В. О., 8 л., 49-а; горл., ушн., нос.
Окнов Ив. Григ. Лесной, Институтский пер., 5; дет., вн.
Окнова Мар. Никл. Лесной, Институтский пер., 5; жен., акуш.
Оксенов Инок. Ал-др. В. О., 9 л., 48; терап., рентг.
Окунев Венед. Никл. Кирочная, 36; сан. врач.
Окунев Петр Петр. В. О., Биржевой пер., 1/2; терап.
Оленов Мих. Ил. Пр. К. Либкнехта, 26.
Ольшанецкий Сем. Абр. Дровяной пер., 4.
Ольшанский Абр. Дав. Лиговская. 91; вен., 4-9.
Ольшвангер Саул Льв. В. О., Веры Слуцкой, 16; вн., дет. б.; ежедн. 5-8.
Омельченко Ал-др Павл. Б. Пушкарская, 40; сан. врач.
Ополовников Серг. Петр. 12 Красноармейская, 7.
Оппель Влад. Андр. проф. Кирочная, 23, т. 129-50; хир.
Орбант Бор. Еф. Загородный, 9, т. 139-28; вн.
Орешкин Пет. Ив. Моховая, 5; вн.; 6-8 ч.
Орлов Ал-др Петр. Пр. 25 Окт., 66, т. 157-07; вн.; 5-7.
Орлов Пав. Фед. 3 Июля, 128; кожн., сиф.; ежедн. 6-7.
Орлов Як. Викт. Херсонская, 35.
Орлова Нат. Ал-еев. Лесной, Английский, 53; вн., дет. б.
Орнатский Вас. Ив. Красн. Зорь, 54; вн., дет.
Орнатский Влад. Вас. Красн. Зорь, 54; хир.
Орнштейн Мих. Сам. Загородный. 16, т. 140-99; мед. исслед.
Оршанский Лев Григ. Песочная, 9, т. 170-52; психиатр.
Осинин Фед. Ал-др. Пр. К. Либкнехта, 25, т. 564-11; дет., вн.
Осинская Валент. Валер. Скороходова, 22; рентген.
Осипов Викт. Петр., проф. Боткинская, 9, т. 569-79; душ., нервн. б.
Осипова Анаст. Ос. Жуковского, 38.
Осипова Вера Никл. Боткинская, 9; психол.
Осипова Корнел. Ив. 3 Июля, 84; вн., дет. б.
Оссовский Ил. Абр. Песочная, 9; душ., нервн. б.
Остен-Сакен Эм. Юл. Надеждинская, 7, т. 558-36; ортопед. хир.
Островидова Варв. Конст. Фонтанка, 106; терап.
Островский Влад. Марк. Пр. Володарского, 51; акуш., жен. б.
Островский Изр. Павл. Караванная, 2. т. 157-73; нервн. б.; 4-6.
Острогорская-Малкина Ан. Як. Б. Посадская, 1/10; вн.
Острогорский Пет. Никл. Пр. К. Маркса, 39; хир.
Остроумов Влад. Матв. Моховая, 38, т. 556-61; глазн. б.; ежедн. 3-8.
Остроумов Мих. Федос. Комп. Чайковского, 58; вн.
Остроумова Варв. Григ. Моховая, 38, т. 556-61; кожн., вен.
Остроумова Ел. Никл. Комп. Чайковского, 58; дет. б.
Отлягов Мих. Павл. Пр. Володарского, 46, кожн., вен.
Отлягова Анаст. Моис. Марата, 20; терап.
Отоцкая Ел. Влад. Пушкинская, 11; вн., нервн. б.
Отт Дм. Оск. В. О., л. им. проф. Менделеева, 3. т. 170-20; жен. б.; ежедн. 5-7, кр. праздн.
Отт Над. Оск. В. О., л. им. проф. Менделеева, 3; глазн. б., вн.
Офросимова Ол. Никандр. Блохина, 27; дет. б.
Ошевич Ал-ей Ал-еев. «Правды», 5; вн., ежедн. 9-10 ут., 5-7 веч.
Павленко Викт. Ал-еев. Пр. К. Маркса, 18.
Павлов Никл. Павл. Лесной. Политехнич. Инст.; вн.
Павлов Серг. Тим. Кан. имс. Грибоедова, 96, т. 158-68; кожн., вен.
Павлов Тим. Павл., проф. Кан. имс. Грибоедова, 96, т. 158-68; кожн., вен.
Павлов Фед. Пант. Гулярная, 10; вн.
Павлова Ал-дра Ал-др. Широкая, 16.
Павлова Ал-дра Тим. Кан. имс. Грибоедова, 96.
Павлова Евг. Сем. Пр. 25 Октября, 102; акуш., гинек.
Павлова Ек. Влад. В. О., 9 л., 18; вн., дет. б.
Павловская Ан. Арс. В. О., Средний, 25; дет. б.
Павловская Лид. Степ. В. О., 5 л., 8; душ., нервн. б.
Павловский Евг. Никандр. Нижегородская, 10-а; зоолог., анат.
Павловский Пет. Ипп. Загородный, 34; терап., нервн. б.
Пажитнова Ол. Серг. Рыбацкая, 10; жен. б.
Палей Мих. Степ. Пр. 25 Октября, 116; вен.
Пальмов Ал-др Фед. Марата, 16, т. 536-03; акуш., жен. б.; 5-7.
Пальмова Ол. Зах. Марата, 16, т. 536-03; жен., вн.; ежедн. 10-12 ут., 5-7 веч.
Панкратов Мих. Андр. Пр. Володарского, 55; вен.
Панов Никл. Ал-др. Восстания, 31; невропатол.
Пантелеева Ол. Гавр. Красн. Зорь, 54; вн., дет. б.
Панчулидзев Влад. Ал-еев. 3 Июля, 26; дет. б.
Папава Север. Ив. Волынский пер., 4/6; урол., вен.
Папе Лев Фед. Крюков кан., 4; акуш.
Паперна Герас. Абр. 1 Красноармейская, 4; глазн. б.
Паринов Влад. Серг. П. С., Малый, 63/13; акуш., гинек.
Парусников Бор. Ал-еев. Комп. Чайковского, 69; хир.
Парушев Ал-др Ив. Пр. 25 Окт., 53, т. 172-70; сан. врач.
Парышев Стеф. Павл. Рузовская, 9. т. 135-48; вн., дет.
Пассек Ал-ей Номп. Кирилловская, 16; сан. врач.
Пастернак Пет. Петр. В. О., 5 л., 34; ортоп.
Пастернацкий Фед. Мих. Кирилловская, 20; терап.
Паутов Никл. Ал-др. Пр. 25 Окт., 93; ушн., горл., нос.
Пахорукова Людм. Дм. Фонтанка, 115.
Пахуцкий Солом. Вениам. Международный, 30.
Пацановский Пав. Ал-др. Пис. Чехова, 12, т. 580-96; эпидемиол., заразн. б.
Пащенко Нина Никл. Б. Вульфова, 2; вн., жен. б.
Пежарская Вера Влад. Петропавловская, 8; терап.
Пейсахзон Влад. Влад. Раз'езжая, 1; вн., гинек.
Пенькевич Серг. Григ. Ср. Под'яческая, 6; вн.
Первов Григ. Ив. Пр. 25 Октября, 60; терап., гинек.
Пергамент Никл. Серг. Желябова, 3, т. 589-60; акуш., жен.
Перекалин Вас. Евг. Загородный, 23, т. 170-38; ушн., горл., нос.
Перельман Ан. Дав. Плуталова, 2; педиатр.
Перельцвейг Иона Як. Марата, 3; вен.; ежедн. 9-1 дня, 4-8 веч.; дамы отд.
Перин Дав. Мих. Шкапина, 2.
Персон Влад. Моис. 2 Советская, 5. т. 147-20; вн.
Перумова Нина Дан. Ракова, 14, т. 550-45; хир.
Перфильев Пав. Петр. Фонтанка, 2; терап.
Перченок Рах. Бор. В. О., 8 л., 49.
Песенсон Хася Бенц. Кузнечный пер., 15, т. 541-61.
Песис Ал-др Евс. В. О., 2 л., 41.
Песис Мар. Ал-др. В. О., пр. Пролет. Победы, 41.
Пескер Дора Исид. Песочная, 24-а; психиатр.
Песков Влад. Никл., проф. Фонтанка, 150, т. 177-44; вн., дет. б.
Пескова Елиз. Никл. Б. Белозерская, 8.
Пестряков Вас. Вас. Мойка, 92; терап.
Петелина-Смирнова Ал-дра Сем. Пр. 25 Октября, 63.
Петерман Мих. Григ. Марата, 40; вн., нервн.; еж. 2-4 кр. праздн.
Петерсон Влад. Серг. Розы Люксембург, 14; бактериол.
Петерсон Фед. Карл. Социалистическая, 18; акуш., жен. б.
Петрашевская Пол. Фед. Калинина, 11; хир.
Петров Варфол. Фед. В. О., 2 л., 61; терап.
Петров Георг. Андр. Комиссаровская, 79.
Петров Иоак. Ром. Комиссаровская, 32; общ. патол.
Петров Конст. Никл. Золотоношская, 5; сан. врач.
Петров Никл. Никл. Надеждинская, 3, т. 181-04; акуш., гинек.
Петров Никл. Як. Полюстрово, Николаевский, 27. т. 145-94; терап.
Петрова Вероника Ал-др. Кронверкский, 27; хир.
Петрова Ефрос. Конст. Сенная пл., 13.
Петрова Мар. Капит. Красн. Зорь, 44; терап.
Петровская Над. Влад. В. О., 4 л., 5.
Петрунькин Мих. Монт. Пермская, 6; физиол.-хим.
Петцгольд Евг. Ив. Кан. имс. Грибоедова, 68; вен., кожн.
Печерская Фанни Марк. Б. Вульфова, 4; терап.
Печников Ив. Павл. Пушкинская, 5; вн.
Пиайд Фед. Франц. 1 Красноармейская, 7/9; вн., нервн. б.
Пивоваров Викт. Павл. Красной Связи, 8; дет. б.

Пик Мих. Моис. Коломенская, 10; педиатр., туберк.
Пикин Фед. Марк. Фонтанка, 106; хир.
Пиккиева Ел. Ал-еев. Моховая, 39; анатом.
Пилат Людм. Альф. Ораниенбаумская, 22/24; вн.
Пилацкий Эрн. Конст. В. О., 7 л., 60; вн., дет. б.
Пиль Арт. Оск. Б. Пушкарская, 40; хир., ортоп.
Пильник Моис. Григ. Комиссаровская, 10; т. 169-20; терап.
Пименов Пав. Павл. Декабр. Рылеева, 17; дет. б.
Пиневич-Десницкая Ал-дра Митр. Красн. Зорь, 66; терап.
Пинес Ал-ей Григ. Нарвский, 7; жен., дет.; 4-6.
Пинес Исаак Як. Советский, 11; кожн., вен.; 4-8.
Писарева Ан. Евг. Лиговская, 11; вн., дет.
Писарева Евд. Мих. Домбаля, 24; вн., жен.
Писарева Ек. Евг. Лиговская, 11; вн., дет.
Писарева Над. Ив. Нов. Дер., Набережная, 103.
Пискунова Мар. Коз. Красн. Зорь, 63; дермат., вен.
Пихтовников Викт. Григ. Инженерная, 8; ушн., горл., нос., жен.; ежедн. 6-8.
Пламеневская Мар. Ив. Пр. с. Володарского, 1; терап., педиатр.
Плахов Евг. Ив. Карповка, 18; терап.
Плетнева Ал-дра Викент. Кирочная, 32; гинек.
Плечко Ан. Григ. Заячий пер., 6; терап., педиатр.
Плотников Лев Мих. Слуцкого, 9; физиотерап.
Плотникова Вера Матв. Ораниенбаумская, 18; гинек.
Площанская Берта Арон. Декабр. Пестеля, 13; жен. б.
Плюснина-Соловьева Сераф. Алип. Пр. К. Либкнехта, 44; жен., акуш.
Поварнин Конст. Инок., проф. Слуцкого, 19, т. 185-39; психиатр.
Поволоцкая Евг. Ив. Кронверкский, 65, т. 545-26.
Погорельский Мих. Викент. Пр. Володарского, 45; нервн., гипноз., кожн., мочеп.; ежедн.
Подвысоцкая Ол. Никл. Скороходова, 15; кожн., вен.
Подгорная Евг. Петр. Моховая, 14; вн., жен., акуш.
Подкопаев Никл. Ал-др. П. С., Малый, 26/28; физиол.
Подобедов Ал-др Мих. Стачек, 67; вн.; ежедн. с 7 ч.
Подобедов Евг. Никл. Пр. К. Маркса, 47.
Подобедова-Тормышева Неон. Вас. Рузовская, 5; хир.
Покатилова Нат. Григ. Потемкинская, 13; физио-терап.
Покровский Ал-др Павл. 4 Красноармейская, 3; т. 591-44; вн., дет., нервн.
Покровский Ал-ей Петр. 4 Красноармейская, 13.
Поленов Андр. Льв., проф. Б. Под'яческая, 32, т. 164-22; вт., четв., 8-10.
Полилов Ал-др Мих. В. О., 4 л., 5, т. 138-43; вн., заразн., дет. б.; ежедн. после 7.
Полканов Влад. Ив. В. О., 17 л., 70; хир., акуш.
Половцева Вера Викт. Карповка, 19; хир.
Поль Зин. Влад. Карповка, 21; хир.
Поляк Ис. Савел. В. О., 17 л., 70; терап.
Поляков Ал-др Никл. Кронверкский, 13; вн.
Поляков Конст. Иос. Советский, 38, т. 575-51; сан. врач.
Поляков Фед. Петр. Правды, 7, т. 130-23; горл., нос., ушн; пон., ср., пятн., 5-8.
Полякова Соф. Исаак. Советский, 38, т. 575-51; дет., вн.
Полянская-Горвиц Мар. Ив. Декабр. Рылеева, 21.
Пономарев Зах. Ив. В. О., 6 л., 49; хир.
Поплавский Ив. Ив. Загородный, 28; вн., нервн. б.
Попов Ал-др Евг. 3 Июля, 22/2; дет., вн.; ежедн. после 4 ч.
Попов Вас. Фед. Жуковского, 26; хир.
Попов Генн. Мих. Ломанский пер., 11; хир.
Попов Конст. Марк. Кирочная, 24; вн.
Попов Митр. Фед. Финский пер., 7; ушн., горл., нос.
Попов Мих. Вас. Некрасова, 60.
Попов Никл. Ал-др. Петровская, 3.
Попов Никл. Вас. Кан. пис. Грибоедова, 37; сан. врач., дет., вн.
Попов Пет. Вас. Усачев пер., 13; вен., сиф.; ежедн. 5-8, кр. праздн.
Попова Ал-дра Тих. Пр. Володарского, 56; хир.
Попова Аполлин. Венед. Кузнечный пер., 2, т. 587-31.
Попова Ек. Варт. Пр. 25 Окт., 84, т. 174-28; акуш., гинек.; ежедн. после 6 ч., кр. ср.
Порембский Влад. Каз. Надеждинская, 1/96, т. 161-89; акуш., гинек.
Порошин Мих. Никл. В. О., пр. Пролет. Победы, 75-а; акуш., жен.
Посажная Анат. Вас. Халтурина, 5; туберк.
Посенковская Тат. Раф. Пр. 25 Окт., 57.
Потте Нат. Влад. Красн. Зорь, 22; терап.
Починкова Нина Арс. Б. Разночинная, 4; дет. б.
Поюровская Евг. Як. 3 Июля, 63.
Поюровский Сам. Дав. 3 Июля, 63; терап.
Православлев Пав. Ал-др., проф. Нижегородская, 10-а.
Предтеченская Над. Вас. Фонтанка, 166; вн.
Преображенский Вас. Вас., проф. В. О., л. им. проф. Менделеева, 3, т. 170-20; акуш., гинек.
Пречистенская Ек. Ал-др. Жуковского, 59; прозект.
Прибытков Георг. Нил. Пр. 25 Окт., 106; хир.
Привер Фераида Иос. Ижорская, 13; гинек.
Прокофьев Ал-др Андр. Б. Московская, 14, т. 533-02; вн., жен.
Прокофьева Евг. Андр. Б. Московская, 14, т. 533-02; акуш., жен. б.
Прокофьева Ол. Вас. Троицкая, 36; жен., акуш.; вт., субб. 2-4.
Прокуда-Осяк Нина Ив. Красн. Конницы, 8.
Промтова Вера Нил. 2 Советская, 16; хир.
Промыслов Степ. Вас. 6 Советская, 29; вн.
Прорвич Адел. Ал-др. Пр. Володарского, 46, т. 179-71; хир., терап.; 4-7.
Проскуровская-Розенфельд Эсф. Арон. Декабр. Пестеля, 27, т. 139-25; глазн. б.
Проскуряков Серг. Фед. Зверинская, 40; кожн., вен.
Протопопов Юр. Никл. Некрасова, 42; глазн. б.
Протопопова Ан. Фед. Кронверкский, 27; дет. б.
Прохорова-Баженова Евг. Вас. Пр. Бакунина, 2; вн., дет. б.
Пружан-Гильбо Мар. Исаак. Фонтанка, 131; глазн. б.
Пруссак Влад. Ал-др. С'езжинская, 11/5; вн., дет., ушн.
Пруссаков Мих. Ив. Пр. с. Смоленского, 50-а; терап.
Пузанов Андр. Никл. Некрасова, 39, т. 532-92; вн.
Пумпур Эд. Дав. Финский пер., 4, т. 564-25; гинек., акуш.
Пупко Филипп Марк. Пр. 25 Окт., 108; вн.
Пуриц Влад. Як. Восстания, 31; терап.
Путерман-Липперт. Натан Сам. Чехова, 2, т. 135-42; хир.
Путерман-Липперт Фрида Эд. Чехова, 2, т. 135-42; бактериол.
Путятина Нина Влад. Пр. Маклина, 62; терап., нервн. б.
Путятина Ол. Мих. Поварской пер., 12; хир.
Пушина Мар. Ил. Б. Зеленина, 9; гинек.
Пылков Влад. Никл. Аптекарский, 8-а.
Пышкин Фед. Ив. Пр. Володарского, 24; терап.
Пышнова Валент. Андр. Литераторов, 15; терап., гинек., дет.
Пьянков Георг. Ал-еев. В. О., Пр. Пролетарск. Победы, 4.
Пэрна Никл. Як. Фонтанка, 121; физиол.
Рабинкова Либа Моис. Пр. Володарского, 31.
Рабинович Белла Ил. Восстания, 22, т. 180-00; вн., дет. б.; ежедн. 4-6.
Рабинович Дав. Герц. 3 Советская, 18; дет., вн.
Рабинович Дав. Льв. Некрасова, 58; терап.
Рабинович Конст. Никл. Петропавловская, 6, т. 157-34; акуш., гинек.
Рабинович Фаня Бор. Кан. им. пис. Грибоедова, 12, т. 569-48; вн., дет.
Рабинович-Файнзильбер Рах. Моис. Пр. Майорова, 33.
Равич Фанни Наум. Комиссаровская, 13.
Рагоза Никл. Ив. Б. Зеленина, 26-б; терап.
Радковский Вяч. Леонид. Пушкинск., 15.
Раздольский Ив. Як. Восстания, 40.
Разумихин Вяч. Серг. Гатчинская, 14; хир.
Райвид Рашель Вениам. Международный, 51, т. 158-91; жен., акуш.
Райгородская Соф. Дав. Кирилловская, 14; хир., туберк.
Райк Исаак Иос. Пр. 25 Октября, 170, т. 165-86; кожн., вен., мочеп.; ежедн. 6-7.
Райченко Ал-дра Ал-еев. Гатчинская, 14; микробиол.
Ракова Елиз. Дм. Песочная, 41; акуш.
Раковская Лид. Ив. Подрезова, 10; вн.
Ракузина Этта Иос. Казанская, 24.
Рамм Исай Евг. 5 Советская, 37.
Ранцман Генр. Маврик. Гоголя, 6.
Рапипорт Лев Ром. Пр. К. Либкнехта, 49; кожн., вен.
Рапопорт Бася Григ. Полюстровская наб., 5-б, т. 556-65; вн., жен. б.
Рапопорт Юл. Ром. 3 Июля, 65; кожн., вен.; ежедн. 4-8.
Раппопорт Мар. Ал-др. Комиссаровск., 16.
Раппопорт Моис. Сам. Лиговская, 183, т. 147-67; дет., вн.; с 10-1 дня и 3-6 веч.
Раппопорт Фрида Григ. Фонтанка, 91; хир.
Ратнер Еф. Арнол. Марата, 31, т. 154-36; вн.
Ратнер Як. Арк. Преображенская, 32, т. 563-04; нервн., душ. б.; пон., ср., пятн. 6-9.
Раутенштейн-Лямперт Эсф. Исаак. Пр. 25 Окт., 134, т. 176-39; дет. б.
Рачинский Вениам. Ил. Пр. 25 Окт., 52.
Рачинский Викт. Бор. Красной Конницы, 8; хир.
Рачковский Иос. Болесл. Пр. К. Маркса, 6; терап.

БУМАГА ЦЕНТРОБУМТРЕСТА

Рашевская Над. Никл. Пр. Юного Пролетария, 37; вн., хир.
Рашкович Сем. Леон. Пр. 25 Окт., 23.
Редькин Мих. Петр. Крест. Остр., Еленинская, 6; терап., хир.
Редько Влад. Ал-др. 1 ул. Дер. Бедн., 19; вн.
Рейнберг Сам. Арон. Ковенский пер., 9, т. 557-34; рентг.
Рейнгардт Валер. Вас. Пр. Володарского, 30; нервн. б.
Рейтер Вольд. Ал-др. Пр. Володарского. 56.
Рейтц Густ. Влад. Фонтанка, 189; душ., нервн. б.
Ремесницкий Еф. Мир. Комп. Чайковского, 63; т. 143-34; дет. б.
Рено Нат. Вас. Пр. К. Маркса, 69; хир.
Рессер Дон. Абр. Герцена, 17.
Реферовский Арт. Мих. Широкая, 16; терап.
Ривкина Ал-дра Изр. В. О., 5 л., 50.
Ривлина Соф. Як. Басков пер., 5; гинек.
Ридник Сам. Абов. Комиссаровская, 34; кожн., вен.
Ризенкампф Отто Карл. В. О., 14 л., 23; хир.
Рикман Викт. Викт. В. О., Средний, 34; вн.
Риман Ол. Сем. Кронверкская, 21, т. 547-97; вн.
Ришес Пол. Лаз. С'езжинская, 29; терап., туберк.
Рогге Ол. Влад. Фонтанка, 137; вн., дет. б.
Рогинский Вениам. Ил. Пр. 25 Окт., 52; сан. врач.
Роговин Евг. Мих. Пет. Лаврова, 20, т. 139-29; вн.
Роговин Иос. Ил. Б. Зеленина, 9; терап., педиатр.
Рогозинская-Роговина Лид. Гавр. Пет. Лаврова, 20, т. 139-29; дет. б.
Родумский Сам. Марк. Красн. Конницы, 8; гинек.
Рождественская Соф. Конст. Сенная пл., 13; дет. б.
Розанов Влад. Никл. Лермонтовский, 9; кожн., вен.
Розанов Никл. Павл. Серпуховская, 32, вн.; ежедн. 5-7, кр. праздн.
Розанова Ел. Петр. Моховая, 38; глазн. б.
Розенберг Мих. Як. Пр. К. Либкнехта, 92, т. 175-02; терап.
Розенблат Изр. Янк. Кан. иис. Грибоедова, 80; вн., нервн. б.
Розеноер Саул Эльк. Советский, 7.
Розенфельд Соф. Ал-др. Саперный пер., 5; вн.
Розенфельд-Бахмутская Берта Макс. Советский, 35; педиатр.
Розов Меер Аншел. Пр. 25 Октября, 32; терап.
Розова Вера Як. Пр. 25 Окт., 32.
Розова Лид. Вас. Полозова, 10; терап.
Ройзман Ал-дра Абр. 2 Советская, 14/4; дет. б.
Романов Мих. Ал-др. 8 Советская, 17.
Романов Серг. Вас. М. Посадская, 19; бактериол.
Романов Фед. Кирилл. Советский, 22.
Романова Ел. Павл. 5 Красноармейская, 17; дет., гинек., акуш.
Романова-Шатова Мар. Вас. 5 Красноармейская, 17; вн., дет. б.
Романцев Никл .Иос. Загородный, 27, т. 565-72; хир., урол.
Ростовцев Серг. Георг. Моховая, 16, т. 569-15; сан. врач.
Ротенберг Лев Ефр. Троицкая, 38; вен., хир.; ежедн. 4-8, кр. праздн.
Ротенко Лев Еф. Лесной пр., 9; вн., дет. б.
Ротштейн Мих. Никл. Пр. 25 Окт., 108; вн.
Ротштейн Феод. Мих. 5 Советская, 4, т. 163-23; физиотерап.; пон., ср., пятн. 2-3 дня.
Рофе Ан. Исаак. Пр. 25 Окт., 81; акуш.
Рохкинд Ил. Моис. Марата, 14, т. 186-82; хир.
Рохманова-Шаак Варв. Мих. Кронверкская, 23, т. 155-53; хир.
Рубашев Макс. Льв. 10 Красноармейская, 8; терап. педиатр.
Рубель Арк. Никл., проф. Каляева, 25, т. 139-95; вн., пон., ср., пятн. 6-8.
Рубель Вера Як. Каляева, 25, т. 139-95; дет. б.
Рубель Евг. Мих. Воинова, 34; туберк., дет. б.
Рубинская Ан. Мих. В. О., 3 л., 16; вн., остро-заразн. б.
Рубинский Ал-др Ал-др. Восстания, 26/31; хир.
Рубинштейн Мариам Солом. Восстания, 40.
Рубцов Вас. Вас. Коломенская, 35; сан. врач.
Рудаева Соф. Исаак. 5 Советская, 20.
Рудман Мар. Моис. Пет. Лаврова, 20, т. 556-73; вн.
Рудницкий Натан Лаз. Поварской пер., 13.
Рудницкий Наум Мих. Комп. Чайковского, 58, т. 558-55; вн., нервн.; пон., пятн., 5-6.
Рудня Абр. Сам. В. О., 11 л., 46, т. 133-19; вн., нервн. б.; пон., ср., пятн. от 5 ч.
Рукович Иос. Клем. Егорова, 16; хир., дет. б.; 4-8.
Руллэ Пав. Ив. Мойка, 42, т. 532-52; акуш., гинек.; вт., пятн.; 5-7.
Руссов Никл. Мирон. Надеждинская, 19.
Рутенберг Бенц. Сам. 6 Советская, 15; кожн., вен.
Рутенбург Григ. Мих. Б. Гребецкая, 28; терап., вен.
Рутенбург Дав. Мих. Пис. Чехова, 3, т. 139-60; ушн., нос., горл.
Рутенбург Ол. Серг. Б. Гребецкая, 28; акуш., гинек.
Рутковский Христоф. Христоф. Широкая, 1/64; вн.
Ручевич-Ребезова Ан. Серг. Восстания, 17; дет. б.
Рыбак Ал-др Митр. В. О., 7 л., 28; хир., рентг.
Рыбальская-Лакас Ан. Евер. Пр. К. Либкнехта, 63; гинек., акуш.
Рыбар Евг. Сам. Пр. с. Александр., дом зав. «Большевик».
Рыбина Мар. Ив. Фонтанка, 85; терап.
Рыдник Анис. Адол. Кан. иис. Грибоедова, 97; вн., дет., горл., нос., ушн.; пон., ср., пятн. 7-8.
Рыдник Елиз. Ил. 7 Советская, 22.
Рыжков Мих. Ив. 10 Советская, 11, т. 185-00; акуш., жен.
Рылов Никл. Никл. Наб. Жореса, 34, т. 543-38; вн., дет., бальнеол.
Рындин Вас. Никл. Песочная, 22; хир., дет. б.
Рыс Абр. Менд. Пет. Лаврова, 24; терап.
Рыцарь Раиса Солом. Чернышев пер., 7; кожн., вен.
Рэ Мар. Вяч. Саперный пер., 12.
Рюмин Никл. Никл. В. О., 9 л., 34; хир.
Рябинин Конст. Никл. Чернышев пер., 22; вн., нервн., хир.
Рядов Ив. Ил. Лесной пр., 3; терап.
Рязанцева Тат. Ал-др. Фонтанка, 148; хир.
Сабсович Соф. Дав. Пр. К. Либкнехта, 33; кожн., вен.
Савельев Леонид Фед. Пр. К. Маркса, 10; дет. б.
Савич Влад. Вас. Поварской пер., 12; физиол.
Савонько Влад. Степ. Клиническая, 1.
Савшинский Адол. Ил. Ораниенбаумская, 21; вн.
Савшинский Юл. Ил. Пр. К. Либкнехта, 22; вн.
Садд Исид. Исаак. Екатерингофский, 40.
Садов Ал-др Ал-др. Лопухинская, 12; бактер.
Садова-Александри Ал-дра Конст. Лопухинская, 12; бактер.
Сажина Соф. Никл. В. О., Тучков пер., 5.
Сазонова Вера Никл. Гатчинская, 16; терап.
Сакович Мар. Серг. Мойка, 108; дет., вн.
Сакс Никл. Фед. Н. дер., Гусева, 57; вн., дет. б.
Салманов Петр Петр. Лесной, Б. Спасская, 34; терап.
Салтанов Никл. Вас. Басков пер., 27; вен.
Салтыков Як. Як. В. О., пр. Пролет. Победы, 63; глазн. б.
Самарин Никл. Никл. Воинова, 48; хир.
Саминская Рахиль Солом. Красная, 11.
Самойлов Ал-др Григ. Кирочная, 43-а; вн.
Сапожков Конст. Петр. Жуковского, 28, т. 185-36.
Сатурнов Никл. Мих. Социалистическая, 6; вн.
Сафьян Анат. Зинов. Пр. К. Либкнехта, 39; вен., кожн.; 4-8.
Сахнин Моис. Дав. Пр. К. Либкнехта, 28; вн., ушн., горл., нос.
Сахновская Ан. Иоак. Лахтинская, 19; кожн., вен.
Свенцицкий Викент. Ант. Розы Люксембург, 17; хир.
Светлов Сем. Бор. Подольская, 16, т. 189-04; вн., жен. б.; еж. 6-8.
Себякин Влад. Конст. Фонтанка, 145; сиф., урол.
Сегаль Ал-дра Никл. Перекупной пер., 12.
Семенов Викт. Петр. Слуцкого, 19; вн.
Сенявина Мар. Апол. Б. Под'яческая, 32, т. 164-23; хир.
Сервирог Ал-др Ал-др. Оренбургская, 4; вн.
Сервирог Ал-др Павл. Пр. К. Маркса, 20/18; вн., дет., вен.
Сергеев Вас. Степ. Декабр. Рылеева, 10.
Сергеева Евд. Никл. Л. Толстого, 4; глазн. б.
Сергеева Над. Никл. Л. Толстого, 4.
Сергиев Вас. Степ. Декабр. Рылеева, 10; глазн. б.; пон., ср., пятн. 6-8.
Сердюков Ал-др Степ. Загородный, 70; сиф., вен., кожн.
Сережников Мих. Вас. Некрасова, 21; терап., хир.
Сигал Бор. Сам. Желябова, 4.
Сигал Мар. Фед. Каляева, 3; вн., дет. б.
Сигова Пол. Фед. В. О., 8 л., 75.
Сидоренко Пант. Ив. Бронницкая, 16; хир.
Сизов Валент. Павл. Лиговская, 212.
Симанович Никл. Павл. Лиговская, 54; вн., дет.
Симпсон Ант. Иос. Петропавловская, 8.
Синдаровский Георг. Фед. Нижегородская, 12, т. 564-30.
Синдеева Варв. Никл. Кан. иис. Грибоедова, 23/4; хир.
Синявская Мар. Фед. Нев. Заст., Железнодорожная, 75; терап.
Сиряцкий Всев. Вас. Строгановская наб., 11-а.
Скальская-Назаренко Вера Влад. Красн. Зорь, 61; психопатол., дет. возр.
Скачкова Нат. Вас. Широкая, 11; вн.
Сквирский Петр Вениам. Пр. Володарского, 49, т. 542-39; рентг.; пон., ср., пятн., 7-8.
Скворцов Серг. Вит. Гатчинская, 12; глазн. б.
Скипетров Мих. Петр. Пр. Володарск., 1.

Скляр Рув. Еф. Л. Толстого, 1; терап., акуш.
Скобельцин Влад. Влад. Лесной, Политехн. Инст.
Скольский Ал-др Андр. Фонтанка, 39.
Скориченко Григ. Григ. Финляндский, 11.
Скорописова Неонила Еф. Кирочная, 48/13; дет., вн.
Скрелин Мих. Вас. Пр. 25 Окт., 153; инфекц. б.
Славская Ол. Георг. Л. Толстого, 4; гинек.
Слатов Григ. Григ. Восстания, 37.
Слинко Нат. Ал-др. Гатчинская, 19; физио-терап., вн.
Слоним Солом. Арон. Декабристов, 39; терап., педиатр.
Слуцкий Монс. Як. Лермонтовский, 17; т. 184-03; дет. б.
Смагин Григ. Андр. Пр. 25 Окт., 139; вн.
Сматонов Ал-ей Ал-еев. Моховая, 30.
Смелов Никл. Як. Стачек, 140; психиатр.; 10-12.
Смирнов Ал-др Ал-др. Союза Связи, 16; терап.
Смирнов Ал-др Вас. Пр. К. Маркса, 6, т. 144-30; хир., урол.
Смирнов Ал-др Никл. Воинова, 60; терап.
Смирнов Ал-ей Ал-еев. Моховая, 30; терап.
Смирнов Генн. Ал-др. Л. Толстого, 4.
Смирнов Никл. Ал-др. Международный, 30, т. 164-73; б. крови, хим.-биол.
Смирнов Никл. Ал-др. Скороходова, 21; гинек., акуш.
Смирнов Никл. Ал-др. Пр. К. Либкнехта, 81.
Смирнов Петр Петр. Скороходова, 21; вн., дет.
Смирнов Як. Матв. Выборгская, 18; хир., рентг.
Смирнова Ан. Мих. Плуталова, 2; хир.
Смирнова Ан. Петр. М. Посадская, 19; терап.
Смирнова Ида Порф. С. Александровское, Бертовский пер., 1; дет., вн.
Смирнова Капит. Евгр. Широкая, 1; дет. б.
Смирнова-Минервина Елиз. Влад. Широкая, 48; педиатр.
Смолик Леонид Феликс. Гатчинская, 11; вн., ежедн. с 7 ч.
Сновский Ил. Монс. Думская, 7; вен., кожн.
Соболев Ив. Ал-др. Греческий, 12; гинек.
Соболев Мих. Дм. Комп. Чайковского, 79; нервн. б.
Соболева Елиз. Полиевкт. Лиговская, 126; вн., жен.
Созон-Ярозневич Арк. Юлиан. Моховая, 6; хир.
Соколов Ал-др Петр. Лесной пр., 63/20; туберк., ревмат., брон. астма; ежедн. 9-2 дня, 5-8 веч.
Соколов Ал-ей Ив. Б. Зеленина, 3-а.
Соколов Ал-ей Конст. 3 Июля, 92.
Соколов Бор. Вениам. Коломенская, 12; вн.
Соколов Вас. Ал-еев. Пр. К. Либкнехта, 100, т. 582-19; сан.
Соколов Вас. Дм. Перовской, 4/2; хир.
Соколов Викт. Вас. Надеждинская, 36.
Соколов Григ. Ив. Пр. К. Маркса, 4; бактер.
Соколов Мих. Дм. Правды, 7; глазн. б.
Соколов Мих. Никл. Перовской, 1.
Соколов Никл. Никл. Загородный, 7; хир.
Соколов Никл. Никл. Пр. с. Володарского, 75, т. 556-27; хир.
Соколов Пав. Никл. Перовской, 3; вн.
Соколов Серг. Евламп. 2 Советская, 16; хир.; пятн. 11-12 дня, пон. 11-12 дня.
Соколова Ек. Никл. Кирочная, 30.
Соколова Конк. Иос. Скороходова, 17; дет., заразн. б.
Соколова Лид. Иос. Скороходова, 17; заразн., детск. б.
Соколова Юл. Влад. Лопухинская, 12; бактериол.
Соловейчик Дан. Ил. Пр. Володарского, 25; нервн. б.
Соловейчик Люб. Абр. Коломенская, 33; акуш., дет.
Соловейчик Мих. Бор. Кирочная, 48.
Соловьев Ал-др Ив. Гатчинская, 26; вн.
Соловьев Леонид Конст. Некрасова, 56; глазн. б.
Соловьева Лид. Ив. Марата, 43; терап.
Солодихина Лид. Илиод. Широкая, 1; педиатр.
Солодовников Ал-др Павл. Лесной, Политехн. Инст.; вн.
Солодуха Дора Арон. Херсонская, 5; сан. врач.
Солонцев Конст. Митр. Надеждинская, 9; вн.
Солынина Ол. Никл. Слуцкого, 11.
Сомборский Серг. Ив. Колокольная, 14.
Сорин Мих. Вениам. Пр. 25 Окт., 88; терап.
Соркин Абр. Льв. Басков пер., 21, т. 544-22; вн.
Соркин Ал-ей Як. 3 Июля, 71; кожн., вен.
Соркина Дора Ил. 3 Июля, 71; дерматол., вен.
Сорокин Евг. Андр. Стачек, 67; вн.
Сорокин Серг. Ив. 3 Июля, 32.
Сорокин Серг. Никл. Мойка, 36; вн.
Сорокина Мар. Льв. В. О., 4 л., 21; терап
Сорокина Соф. Абр. Красн. Зорь, 35-а.
Соскин Еф. Як. 2 Советская, 12; гинек.
Сосновская Ек. Мих. Лахтинская, 19; вн.
Софронов Ил. Вас. Пр. Бакунина, 9; терап.
Софронов Никл. Як. Марата, 43; мочеп., вн.
Софронова Ал-дра Ил. Марата, 43; жен.
Спасокукоцкая Нат. Ив. Л. Толстого, 8; хир.
Спасский Никл. Серг. Комп. Чайковского, 36, т. 572-90; мочеп., вн.
Спектор Клавд. Григ. Загородный, 27, т. 130-53; жен. б.
Срезневский Вяч. Вяч. Боткинская, 9.
Спринцгон Сам. Дав. Комп. Чайковского, 27.
Староверова Хиония Ив. Фонтанка, 152; хир., дет.
Степанковская Над. Дм. Пролеткульта, 1; вн.
Степанов Ал-ей Лавр. Преображенская, 21; терап.
Степанов Пав. Никл. Комиссаровская, 62; вн., вен.; 11-1 ч., 5-8.
Степанов Тих. Мих. Оренбургская, 4; хир., ортоп., протез.
Степанова Ант. Вас. Пермская, 4; нервн., душ. б.
Степанова Лид. Митр. Полозова, 7; терап.
Степанова-Лопатина Эм. Никиф. Лахтинская, 24; хир.
Стефанович Конст. Конст. Лиговская, 41; акуш., жен.
Стогова Нат. Евгр. Смольный пр., 6; дет. б.
Столыпинский Всев. Ал-др. Надеждинская, 48, т. 185-90; акуш., гинек.
Стомма Феликс Каз. Лиговская, 11; вн.
Стояновская Викт. Льв. Слуцкого, 45, терап., туберк.
Страдынь Пав. Ив. Пироговская наб., 3; хир.
Строганов Вас. Вас. В. О., л. им. проф. Менделеева, 3; акуш., жен.; ежедн. от 5 ч., кр. праздн.
Строгая Ек. Зах. Зверинская, 13; биол.
Струнская Мар. Солом. Декабр. Рылеева, 18; вн.
Студенцов Никл. Павл. Строгановская наб., 11-б, т. 586-28; физиол.
Стукней Лев Генр. Фонтанка, 132, т. 575-68; хир.
Стукней Никл. Вениам. Фонтанка, 142; терап.; ежедн. 6-7, кр. праздн.
Субботин Гавр. Никл. Марата, 65; глазн. б.
Судаков Ив. Вас. Надеждинская, 13/2, т. 130-55; акуш., жен.; ср., пятн. 4½-6.
Сукова Над. Всев. Фонтанка, 55; жен. б.
Суровцев Зосим Георг. Лабораторное шоссе, 2; гинек.
Суслов Георг. Вас. «Правды», 12; нервн. б.
Суслович-Манусевич Роза Раф. Марата, 49; жен. б.
Сухов Влад. Никл. Пр. Володарского, 56; хир.
Сухорецкий Мих. Мих. Максимилиановский пер., 16; педиатр.
Сцепуржинская Ел. Никл. Глинки, 4/14; дет. б.
Сысоев Фед. Фед. Лиговская, 4; патол.-анат.
Сюзев Ал-др Леонид. Пр. 25 Окт., 134; вн.
Тавастшерна Никл. Иадор. В. О., С'ездовская, 7, т. 563-23; вн., дет.
Тавилдаров Фед. Никл. Пет. Лаврова, 56, т. 542-45; гинек.
Тагер Никл. Павл. Пр. Нахимсона, 15, т. 144-36; терап.
Тайлова Ел. Сем. В. О., 13 л., 16, т. 186-17.
Тапкен Фед. Фед. Лиговская, 8; дет. б.
Тарабукина Ант. Мих. Фонтанка, 166; вн.
Тарасов Влад. Анан. Саперный пер., 10; вн., жен.
Тарле Ал-др Викт. Лиговская, 44; душ. б.
Татарский Влад. Герас. Пр. К. Либкнехта, 28; педиатр.
Таубе Генр. Ал-др. В. О., Пр. Пролет. Победы, 24; б. легк. и сердца; ежедн. с 5 ч.
Таубе Евг. Петр. Карповка, 19; хир.
Таубер Еф. Клемент. Подковырова, 2; вн.
Таубман-Беккер Рев. Монс. Екатерингофский, 79; вн., жен.
Твердышева Ол. Ив. Лиговская, 90; терап.
Тези-Рыбарж Евг. Митр. Пр. с. Александровского, 50; хир.
Тейтельбаум Монс. Евс. Греческий, 13, т. 535-43.
Телегин Петр Никл. Нижегородская, 23-а; нервн. б.
Темиров Андр. Арк. Лиговская, 44; терап.
Темномеров Мих. Мих. Пет. Лаврова, 12.
Теплиц Вениам. Лаз. Фонтанка, 106; хир.
Теребинская-Попова Мар. Анан. Декабр. Рылеева, 10, т. 168-31; гинек.
Терекиева-Собещанская Ел. Никл. Пр. К. Либкнехта, 75; вн.
Терещенко Григ. Гавр. Надеждинская, 5, т. 175-34; акуш., жен. б.
Тигер Сав. Як. Лиговская, 91, т. 556-11; акуш., жен. б.
Тиги Руд. Руд. Гражданская, 21; вн., бактер.
Тиктин Густ. Григ. 2 Советская, 27.
Тимаева-Спиридович Евг. Викт. Международный, 19; вн.
Тимирев Петр Серг. Екатерингофский, 89/91; вн., дет. б.
Тимофеев Влад. Серг. Кан. имп. Грибоедова, 71; хир.
Тимофеев Евг. Дм. Л. Толстого, 4, т. 172-32; вн., дет. б.
Тимофеев Ив. Филипп. 3 Июля, 10.

СКЛАДЫ

Тимофеев Никл. Афан. Гагаринская, 15; вн.
Тимофеева Ол. Петр. Гатчинская, 22; педиатр.
Тимофеевский Пав. Ил. Пр. Володарского, 15; невропатол.
Типольт Ал-дра Никл. В. О., 4 л., 23.
Титова Анаст. Никл. Киевская, 5-б; вн., глазн. б.
Тихвинский Леонид Дм. В. О., Пр. Прол. Победы, 25; урол., вен. б.
Тихомирова Валент. Петр. Л. Толстого, 1; бактер.
Тиц Дион. Павл. Коломенская, 42; невропатолог.
Ткаченко Ал-др Георг. Каляева, 14; сан. врач.
Ткаченко Нина Иос. Институтский пер., 5; педиатр.
Ткаченко Серг. Степ. Красн. Курсанта, 21; хир.
Токарская-Буйновская Валент. Ант. Пр. К. Либкнехта, 69; гинек., глазн. б.
Толвинская Соф. Мих. Лесной, Сосновка, 1; терап.
Толубеева Нат. Анат. Красн. Зорь, 19; вн. б.
Томилов-Колоколов Леонид Петр. Воинова, 1/36; гиг.
Тонков Влад. Никл. Проф. Боткинская, 9, т. 531-59.
Тонконогая Соф. Бор. Пр. 25 Окт., 10; вн., дет.
Тонконогая-Сербрийская Рах. Нат. Гончарная, 29; вн., жен.
Тонконогий Як. Еф. Гончарная, 29; терап., вен.
Топоркова Мар. Ал-др. Пр. К. Маркса, 69; хир.
Торкановский Сем. Бор. Каляева, 16, т. 576-18.
Торкачева Ал-дра Ив. В. О., 18 л., 19-б; педиатр.
Торкачева Над. Ив. Псковская, 34; педиатр.
Торопов Дм. Ив. В. О., 12 л., 31-б; сан. врач.
Трейвас Ревекка Гавр. Розы Люксембург, 19; терап., педиатр.
Трейгис Мяч. Клеофан. Петроградская наб., 22; хир.
Тривус Иос. Льв. Пр. К. Либкнехта, 51; вн. дет. б.
Тривус Мих. Абр. В. О., 8 л., 19; вен., мочеп., кожн.; ежедн. с 11-1 дня, 5-8 веч.
Тривуш Лаз. Ос. Кан. пис. Грибоедова, 89, т. 538-79; вн., дет. б.
Трилев Влад. Тим. Раз'езжая, 23, т. 134-67; вн.
Троицкая Ал-дра Ив. Пр. 25 Окт., 182; вн.
Троицкая-Андрезен Ал-дра Дм. Татарский пер., 14; спф., кожн.
Троицкая-Носкова Мар. Влад. В. О., 4 л., 5; терап., педиатр.
Троицкая-Холуянова Варв. Никл. Песочная, 5, т. 141-15; вн.
Трок Гавр. Мирон. Марата, 42; вен. б.; ежедн. 5-10.
Трон Евг. Жан. Пет. Лаврова, 18; глазн. б.
Трулисер Иос. Ил. 5 Советская, 11/13, т. 151-93; вн., дет.
Трухманов Бор. Серг. 7 Советская, 8; вн.
Тувим Исаак Иос. Красн. Командиров, 1, т. 133-03; вн., дет., кожн.
Туманов Влад. Ив. 2 Красноармейская, 16; сан. врач.
Тумаркин Дав. Сам. Можайская, 9, т. 167-55; дет., вн.
Тур Ал-др Фед. Красн. Зорь, 26/28; дет. б.; пон., ср., пятн. 5-6.
Турнер Генр. Ив., проф. Надеждинская, 19; хир.
Туровский Финнас Арон. Саперный пер., 8, т. 536-20; кожн., вен.
Тутукин Никл. Петр. Главн. Артилл. Полигон; вн.; с 8 утра до 4 дня.
Тушев Вас. Влад. Жуковского, 38; терап., патолого-анат.
Тушинский Мих. Дм. Лиговская, 126; терап.
Тюленева Над. Ив. Блохина, 17-б; гинек.
Тюриков Мих. Вас. Пр. К. Маркса, 37.
Уваров Викт. Дм. Пет. Лаврова, 50.
Углов Влад. Ал-др., проф. Б. Вульфова, 4, т. 186-12; гиг.
Улезко-Строганова Клавд. Петр. В. О., л. им. проф. Менделеева, 3; гинек., микр. исслед.; ежедн. 6-7, кр. праздн.
Ульберг Эльв. Отт. Подковырова, 24; вн.
Унгер-Брянцева Ан. Як. Тверская, 4, т. 153-23; акуш., жен.
Ундриц Вильг. Фом. В. О., 8 л., 39; ушн., горл., нос.
Уни Клара Абр. Пр. дер. Мурзинки, 32; акуш., гинек., сан., гиг.
Урбан Иос. Ив. Стеклянная, 17.
Урвич Бор. Ос. Пр. К. Либкнехта, 57, т. 570-24; жен., дет.
Усвятцева Эсф. Бор. Гродненский пер., 16.
Ускова Евг. Мих. Красн. Зорь, 16; вн.
Усольцева Ел. Вас. П. С., Малый, 55; хир.
Устинова Ол. Степ. Пр. Маклина, 45; терап.
Утевская Евг. Иос. Пет. Лаврова, 42.
Утевский Григ. Льв. Крест. остр., Морской, 39, т. 186-03; вн., дет.
Уцеховская Соф. Льв. 7 Советская, 29; бактер., вн.
Фабрикант Ал-др Бор. 3 Красноармейская, 2; терап., хир.
Фавицкий Ал-др Павл., проф. Каляева, 13; терап.
Файн Лев Саул. Б. Казачий пер., 5; хир., урол.
Файнберг Паул. Елис. В. О., 6 л., 29, т. 183-18; акуш., жен.
Факторович Зин. Менд. Пис. Белинского, 3; дет. б.
Фалькнер Вера Нат. Скороходова, 22; легочн. б.
Фансмит Вас. Вас. Союза Связи, 1; гинек.
Фарбер Вениам. Дан. Лахтинская, 20; вн.
Фарбер Эсф. Дан. Л. Толстого, 5; вн.
Фарбер-Соловейчик Лия Дан. Пр. Володарского, 25; терап.
Фарфель Мих. Леонт. Кирочная, 8, т. 164-84; дет. б.
Фатьянов Вас. Мих. Невск. заст., Александровский, 18; хир.
Фашинский Дан. Иос. Пет. Лаврова, 48; кожн., вен., мочеп.
Федоров Влад. Петр. Шамшева, 6-а, т. 151-22; акуш., жен.
Федоров Игорь Гавр. Марата, 35; сан. врач.
Федоров Петр Сем. Комиссаровская, 10.
Федоров Серг. Ал-др. Полтавская, 3; терап.
Федоровская Юл. Ив. 5 Советская, 11.
Федотов Вас. Вас. Петрозаводская, 10; вен.; ежедн. 10-12 дня, 5-8.
Фельдберг-Божерянова Ираида Влад. 4 Советская, 46, т. 133-38; терап.
Фельдман Фрида Исаак. Каляева, 41.
Фельзер Иос. Сем. Раз'езжая, 2, т. 136-29; глазн. б.
Феокритова Юл. Павл. П. С., Малый, 67; терап., педиатр.
Феокритова-Безроднова Ол. Павл. Декабр. Рылеева, 7; дет. б.
Фертик Ида Марк. Пр. 25 Окт., 134; дет., вн.
Фиалкин Никл. Ив. Пр. Володарского, 24.
Фигурнов Конст. Мих. Надеждинская, 31, т. 579-17; акуш., жен.
Филаретов Андр. Андр. Декабристов, 37; вн.
Филатова Нат. Ал-еев. Загородный, 47; гинек.
Филиппова Сераф. Фед. Лахтинская, 28; гинек.
Филиппович Серг. Георг. Лермонтовский, 7; терап.
Филиппьева Тат. Никл. Ковенский пер., 21; хир.
Финберг Исаак Андр. Комиссаровская, 54; вн., дет. б.
Финкель-Карповская Агн. Моис. Подольская, 12; вн., дет.; ежедн. 6-8.
Финкельштейн Исаак Хаим. Пр. К. Либкнехта, 92, т. 560-56; вн., дет. б.
Финкельштейн Нат. Мих. Пр. Володарского, 31, т. 574-78; ушн., горл., нос.
Финкельштейн Наум Еф. Пушкинская, 15, т. 570-60; терап.
Финне Викт. Никл. Советский, 54; нервн., душ. б., леч. гипноз.; пон., ср., пятн. 4-6.
Фирштенберг Соф. Григ. Декабр. Пестеля, 19; психотерап., нервн. б.; вт., четв., субб. 2-6.
Фишер Ел. Исаак. Петропавловская, 8; терап.
Флиттнер Соф. Дав. Лиговская, 8; дет. б.; ежедн. до 2 дня.
Фляшен Стан. Людв. Комиссаровская, 13; вн.
Фоменко Бор. Петр. С. Александровское, Петровский пер., 3; акуш., жен. б.
Фомилиант Влад. Ив. Ковенский пер., 16/20; вн.; 6-7.
Фомин Ал-др Григ., проф. Правды, 7.
Форестье Арм. Фед. Манежный пер., 16; ушн., горл., нос.
Форкампф-Лауэ Курт Густ. В. О., 6 л., 27; вн., дет. б.
Фосс Пав. Юл. Пр. 25 Окт., 24, т. 576-16; вн.; ежедн. 10-1 дня, 4-6 веч.
Франк-Фейгенберг Фаня Григ. Пр. 25 Окт., 119, т. 538-83.
Фрейман Мар. Бор. Комп. Чайковского, 42, т. 151-26; дет. б.
Френкель Лев Григ. Лермонтовский, 19/77, т. 559-95; дет., вн.
Фридерихс Соф. Вас. 3 Июля, 81.
Фридлендер Григ. Ос. Пр. 25 Окт., 119, т. 173-60; вн., легочн. б.; пон., четв. 7-8.
Фридлендер-Винавер Лид. Сигизм. Троицкая, 15, т. 188-55; глазн. б.
Фридлянд Иос. Григ. Комп. Чайковского, 77.
Фридлянская Берта Менд. Тверская, 22.
Фридман Евг. Фед. Советский, 20; кожн., вен.
Фридман Елиз. Солом. Восстания, 5; невропатол.
Фридман Мих. Ром. 3 Июля, 35.
Фролов Юр. Петр. Пр. К. Маркса, 7-а; физиол.
Фрумас Бер. Герш. Дегтярная, 22; сан. врач.
Фрумер Арон Льв. Загородный, 23; вн., дет. б.
Фурман Эмман. Бернг. В. О., 6 л., 25; дет., вн.
Фурсиков Дм. Степ. Карповка, 22; физиолог.
Хазанович Марк Як. Жуковского, 31; вн., дет. б.
Хазанович Пав. Лаз. Лиговская, 202; вн., дет. б.
Хазановский Ал-др Ерм. Б. Московская, 1/3; терап.
Халатов Сем. Серг., проф. Фонтанка, 76, т. 186-15.
Халютина-Цинзерлинг Вера Ал-др. Красных Зорь, 57.
Ханевский Серг. Никл. 3 Июля, 95; сан. врач.
Ханин Солом. Як. 1 ул. Дер. Бедн., 38, т. 583-66; вн., дет.; 6-7.

Харитон Фейга Дав. Усачев пер., 6; вн.
Харитонов Леонид Ал-др. Фонтанка, 9.
Харитонова Дора Арон. Песочная, 41; вн., дет. б.
Хародзинский Бор. Еф. Загородный, 11, т. 178-37; вен., кожн.
Хаскин Сем. Григ. Гоголя, 7; акуш.
Хатавнер Ан. Иоан. Пр. Майорова, 21; хир.
Хатавнер Солом. Иоан. Пр. Майорова, 21; нервн., душ. б.
Хвиливицкая Мар. Иос. Пет. Лаврова, 20, т. 175-24.
Херсонский Вас. Вас. Карповка, 22; гиг.
Хессин Изр. Селев. Фонарный пер., 3.
Хессина Мар. Селев. Фонарный пер., 3; глазн. б.
Хетагуров Ал-др Леонид. Марата, 12; вн., инфекц. б.
Хетагуров Гавр. Иракл. Пис. Чехова, 7; вен., сиф., кожн.; пон., ср., пятн. 6-8.
Хильтунен-Бабкова Ан. Андр. Фонтанка, 104; терап.
Хирина Мар. Вас. Б. Белозерская, 27; вн., дет. б.
Хлопонина Сусан. Як. Пр. Володарского, 56; хир.
Хмелевский Пав. Адам. Пр. К. Либкнехта, 80; дет., вн.
Ховина Евг. Сом. Греческий, 15, т. 189-60; дет., жен. б.; ежедн. 4-6.
Ховина Лид. Ром. Греческий, 15, т. 189-60; дет., вн.
Ходот Ал-др Куз. Невск. заст., Александровская, 17; вн.
Холманских Юл. Ив. Калинина, 7; вн., жен., акуш.
Хольцов Бор. Никл. Каляева, 3.
Хорошева Мар. Степ. П. С., Малый, 26; глазн. б.
Хоршак Абр. Як. Восстания, 32.
Хотин Бор. Иос. Серпуховская, 11.
Хохлов Григ. Ив. Столярный пер., 18/69; вн.; пон., ср., пятн. 7-9.
Храповицкая-Захарова Соф. Леонид. Газовая, 15; вн., дет. б.
Хренников Ив. Петр. П. С., Малый, 26; сан. врач.
Христиановский Фед. Ив. Невская заст., Стеклян., 47; вн., дет. б.
Хроновская-Власова Ек. Ив. 3 Июля, 70; жен., вн.
Хршановский Ал-др Андр. Пр. Нахимсона, 11; терап.
Цацкин Ал-др Евг. Советский, 54, т. 531-06; гинек., акуш.
Цацкис Пая Нат. Бронницкая, 36; вн., дет., жен.; ежедн. 4-8.
Цветаева Фаина Леонт. Гродненский пер., 11; вн.
Цветкова Ксен. Павл. Лопухинская, 9, т. 561-88; вен., дерматол.
Цвинев Вас. Ал-др. Пр. Володарского, 56, т. 565-96; хир.
Цейгер-Миллер Соф. Моис. Дмитровский пер., 4; акуш., гинек.
Цейтлин Лев Як. Социалистическая, 13, т. 169-80; гинек., акуш.
Цельник Соф. Исаак. Пр. 25 Окт., 108; дет., кожн., вен.
Цесоренко Лид. Ив. М. Посадская, 15; вн.
Цетлин Як. Леонт. 3 Июля, 71; глазн. б.
Цзян-Вен-Шань Анат. Петр. Жуковского, 32.
Цигельник Абр. Як. Красн. Зорь, 16, т. 174-33; вн.
Циммерман Людв. Людв. Полюстровская наб., 27.
Цинзерлинг Всев. Дм. Красн. Зорь, 57, т. 573-48; патол. анат.
Цыбулевская Ант. Еф. Красн. Зорь, 57; ушн., горл., нос.
Цыпляев Петр Ив. Пушкинская, 18; терап., педиатр.
Цюпак Ром. Ал-др. П. С., Малый, 65.
Чагин Ал-др Ал-еев. В. О., 10 л., 41; кожн., вен., вн.
Чапницкая Ан. Дав. Пр. 25 Окт., 114; жен., вн., акуш.; 6-8.
Чаров Пав. Ив. Жуковского, 49.
Чарыков Карл Карл. Воинова, 30; хир.
Чеботарева Ол. Мих. Б. Гребецкая, 18; вн., жен. б.
Чекалов Анат. Никл. Пр. Майорова, 33; вн.; вт., четв., субб. 5-7.
Чельцов Мих. Мих. В. О., 1 л., 58; вн., горл., ушн.
Чельцова Нат. Ив. Рентгена, 11; туберк., вн., дет. б.
Чельцова Ол. Никл. Геслеровский пер., 27-а; терап.
Чепурковский Ив. Вас. Лермонтовский, 54.
Червякова Нат. Никиф. Воинова, 30; вн., инфекц. б.
Черепанова Ан. Андриан. Пет. Лаврова, 24, т. 557-81; жен., дет.; пон., вт., пятн. 11-12 у.
Черкасский Арк. Марк. Пр. 25 Окт., 128, т. 559-35; мочеп., вен.; ежедн. 5-8, кр. праздн.
Черная-Коган Берта Григ. Кан. пис. Грибоедова, 136; сан. врач.
Чернов Серг. Павл. Советский, 30.
Чернова Вера Никл. Вологодская, 13; дет. б.
Чернова Гал. Никл. Зверинская, 40; акуш., гинек.
Черномордик Пол. Моис. Кирочная, 52; нервн. б.
Черноусенко Ал-др Мих. Пр. Володарского, 8; урол.
Чернышев Бор. Феодос. В. О., Пр. Пролет. Победы, 71/17; хир.
Чернышева Ан. Никл. Тележная, 28.
Чернявский Ив. Ив. Пр. Володарского, 60; кожн., вен.; пон., четв. 5-7.
Четверикова Варв. Ил. Нижегородская, 23-а; глазн. б.
Четверикова Ек. Афан. С'езжинская, 4; акуш., жен.
Чеховская Евг. Петр. Исполкомская, 7; терап.
Чешков Ал-др Мих. Лопухинская, 12; глазн. б.
Чижиков Вас. Григ. Преображенская, 39; вн., заразн. б.; до 11 утра, 5-8 веч.
Чилин-Карян Як. Иоак. Загородный, 27; кожн. б.
Чиркин Никл. Ив. Боткинская, 1; хир.
Чистович Вера Ал-др. Л. Толстого, 8, т. 569-40; бактериол.
Чистович Никл. Як., проф. Нижегородская, 33; терап.
Чистович Фед. Як., проф. Л. Толстого, 8, т. 569-20; патолого-анат.
Чистяков Конст. Мих. Кронверкский, 63; терап.
Чистякова Ал-дра Ив. Восстания, 13; дет. б.
Чихачова Ан. Фед. Надеждинская, 48; кожн., вен.
Чичкина Варв. Вас. Кан. пис. Грибоедова, 80; акуш., гинек.
Чичулин Григ. Никл. 1 Красноармейская, 7; акуш.
Чудновский Иос. Як. Мойка, 31, т. 158-30.
Чулицкая-Тихеева Лид. Ив. 8 Советская, 48, т. 164-54; педол.
Чумаков Никл. Матв. 1 ул. Дер. Бедн., 20; дерматол.
Чурилов Ив. Ал-др. Исполкомская, 7; хир.
Шаак Вильг. Адол., проф. Кронверкская, 23, т. 155-53; хир.
Шабанова Ан. Никл. Жуковского, 38; дет. б.
Шаверин Вас. Мих. Пр. 25 Окт., 32; вн.
Шаган Бор. Фаб. 8 Советская, 32; педиатр.
Шагов Мих. Ал-еев. С'езжинская, 27, т. 155-94; глазн. б.
Шадрина Там. Андр. М. Посадская, 19; гинек., дет. б.
Шалабутов Конст. Вас. Пр. К. Маркса, 4; душ., нервн.
Шалыт-Немченок Лия Солом. Достоевского 2; акуш., вн.
Шапиро Ал-дра Мирон. Гусев пер., 4; дет., жен.
Шапиро Бер Абр. Гусев пер., 4; терап.
Шапиро Берн. Марк. В. О., Средний, 35; вн.; с 7 ч.
Шапиро Бор. Лаз. Пр. Маклина, 42; кожн., вен., мочеп.; ежедн. 6-10.
Шапиро Иос. Наум. Толмачева, 8, т. 173-13; хир., урол.
Шапиро Лев Ос. Кирочная, 19; сан. врач.
Шапиро Пол. Марк. Пр. 25 Окт., 95, т. 171-63; гинек.
Шаповалов Ив. Ив. Некрасова, 29; вн., нервн. б.
Шаповалова-Дубенская Мар. Матв. Некрасова, 29; вн., жен. б.
Шапшал Ефр. Фед. Перекупной пер., 12.
Шафир Леон Порф. Казанская, 42; кожн., вен.
Шафир Мих. Марк. Моховая, 28, т. 550-69; вн.
Шафира Эмман. Льв. Перовской, 3, т. 152-29; вен., кожн.
Шах Ал-др Мих. Декабр. Рылеева, 21; зубн. б.
Шахбазов Степ. Тигран. Пр. Володарского, 31; дет., вн.
Шацкий Ал-др Владисл. Пис. Чехова, 12; хир.; ежедн. 7-9, кр. ср. и праздн.
Шашин Ал-др Ив. Плуталова, 2.
Шварц Арт. Викт. В. О., 10 л., 5, т. 146-96; акуш., жен. б.
Шварц Наум Влад. 4 Советская, 31; хир.
Шварц Никл. Ил. Некрасова, 48, т. 544-21; терап.; пон., ср., субб. 5-7.
Шварц Як. Влад. Нов. Дер. Набережная, 22; терап.
Шевелев Петр Петр. Пет. Лаврова, 43; ушн., горл., нос.
Шевелева Олимп. Валент. Зоологический пер., 3; гинек., акуш.
Шевелева Ол. Арк. Надеждинская, 9; жен., акуш.
Шевелева-Берлин Ан. Солом. Херсонская, 13; вн., жен. б.
Шевченко Нина Гайк. Фонтанка, 145, т. 149-02; вн., хир.; ежедн. 9-11 ут., 6-8 веч.
Шейнкер Арнол. Вениам. 9 Красноармейская, 13.
Шейнфайн Як. Григ. Пушкинская, 11; горл., ушн., нос.
Шейтлис Сарра Зах. Жуковского, 20; жен. б., вн.
Шелехова Вера Петр. Моховая, 26; психиатр., нервн., вн.
Шелухина-Жданова Ел. Леонт. Советский, 37; гинек.
Шенвиц Янина Мориц. М. Под'яческая, 8; вн.
Шенгер-Крестовникова Нат. Руд. Красн. Зорь, 32-а, глазн. б.
Шене Карл Ив. Греческий, 23, т. 567-17; педиатр.
Шенкман Дав. Иос. Перекупной пер., 12.
Шепеленко Праск. Гавр. Пр. К. Либкнехта, 40-а; туберк., вн.
Шепилевский Анат. Ал-еев. Некрасова, 56; дет., вн.
Шепсенволь Абр. Евнов. Д. Волково, Волковский, 38.
Шер-Вайнберг Фрима Юд. Максимилиановский пер., 3; вн.
Шерешевский Абр. Исаак. Лиговская, 59.
Шерман Мир. Серг. Восстания, 2; хир., жен.
Шестакова Ал-дра Никл. Екатерингофский, 3.
Шестакова Ант. Тим. Карповка, 19; кожн., вен.
Шестакова-Радике Ан. Мих. Верейская, 23; вн., дет. б.

БУМАГА ЦЕНТРОБУМТРЕСТА

Шиле Вольфг. Андр. Красная, 18; кожн., мочеп.
Шилин Як. Вас. Л. Толстого, 1.
Шиллер Вера Леонид. Бронницкая, 14-а; терап.
Шиллер Над. Никл. Полюстрово, Николаевский, 27, т. 145-94; терап. дет. б.
Шилова Ал-дра Вас. Пр. Бакунина, 33; анат.
Шильган Анат. Ант. П. С., Малый, 36; кожн., вен.
Шингарева Ал-дра Ив. Рентгена, 5; бактериол.
Шиндер Нат. Як. 7 Советская, 40; вн. педиатр.
Шиндер-Зачепицкая Ида Як. 7 Советская, 40; вн., дет., туберк.
Шиперович Мих. Влад. Подольская, 29, т. 569-18; вн.
Шиперская Ан. Конст. Кан. имс. Грибоедова, 160; кожн., вен.
Шипило Мар. Фаустин. Л. Толстого, 1.
Ширвиндт Сем. Льв. Советский, 47; бактериол.
Ширшов Дм. Ив., проф. Некрасова, 7, т. 573-38; акуш., жен.
Шишкина-Явейн Поликсена Як. Ковенский пер., 16; кожн., спф.
Шишко Серг. Фед. Комп. Чайковского, 30; вн.; вт., пятн. 10-12 дня.
Шлезингер-Матусар Ел. Густ. Красн. Зорь, 29; вн., дерматол.
Шлесс Феликс Бор. Фонтанка, 137; хир.
Шмаков Ив. Никл. Гончарная, 7, т. 143-86; вн., дет. б.
Шматко Ив. Елис. Фонтанка, 149.
Шмидт Ал-др Ал-др. Нижегородская, 31; терап.
Шмидт Ал-дра Григ. Греческий, 25; хир.
Шмидт Евг. Вильг. Театральная пл., 16.
Шмидт Никл. Як. Пр. с. Смоленского, 65; гиг., сан. врач.
Шмидт Фридр. Ал-др. Нижегородская, 31.
Шморгонер Ал-дра Бор. В. О., 1 л., 24; гинек.
Шмуйлович-Шмулевич Вольф Абр. Пр. Майорова, 4; вн.
Шмулевич Абр. Эльев. Пр. Майорова, 4.
Шмыров Ив. Мих. Марата, 70-б; хир.
Шнес Соф. Исид. Геслеровский пер., 13; хир.
Шнирман Исаак Ал-др. Казанская, 14; вн., вен.
Шнирман Мих. Льв. Пис. Писарева, 18; вн.
Шор Георг. Влад., проф. Петропавловская, 8, т. 172-58; патол., анат.
Шошкова Раиса Ал-еев. В. О., 16 л., 15; вн., жен. б.
Шполянский Григ. Моис. Перовской, 14; акуш.
Шполянский Меер Изр. Б. Пушкарская, 56; вен., акуш.
Шпунгин Калм. Лейб. Достоевского, 18; акуш., жен.; ежедн. 5-7.
Шрейбер Лаз. Як. Пис. Чернышевского, 17; вн., дет. б.
Шрейбер Сем. Еф. Красн. Командиров, 7, т. 156-66; сан. врач; ежедн. 6-7.
Штакельберг Ал-дра Ал-др. 8 Советская, 35; нервн., дет. б.
Штейн Ал-др Конст. Казанская, 52, т. 173-29; кожн., вен.
Штейн Соф. Ал-др. Красн. Зорь, 20; вн., хир.
Штейнберг Лев Григ. Пр. К. Либкнехта, 69-а; жен., акуш.; ежедн. 5-7, кр. ср.
Штейнман Конст. Берн. Международный, 17; ушн., горл., нос.
Штейнман Руд. Руд. В. О., Веры Слуцкой, 4.
Штейнцейг Абр. Дав. Социалистическая, 23; гинек.
Штерн-Фарбштейн Соф. Павл. 8 Советская, 24, т. 583-71; дет. б.
Штернберг Абр. Як. Желябова, 19, т. 562-78.
Штернберг Арон Як. Желябова, 19, т. 562-78; гинек.
Штернберг Савел. Як. Лиговская, 149, т. 568-34; вн., дет. б.
Штернглуз Як. Арк. Желябова, 1.
Штернфельд Вера Герм. Фонтанка, 110; вн.
Штиглиц Никл. Никл. Б. Пушкарская, 67; вн.; ежедн. 11-1 дня.
Штифтар Нонна Фед. Херсонская, 19, т. 162-15; дет. б.
Штраух Филипп Ал-др. В. О. 6 л., 25; кожн., вен.
Штремер Георг. Вас. Советский, 59; вн.
Штюлерн Викт. Ром. Достоевского, 5; терап.
Шульдберг-Нотик Фелиц. Солом. В. О. 11 л., 14; кожн., вен., спф.
Шульман Евс. Еф. Дмитровский пер., 18.
Шульман Сам. Григ. Социалистическая, 12; вен., кожн.
Шуляк Бор. Митр. 1 ул. Дер. Бедн., 10.
Шуляк Митр. Як. Пр. К. Маркса, 7-а; хир.
Шумилова-Козырева Гал. Вас. Мытнинская, 27; вн., зубн. б.
Шумков Герас. Ег. Воинова, 16; психиатр., невро-патол.
Шур Ек. Сам. Невск. Заст., Прогонный пер., 1; вн., хир.
Шур Фед. Моис. Невск. Заст., Прогонный пер., 1; вн., дет. б.
Шустер Абр. Мих. Пр. К. Либкнехта, 82, т. 172-66; акуш., гинек.; пон., ср., пятн. 4-6.
Шустер Ил. Сем. Пр. 25 Окт., 57.
Шустов Никл. Онис. Смольный пр., 15; хир., вн.
Щадрин Ал-др Ив. Карповка, 18; ушн., нос., горл.
Щеголев Ив. Ал-еев. Декабристов, 3.
Щепкина Вера Ив. Б. Пушкарская, 5; дет. б.
Щодро-Яковенко Ал-дра Юлиан. Косой пер., 15; акуш., гинек.
Щукина Зоя Ив. В. О., 8 л., 27; вн., жен. б.
Эберман Ал-др Ал-др. Бронницкая, 9, т. 184-92; хир.; вт., пятн. 2-3.
Эберт Ал-др Ив. С'ездовская, 9, вн., хир.; пон., ср., пятн. 7-8.
Эберт Бор. Павл., проф. Чернышев пер., 7, т. 152-98; бактериол.
Эвард Бор. Лаз. 6 Красноармейская, 10, терап.
Эдельман Абр. Гавр. Старорусская, 5; вн.; ежедн. 5-6.
Эйгель Дора Ос. 3 Июля, 32; хир.
Эйгенсон Роз. Ал-др. Пр. Огородникова, 19; гинек.
Эйгер Дар. Марк. Декабр. Пестеля, 7, т. 542-48.
Эйгер Як. Бор. Декабр. Пестеля, 7, т. 542-48; терап.
Эйгес Геня Наум. Пет. Лаврова, 49.
Эйненберг Солом. Юр. Кирпичный пер., 1, т. 166-25; мочеп., вен., кожн., 9-1 д., 5-8 веч.
Эйнерлинг Ал-др Стан. Бронницкая, 14-а; жен. б.
Эккерт Ант. Фед. Новарской пер., 3, т. 542-73; вн.
Элиашев Як. Иоак. Комиссаровская, 36; горл., ушн., нос.
Эльманович Пет. Ив. Красн. Зорь, 9; акуш., жен.
Эльперин Наум Нат. Советский, 3, т. 181-46; вн., дет. б.; ежедн. 5-7.
Эльяссон Макс. Ил. Пролетарский пер., 10, т. 574-72; ушн., нос., горл.
Эльяшев Исаак. Абр. Пр. Маклина, 39; хир.
Эмбросова Над. Никл. 3 Июля, 83.
Эндаурова Люб. Ал-др. Карповка, 19; хир.
Эндель Бор. Иос. Пушкинская, 11.
Эпштейн Абр. Льв. Б. Под'яческая, 9; невропатол., психиатр.
Эпштейн Григ. Сав. Комп. Чайковского, 19; хир.
Эпштейн Григ. Як. Б. Под'яческая, 30; хир.-ортоп.
Эпштейн-Корабельникова Сима Арон. Пр. Володарского, 46, т. 169-41; терап.
Эрбштейн Мих. Солом., проф. Марата, 8, т. 160-40; горл., нос., ушн.; ежедн. 10-12 ут., 6-7 веч. кр. ср. и воскр.
Эрлих Леонид Ив. Надеждинская, 36, т. 155-91; кожн., вен., спф.
Этингоф Натан Солом. Пр. Огородникова, 50; кожн., вен.
Эткинд Ан. Исаак. Красн. Зорь, 54.
Эттингер Иос. Раф. Загородный, 10, т. 157-33; кожн., мочеп.
Эфрон Никит. Савел., проф. Мойка, 1.
Эфрос Белла Марк. Пр. с. Смоленского, 17.
Эфрос Солом. Ил. Пр. с. Смоленского, 17; вн., вен.
Ювачев Викт. Павл. Пушкинская, 4; вен., кожн.
Юдина-Тарасова Ел. Гавр. Верейская, 35; жен. б.
Южелевский Абр. Солом. С. Александровское, Петровский пер., 1; вн., нервн. б.
Юзефович Андр. Вас. Чехова, 3.
Юнович Бор. Моис. В. О., Веры Слуцкой, 70; терап.
Юрганова Ек. Всев. В. О., 9 л., 42; хир.
Юргенс Ал-др Ал-др. В. О. Веры Слуцкой, 4; туберк.
Юркевич Никл. Вас. Моховая, 41; акуш.
Юрман Никл. Никл. Костромская, 6; нервн. б.
Юрьева Нат. Петр. Пермская, 6; вн., дет. б.
Юсевич Иос. Як. Пр. 25 Окт., 51, т. 544-90; кожн., вен.; ежедн. 10-2 д., 5-8 веч., воскр. 11-1 дня.
Юсевич Мих. Серг. 3 Советская, 24, т. 186-83; хир., ортоп., травматол.
Яблонский Эд. Владисл. Загородный, 74, т. 167-97; сан. врач.
Явейн Вас. Юл. Желябова, 14; спф., кожн., вен.
Ягдфельд Бор. Герм. Пр. Бакунина, 2, вн., дет. б.
Ягода Фрида Исаев. 8 Советская, 33; терап., туберк.
Ягубов Никл. Арк. Крюков кан., 17; хир., ортоп.
Якимов Вас. Лар. Ординарная, 5.
Якимович Тат. Дм. 2 Советская, 27.
Якобзон Людв. Як. Моховая, 23, т. 128-71; кожн., вен., пол. расстр.
Якобсон Нина Леонид. Декабристов, 2; хир.
Яковенко Влад. Ал-др. Косой пер., 15; гиг.
Яковенко Неон. Павл. 10 Советская, 11; жен. б.
Яковицкая Мар. Ал-др. Стремянная, 13; нервн. б.
Яковлев Викт. Ил. 3 Советская, 18; гиг.
Яковлев Ил. Ил. 3 Июля, 71; акуш., жен.; вт., четв., субб. 5-7.
Яковлев Никл. Евг. В. О., 9 л., 32; терап.
Яковлев Пет. Петр. Фонтанка, 85; дет. б.
Яковлева Ал-дра Ал-др. Пр. Огородникова, 50; глазн. б.
Яковлева Вера Вяч. Лахтинская, 3; бактериол.
Яковлева Зин. Вас. Наб. р. Крестовки, 24; вн.
Якубзон Як. Герас. Пр. 25 Окт., 132, т. 559-89; вн., жен., акуш.; ежедн. 6-8.
Якубов (Байтур-Якубов) Мих. Мих. Троицкая, 25.
Якубович Вас. Филипп. «Правды», 14; сан. врач.
Якубовская Ираида Ал-др. Гулярная, 25; психиатр.

Якубовский Стан. Вильг. Халтурина, 31; дет., вн.
Якубсон Гирш Арон. В. О., Средний, 63.
Ямщиков Гавр. Фед. Б. Московск., 11; вн.
Ян Ал-др Никл. Достоевского, 27; вн., туберк.
Яновский Ант. Кирилл. Декабр. Рылеева, 17; рентг.; вт., четв. 6-7.
Яновский Мирон Монс. Лиговская, 9; терап.
Янушковский Ал-ей Петр. Пролетарский пер., 3; ушн., горл., нос.
Янушковский Вас. Никл. Пролетарский пер., 3.
Яппа Андр. Павл. Комиссаровская, 55; терап.
Яппа Ан. Бор. Пр. Красн. Командиров, 16; гинек.
Яппа Пав. Андр. Комиссаровская, 55, т. 169-19; вн.; 5-7.
Яронис Викт. Иос. Моховая, 25; ушн., горл., нос.
Ярославцева Ол. Павл. Пр. 25 Окт., 108.
Яроцкий Бронисл. Ант. Лермонтовский, 8-а; хир.
Ярошевская Евг. Григ. Канонерская, 19; сан.
Ярцева Елиз. Сем. Комп. Чайковского, 24, т. 149-74; акуш., жен., дет.
Ясвоин Григ. Вольф. Красн. Зорь, 44-б; гистол.
Ятлов Сем. Нест. В. О., 5 л., 62, т. 568-17; ушн., нос., горл.; пон., ср., пятн. 7-9.
Яуре Анат. Ив. Химический пер., 1-а.

Санитарные врачи.

Абрамов Влад. Влад. Лесной, Широкий, 3.
Антоневич Стан. Владисл. Пис. Белинского, 5.
Арень Арс. Иувент. Красн. Зорь, 24-а.
Бабаянц Руб. Амбарц. Саперный пер., 18.
Биништок Вениам. Исаак. 8 Советская, 32.
Генник Мих. Фед. Пороховые, 1 л., 8.
Голованевский Никл. Эмман. Лахтинская, 3.
Горкун Никл. Фом. Некрасова, 21.
Гурвич Натан Рув. Восстания, 33.
Гурьев Ив. Никл. Пр. К. Либкнехта, 32.
Давыдов Никл. Никл. Крест. остр., Сергиевский, 6-а.
Далматов Мих. Фед. Б. Под'яческая, 5.
Дмитриев Никл. Зах. Крест. остр., Николаевская, 3.
Дорошевский Леонид Петр. 11 Красноармейская, 15.
Дорфман Солом. Як. Троицкая, 29, т. 138-49.
Дымский Викт. Мих. Фонтанка, 89.
Дьяков Вениам. Никл. Гражданская, 13.
Евдокимов Мих. Павл. Лиговская, 62.
Жолдаков Влад. Мих. Советский, 51.
Зейлигер Дм. Льв. Троицкая, 15.
Земсков Фед. Ив. П. Лаврова, 56.
Знаменский Серг. Виссар. Ср. Под'яческая, 13.
Иванов Ал-др Конст. Финляндский, 8.
Иванов Никл. Ал-др. 1 ул. Дер. Бедноты, 19.
Имянитов Моис. Ал-др. 9 Советская, 23.
Иоффе Влад. Ил. Красн. Зорь, 26.
Каменцер Сам. Солом. Лиговская, 133, т. 564-24.
Каминский Лев Сам. Серпуховская, 3, т. 162-48.
Кечек Степ. Ад. 2 Советская, 27.
Кизеветтер Вера Вас. Скороходова, 15.
Корнилов Никл. Никл. Надеждинская, 19, т. 128-88.
Кравченко Агрипп. Петр. Карповка, 19.
Кремшевский Дм. Андр. Оренбургская, 4.
Кузнецов Зос. Гавр. Казанская, 45.
Куплетский Сем. Мих. Кирочная, 11.
Куренков Ал-др Павл. 3 Июля, 51.
Левицкий Мих. Иевл. М. Посадская, 7.
Лунц Ос. Ал-др. Пр. 25 Октября, 111.
Магид Мар. Фед. Пр. К. Либкнехта, 51.
Молоков Филим. Вас. Стеклянный, 41.
Нилов Пав. Ив. Можайская, 28.
Омельченко Ал-др Павл. Б. Пушкарская, 40.
Остроумов Мих. Федос. Комп. Чайковского, 58.
Парушев Ал-др Ив. Пр. 25 Октября, 53, т. 172-70.
Пассек Ал-ей Помп. Кирилловская, 16.
Петров Конст. Никл. Золотоношская, 5.
Попов Никл. Вас. Кан. пис. Грибоедова, 37.
Ракова Елиз. Дм. Песочная, 41.
Рогинский Вениам. Ил. Пр. 25 Окт., 52.
Ростовцев Серг. Георг. Моховая, 16, т. 569-15.
Рубцов Вас. Вас. Коломенская, 35.
Руссов Никл. Мирон. Надеждинская, 19.
Рюмин Никл. Никл. В. О., 9 л., 34.
Синдаровский Георг. Фед. Нижегородская, 12, т. 564-30.
Солодуха Дора Арон. Херсонская, 5.
Субботин Гавр. Никл. Марата, 65.
Ткаченко Ал-др Георг. Каляева, 14.
Филаретов Андр. Андр. Декабристов, 37.
Фрумес Бер Герш. Дегтярная, 22.
Харитонова Дора Арон. Песочная, 41.
Херсонский Вас. Вас. Карповка, 22.
Шапиро Лев Ос. Кирочная, 19.
Шмашко Ив. Елис. Фонтанка, 149.
Шмидт Никл. Як. Пр. с. Смоленского, 65.
Штакельберг-Ушакова Ал-дра Ал-др. 8 Советская, 35.
Яблонский Эд. Владисл. Загородный, 74, т. 167-97.
Якубович Вас. Филипп. «Правды», 14.

Ветеринарные врачи.

Бельский Як. Мефод. Тюшина, 7.
Бицкий Влад. Андр. Пр. Володарского, 1.
Большеменников Рув. Лаз. В. О., 9 л., 42, т. 140-87.
Бочкарев Ив. Петр. В. О., 5 л., 46.
Воловик Наркис Ив. Можайская, 3.
Ефремов Иос. Гавр. Подковырова, 10.
Завадский Леон. Лавр. Красной Конницы, 15.
Измайлов Плат. Влад. Пр. 25 Окт., 160.
Климашевский Вениамин Никод. В. О., 5 л., 46, т. 181-19.
Колокшанский Дм. Мих. Кирочная, 43-в, т. 567-31.
Лактаев Евгр. Влад. Б. Зеленина, 13.
Левитский Афан. Вас. Наб. Робеспьера, 1.
Лихт Ил. Саул. Жуковского, 31.
Маклецов Никл. Вас. Жуковского, 18.
Марадудин Филим. Петр. Герцена, 49.
Матвеев Влад. Никл. Надеждинская, 15.
Миронов Наум Монс. Декабр. Пестеля, 11.
Наумов Влад. Никл. Красноармейская, 19.
Никифоров Никл. Павл. Пр. пис. Добролюбова, 12.
Николаев Конст. Ал-еев. Кузнечный пер., 10.
Персидский Ив. Ив. Старообрядческая, 3, т. 532-76.
Прокофьев Вас. Вас. Троицкая, 22.
Стольников Влад. Ив. Социалистическая, 16.
Тер-Степанов Никл. Исаак. Б. Пушкарская, 65.
Тимофеев Ал-ей Ал-еев. Пр. К. Либкнехта, 45.
Феддере Влад. Влад. Международный, 83, т. 183-32.
Хлоповский Влад. Фед. Гулярная, 25.
Шелонин Петр Петр. 3 Июля, 111.
Шульц Вяч. Эд. 12 Красноармейская, 8, т. 181-88.
Язловский Як. Дав. Пр. К. Либкнехта, 22.

Зубные врачи и зубные техники.

Абрамзон Доба Сем. Скороходова, 17; еж. 10-6.
Абрамович Мир. Як. Пр. 25 Окт., 16, т. 146-94; еж. 12-7.
Абрамович Рахиль Ил. 3 Июля, 45, т. 182-80; еж.
Абугова Соф. Сам. Некрасова, 39.
Августовский Никл. Иос. Красной Связи, 9; еж. 4-6, кр. праздн.
Авербух Клара Анан. Пр. 25 Окт., 32.
Авербух Шевель Лейб. 3 Июля, 60; еж. 10-8.
Авраамова Ант. Инок. Пр. Володарского, 29.
Агабабян-Главунянц Арташес Агабаб. Красн. Зорь, 50.
Айзенштейн Мар. Монс. Б. Охта, Абросимова, 4.
Аккерман Генр. Роб. Лиговская, 47.
Альперина Берта Влад. Красн. Курсанта, 9-б.
Альперович Мих. Арк. Загородный, 21.
Аминова Эмма Исаак. Новый пер., 5, т. 190-89.
Андреева Ол. Дормид. Пр. Володарск., 24.
Антокольская-Франкфурт Цец. Павл. Загородный, 33.
Антокольский Дав. Меер. В. О., 9 л., 42.
Аренкова Зин. Григ. Б. Зеленина, 8.

Арутюнянц Тигран Серг. В. О., Университетская наб., 23, т. 571-41.
Арцыбушева Нина Серг. В. О., 5 л., 64.
Аскинази Ек. Дав. Пр. Огородникова, 14.
Афанасьева Сар. Каз. Пр. К. Либкнехта, 51.
Бабицкая Ек. Евг. В. О., 4 л., 17.
Бабицкая Ол. Евг. В. О., 4 л., 17.
Бабицкая-Шульман Ел. Матв. Пр. Володарского, 16.
Бакшт-Мадер Соф. Исид. 3 Июля, 35, т. 535-30.
Баранов Арс. Ал-еев., зубн. техн. Кирочная, 52.
Бараш Ал-др Наум. Загородный, 21, т. 135-27.
Барис Анаст. Петр. 4 Красноармейская, 6.
Баркан Ан. Мих. Лиговская, 63; еж. 10-8.
Барон Люб. Изр. Пр. К. Либкнехта, 22, т. 532-97.
Барский Дав. Анис. Фонтанка, 15; еж. 3-8.
Барсова Клавд. Никл. Пр. К. Либкнехта, 20.
Бассей-Биман Рахиль Исаак. Декабр. Пестеля, 5.
Бастанская Роз. Иохел. 2 ул. Дер. Бедноты, 12.
Безбородко Сима Берк. 9 Красноармейская, 13.
Беккер Як. Авел. Пр. Володарского, 11; еж. 4-9.
Бекман Гильдег. Юр. Стремянная, 16.
Белевич Берн. Карп., зубн. техн. Кирилловская, 4.
Беленькая Фаня Льв. Лиговская, 107.
Белинькая-Шугая Соф. Як. Пр. 25 Окт., 95, т. 551-02; еж. 2-7, кр. праздн.
Белкина Фрида Солом. Пр. К. Либкнехта, 60.
Белова Берта Монс. Международный, 51.
Березовский Ал-др Георг. Пр. К. Либкнехта, 25.
Берельсон Ел. Серг. Красной Конницы, 3.
Берестовская Зин. Ал-еев. Советский, 47; еж. 6-8.
Беркович Гавр. Григ. Загородный, 5.
Берлин Абр. Шмерк. Пр. Майорова, 18.
Берлин Гита Арон. В. О., Средний, 27; еж. 2-8, кр. праздн.
Берлин Мих. Влад. Калашниковская наб., 54.
Берлин Пав. Бор. Херсонская, 13.
Берлин-Шустерович Берта Абр. Гулярная, 28; еж. 4-9.
Бидерман Евг. Абр. Ковенский пер., 23.
Биншток Луиза Марк. Пр. Майорова, 21.
Бирон Соф. Эд. Пр. Володарского, 31.
Бицуков Степ. Григ. В. О., Веры Слуцкой, 8.
Бланк Лейба Писар. Кирочная, 24, т. 533-34.
Блюм Цел. Як. Некрасова, 35.
Блюмина Итта Влад. Лиговская, 153, т. 168-66; еж. 11-8.
Богельман Ал-ей Исаак. Дегтярная, 25.
Бондарь Елиз. Бен. 4 Советская, 43.
Бордин-Лосева Вера Мих. Советский, 25; еж. 11-9.
Борисов Ал-др Бор., зубн. техн. Пр. К. Либкнехта, 33.
Борисов Ив. Ив., зубн. техн. Красной Связи, 7.
Боришанский Ос. Сем., зубн. техн. Лиговская, 107.
Борткевич Елиз. Эдм. Пис. Белинского, 5.
Ботвинник Монс. Льв., зубн. техн. Пр. Володарского, 55.
Боусовская Франц. Карл., зубн. техн. Пет. Лаврова, 48.
Брауде Мар. Льв. Троицкая, 29.
Браунштейн Вера Исаак. Колокольная, 9.
Брискман Соф. Еф. Кронверкский, 27.
Бродская Елиз. Евс. Пр. Майорова, 28, т. 552-51.
Брук Юл. Бор. Лиговская, 36; еж. 5-7.
Броунс Евг. Серг. Кр. Курсанта, 2.
Брук-Розенцвейг Ол. Ил. Лиговская, 36; еж. 5-7.
Будо Мирра Солом. Социалистическая, 6, т. 169-62.
Буре Ек. Ив. Пр. К. Либкнехта, 29-а.
Буре Пав. Макс. Пр. К. Либкнехта, 29-а.
Буссель-Пергамент Ел. Савел. Пр. К. Либкнехта, 65; еж. 5-9, кр. праздн.
Бутковский Монс. Абр. Пр. К. Либкнехта, 46; еж. 11-1 и 5-8.
Бутягина-Ботвинник Мар. Порф. Пр. Володарского, 55.
Быховская Цец. Наум. Раз'езжая, 42.
Вайнтрауб Мар. Зус. Лиговская, 91; еж. 3-6.
Вайншельблит Иос. Абр. Пушкинская, 15, т. 180-60; еж. 4-8.
Вайнштейн Валент. Сам. Мира, 2.
Ванкевич Мар. Мих. Пр. 25 Окт., 60.
Варшавчик Ил. Павл. Пр. 25 Окт., 114; еж. 4-6, кр. праздн.
Васильева Ал-дра Ил. Кан. пис. Грибоедова, 72; еж.
Вейншток-Каценеленбоген Ал-дра Матв. Пр. К. Либкнехта, 70.
Великанова Мар. Ив. «Правды», 2.
Веналейн Никл. Ив., зубн. техн. Моховая, 39.
Веретенникова Мар. Мих. Перовской, 9.
Вериго-Туберозова Мар. Ив. В. О., 7 л., 62.
Викшемский Ад. Конст. Казанская, 6, т. 167-54.
Вилькорейская-Савельева Ан. Григ. Пр. К. Маркса, 10.
Винисский Адол. Як., зубн. техн. Загородный, 23.
Витенберг Фаня Влад. Лиговская, 131; еж. 11 утра до 8 в.
Виткина Ан. Як. Бронницкая, 2, т. 165-95; еж.
Виткина Дина Як. Бронницкая, 2; еж.
Вихрева Ан. Дм. Пр. К. Маркса, 2-а.
Вол Генн. Як. Екатерингофский, 89.
Волков Ал-ей Ал-еев. Декабр. Пестеля, 14.
Волобринская Ан. Марк. Фонтанка, 86.
Вольперт Исаак Герас. Международный, 27, т. 574-74; еж. 2-7, кр. праздн.
Вольфсон Ан. Солом. 3 Июля, 83.
Вольцок-Левбарг Фредерика Мих. Загородный, 40, т. 181-85.
Воронов Ив. Никл. Перовская, 1.
Вофси Григ. Солом., зубн. техн. Пр. К. Либкнехта, 74.
Выгодская Евг. Марк. Пр. Майорова, 21.
Выгодский Абр. Еф. Некрасова, 60, т. 170-67.
Высочанский Мих. Куз. Фонтанка, 203.
Выходцева Фед. Евс. 8 Советская, 17.
Гаврилов Серг. Никл., зубн. техн. Пушкинская, 11.
Гадд Соф. Георг. Гусев пер., 5, т. 549-75.
Гаевский Никл. Никл. Пис. Белинского, 5; еж. 6-9.
Гайдишар Альб. Адам., зубн. техн. Фонтанка, 50.
Галкина-Бер Вера Мих. Пр. К. Маркса, 16.
Галь Влад. Ив. Слуцкого, 9.
Гальперин Ан. Мих. Верейская, 33.
Гандельсман Фаня Абр. Пр. Маклина, 39.
Ганес Лев Бор. В. О., Средний, 65, т. 133-68; еж. 10-2 и 4-8, кр. праздн.
Гаухман Вера Петр. Восстания, 3, т. 155-02.
Гауэр-Михайлова Юл. Ив. Пр. 25 Октября, 52.
Геев Григ. Наум. Троицкая, 4; еж. 6-8.
Геймансон Ан. Як. Раз'езжая, 4.
Гельбарт Нат. Ос. Пр. Нахимсона, 16.
Гельман Зах. Конст. Загородный, 54, т. 542-08.
Гельфанд-Лившиц Ол. Влад. Пр. Огородникова, 7.
Гельфант Зах. Петр. Комиссаровская, 34.
Генкина-Иммерман Фаня Як. Екатерингофский, 77.
Герович Сам. Ахил. 8 Красноармейская, 4.
Герценберг Берта Як. Раз'езжая, 4.
Герценберг-Гейман Ал-дра Як. Герцена, 25.
Герцфельд Ел. Арк. В. О., 5 л., 10.
Гесельсон Григ. Герас. 3 Июля, 49.
Гинзберг Хана Герц. 3 Июля, 44.
Гинзбург Зис. Морд. Бор. Пр. К. Либкнехта, 19.
Гинзбург Ида Льв. Восстания, 33; еж. 10 утра до 6 в.
Гинзбург Монс. Дав. В. О., С'ездовская, 23.
Гинзбург Ол. Григ. Желябова, 13.
Гинзбург-Райк Ал-дра Солом. Пр. 25-го Октября, 131, т. 165-86; еж. 10-9.
Гиршфельд Ал-др Адол. Пр. 25 Окт., 27, т. 183-31.
Гительсон-Магид Лея Густ. Пр. К. Маркса, 64; еж. 2-8.
Глоков Альфр. Конст. Пр. 25 Окт., 90; еж. 10-6, кр. праздн.
Глускин Евг. Марк. Скороходова, 9-а.
Голандский Григ. Абр. Пр. 25 Окт., 32.
Головчинер Влад. Льв. Марата, 64, т. 534-84.
Головчинер Муся Иос. Марата, 64, т. 534-84.
Головчинская Мар. Сем. Пр. 25 Окт., 22, т. 558-46; еж. 2-5, кр. праздн.
Головчинский Лаз. Сем. Монс. Каляева, 9, т. 183-55.
Гольдберг Сарра Монс. Лиговская, 53; еж. 10-12.
Гольдберг-Каган Елиз. Наум. Можайская, 7, т. 165-26.
Гольдберг-Рубашева Рев. Исаак. Торговая, 29, т. 165-55.
Гольдблат-Райнус Сима Гирш. В. О., 8 л., 49.
Гольдфарб Исаак Ос. Лиговская, 91; еж. 10-9.
Гольдфарб Ревекка Абр. Свечной пер., 27.
Гольдштейн Фрида Исаак. Нижегородская, 17.
Гольцман Эм. Мирон. Пр. К. Либкнехта, 64.
Горбацевич Мар. Ив. Мойка, 82.
Горбунова-Сизова Алевт. Никл. Бронницкая, 22.
Городинская Рев. Изр. Загородный, 33.
Горохова Слава Монс. Пет. Лаврова, 10.
Готман Апполин. Конст. В. О., 9 л., 18.
Грейс Дав. Льв. Шкапина, 23.
Гренквист Ант. Ал-еев. Герцена, 29, т. 161-54.
Григорьев Вас. Вас. Некрасова, 60.
Грин Дав. Солом. Пр. Нахимсона, 11.
Гринберг Игн. Ил. Пушкинская, 3; еж. 3-8, праздн. 10-1.
Гринберг Монс. Григ. Фонтанка, 64.
Гринберг-Вайц Раиса Льв. В. О., 2 л., 15.
Гринберг-Каплун Мар. Юл. Загородный, 28, т. 133-57; еж. 10-2 и 5-7.
Гринблюм Вениам. Як. Кузнечный пер., 19, т. 539-92.
Грицай-Шкиль Мар. Вас. Пр. 25 Окт., 52, т. 158-88; еж. 2-7, кр. праздн.
Грубич Никл. Никл. Комиссаровская, 36.
Грязнова-Сперанская Нина Льв. Пр. Маклина, 17.
Гузин Никл. Вониф. В. О., 7 л., 6.
Гурвич Пол. Сам. Международный, 70.
Гурвич Фаня Льв. Пр. Маклина, 24.
Гуревич Ал-др Ос. Дровяной, 4.
Гуревич Наум Льв. Комиссаровская, 44; еж. 3-8.
Гуревич Роза Льв. Пр. 25 Окт., 129.
Гуревич Солом. Марк. Комп. Чайковского, 55.
Гуревич Эта Як. Дегтярная, 13, т. 569-81.
Гуревич-Зильберман Ханна Юд. Пр. Нахимсона, 5.

Гурфинкель Абр. Льв. Финский пер., 6.
Гурфинкель-Ривош Берта Як. Финский пер., 6.
Гуршман Люб. Монс. Пр. с. Мих. Архангела, 15.
Гусакова-Шейнцвит Мар. Абр. Свечной пер., 3.
Гутман Ан. Сам. Пр. с. Александровского, дом зав. «Большевик».
Давгина Фрида Гер. Пр. 25 Окт., 102; еж. 10-8.
Давидсон Евг. Льв. Советский, 10.
Давыдова Елиз. Анат. В. О., Малый, 32.
Давыдов-Давдянц Никл. Дав. Кузнечный пер., 10.
Дайно Онис. Иос. Казанская, 11.
Дайнов Лев Рув. Пр. Володарского, 30.
Двойрес-Зильберман Дора Изр. Пр. 25-го Октября, 115; 12-2 и 5-8.
Дворжецкий Бронисл. Мавр. Некрасова, 36.
Дегожская Евд. Фед. 3 Июля, 32.
Дембский Адол. Ант., зубн. техн. Пр. 25 Окт., 106.
Демокидова Ел. Эмман. Пр. 25 Окт., 90.
Десницкая-Герасимова Ек. Павл. Пр. К. Либкнехта, 51.
Добкевич Тереза Напол. Б. Пушкарская, 48.
Долгиновер Ел. Як. Пис. Белинского, 11.
Долгова Валент. Мих. Декабр. Рылеева, 25.
Донияx Арон Хаим. 1 Советская, 10-а.
Донхин Лев Григ. Б. Зеленина, 8, т. 162-39; еж. 4-8.
Дралюк Раиса Льв. Московская, 15.
Дубинчик Пол. Солом. Загородный, 14, т. 177-39.
Дубовская Люб. Никандр. В. О., 6 л., 29.
Дубровин Никл. Петр., зубн. техн. Пушкинская, 10.
Дукаревич Зин. Солом. 3 Июля, 36.
Евгеньев Ал-др Евг. Короленко, 9, т. 168-82; 12-6, кр. субб. и воскр.
Евзерова-Гурвич Ел. Мануэл. Б. Московская, 6, т. 130-30.
Егорова Евг. Евгр. Б. Зеленина, 9, т. 167-14; еж. 10-12 и 6-8, кр. праздн.
Ефремов Вас. Дм., зубн. техн. Пушкинская, 10.
Ефремов Ив. Дм., зубн. техн. Восстания, 16.
Женевская Соф. Дав. Международный, 40; еж. 10-7.
Жеребко Лид. Никл. Лесной, Новая, 10.
Жив Ан. Савел. Пр. 25 Окт., 81, т. 174-00; еж. 9-8, воскр. 9-2.
Жигулина Нат. Христоф. Бронницкая, 16.
Жуковская Зин. Дм. Кронверкский, 67, т. 135-62; еж. 11-6.
Жуховецкий Руд. Бор. Декабр. Рылеева, 7.
Забелов Ал-др Мих., зубн. техн. 3 Июля, д. 59.
Зак-Головчинер Соф. Исаак. 3 Июля, 59.
Закс Либа Шолом. Пр. Володарского, 29.
Залькиндсон Солом. Эйз. Пр. 25 Окт., 60; еж. 9-1 и 3-8, праздн. 10-5.
Замоховер Моис. Аким. Нов. Дер., Набережная, 15.
Зарх Берта Марк. Ср. Под'яческая, 15, т. 570-53.
Зеликман Мих. Абр. В. О., 9 л., 42; еж.
Зеликман-Левина Сарра Григ. 3 Июля, д. 105.
Зеличенко Абр. Зим., зубн. техн. Пр. Нахимсона, 13.
Зельдович Мовша Лейз. Загородный, 12.
Земскова Ол. Григ. Пет. Лаврова, 56, т. 577-27.
Зив Моис. Иос. Пр. Маклина, 46.
Зильперт Белла Бор. Коломенская, 13.
Златкина Мар. Григ. Пушкинская, 11.
Зорин Георг. Марк. Нов. Дер., Набережная, 15.
Зотова Ек. Петр. Восстания, 31; еж. 10-11 и 5-8.

Иванов Андр. Мих. Пр. Огородникова, 32.
Иванова Ек. Степ. Б. Гребецкая, 59.
Иванова-Амстердамская Людм. Ал-еев. Шамшева, 15-в.
Идельсон Ан. Леонид. Декабр. Пестеля, 7.
Идельсон Фанни Ил. Кан. пис. Грибоедова, 52.
Идельсон Фанни Солом. Сенная пл., 13.
Изаков Анат. Ал-др. Раз'езжая, 2; еж. 10-2 и 5-8, кр. праздн.
Изаков Ром. Ал-др. Советский, 26; еж.
Износкова Ел. Вас. Мойка, 91.
Израилович Ел. Сем. Троицкая, 28; еж. 10-8.
Иллютович Марк Еф. Пр. 25 Окт., 103; т. 557-66; еж. 6-8.
Иллютович Моис. Еф. Раз'езжая, 39, т. 542-30; еж. 5-8.
Иоффе Дора Конст. Колокольная, 15.
Иоффе Иос. Ил. 3 Июля, 45, т. 182-80.
Ирмес Иос. Исаак., зубн. техн. Комиссаровская, 36.
Ирмес-Иозефович Соф. Исаак. 3 Июля, 36, т. 141-61.
Иссерсон Регина Льв. Ижорская, 14.
Иткина Роз. Павл. 7 Советская, 9.
Итц Гессель Лаз. Кирпичный пер., 1.
Каабак Евг. Ос. Восстания, 30.
Кабалкина-Ключкина Цец. Марк. Невск. заст., пр. с. Володарского, 26.
Кабановский Фед. Антип., зубн. техн. Пр. 25 Окт., 25.
Каган Генр. Як. Кирочная, 30.
Каган Ел. Еф. В. О., Средний, 49.
Каган Роза Солом. Марата, 30, т. 542-98.
Каган-Ерихимсон Ева Исаак. Казанская, 26, т. 528-25.
Кадетов Вас. Никиф., зубн. техн. Пр. 25 Окт., 66, т. 562-32.
Казайс Ил. Мих., зубн. техн. Пр. 25-го Окт., 108, т. 545-20.
Каллас Вильг. Георг., зубн. техн. Чубаров пер., 1.
Каменецкая Ол. Льв. Пр. 25 Окт., 112.
Каминская Ел. Льв. Серпуховская, 3, т. 162-48.
Каминская-Левицкая Вера Вас. Ямская, 10.
Кан Ал-др Герм., зубн. техн. Троицкая, 18.
Кан Макс. Герм. Троицкая, 18.
Кантер Ицко Ефр. Боровая, 48.
Каплан Мар. Як. Херсонская, 2.
Каплан Сам. Мирон. Загородный, 13, т. 538-86.
Капшанинова Ол. Сем. Б. Гребецкая, 8.
Карасина Ел. Моис. Исполкомская, 5.
Каратаева Мар. Ал-др. Фонтанка, 129.
Караханова Мар. Христоф. 8 Советская, 17.
Карнас Сарра Льв. Мытнинская наб., 7.
Карпель Генриетта Марк. Тверская, 29, еж. 10-8.
Карпель Герм. Марк. Тверская, 29; еж. 10-8.
Карпова Евг. Ростисл. М. Посадская, 11.
Катель Ася Янк. Комиссаровская, 69.
Катц Азарий Як. Пр. 25 Окт., 51.
Кауфман Роза Иос. Пр. К. Либкнехта, 31.
Каушанский Лаз. Изр. Троицкая, 23.
Кац Григ. Моис. Пр. К. Либкнехта, 69-а; еж. 10-12 и 4-8.
Кац Дав. Як. Фонтанка, 88; еж. 4-6, кр. праздн.
Кац Изр. Анат., зубн. техн. Фонтанка, 49.
Кац Юл. Як., зубн. техн. Пр. 25 Окт., 63.
Кваша Дана Иос. Лесной пр., 3.
Киборт Зоя Иоким. Декабр. Рылеева, 8.
Киселев Дм. Степ. Б. Зеленина, 8.
Киселев Никл. Степ. Б. Зеленина, 8.
Кисельгоф Мар. Павл. Пр. 25 Окт., 133; ежедн.
Кисельгоф Рах. Павл. Лиговская, 106; ежедн.
Клебанская-Самойлович Мар. Георг. Загородный, 32, т. 563-78.

Клейбс Клара Арон. Б. Московская, 13.
Клибанов Ил. Моис. Советский, 30, т. 186-53; еж. 10-7.
Клинков Ив. Фед., зубн. техн. 3 Июля, 59.
Клионская Неха Арон. В. О., 5 л., 50, т. 528-23.
Клячко Евг. Льв. Б. Московская, 6, т. 130-20.
Клячко Изр. Нисел. Стремянная, 8.
Княжецкая Лид. Никл. Лесной, Новая, 10.
Кобельская Ан. Марк. Восстания, 24.
Кобылянская Над. Иос. Пр. К. Либкнехта, 32.
Коваленко Вас. Павл., зубн. техн. 3 Июля, 59.
Коган Берта Мендел. 8 Советская, 17.
Коган Генриет. Як. Кирочная, 30.
Коган Над. Ал. Пр. Нахимсона, 16.
Коган Солом. Ил. Боровая, 3, т. 155-72; еж. 10-12 и 4-7.
Коган Солом. Сам. Фонтанка, 72, т. 151-53.
Козак Берта Моис. Моховая, 24.
Колпиков Афан. Мануил. Восстания, 10, т. 534-30.
Колыша Влад. Ал-др., проф. 1 ул. Дер. Бедн., 36, т. 161-52.
Колышев Ив. Григ., зубн. техн. 4 Советская, 10.
Кольбе Пав. Людв. Гоголя, 7; еж. 1-6, кр. праздн.
Кольцатый Коппель Абр., зубн. техн. Фонтанка, 30.
Кондакова Варв. Никл. Пис. Писарева, 14.
Кондратьев Ив. Ив., зубн. техн. Пр. К. Маркса, 16.
Конторович Як. Бор. Екатерингофский, 93; еж. 10-9, кр. праздн.
Корсакова-Яковлева Нат. Влад. Зверинская, 18.
Костров Никл. Ив. Пр. К. Либкнехта, 35-б; еж. 12-7.
Котлярова Ан. Вас. М. Охта, Средняя, 4.
Крайзмер Клавд. Фед. П. С., Малый, 76.
Краснер Мар. Абр. Некрасова, 35.
Красносельская Люб. Влад. Красн. Зорь, 48.
Крахмальников Абр. Леоп. Декабр. Пестеля, 19; еж. до 7, кр. праздн.
Крахоткин Дм. Ал-др. Гусев пер., 8.
Кривошеева-Клецкина Ида Григ. Пр. К. Либкнехта, 26.
Кроль Ревекка Абр. Пр. К. Либкнехта, 6.
Кругляков Ал-др Абр. Мытнинская, 9-а.
Крупина Вера Евгр. Марата, 55.
Крылова Мар. Юл. Широкая, 20.
Крынская-Миркина Фанни Бор. 3 Июля, 32.
Кубрин Ив. Павл., зубн. техн. Коломенская, 27.
Кузнецов Ив. Степ. Слуцкого, 11.
Кузнецова Инна Вас. Казанская, 45.
Куликова Ел. Вас. Симбирская, 27.
Курдин Солом. Исаак. В. О., 7 л., 38.
Куровская Стан. Игн. Пролеткульта, 3; еж., кр. праздн.
Лазуркин Сам. Зах. Пр. 25 Окт., 50, т. 537-63; еж. 11-3 и 5-7.
Лапина Ел. Як. Гончарная, 8.
Лапинц Ал-др Ос., зубн. техн. Пр. 25-го Окт., 54, т. 168-58.
Лебедева Над. Влад. Комиссаровская, 56; пон., вт., четв., пятн. 4-7.
Левакова Пелаг. Филипп. 7 Советская, 32.
Левенсон Абр. Як. Красная, 26.
Левенсон Пав. Матв. Жуковского, 13.
Левенсон-Барунина Над. Сав. Пр. села Смоленского, 69.
Левенсон-Брук Ан. Як. Торговая, 10-а, т. 551-60; еж. 10-6.
Левенталь Либа Фроим. 10 Советская, 4; еж.
Леви Ан. Исаак. Красн. Зорь, 9.
Леви-Эльбаум Раиса Серг. Казанская, 38.
Левидова Вера Исаак. Бронницкая, 19.

БУМАГА ЦЕНТРОБУМТРЕСТА

Левин Еф. Льв. Советский, 22, т. 174-86; еж. 3-8, праздн. 12-3.
Левин Ил. Изр. Троицкая, 22, т. 186-20; еж. 10-2 и 4-8.
Левин Мирон Юл. В. О., Средний, 27.
Левина Анаст. Фед. Декабр. Пестеля, 13.
Левина Берта Идахим. Сенная пл., 13.
Левина Елиз. Ал-др. Пр. 25 Окт., 88; еж. 2-7.
Левина Люб. Сем. 3 Июля, 36; еж. 11-8.
Левина Мар. Сем. 3 Июля, 36; еж. 11-8.
Левина Ревекка Абр., зубн. техн. Восстания, 17.
Левина Фанни Овс. Троицкая, 22.
Левина Эсф. Марк. Б. Разночинная, 3, т. 146-87.
Левина Юдифь Евг. Комиссаровская, 68.
Левинсон Марк Ил. Пр. 25 Окт., 134, т. 571-42.
Левинсон Полина Саул. Пр. Маклина, 21.
Левитанская Мирра Саул. Лиговская, 87.
Левитанский Як. Моис. Лиговская, 87.
Левская Ек. Степ. Гатчинская, 17.
Левский Никл. Як. Гатчинская, 17.
Левченко Ол. Петр. Пр. Нахимсона, 10.
Лейкина-Вайс Евг. Влад. Международный, 61.
Леин Хая Хон. 1 Советская, 10.
Леонард Офелия Савел. Д. Волково, Волковский, 38.
Леонтьев Никл. Никл. Нижегородская, 15.
Лесник Людм. Конст. Пр. К. Либкнехта, 1.
Лехерзак Фрейда Льв. 4 Советская, 42.
Либерман Дав. Исаак. В. О., Малый, 30.
Ливанова Мар. Мих. Декабристов, 16.
Лившин Мар. Герц. Пр. Майорова, 55.
Лившиц Еф. Як. Лиговская, 59, т. 566-07.
Лившиц Солом. Марк. Пр. 25 Окт., 120.
Лившиц Цец. Як. Стачек, 80.
Лимберг Елиз. Альфр. Союза Связи, 1.
Липов Овсей Абр. Пр. 25 Окт., 105; еж. 2-9.
Литвинов Исаак Сем. В. О., С'ездовская, 25.
Лихтенштейн Роза Абр. Пр. 25 Окт., 113.
Лондон Авг. Петр., зубн. техн. Столярный пер., 9.
Лопатникова-Пергаменцева Ида Дан. Раз'езжая, 7.
Лоткер Лид. Дав. Социалистическая, 2, т. 528-69.
Лотман Сар. Самуйл. Пр. 25 Окт., 18.
Лурье Ал-др Дав. Казанская, 31.
Лурье Елиз. Иос. Пр. 25 Окт., 42; еж. 11-6.
Лурье Изр. Нисон. Международный, 28.
Лурье Роза Григ. 3 Июля, 90; еж. 10-1 и 3-7.
Львин Соф. Филипп. Пр. 25 Окт., 88, т. 163-57.
Львова-Теумина Вера Абр. 3 Июля, 68, т. 545-45; еж. 10-8.
Любецкий Оск. Сам. 1 Красноармейская, 23; еж. 10-8.
Любимова Валент. Франц. Пустой пер., 3; еж. 6-9, кр. праздн.
Маггид Ан. Зах. Декабристов, 36.
Магид Эл. Мовш. Пр. К. Маркса, 64.
Магидова Тат. Григ. Советский, 11.
Магидсон Ной Юл. Лиговская, 65.
Майзель Юл. Абр. 5 Красноармейская, 17; еж. 3-8.
Макарвин Мих. Гавр. Лесной, Б. Об'ездная, 5.
Макаров Ал-др Март. Загородный, 21.
Макарова Мар. Альф. Восстания, 17.
Макарьин Мих. Гавр. Казанская, 24.
Максимов Ал-др Максим., зубн. техн. Троицкая, 20.
Малахов Дм. Петр. 4 Красноармейская, 2.
Малецкий Никл. Франц., зубн. техн. 3 Июля, 18.
Малецкий Эд. Франц., зубн. техн. Пр. Володарского, 31.
Малиновская Мар. Матв. Троицкий, 18.
Малиновская-Мичерлинг Мар. Ад. Троицкая, 5.
Малкис Ан. Исаак. Ярославская, 1.
Мануилова Клавд. Петр. Нижегородская, 16.
Малютин Вихт. Ив. Восстания, 28.
Марам Зин. Марк. Торговая, 10-а.
Марголин Григ. Григ. Пр. К. Либкн., 92.
Марков Серг. Тим. Герцена, 26.
Маркович Мар. Мих. Надеждинская, 1, т. 542-89; еж., кр. праздн.
Марон Юл. Ил. Пр. 25 Октября, 112.
Мартьянова Мар. Никл. Колокольная, 14.
Маршак Вера Як. Декабр. Рылеева, 33.
Маршак Люб. Мих. Загородный, 74.
Маршак Эмма Льв. Б. Гребецкая, 28.
Масалитинова Над. Никл. Ямская, 27.
Маховер Лаз. Исаак. Достоевского, 10.
Мачерет Леонид Еф. Советский, 23; еж. 10-2 и 4-9.
Мачерет Мендель Иос. Б. Белозерск., 16.
Мейерсон Там. Як. 3 Июля, 65.
Мейлихин Дав. Евс. Пр. Майорова, 51; еж.
Меркель Жанна Арнол. Исполкомская, 5
Мехтейс Исаак Арон. Пр. 25 Окт., 135.
Мешель-Хавкина Ан. Абр. 8 Советск., 43.
Мещанинов Бор. Сам. Пр. К. Либкнехта, 49, т. 543-87; еж. 4-8.
Мещанинова-Дахе Лина Сам. Пр. Володарского, 30.
Мидлин Сем. Як. Комп. Чайковского, 83.
Миллер Евг. Эрн. Пр. Влоодарского, 51.
Мильтонова Раиса Никл. Блохина, 3.
Миндлина Роня Иос. Жуковского, 22.
Минкер Макс. Ал-др. Пр. К. Либкнехта, 47, т. 143-83.
Минц Бор. Льв. Герцена, 21.
Миронова Ал-дра Никл. Загородный, 4.
Митрофанов Ал-др Ал-еев. «Правды», 4.
Михайлов Никл. Мих. Лермонтовский, 49.
Михайлова Нина Генн. Розы Люксембург, 19.
Михайловская Соф. Фед. Каляева, 17.
Могилевский Абр. Юл. 3 Июля, 77.
Молоканова Ираида Петр. В. О., 7 л., 4.
Молчадская Вера Троф. Пушкинская, 11.
Мороховская-Коварская Гитель Шевех. Пр. Юного Пролетария, 15.
Мрочко Роза Влад. Преображенская, 32.
Мультановская Юл. Мих. Восстания, 16.
Мухина Варв. Вас. Фонтанка, 121.
Мхеидзе-Карпова Раиса Абр. Саперный пер., 16.
Наткина-Изакова Цец. Як. Советский, 26; еж.
Нежная-Киперман Цец. Григ. Кронверкский 67; еж. 10-2 и 7-11.
Нейман Евг. Дав. Сенная пл., 13.
Немцов Юл. Бор. Пр. Нахимсона, 13.
Немцова Мар. Григ. Пр. Нахимсона, 13.
Нерославский Пиня Моис. Конная, 20.
Никитина Ан. Як. Пр. К. Либкнехта, 16.
Никитина-Ларионова Ан. Никл. Мойка, 110, т. 530-21.
Никифорова Фаня Лаз. Лиговка, 44.
Николаев Мих. Никл., зубн. техн. Б. Московская, 7.
Никотина Ал-дра Никл. Пр. Маклина, 17.
Никритин Бор. Фед. Пр. 25 Октября, 79.
Новикова Мар. Никл. 1 ул. Дер. Бедн., 38.
Оломуцкая-Ашкевич. Апраксин пер., 4, т. 572-24.
Ольденбург Сигизм. Юлиан. Пр. К. Либкнехта, 17.
Ольковицкая Ан. Петр. Дегтярная, 13.
Оницканский Евг. Сем. Восстания, 16.
Опешкин Моис. Абр., зубн. техн. Красн. Зорь, 29.
Оршер Роза Натан. Исполкомская, 5.
Ошерович Ол. Бор. Ковенский пер., 4.
Ошмянская-Зельдова Тат. Як. С'езжинская, 11.
Павлова-Арутюнова Мар. Никит. Пис. Белинского, 13.
Пайкина-Пуришенская Еха Карпел. Моховая, 28, т. 183-53.
Пальмов Фед. Ив., зубн. техн. Марата, 11.
Папков Мих. Андр., зубн. техн. Пр. Карла Маркса, 16.
Патканьян-Гюрджян Елиз. Раф. Удельная, Кузнечная, 19.
Певзнер Амалия Як. Пр. К. Либкнехта, 26.
Пенионжек-Королева Эльза Леон. М. Посадская, 19.
Пергаменщик Люб. Иос. Красн. Связи, 8.
Перельцвейг Ел. Ян. Стремянная, 22.
Перримонд Ол. Ив. Полозова, 5.
Петров Григ. Дан. Красн. Зорь, 38.
Петрова-Добулевич Мар. Степ. Финляндский, 11.
Петровская-Синегуб Клавд. Ал-др. Петра Лаврова, 5.
Пик-Вайнтрауб Люб. Моис. Лиговская, 125; еж.
Пильтина-Шапот Ан. Лаз. Саблинская, 8; еж. 2-8, кр. праздн.
Пирятинский Зах. Бор. Пр. 25 Окт., 61, т. 145-01; еж. 2-9.
Плавина Тат. Еф. 6 Советская, 5, т. 183-36.
Плотников Никл. Лаврент. Каляева, 9.
Погорельская-Авдеева Раиса Льв. Серпуховская, 2; еж. 5-8.
Поляков Солом. Лаз. Пр. К. Либкнехта, 33; еж. 5-9.
Полякова Ан. Ал-др. Пр. К. Либкнехта, 33; еж.
Попова Ант. Геннад. Розы Люксембург, 19.
Попова-Тарунтаева Пиама Мих. Преображенская, 5.
Потатосов Вас. Ал-еев. Комиссаровская, 67; еж. 4-9.
Предтеченский Серг. Никл. Стрельнинская, 12.
Пресман Юдифь Гейваш. Марата, 16.
Привер Берта Иос. Ижорская, 13.
Просфирина Юл. Эмман. Петра Лаврова, 42.
Рабинович Як. Григ. Моховая, 27.
Рабутовская Конкорд. Вас. Пис. Чехова, 3, т. 185-37; пон., ср., пятн. 11-3.
Равич Ева Солом. Херсонская, 1.
Радульский Викент. Феликс. Пр. 25 Октября, 54.
Раев Ал-др Льв. Пр. Нахимсона, 11.
Разумовская-Белинкая Мар. Наум. Пр. Володарского, 59.
Райнус Мар. Берк. Международн., 54, т. 564-43.
Райскин Ал-др Льв. Исполкомская, 5.
Рапопорт Бор. Мих. 3 Июля, 7.
Рапопорт Дав. Георг. Свечной пер., 27.
Рапопорт Соф. Раф. 3 Июля, 65; еж. 10-6.
Ратнер Марк Павл. Екатерингофск., 113.
Ратнер Эсф. Марк. Екатерингофск., 113.
Рашевская Соф. Абр. Пушкинская, 4, т. 167-49.
Рейснер Ек. Андр. Желябова, 10.
Рейснер Рнида Як., зубн. техн. Тележная, 13.
Ривкинд Лев Мирон. Международный, 63, т. 162-34; еж. 5-8.
Рикман Евг. Мих. Гоголя, 6.
Рихтер Гермог. Леоп. Агафоновская, 3.
Ришес Як. Еф. Бронницкая, 15.
Рогинская Ал-дра Ил. Большеохтенский, 53.
Родз Юл. Георг. Марата, 4.
Рождественская Елиз. Мих. Бронницкая, 12; еж. 2-8.
Розенбаум Ан. Зах. Стремянная, 13; еж. 10-8.
Розеноер-Цви Геся Григ. Пр. Володарского, 57; еж. 10-8.
Розенцвейг Пол. Ос. 2 Муринский, 42.
Розова Ол. Ив. Пр. Володарского, 32.
Розовская Ривка Шаевна. Лермонтовский, 55.

Рокицкая Матил. Сам. Красн. Зорь, 9.
Романова Ксен. Ал-еев. 3 Июля, 66.
Ронкина Сима Лейб. Пр. 25 Окт., 109.
Ронталь Рашель Гирш. Пр. К. Либкнехта, 1.
Рохвергер-Фрайман Рух. Зельм. Советский пер., 8, т. 138-46.
Рощина Ол. Вяч. Моховая, 44.
Рубашева Ревекка Исаак. Торговая, 29.
Рубина Мар. Наум. Саперный пер., 13.
Рубинович Андр. Серг. Пис. Белинского, 3.
Рубинсон Елиз. Як. Пр. 25 Окт., 108.
Рубинштейн Ан. Сам. Троицкая, 38.
Рубинштейн Эсф. Ас. Пушкинская, 19.
Рутберг Исаак Як. Пр. 25 Октября, 71, т. 128-77.
Рутберг Эсф. Еф., зубн. техн. Пр. 25 Октября, 71, т. 128-77.
Рыбальченко Тат. Мих. Боровая, 59; еж.
Рындзюнская Ал-дра Як. Перовской, 4.
Садт Исид. Исаак. Крюков кан., 14.
Сазокова Нат. Як. 4 Красноарм., 18-а.
Сакович Ел. Ромуальд. Б. Вульфова, 9.
Сангир Герм. Ал-др. Чернышев пер., 20; еж. 12-7, кр. праздн.
Сарне Фанни Евс. Троицкая, 22, т. 186-20.
Сатыр Над. Леонт. Гончарная, 13, т. 171-46.
Семенова Флора Петр. Комп. Чайковского, 77.
Сергеева-Мендрина Ан. Вас. Желябова, 4.
Симагина Над. Ал-еев. Тучков пер., 1.
Синицын Андр. Павл. Пр. 25 Окт., 79; еж. 10-5.
Скворцова Ол. Серг. Б. Зеленина, 22.
Скебельская Зин. Моис. Надеждинск., 36, т. 560-10.
Скигин Файн Гирш., зубн. техн. Пр. Нахимсона, 11.
Склифасовская Тат. Фед. Преображенская, 42-а.
Славутская Хана Фалик. Троицкая, 27.
Сладкина Над. Григ. Пр. К. Либкнехта, 45.
Слиозберг Карл Льв. Верейская, 25, т. 534-85.
Смирнова Ек. Мартын., зубн. техн. Троицкая, 21.
Смуров Вас. Мих., зубн. техн. Верейская, 22.
Смуров Никл. Мих., зубн. техн. Фонтанка, 64.
Соловей Айз. Лейб., зубн. техн. Пр. 25 Октября, 106.
Соловей Никл. Льв. В. О., 7 лин., 32, т. 563-21; еж. 10-1 и 3-8, кр. праздн.
Соловей Еф. Льв. Надеждинская, 1.
Сорокова Ан. Абр. Советский, 9.
Сотникова Бейля Шмул. Казанская, 36.
Сроговнч Соф. Изр. Черная речка, 51.
Станиславская-Борисковская Над. Моис. Гаванская, 24.
Стачукская Эмма Эд. Лесной, Политехн. Инст.
Стефанович Вера Ал-еев. В. О., 4 линия, 39.
Сточик Ан. Як. Пр. 25 Октября, 124.
Сточик Соф. Як. Пр. 25 Октября, 124; еж. 10-8.
Страмунская-Хволес Регина Аким. Пр. Майорова, 13.
Страубе Ал-др Эд. В. О., Веры Слуцкой, 16; еж. 12-7.
Стрельченя Нина Мих. Кан. пис. Грибоедова, 22.
Стронская Ол. Павл. Песочная, 37.
Сухинин Мих. Сам. Широкая, 20.
Сухинин Никл. Сам. П. С., Малый, 26.
Сыркина-Соршер Сераф. Солом. В. Зеленина, 29.
Сысоева Варв. Эльпидиф. Загородный, 4; еж. 2-7.
Тагац Ан. Ив. Преображенская, 38.
Тартаковская Евг. Льв. Лиговка, 21-б.
Тартаковский Мих. Дав. Лиговка, 21-б.
Тарханова Ел. Павл. Халтурина, 25, т. 551-57.
Тархова Соф. Никл. М. Монетная, 5.
Тассельклраут Адол. Сам. Международный, 47; еж. 10-2 и 4-8, кр. праздн.
Татаринова Брон. Никл. Пр. Володарского, 45.
Татаринова Евд. Фед., зубн. техн. Декабристов, 31.
Татарская Там. Наум. Лиговка, 109.
Татарский Як. Наум. Пр. 25 Окт., 116, т. 178-21.
Темкина Берта Льв. Боровая, 26; еж. 10-6.
Темномерова Людм. Мих. Петра Лаврова, 12.
Темчин Айзик Дав. Пет. Лаврова, 40.
Терновская-Маттисон Юл. Леоп. Пр. К. Маркса, 31.
Теумин Ром. Исаев. 3 Июля, т. 545-45; еж. 10-11 и 4-8.
Тихонова Ол. Ив. Серпуховская, 17.
Толмачева Мар. Конст. Желябова, 13.
Торсак Мар. Ил. Пр. К. Либкнехта, 25.
Тотвен Стан. Ант. Желябова, 29; еж., кр. праздн.
Трауб-Либготт Ан. Исаак. Лиговка, 157; еж. 10-8.
Траубе-Фейтельсон Минна Исаак. Международный, 120; еж.
Тресвятская-Корнилова Вера Льв. Надеждинская, 19, т. 128-88.
Тривус-Кац Фанни Абр. Пр. К. Либкнехта, 38.
Троцкая Тат. Григ. Декабр. Рылеева, 5; еж. 10-6.
Тубянский Дав. Ман. Толмачева, 6; т. 175-04.
Тубянский Наум Ман. Загородный, 2; еж. 12-2 и 4-7.
Тубянский Финеес Ман. Гоголя, 16, т. 181-96; еж. 10-6.
Тургель Ос. Исаак. Надеждинская, 3, т. 571-77; пон., ср., пятн. 5-8.
Тури Як. Ос. Чернышев пер., 7, т. 566-38.
Тускаева-Хетагурова Ал-дра Дан. Пис. Чехова, 7; пон., ср. пятн. 6-8.
Улановский Адол. Людв. Загородный, 33.
Ульман Белла Абов. Басков пер., 35, т. 157-22.
Усвяцов Арк. Исаак. Исполкомская, 5.
Усыскина-Файертаг Фейга Михелев. Загородный, 70.
Утевская-Балаховская Ан. Як. Крест. остр., Морской, 39, т. 186-03.
Уфлянд Елиз. Як. Кронверкский, 47.
Уфлянд Ида Арон. Загородный, 74.
Фабиева Ант. Як. Декабристов, 2.
Файбушевич Андр. Солом. Б. Подъяческая, 8, т. 552-58.
Файвилович Роз. Сам. Пр. Володарского, 45.
Федорова Мар. Ал-др. Свечной пер., 23.
Федосеев Ал-др Ал-еев., зубн. техн. Мойка, 13.
Фейгенберг Дав. Ил. Пр. 25 Окт., 119, т. 538-83; еж.
Фейгин Лев Мих. Стремянная, 5.
Фельман Сифра Наум. В. О., пр. Прол. Победы, 60, т. 153-40.
Фенхель Альф. Сигизм. Герцена, 21.
Филимон Валент. Мих. Пролеткульта, 1.
Филиппов Никл. Филипп., зубн. техн. Жуковская, 9.
Фильчагин Ив. Петр. Наб. Рошаля, 10.
Фиников Мих. Степ., зубн. техн. Пушкинская, 7, т. 186-42.
Финкельштейн Мих. Зах. Петропавловская, 8.
Финкельштейн Сем. Як. Пр. 25 Окт., 98, т. 154-03.
Фишман Абр. Павл. Жуковского, 2.
Фляте Моис. Дав. Сенная пл., 13.
Франк Ел. Григ. Пр. 25 Октября, 23.
Франк-Каменецкая Этля Герш. Стремянная, 18.
Франкфурт Евг. Сам. Подольская, 14.
Франкфурт Зах. Льв. 1 Красноармейская, 4.
Фредерихс Соф. Вас. Лермонтовский, 18.
Фрейдман Ефр. Льв. Красная, 47; еж. 5-8.
Френкель-Гурвич Ан. Марк. Жуковского, 32.
Фрид Лина Ос. «Правды», 20; еж. 4-7.
Фрид Рох. Мош. Пр. 25 Октября, 53.
Фрид Соф. Лаз. Декабристов, 32; еж. 12-2 и 4-7.
Фридланд Мар. Исаак. Моховая, 14.
Фридлянд Григ. Павл. Пушкинская, 9, т. 544-79.
Фридлянд Евг. Конст. Гатчинская, 7.
Фридман Ол. Еф. 11 Красноармейская, 15.
Фридман-Годер Мар. Абр. Скороходова, 21
Фрумин Ром. Иос. Пр. 25 Окт., 69.
Фукс Ел. Изр. Каляева, 7.
Хабас Марк Ил. Троицкий, 7.
Хабас-Ганес Ол. Ил. В. О., Средний, 35; т. 133-68; еж. 4-8, кр. праздн.
Хадакова Сарра Бениам. Пр. Майорова, 41.
Хазанович Фанни Арон. Лиговка, 202.
Хаикин Мих. Исаак. Кузнечный пер., 10, т. 544-38.
Хайкин Наум Исаак. Екатерингофский, 65, т. 161-46.
Халаидовский Иос. Раф. Жуковского, 57.
Ханина-Рейзлин Люб. Арон. 1 ул. Дер. Бедн., 38, т. 583-66.
Харабковская Гертр. Бор. Лиговка, 44.
Хахан-Розгозет Сарра Бор. 3 Июля, 83.
Хвалебнова Анаст. Мих. Лиговка, 135.
Холодовская Мар. Влад. Кан. пис. Грибоедова, 111.
Цаль Альб. Марк. Пр. 25 Октября, 98.
Цаль Генр. Густ. Пр. 25 Октября, 98.
Цеймах Еоший Меер. 3 Советская, 16.
Цейнер Марта Ил. Пр. 25 Октября, 123.
Цейтлин Тат. Як. Международный, 49.
Цитрон Рахиль Изр. Комиссаровская, 45; еж. 10—8.
Цукерман Берта Марк. Фонтанка, 150.
Цукерман Дора Арон. Саперный пер., 10.
Чарно Пол. Лаз. В. О., Гаванская, 2-б.
Черкасский Сем. Марк. Пр. Нахимсона, 8; еж. 11-7, кр. праздн.
Чернявский Родель Льв. Пр. Огородникова, 19; еж. 10-8.
Чечик Густава Сам. Пр. Маклина, 29.
Шальникова Цец. Исаак. Боровая, 21.
Шаменкова-Эренбург Песя Фиш. Зверинская, 20.
Шамович Констанция Витол. Удельная, Скобелевский, 3.
Шапот Ан. Лаз. Саблинская, 8.
Шапот Мейер Абр. Саблинская, 8.
Шатт Иос. Мих. Пр. 25 Октября, 9, т. 187-07.
Шауфельбергер Арн. Леонард. Марата, 30, дом. т. 155-74, служ. т. 182-09, 532-48.
Шах Ал-др Мих. Декабр. Рылеева, 21.
Шварц Ел. Мирон. Чернышев пер., 7.
Шварц Над. Юл. Верейская, 2; еж. 1-6, кр. праздн.
Шварц Отто Богдан. Пр. Володарского, 15.
Шевельсон-Абрамсон Доба Шевел. Скороходова, 17.
Шевченко Ел. Фед. Декабр. Пестеля, 15.
Шеншева Зин. Гирш. Б. Зеленина, 8.
Шехтер Наум Шлом. 3 Июля, 92.
Шехтман Ек. Абр. Колокольная, 6.
Шехтман Мих. Лаз. Колокольная, 6.
Шик Ил. Герм. Некрасова, 1.
Шик Лев Савел. В. О., 7 лин., 42, т. 158-93; еж. 4-7.

ТАБАК

Шифрина Ан. Моис. 1 ул. Дер. Бедн., 30.
Шифрина Эстер Гирш., зубн. техн. Сенная пл., 13.
Шишов Мих. Серг. 8 Красноармейская, 23; еж. 2-8, кр. праздн.
Школьник Мар. Абр. Ново-Александровская, 10.
Шмерлинг Моис. Вениам. Рузовская, 23.
Шнейдер Двейра Мордух. Б. Пушкарская, 44.
Шпекторова-Бугунова Роз. Григ. Марата, 1.
Шпигельглаз Цец. Абр. Коломенская, 33.
Шпринцин Григ. Эмман. Декабристов, 17.
Шпринцина Роз. Ил. Декабристов, 17.
Шриро Соф. Сам. В. О., 4 лин., 21.
Шталь-Шредер Карл Карл. Пр. Майорова, 7; еж. в 3 ч.
Штейнгауэр Гирш Шлем., зубн. техн. Сенная пл., 13.
Штейнцаг Исвак Дав. Фонтанка, 30.
Шуэль Сарра Юд. Старорусская, 5.
Эвард Роза Лаз. 6 Красноармейская, 10; еж. 10-1 и 4-7.
Эвельсон Евг. Павл. Пр. 25 Окт., 90, т. 559-52.
Эйгер Соф. Дав. Марата, 16.
Элиашберг-Копелиович Сора Вольф. Коломенская, 9.
Эмануэль Дора Ал-др. Пр. Майорова, 32.
Энтин Дав. Абр. Каляева, 9, т. 169-86.
Энтина Роза Як. Советский, 21.
Эпштейн Элья Майрим. Красн. Курсанта, 45.
Эрлих Карл Мирон. Марата, 46.
Эрнсон Ральф Андр. Казанская, 6.
Эфрон Гита Изр. В. О., 7 лин., 42, т. 158-93.
Юдес Дора Дав. Слуцкого, 9.
Юргенс Конст. Эмман. Комиссаровск., 9.
Яковлев Андр. Сем., зубн. техн. Пр. 25 Октября, 52.
Яковлев Мих. Сем., зубн. техн. Ропшинская, 23.
Ямпольская Ан. Григ. Пр. Маклина, 62.
Ямпольский Ил. Бор., зубн. техн. Пр. Маклина, 62.
Яновский Абр. Ил. В. О., 9 лин., 34.
Ярицына-Анцева Клавд. Ал-др. Нев. заст., дер. Мурзинка, 57.
Ярцева Ан. Матв. Каляева, 13.
Яшвонская Рахиль Зельм. Комиссаровская, 39.
Ячменева Ан. Мих., зубн. техн. Гражданская, 19.

Акушерки.

Абакумова Зин. Никл. Декабр. Рылеева, 25.
Абрамова Ол. Ал-еев. Л. Толстого, 4.
Абрамович Соф. Парм. Моховая, 11.
Азарова Пелаг. Фед. Пр. 25 Окт., 114.
Акользина Ант. Георг. Б. Зеленина, 8.
Александрова Паул. Георг. Агафоновская, 16.
Алехина Мар. Дм. В. О., Веры Слуцкой, 44.
Аникеева Праск. Игн. Пр. К. Маркса, 69.
Антонова Анаст. Фед. Лиговская, 71.
Ануфриева-Колван Ан. Ант. Пр. К Либкнехта, 22.
Аристова Фатина Ал-др. В. О., л. проф. Менделеева, 3.
Аркадьева Тат. Куз. В. О., Тучков пер., 11.
Арцыбашева Ол. Дм. В. О., 11 л., 44.
Ахиллес Муза Конст. С'езжинская, 33.
Ахун Евг. Ал-др. Пр. Маклина, 17.
Базарова Мар. Мих. Петергофский, 8.
Базлова Ал-дра Елпид. 9 Красноармейская, 8.
Бак Ида Карл. Моховая, 18.
Бакеева Мар. Никл. Наб. Фокина, 13.
Балашова Елиз. Петр. Д. Волково, Волковский, 38.
Балеева Ал-дра Вас. Мойка, 84.
Баскакова Ал-дра Ив. Лермонтовский, 8-а.
Баумгарт Эмма Фридр. Сенная пл., 13.
Белая Лид. Никл. М. Охта, Киновейский, 5.
Беленькая Мар. Влад. Пр. К. Либкнехта, 74.
Берестова Ан. Андр. В. О., Малый, 15-а.
Берзина Агнесса Петр. Можайская, 24.
Берсон Ол. Дав. Загородный, 23.
Бителева Ант. Франц. Б. Под'яческая, 13.
Битенева Теод. Юр. Александровский, 21.
Блосфельдт Викт. Карл. Пр. К. Либкнехта, 51.
Богорад Мар. Иос. Максимилиановский пер., 16.
Борисполец Мар. Ал-др. Надеждинская, 5.
Борн Луиза Ант. Конная, 7.
Боровская Ек. Никл. 3 Июля, 122.
Брагина Полина Ал-еев. Б. Под'яческая, 17.
Бронштейн Фанни Юл. 8 Советская, 49.
Брюшинкина Аполлин. Тим. В. О., 5 л., 34.
Бубнова Мар. Андр. Симбирская, 27.
Булавская Ал-дра Ал-др. 2 Муринский, 42.
Булгакова Зин. Никл. Пет. Лаврова, 15.
Бурачек Людм. Вениамин. Пр. Карла Маркса, 4.
Бюхнер Ел. Людв. 3 Июля, 18.
Вайнкоп Соф. Абр. Декабристов, 52.
Василевская Ел. Ант. 8 Советская, 35.
Васильева Ек. Вас. 5 Советская, 11.
Васильева Лид. Никл. Загородный, 13.
Васильева Мар. Вас. 5 Советская, 20.
Васильева Ол. Конст. Ораниенбаумская, 2.
Васильева Соф. Ив. Загородный, 74.
Васюткова Ал-дра Ив. Пр. с. Смоленского, 76.
Вейдель Эм. Ив. Казачий пер., 6-б.
Венценосцева Ан. Вас. 5 Красноармейская, 7.
Берховская Соф. Як. Лиговская, 135.
Вигандт Ал-дра Вас. Лиговская, 10.
Викторова Сераф. Петр. В. О., 14 л., 47.
Виноградова Ксен. Григ. Международный, 75-а.
Виноградова Мар. Кирил. Пр. Маклина, 62.
Вишневская Ел. Дм. Пр. с. Александровского, дом зав. «Большевик».
Владимирова Ол. Влад. Надеждинская, 5.
Власова Ал-дра Конст. Преображенская, 42-а.
Власова Нат. Як. Дмитровский пер., 4.
Вологдина Ал-дра Конст. Б. Под'яческая, 17.
Воронец Параск. Григ. Б. Охта, Пороховская, 45.
Вульф Фейга Итцик. Лиговская, 10.
Вядро Стан. Ив. Кронверкский, 13-б.
Вячеславова Мар. Ант. Скороходова, 21.
Гаврилова Ал-дра Евд. Пр. с. Александровского, дом зав. «Большевик».
Гаврилова Вера Андр. 1 ул. Дер. Бедноты, 24.
Гаврилова Мар. Ив. Кирочная, 41.
Газе Ел. Влад. 4 Красноармейская, 18-б.
Галкина Мар. Вас. 7 Советская, 7.
Ганцева Ал-дра Ал-др. В. О., 6 л., 29.
Гейлер Эмма Георг. В. О., 9 л., 46.
Гендрихова Мар. Никл. Кондратьевский, 29.
Георгиева Ан. Георг. Надеждинская, 5.
Герасимова Ан. Григ. Ломанский пер., 7.
Гертнер Ол. Харламп. Раз'езжая, 42.
Гешель Ел. Павл. Полюстровск. наб., 25.
Гиндрихсон Мар. Петр. Гатчинская, 14.
Гладковская Людм. Саз. Б. Зеленина, 25.
Глинка Ан. Ил. Пр. Майорова, 33.
Головцова-Баскина Ек. Дм. 1 Советская, 12.
Голостелева Федос. Викт. Международный, 96.
Гольдфарб Роз. Дав. В. О., Пр. Пролет. Победы, 75-а.
Гордеенко Ал-дра Евг. Георгиевская, 3-а.
Гордон Юл. Льв. 3 Июля, 81.
Горленко Ел. Петр. Восстания, 17.
Горшкова Мар. Андр. Торговая, 5.
Готшальк Мар. Ив. Воинова, 64.
Гражданкина Ек. Ив. Лафонская, 3.
Григорьева Анаст. Фед. 5 Красноармейская, 4.
Григорьева Вера Вас. В. О., 3 л., 44.
Григорьева Лид. Вас. Хабаровская, 23-а.
Григорьева Мар. Ал-др. Поварск. пер., 1.
Гриневская Нат. Степ. Загородный, 40.
Гришагина Ан. Макс. Советский, 54.
Громова Ан. Нест. Советский, 54.
Грунес Тат. Бор. Шкапина, 7.
Грушко Люб. Мих. Надеждинская, 5.
Грызилова Праск. Вас. В. О., 21 л., 12.
Грюнберг Ан. Влад. В. О., 9 л., 34.
Грюнберг Ел. Вениам. Марата, 47.
Губарева Ек. Ив. Выборгская наб., 7.
Гуревич Хана Изр. Пушкинская, 4.
Гуревич Эсф. Абр. Пр. 25 Окт., 124.
Гурлянд-Фильчагина Мар. Петр. Наб. Рошаля, 10.
Гурьянова Мар. Гур. Международный, 90.
Гущина Ал-дра Дм. Моисеенко, 4.
Данилова Ал-дра Сем. Финский пер., 10.
Данилова Мар. Ал-др. В. О., 14 л., 57.
Даниэльсон Леонида Як. Пр. Карла Маркса, 16.
Демидова Ол. Вас. Широкая, 19.
Дмитриева Мар. Никл. 1 Красноармейская, 20.
Добромыслова Мар. Ал-еев. Кр. Курсанта, 11.
Долнер Нина Никл. Некрасова, 58.
Дубинчик Пар. Сам. Загородный, 14.
Дудина Ек. Мих. 2 Советская, 27.
Евсеева Праск. Ив. Пр. с. Александровского, 57.
Егорова Елиз. Андр. Фонтанка, 52.
Егорова Ксения Григ. 5 Красноармейская, 1.
Егорова Ол. Родион. Петроградская наб., 38.
Егорова-Ротоникова Мар. Як. Пр. 25 Окт., 65.
Елисеева Мар. Георг. Нижегородская, 17.
Емельянцева Мар. Гавр. Комп. Чайковского, 55.
Ермакова Мар. Вас. П. ст., Малый, 14.
Ермилкина Ек. Федот. Надеждинская, 5.
Ерофеева Ан. Як. В. О., л. проф. Менделеева, 3.
Ефимова Анаст. Вас. 6 Красноармейская, 19.
Ефремова Ал-дра Тим. Пр. К. Маркса, 69.
Ефремова Сус. Дан. Подковырова, 10.
Жамет Над. Мих. В.О., 17 л., 64.
Жарова Над. Ив. В. О., 14 л., 85.
Жилкина Ан. Мих. Фонтанка, 144.
Заварина Ант. Арс. Пет. Лаврова, 50.
Завьялова Ол. Мих. Ракова, 4.

Залевская Ант. Христоф. Фонтанка, 118.
Замотина Мар. Лаврент. Пироговская наб., 3.
Зар Адел. Ян. Б. Зеленина, 38.
Зарезина Клавдия Георг. Б. Об'ездн., 9.
Захарова Мар. Ил. Сердобольская, 65.
Зегер Вера Самс. Кирочн., 24, т. 130-05.
Зеленцова Ал-дра Фед. Симбирская, 51.
Зеликова Мар. Сам. В. О., 3 л., 48.
Зельманович Ан. Ив. Стачек, 29.
Знаменская Ал-дра Ант. Моховая, 27.
Иванова Ефрос. Ив. 8 Советская, 2.
Иванова Люб. Иос. Пр. 25 Окт., 168.
Иванова Мар. Ив. Надеждинская, 5.
Иванова Мар. Серг. М. Под'яческая, 3.
Иванова Ол. Никит. Лиговская, 2.
Игнатова, Людм. Мих. Кан. пис. Грибоедова, 170.
Иевлева Тат. Ив. Б. Гребецкая, 59.
Ильяшевич Мар. Фед. Дегтярный пер., 6.
Интролигатин Мар. Марк. Советский, 22.
Иогансон Ек. Юр. Софийская, 5.
Иогансон Мар. Ал-др. Лиговская, 10.
Иорданская Викт. Бор. Лиговская, 107.
Исакова Праск. Павл. Ярославская, 1.
Кабоне Елиз. Павл. В. О., 3 л., 34.
Каверская Мар. Мариан. Пр. с. Александровского, дом зав. «Большевик».
Казас Люб. Исаев. Любанская, 8.
Казем-Бек Люб. Ив. Верейская, 35.
Каликанова Римма Мих. Кр. Зорь, 18.
Каменская Юдита Оск. В. О., 5 л., 34.
Капустина Ек. Фед. Мира. 19-в.
Карасева Ек. Дм. В. О., 7 л., 72.
Кац-Капелинская Вера Юр. Сенн. пл., 13.
Кащевская Нат. Конст. Фонтанка, 24.
Кваша Праск. Серг. Красн. Конницы, 8.
Киселева Ал-дра Ал-др. Розы Люксембург, 17.
Клекова Ан. Ив. Б. Разночинная, 19-б.
Кнопф-Соловьева Валент. Ив. 8 Советская, 53.
Княжецкая Ол. Конст. 6 Красноармейская, 19.
Ковалевская Вера Влад. Марата, 62.
Ковалевская Мар. Петр. Моховая, 30.
Коганова Сарра Шульм. 8 Советская, 35.
Козина Ал-дра Вас. Некрасова, 3.
Коломейцева Елиз. Андр. Международный, 22.
Колпанова Христ. Ил. Троицкая, 11.
Комендантова Ел. Павл. Рузовская, 5.
Кондакова Вера Мих. Климов пер., 1.
Кондакова Мар. Вас. Социалистическая, 24.
Кондратьева Анаст. Вас. Сытнинская пл., 3.
Корнутская Ек. Мих. 3 Июля, 92.
Королева Вера Конст. Верейская, 35.
Кост Праск. Ал-еев. Петрозаводская, 18-а.
Костеницина Ан. Вас. Наб. р. Емельяновки, 1.
Костырева Ек. Сем. Екатерингофск.. 31.
Косырева Лид. Як. Большеохтенский, 2.
Кочебина Ал-дра Герас. 6 Красноармейская, 19.
Кощева Зоя Мих. Советский, 63.
Кракиновская Дора Льв. Стремянная, 7.
Красовская Ек. Ив. В. О., 11 л., 44.
Красовская Елиз. Ал-др. Комп. Чайковского, 60.
Кривошейн Нат. Степ. Троицкая, 5.
Кринова Сераф. Никан. Подольская, 42.
Кристол Ан. Моис. Пр. 25 Окт., 160.
Кришевицкая Ек. Фед. Сенная пл., 13.
Крольчук Мар. Иоан. Пр. 25 Окт., 65.
Крохина Ол. Петр. Ново-Деревенская наб., 30.
Крылова Ел. Никл. 2 Муринский, 39.
Крюгер Над. Эмман. Пр. с. Смоленского, 42.
Кудрявцева Мар. Конст. Л. Толстого, 4.
Кузнецова Елиз. Савват. Фонтанка, 106.
Кузнецова Ол. Сем. Пр. К. Маркса, 6.
Кузьмина Ел. Куз. Пр. 25 Окт., 122.
Кузьмина Мар. Никл. Международный, 75-а.
Кукина Апполин. Аким. Надеждинская, 11.
Кулеша Лид. Петр. Лахтинская, 32.
Куликова Мар. Кузьм. Лиговская, 8.
Курилова Ан. Мих. Старорусская, 5.
Курчевская Ек. Григ. Пр. К. Либкнехта, 50.
Курчевская Соф. Адол. Моховая, 13.
Кусова Феодос. Павл. Пр. 25 Окт., 63.
Лаврушко Ол. Никл. 1 ул. Дер. Бедн., 12.
Ларикова Варв. Иос. Инженерная, 1.
Ларикова Мар. Андриан. Стремянная, 19.
Лебедева Ек. Фед. В. О., 11 л., 14.
Леви Мар. Сем. Перекупной пер., 12.
Левина Дина Льв. Лермонтовский, 35.
Леонова Мар. Никит. С'езжинская, 19.
Леонтьева Пелаг. Леонт. Подольская, 39.
Лерх Авг. Никл. Пр. 25 Окт., 176.
Лихачева Ксен. Серг. В. О., 3 л., 50.
Лихачева Нат. Фед. Железнодорожная, 4.
Лобанова Ол. Серг. Конторская, 37.
Ловнева Вера Матв. Загородный, 28.
Лонина Евд. Андр. Комиссаровская, 55.
Лузикова Соф. Ив. Моховая, 31.
Лукашевич Над. Фед. Пр. пис. Добролюбова, 7.
Лунева Анаст. Назар. В. О., 18 л., 19-а.
Максимова Таиса Никл. Комп. Чайковского, 6.
Максимова Юл. Ив. Фонтанка, 33.
Маломахова Мар. Никл. М. Пушкарская, 28.
Марголина Деб. Овс. Пр. К. Либкнехта, 92.
Маркман Евг. Сем. Кондратьевский, 29.
Маслова Лид. Ал-др Школьный пер., 4.
Матулевич Ел. Ив. Казанская. 38.
Матюханова Евг. Григ. В. О., л. проф. Менделеева, 3.
Медведева Лар. Сем. В. О., л. проф. Менделеева, 3.
Медведева Над. Андр. Моховая, 13.
Мельникова Евд. Никиф. Сенная пл., 13.
Мешалкина-Зайцева Ант. Фом. Кондратьевский, 29.
Михайлова Ал-дра Никл. Екатерингофский, 15.
Михайлова Елиз. Мих. Л. Толстого, 4.
Михайлова Лид. Бор. Боровая, 11.
Михайлова Ол. Дм. Пушкинская, 15.
Михайлова Праск. Никиф. Пр. Юного Пролетария, 37.
Михальчук Мар. Павл. В. О., 4 л., 17.
Михеева Мар. Павл. Упраздненный пер., 17.
Михельсон Габриэла Берн. Смоленская, 3.
Михельсон Ек. Христиан. Пр. Маклина, 62.
Молчанова Анаст. Елпид. Лиговская, 10.
Мурнек Павла Петр. Пр. 25 Окт., 54.
Нейдорф Янина Ант. Большеохтенский, 2.
Нестерова Ал-дра Ал-др. Ропшинская, 4.
Нестерова Мар. Викул. Бабурин пер., 5-а.
Нестерова Мар. Мих. Демидов пер., 5.
Нечаева Ол. Никл. Кронверкский, 59.
Низовцева Берта Ив. Пр. 25 Окт., 116.
Никитина Праск. Петр. Фонтанка, 152.
Никитина Тат. Евд. Коломяжская, 73.
Николаева Ант. Мих. Кузнечн. пер., 10.
Николаева Ек. Никиф. Гулярная, 23.
Николаева Ол. Никл. Надеждинская, 5.
Николаева Тат. Павл. Шамшева, 10.
Новикова-Швидкенд Соф. Ал-еев. В. О., Средний, 11.
Носкова Авг. Дм. Пр. Кр. Командиров, 31.
Овчинникова Ан. Ал-др. Пр. Володарского, 55.
Одинцова Клавд. Ив. Капсюльное шоссе, 323.
Окше Лид. Том. Пироговская наб., 3.
Оношко Эм. Франц. Дер. Емельяновка, 3.
Оржидеева Евг. Арс. Пет. Лаврова, 50.
Орло Ек. Бронисл. Греческий, 27.
Осипова Ол. Дм. Фонтанка, 4.
Осолодкова Лид. Никл. В. О., 1 л., 36.
Павлова Ал-дра Никл. Кирочная, 12.
Павлова Елиз. Карл. Кирочная, 6.
Павлова Нат. Петр. Пр. Юного Пролетария, 37.
Павлова Раиса Ив. Широкая, 36.
Павлова Раиса Сем. Надеждинская, 5.
Панкратова Мар. Петр. Пр. К. Маркса, 5.
Парфенова Мар. Степ. В. О., л. проф. Менделеева, 3.
Пархоменко Ефр. Плат. В. О., л. проф. Менделеева, 3.
Паутова Домин. Ив. Фонтанка, 88.
Пашкова Мар. Павл. Комп. Чайковского, 29.
Певцова Ан. Ив. Надеждинская, 5.
Пенковская Соф. Ал-др. 6 Красноармейская, 2.
Перельман Иоанна Исид. Плуталова, 2.
Песоченская Людм. Петр. Надеждинская, 5.
Петрова Ал-дра Аким. Нарвский, 9.
Петрова Вера Федос. Декабр. Рылеева, 25.
Петрова Евд. Петр. Надеждинская, 5.
Петрова Зинов. Сем. Калашниковская наб., 14.
Петрова Мар. Конст. Подольская, 42.
Петрова Праск. Лаврент. В. О., 14 л., 63.
Петрова-Кочкина Марфа Ил. Надеждинская, 3.
Пинскер Над. Никл. Кондратьевский, 29.
Пирожкова Мар. Вас. Фонтанка, 132.
Пискер Мар. Вас. Казанская, 44.
Плавник Зисля Айзик. Моховая, 31.
Пластикова Ал-дра Ал-др. Надеждинская, 5.
Платонова Мат. Прокоп. Красн. Связи, 3.
Погорельская Роз. Сем. Серпуховская, 5.
Подольская Ал-дра Фед. Симбирская, 51.
Позднякова Варв. Фрол. В. О., 17 л., 10.
Покровская Ал-дра Вас. В. О., 7 л., 38.
Понятовская Ан. Евгр. Марата, 55.
Попова Праск. Мих. В. О., л. проф. Менделеева, 3.
Посникова Тат. Ив. Курляндская, 17.
Преображенская Ксен. Евг. Пр. с. Александровского, 1.
Пржевалинская-Магер Вера Никл. Некрасова, 39.
Проварова Ан. Ив. Широкая, 46.
Протасова Ол. Ал-еев. Звенигородская, 6.
Прохорова Варв. Макс. Бабурин пер., 5-а.
Пузырева Ант. Вас. Мойка, 27.
Пузыревская, Ек. Франц. Бабурин пер., 5-а.
Пурина Эм. Карл. Советский, 47.
Пфаф Шарлотта Карл. Пр. 25 Окт., 125.
Пюрович Ан. Ив. Варваринская, 7.
Радионова-Гаврилова Ант. Ал-др. Марата, 46.
Раздеришина Феод. Андр. В. О., 3 л., 49.
Разумовская, Ан. Ив. Правды, 12.
Рачинская, Ол. Влад. Лермонтовский, 3.
Рачко Франч. Ад. Пр. Володарского, 57.
Ревитцер Мар. Дав. Пр. 25 Окт., 27.
Резникова Раиса Льв. Пр. 25 Окт., 112.
Рейторовская Мар. Як. Правды, 15.
Роговенко Ол. Ал-др. Фонтанка, 137.
Рожнова Ал-дра Як. Красн. Зорь, 18.
Романовская Ант. Ант. В. О., л. проф. Менделеева, 3.
Романовская Ек. Сем. В. О., 6 л., 5.
Рубинская Нина Мих. Пр. Володарского, 24.
Рулева Ан. Ив. Мойка, 93.
Румянцева Евг. Ал-еев. Финляндский, 11.
Румянцева Над. Тим. 6 Красноармейская, 19.
Руткевич Ол. Павл. Пр. Володарского, 24.
Рыбакова Нат. Мих. Б. Под'яческая, 23.
Рыль Соф. Адол. Крест. Остр., Крестовский, 15.
Рюмина Ал-дра Апол. Восстания, 31.
Савельева Нат. Сем. Загородный, 26.
Самсоненко Ек. Григ. Лермонтовский, 5.
Самсонова Ал-дра Андр. Рыбацкая, 12.

БУМАГА ЦЕНТРОБУМТРЕСТА

Сапотницкая Мар. Абр. Широкая, 38.
Светлова Глаф. Аристарх. Пр. Володарского, 55.
Севиздрал Евд. Ефр. Пр. Маклина, 62.
Седягина Ираида Никл. Надеждинск., 16.
Селицкая Фел. Иос. Лиговская, 85.
Семенова Мар. Макс. Бабурин пер., 5-а.
Семенова Мар. Троф. Свечной пер., 25.
Сергеева Аполлин. Георг. Школьный пер., 4.
Сергеева Мар. Георг. Лиговская, 10.
Серкина Ек. Вас. Фонтанка, 85.
Серова Ан. Петр. Жуковского, 28.
Серого-Шиманская Нат. Влад. Греческий, 12.
Симсон Альв. Дав. Л. Толстого, 4.
Синдаровская Сус. Иос. Пр. Володарского, 13.
Синица-Дмитриева Ек. Ал-еев. Кр. Курсанта, 23.
Сипович Ант. Ал-др. Зверинская, 36.
Слантина Альв. Як. Пр. Володарского, 52.
Смелова Мар. Мих. Басков пер., 5.
Смельчакова Вера Ив. Пр. К. Либкнехта, 33.
Смирнова Нат. Ив. Мира, 19-в.
Смирнова Роза Зах. Кр. Зорь, 29.
Снопова Юл. Евг. В. О., 11 л., 44.
Соколова Ан. Конст. Звенигородская, 6.
Соколова Мар. Никл. Пироговск. наб., 3.
Сокольникова Ал-дра Петр. Пр. 25 Окт., 6.
Соловьева Мар. Павл. Обводн. кан., 163.
Соломеник Ал-дра Никл. Пет. Лаврова, 5.
Сорокина Вера Григ. Псковская, 34.
Спиридонова Соф. Ал-др. Л. Толстого, 4.
Сретинская Ек. Ив. Шоссе Революции, 66.
Станкевич Ел. Андр. Красн. Зорь, 18.
Степанова Ал-дра Петр. Фонтанка, 166.
Столярова Мар. Степ. В. О., л. проф. Менделеева, 3.
Строганова Ан. Ег. Бабурин пер., 5-а.
Таборинская Генриетта Изр. 3 Июля, 63.
Тамм Мар. Фом. Геслеровский пер., 5-а.
Тахтарева Вера Никл. Казанская, 8.
Тежкина Варф. Фед. Коломенская, 25.
Тележкина Евд. Дм. М. Посадская, 6.
Тенг Мар. Ив. Шамшева, 12.
Тетина Клавд. Ал-еев. Подковырова, 24.
Тильман Елиз. Никл. Моховая, 27.
Тимофеева Дар. Игн. В. О., л. проф. Менделеева, 3.
Тимошенко Ал-дра Ант. Предтеченск., 62.
Титова Елиз. Степ. Пр. 25 Окт., 156.
Тихонова Ал-дра Петр. 6 Красноармейская, 19.
Тихонова Мар. Тихон. Советский, 63.
Тихоновская Тат. Евг. Глазова, 25.
Толпыго Ел. Ил. Лиговская, 277-б.
Толстова Анаст. Андр. Стремянная, 19.
Томашевская Ол. Арс. Петергофский, 8.
Томилина Марта Серг. Жуковского, 28.
Тополева Екат. Мих. Б. Охта, Георгиевская, 48.
Торгушникова Евг. Филипп. Коломенская, 15.
Тормосова Лия Петр. Лиговская, 10.
Трейгель Мар. Мих. В. О., 21 л., 12.
Трофимова Мар. Никит. Пр 25 Окт., 170.
Труфанова Мар. Ал-др. 3 Июля, 18.
Тубанова Тат. Ив. В. О., 13 л., 26.
Туманова Ал-дра Матв. Зверинская, 44.
Тупицына Ек. Вас. Лиговская, 183.
Тяжкина Варв. Фед. Коломенская, 25.
Ульянова Ек. Вас. Кондратьевский, 29.
Урбанович Люц. Ант. 3 Июля, 7.
Урусова Ирина Фом. Пр. К. Либкнехта, 69.
Усанова-Антонова Анаст. Степ. Дивенская, 8-б, т. 141-99.
Усвянцова Роза Льв. Исполкомская, 5.
Файнштейн Фанни Григ. Кр. Зорь, 39.
Федорова Ан. Викт. Черная речка, 49.
Федорова Ант. Степ. Б. Под'яческая, 17.
Федорова Глик. Ив. 7 Советская, 2.
Федорова Евд. Петр. Сенная пл., 13.
Федорова Ек. Павл. Пушкинская, 10.
Федорова Ксен. Фед. Надеждинская, 5.
Федорова Ол. Ил. Столярный пер., 9.
Федорова Полина Мартин. Прядильн., 36.
Федорова Сераф. Зах. Пр. К. Маркса, 5.
Федотова Вера Арс. Подольская, 4.
Федюшина Роза Фед. Казначейская, 2.
Феофанова Ан. Фед. 6 Красноармейская, 27.
Фиделина Ал-дра Плат. Вологодская, 11.
Филатова Евг. Степ. Пр. 25 Окт., 136.
Филатова Нат. Ал-еев. Загородный, 47, т. 180-42.
Флейшман Ек. Ад. М. Под'яческая, 6.
Форель Алида Ив. Кронверкский, 27.
Франчковская Ал-дра Доминик. Саперный пер., 13.
Фролова Анаст. Мих. 2 Советская, 27.
Хак Ан. Рейнг. Ковенский пер., 14.
Халамейзер Ан. Серг. Греческий, 12.
Хващевская Ан. Петр. В. О., Средн., 54.
Хинская Бройна Шлем. Подольская, 10.
Хловерянина Над. Евг. Школьн. пер., 3.
Хорхорина Люция Фед. Кирочная 43-б.
Храмченко Над. Мих. Фонтанка, 166.
Хрусталева Ол. Павл. Свечной пер., 25.
Цвибельберг Мар. Никл. Пр. Володарского, 53.
Цицерон Ол. Ал-др. Пр. Маклина, 17.
Цызевская Ал-дра Никл. Шоссе Революции, 66.
Чебоненко Зин. Ив. Бабурин пер., 5-а.
Чебоненко Тат. Ив. Бабурин пер., 5-а.
Чернявская Пол. Домин. Загородный, 10.
Шаверновская Евг. Серг. Герцена, 26.
Шарапова Степ. Ден. Пр. с. Володарского, 65.
Шафир Соф. Иос. Бабурин пер., 5-а.
Шевелева Мар. Никит. В. О., л. проф. Менделеева, 3.
Шемякина Нина Петр. Серпуховская, 4.
Шенфельдер Юзефа Франц. Нарвский, 25.
Шерстнева Пелаг. Зинов. Свечн. пер., 25.
Шестакова Елиз. Никиф. В. О., 14 л., 37.
Шестакова Мар. Мих. Смоленская, 1.
Шефер Сусан. Як. Красн. Зорь, 18.
Шибанова Мар. Прокоф. Басков пер., 39.
Шимонель Валерия Георг. Железнодорожная, 54.
Шмарова Ан. Сем. 3 Июля, 80.
Шмелева Нат. Серг. Кирочная, 52.
Шмерлинг Зин. Серг. Рузовская, 23.
Шортан Адель Никл. Кузнечный пер., 2, т. 587-31.
Шортан Елиз. Никл. Кузнечный пер., 2, т. 587-31.
Шпицберг Нат. Иппол. Лиговская, 10.
Шпринг Мар. Серг. Б. Разночинная, 16.
Штейншнейдер Раиса Серг. В. О., 9 л., 58.
Шустер-Луковская Люб. Сам. Надеждинская, 4.
Щеглова Люб. Ал-еев. Сенная пл., 13.
Щелковская Агафья Ант. В. О., Пр. Пролет. Победы, 75-а.
Щербакова Людм. Иос. Глиняная, 4.
Эбергард Мар. Вас. Моховая, 30.
Эвальд Клара Никл. В. О., 17 л., 64.
Экгорст Ел. Петр. П. С., Офицерский пер., 4.
Экрот Альв. Ферд. Пр. Огородникова, 50.
Энгельберг Эм. Матв. Надеждинск., 5.
Юдинсон Соф. Исаак. Б. Пушкарская, 10.
Юрьянова Мар. Ос. Петрозаводская, 3.
Яковлева Ал-дра Ал-др. Восстания, 12.
Яковлева Ал-дра Ив. Свечной пер., 25.
Яшумова Ек. Вас. В. О., л. проф. Менделеева, 3.

Массажистки.

Андреева Мар. Фед. Лиговская, 10.
Безсонова Марг. Ал-др. 8 Советская, 49.
Бекман Евг. Ал-др. 3 Июля, 35.
Берг Соф. Андр. Тверская, 23.
Бродтен Ол. Ив. Кирочная, 18.
Брук-Розенцвейг Ол. Ил. Лиговская, 36.
Будищева Люб. Фед. Фонтанка, 55.
Васильева Мар. Мих. Бронницкая, 19.
Виноградова Ел. Ант. Пушкинская, 10.
Воронина Ол. Григ. Колокольная, 5.
Гольдберг Евг. Ил. Пушкинская, 5.
Горшкова Мар. Андр. Торговая, 5.
Демина Мар. Ал-др. 3 Июля, 26.
Дзиговская Роз. Ад. Фонтанка, 20.
Еремеева Елиз. Ив. Ново-Сивковская, 31.
Закржевская Ант. Ант. Пр. Володарского, 49.
Закс Ел. Ил. Пушкинская, 5.
Захарова Мар. Конст. В. О., Тучкова наб., 10.
Каган Сарра Солом. Марата, 30.
Кармазина Елиз. Никит. Лермонтовский, 20.
Кац Хая Ицк. Пр. 25 Окт., 65.
Каченовская Ал-дра Ал-др. Некрасова, 58.
Коссети Эм. Петр. Марата, 50.
Коссова Евг. Льв. Фонтанка, 11.
Котлярова Каз. Матв. Б. Под'яческая, 25.
Леонтьева Ал-дра Авг. Лиговская, 10.
Липовская Ек. Петр. Тверская, 12.
Литван Над. Ил. Пр. Майорова, 53.
Лысихина Ел. Артем. Лиговская, 10.
Мейснер Ан. Густ. Финский пер., 6.
Мориц Матильда Ив. Л. Толстого, 1.
Никифорова Евламп. Иос. В. О., 16 л., 35.
Перевозчикова Мар. Никл. Лиговская, 10.
Подливахина Мар. Вас. П. С., Малый, 67.
Попова Евд. Ив. Боткинская, 9.
Пугачева Мар. Вас. Наб. Ср. Невки, 16.
Рутковская Ол. Ларс. Пр. с. Смоленского, 48.
Саксон Роз. Як. Кан. имп. Грибоед., 107.
Степанова Эм. Ив. Толмачева, 20.
Токарская Мар. Тим. Фонтанка 131.
Тростянская Адель Адол. Пр. 25 Окт., 106.
Уманец Карол. Ив. Пр. Володарского, 31.
Утченко Вас. Петр. Егорова, 16.
Федорова Соф. Андр. Марата, 8.
Финкельштейн Натан Мих. Пр. Володарского, 31.
Хлопицкая Полина Фед. Старорусская, 3.
Чуяшенко Анаст. Мих. Пр. К. Либкнехта, 6.
Шаверновская Евг. Серг. Герцена, 26.
Шварц Ал-дра Сав. Госпитальная, 3.
Шнейдер Ан. Григ. Кан. имп. Грибоедова, 71.
Штуде Альяна Карл. В. О., 6 л., 25.
Эпштейн Сарра Арон. Пушкинская, 15, т. 531-75.
Янчурская Ал-дра Никл. Лермонтовский, 7.

Список проживающих в Петрограде членов Петроградской Губернской Коллегии Защитников по уголовным и гражданским делам при Петрогубсуде.

Айзенберг А. С. Пр. 25 Окт., 45, т. 130-07.
Айзенштадт М. С. Фонтанка, 68, т. 148-98, пр. 7—9 ч. в.
Александров Л. И. Ул. Рентгена (б. Лицейская), 4, т. 148-41, пр. 7—9 ч. в.
Александров С. М. Фонтанка, 64, кв. 9.
Александрович Я. С. Фонтанка, 32, пр. 10—12, 6—9 ч. в.
Алексеевский И. И. Ул. Марата, (б. Николаевская), 43.
Аменицкий И. Д. Ул. Жуковск., 49, т. 155-54, пр. 7—9 ч. в.
Аникин И. Ф. 6 Красноармейская (б. 6 рота), 3.
Антокольский Л. П. 8 Советская (б. 8 Рождественская), 47, т. 139-40.
Аптекман Г. А. Загородный, 4, пр. 6—8 ч. в.
Арцыбашев В. М. Ул. Достоевского, 2, пр. 9½—11 ч. дн. и 5—7 ч. в.
Балакирев Ф. В. Кронверкский, 23, т. 149-93.
Балутенко А. А. Ул. Петра Лаврова (б. Фурштадтская), 16, т. 181-73, пр. 6—7 ч. в.
Баранцевич Н. К. Пр. 25 Окт., 132, пр. 5—7 ч. в.
Бараш М. Е. Ул. 3 Июля (б. Садовая), 32.
Баресков А. П. Ул. Герцена (б. Морская), 36.
Бекренев Г. С. Ул. Воинова (б. Шпалерная), 11.
Беляев А. П. Пр. 25 Окт., 172, пр. 8—10 ч. у. и 6—8 ч. в.
Берман С. С. Лермонтовский пр., 8
Бланкман П. Д. Преображенская, 42, т. 182-19.
Бобрищев-Пушкин В. М. Кирочная, 17, пр. 9—11 ч. у.
Богоявленский М. А. Пр. Карла Либкнехта (б. Большой Петр. ст.), 22/24, т. 157-70.
Ботвинник Э. М. Стремянная, 5, т. 150-09.
Бродецкий З. И. Кузнечный, 5, т. 582-71.
Бродецкий Н. И. Троицкая, 11, т. 182-64, пр. до 11 ч. у. и 6—8 ч. в.
Бродский Б. А. Аптекарский, 3.
Бродянский Н. С. Гродпен. пер., 16, т. 165-09, пр. 9—10½ ч. у. и 6—8 ч. в.
Брук Е. О. Лермонтовский пр. 8/10, т. 551-60.
Быховский Е. Б. Ул. Красн. Зорь, (б. Каменноостровский), 57, пр. 6—8 ч. в.
Варшавский И. А. Ул. Петра Лаврова (б. Фурштадтская), 15.
Вейнберг А. Л. Ул. Слуцкого (б. Таврическая), 27, т. 545-49, пр. 9—10 ч. у. и 5—7 ч. в.
Вейсенберг С. Е. Саперный пер., 6, т. 152-79.
Веллер А. В. 8 Советская (б. 8 Рождественская), 23, т. 185-70, пр. 6—8 ч. в.
Веселого Л. И. Б. Зеленина, 3-а, т. 157-40.
Виленский Л. А. Лиговская, 87, т. 146-10, пр. 8—9 ч. в.
Вознесенский В. П. В. О., 12 л., 31-а, т. 180-79, пр. 6—8 ч. в.
Вольман И. С. Некрасова ул. (б. Бассейная), 42, т. 131-80, пр. 6—8 ч. в.
Вронский М. М. Советский пр. (б. Суворовский), 39, пр. 9—10 ч. у. и 7—9 ч. в.
Выгодский Г. Р. Надеждинская, 1, т. 544-96, пр. 10—11 ч. у. и 5—7 ч. в.
Вылеток Н. Ф. Ул. 3 Июля (б. Садовая), 83.
Габай Д. С. Ул. 3 Июля (б. Садовая), 11, т. 132-88, пр. 6—8 ч. в.
Габрилович Е. И. Бронницкая, 14-б, т. 187-21, пр. 10—11 ч. у. и 7—8 ч. в.
Гадаскин А. Д. Пр. 25 Окт., 53, т. 545-15, пр. 9—11 ч. у. и 6—7 ч. в.
Гайер А. А. Ул. Красной Конницы (б. Кавалергардская), 3.
Гамбургер С. Э. 7 Советская (б. 7 Рождественская), 7, т. 145-22, пр. 9—11 ч. у. и 5—8 ч. в.
Генкен В. Г. Ул. Петра Лаврова (б. Фурштадтская), 18, т. 133-16, пр. до 12 и от 7—10 ч. в.
Гимпельсон Я. И. Ул. еПтра Лаврова (б. Фурштадтская), 28, т. 571-48, пр. 7—8 ч. в.
Гировский Г. Ф. 10 Советская (б. 10 Рождественская), 19/16, пр. 10—11 ч. у. и 6—8 ч. в.
Глясс М. П. Ул. Красн. Зорь (б. Каменноостровский), 1/3, т. 172-31, пр. 9—10 ч. у. и 7—8 ч. в.
Голубенский Я. А. Пушкинская, 14/1, т. 141-40, пр. 6—8½ ч. в.
Голубовский С. Б. Ул. Жуковского, 26.
Гольденов Д. М. Ул. Марата, 20.
Горин А. М. Пл. Лассаля (б. Михайловская), 5/4, т. 132-80, пр. 7—9 ч. в.
Гофеншефер М. Л. Ул. Красн. Зорь (б. Каменноостровский), 27, т. 145-20, пр. 9—10 ч. у. и 6—8 ч. в.
Град М. М. Ул. Слуцкого (б. Таврическая), 17, т. 131-79.
Гроер И. А. Ул. Марата (б. Николаевская), 20, т. 177-80.
Гроссман Л. Ф. Ул. Марата (б. Николаевская), 41, т. 185-75, пр. от 7 до 8 ч. веч.
Гурвич М. Д. 5 Советская (б. 5 Рождественская), 7, т. 536-15.
Гуревич Н. С. Столярный пер., 12, т. 164-35.
Гурьев М. М. Троицкая, 36, пр. 5—8 ч. вечера.
Гутин Г. Л. Кирочная, 32/34.
Даровский В. В. Ул. Толмачева (б. Караванная), 14.
Джавров Г. С. Дивенская, 8/5, кв. 19.
Добровольский Л. И. Пр. Володарского (б. Литейный), 46.
Долинский С. В. 7 Советская (б. 7 Рождественская), 4, т. 571-40, пр. 6—8 ч. в.
Дриздо Д. А. Греческий пр., 12, т. 132-05, пр. 9—10 ч. у. и 5—7 ч. в.
Друскин Я. М. Лиговская ул., 91, т. 168-48, пр. 7—9 ч. в.
Дубницкий А. Д. Троицкая ул., 11, т. 579-14, пр. 10—11 ч. у. и 6—7½ ч. в.
Евреинова Н. Н. Мытнинская, 8.
Залкинд В. С. Пушкинская ул., 6, т. 554-01, пр. 9½—10½ ч. у. и 5—6 ч. в.
Залкинд Ц. Я. Мытнинская ул., 9-б, т. 162-62, пр. 10—12 ч. д. и 7—9 ч. в.
Замараев Н. В. В. О., 12 лин., 31-а, пр. 6—8 ч. в.
Зарудный А. С. Нижегородск., 23-а.
Звинятский Е. М. Пр. Нахимсона (б. Владимирский), 15, т. 178-67.
Зейлигер Т. О. Надеждинская, 36, т. 154-77.
Зейлигер Ф. Н. Надеждинская ул., 36, т. 154-77, пр. 6—8 ч. в.
Зильберштейн О. Л. Серпуховская, 7, т. 166-04, пр. 9—10 ч. у. и 6—7 ч. в.
Зимин Б. В. Дмитровский пер., 8, т. 147-43, пр. 6—8 ч. в.
Змирлов Н. К. Греческий пр., 15, пр. 6—7 ч. в.
Зон А. Б. Ул. Некрасова (б. Бассейная), 60.
Зысин А. Г. Пр. К. Либкнехта (б. Большой Петр. ст.), 104, т. 565-38, пр. 7—8 ч. в.
Иванов М. Н. Гулярная, 17, т. 577-70, пр. от 10—11 ч. у. и 6—8 ч. в.
Израилитин А. И. М. Посадская, 6, т. 183-32, пр. от 9—11 ч. у. и 7—9 ч. в.
Ильминский Д. Я. В. О., 1 лин., 56, пр. от 6—8 ч. в.
Иордан Б. В. Кан. пис. Грибоедова (б. Екатерининский), 8, пр. от 6—8 ч. в.
Исаев М. А. Ул. Марата (б. Николаевская), 43.
Кан Я. М. Ул. Достоевского, 34, т. 156-40.
Каневский А. М. Надеждинская, 48.
Каплан В. Б. Дмитровский пер., 16, т. 187-37, пр. от 6—8 ч. в.
Каплан М. Я. Ул. Петра Лаврова (б. Фурштадтская), 2, т. 142-22, пр. от 9—10 ч. у. и 7—9 ч. в.
Каракозов А. М. Лиговский пер., 2, пр. от 5—7 ч. в.
Карахан М. Х. Гродненский пер., 11, пр. от 6—8 ч. в.
Карпинский А. П. 5 Советская (б. 5 Рождественская), 6, т. 145-24, пр. от 6—8 ч. в.
Карский С. Е. В. О., Акад. пер., 1.
Катель И. Я. Преображенская, 20, т. 143-93.
Кейлин Д. И. Троицкая, 15, т. 175-15, пр. от 9—11 ч. у. и 8—10 ч. в.
Кефело Ф. А. Пр. 25 Окт., 160/1.
Килимова Л. Е. Ул. Некрасова (б. Бассейная), 60.
Киршон М. Л. 8 Советская ул. (б. 8 Рождественская), 50, т. 190-60, пр. 9—11 ч. у. и 7—9 ч. в.
Клейнман И. А. Ул. Декабр. Рылеева (б. Спасская), 8, т. 150-35.
Коломеец Л. А. Ул. Красн. Зорь (б. Каменноостровский), 54, т. 549-39, пр. от 6—8 ч. в.
Кольберг В. И. Г. Гдов, ул. Богданова, д. 16.
Конгиссер А. И. Столярный, 12.
Кондратович В. С. Ул. пис. Белинского (б. Симеоновская), 5, пр. от 6—8 ч. в.

СИГАРЫ
Пр. 25 Октября, 108, тел. 168-45. В. Ю. ОРЛОВ. Гостиный Двор, 44 тел. 143-19.

Коровицкий Г. И. Надеждинская, 11, т. 167-66.
Костров К. А. Пр. Кондратьева (б. Безбородкинский), 8/14, пр. от 8—10 ч. у.
Кресин (Леонтьев) З. Л. Пр. 25 Окт., 65, т. 153-69.
Криличевский З. Л. Загородный, 13, пр. от 6—8 ч. в.
Кричевский Г. Б. Надеждинская, 3, т. 567-30, пр. от 10—11 ч. у. и 5—8 ч. в.
Кручинин А. Н. Ул. Гоголя, 6, пр. от 5—7 ч. в.
Лабориозов А. А. Столярный, 10, т. 575-24, пр. 10—12 ч. у. и 5—9 ч. в.
Ланда В. И. Надеждинская, 30.
Ландау И. В. Пушкинская, 17.
Лапинер Я. М. Верейская, 31.
Лебедев М. Н. Пр. 25 Окт., 53, т. 179-40, пр. от 7—10 ч. в.
Левенстерн П. А. Ковенский, 14, т. 173-01.
Левидов А. М. Бронницкая, 19.
Левидов Л. И. Ул. Слуцкого (б. Таврическая), 37, т. 172-80.
Левин А. М. Мытнинская ул., 13, т. 540-32.
Левитан А. Г. Ул. Декабр. Рылеева (б. Спасская), 27, пр. от 6—8 ч. в.
Лейбзон А. Н. Саперный, 21, т. 174-35, пр. от 10—11 ч. у. и 6—8 ч. в.
Леонтьев К. М. Фонтанка, 2, т. 550-73.
Лихт З. Л. Ул. Марата (б. Николаевская), 16, т. 185-67.
Лось В. Р. Пушкинская, 19, т. 551-04, пр. от 6—8 ч. в.
Лотман М. Л. Пр. 25 Октября, 18, пр. от 5—7 ч. в.
Лучинская А. В. Б. Зеленина, 14.
Лысенко-Дoff
Лысенко-Доброславский Д. И. Ул. Союза Связи (б. Почтамтск.), 4, т. 585-39, пр. от 9—11 ч. у. и 5—8 ч. в.
Люба В. А. Симбирская, 47.
Манасевич А. В. Ул. Декабристов (б. Офицерская), 32/2, т. 182-62.
Марков В. Г. Ул. Скороходова (б. Б. Монетная), 30.
Марков С. Г. Пр. К. Либкнехта (б. Большой Петр. ст.), 24, т. 573-05.
Мармур Г. М. Ул. Скороходова (б. Б. Монетная), 22, т. 181-11.
Марцинкевич М. В. Кирочная, 32/34, т. 175-93, пр. от 9—11 ч. у. и 6—8 ч. в.
Масин-Зон А. В. Солдатский пер., 6, т. 549-34, пр. от 10—11 ч. у. и 7—8 ч. в.
Маслов Н. Д. Г. Луга, Петрогр. ул., 29.
Масютин И. Б. В. О., Средний пр., 27.
Мачерет Я. Е. 8 Советская (б. 8 Рождественская), 48, т. 539-35.
Малкиседекянц А. А. Фонтанка, 103, т. 539-90, пр. от 7—9 ч. в.
Меркель Е. В. Бородинская ул., 15, т. 169-47.
Мещеряков А. Н. М. Посадская, 10, т. 589-58.
Миклашевский С. А. Надеждинск. 1/96, пр. от 6—8 ч. в.
Мирзоев Ю. А. Ул. Воинова (б. Шпалерная), 8, пр. от 9—11 ч. у. и 6—8 ч. в.
Мирзоева О. Г. Ул. Воинова (б. Шпалерная), 8.
Миропольская А. А. Преображенск., 8.
Могилевский М. И. Фонтанка, 53, т. 528-74, пр. до 10½ ч. у. и 6—8 ч. в.
Мозес Н. Р. 2 Советская (б. 2 Рождественская), 18.
Московский Г. И. Полтавская, 10, пр. от 5—7 ч. в.
Мыш А. М. Б. Московская, 4, пр. от 6—9 ч. в.
Нарбут Н. В. Ул. Некрасова (б. Бассейная), 56, пр. от 5—7 ч. в.
Некрасов В. И. Загородный, 34, т. 128-80, пр. от 9—10 ч. у. и 6—8 ч. в.
Нетин-Нетунахин Б. В. Загородный, 21, (Детское Село, Октябрьский бульв., 65).
Новожилова Е. Р. В. О., Тучков пер., 11.
Носов Е. И. В. О., 10 лин., 39.
Нотович М. О. 5 Советская (б. 5 Рождественская), 16.
Обернибесов Н. Н. Загородный, 16, пр. от 5—7 ч. в.
Ольховский Е. Г. Ул. Декабристов (б. Офицерская), 27.
Ольшанский Б. К. Ул. Марата (б. Николаевская), 67, т. 169-39, пр. 10—11 ч. у. и 6—7 ч. в.
Оранский И. Я. Ул. Желябова (б. Б. Конюшенная), 14.
Орлов Б. П. Пр. 25 Октября, 66, т. 157-07, пр. 11—12 ч. дн. и 6—7 ч. в.
Ошеров В. Н. В. О., 2 лин., 29.
Павиль А. С. Пр. Володарского (б. Литейный), 12, пр. от 10—11 ч. у. и 4—5 ч. в.
Павлов П. Л. Ул. комп. Чайковского (б. Сергиевская), 24, т. 177-36, пр. от 9—11 ч. у. и 5—8 ч. в.
Паршин Ф. Н. Аптекарск. пер., 6, т. 186-48, пр. от 10—11 ч. у. и 5—7 ч. в.
Перетц П. А. Моховая, 23, по пятницам.
Петров И. К. Дер. Слободка, Сойкинской вол., Кингисеппского у. (почт. ст. Косколово).
Петров Л. И. Чернышев пер., 12, т. 168-94.
Пинкус Г. Л. Греческий пр., 17, т. 559-25, пр. от 7—8 ч. в.
Полляк В. М. Ул. Жуковского, 63, т. 144-07, пр. от 6—8 ч. в.
Полляк Е. О. Стремянная, 3.
Полозов С. В. Шамшева ул., 6-а.
Полынов Н. Б. Кирочн., 12, т. 173-07, пр. от 11—12 ч. дн. и 6—8 ч. в.
Прайс С. А. Ул. Восстания (б. Знаменская), 33, кв. 29, т. 147-58, пр. до 12 ч. дн. и 5—7 ч. в.
Предтеченский С. А. 7 Советская (б. 7 Рождественская), 4, пр. от 5—8 ч. в.
Пузынский М. Г. Международный пр. (б. Забалканский), 29.
Пюльккянен Н. П. Ст. Удельная, Рашетова, 11, Лесной комм. 149.
Рабинович Я. И. Ул. Восстания (б. Знаменская), 22, т. 169-27, пр. от 9—11 ч. у. и 6—8 ч. в.
Рабинович А. Л. Ул. Декабр. Рылеева (б. Спасская), 17, т. 573-69, пр. от 6½—8 ч. в.
Рабинович Б. Я. Ул. Восстания (б. Знаменская), 22, т. 180-00, пр. от 7—9 ч. в.
Рабинович И. Я. Ул. композ. Чайковского (б. Сергиевская), 61, т. 136-20, пр. от 6—8 ч. в.
Рабинович Н. В. Пр. 25 Октября, 22, т. 558-46, пр. от 6½—7½ ч. в.
Рабинович Я. И. Ул. Восстания (б. Знаменская), 22, т. 180-00.
Работин П. К. Чернышев пер., 12, т. 168-94, пр. от 10—11 ч. у. и 7—9 ч. в.
Равич М. С. Ул. Некрасова (б. Бассейная), 60, т. 572-63, пр. от 9—10 ч. у. и 5—7 ч. в.
Райгородский Н. А. Кирочная, 52, т. 166-03, пр. от 7—9 ч. в.
Раков М. Ю. Стремянная, 16.
Рамо М. В. Ул. 3 Июля (б. Садовая), 92.
Раппопорт Е. И. Пр. Майорова (б. Вознесенский), 55, т. 147-34.
Раппопорт М. Л. Пушкинская, 19.
Раскин И. Я. Ул. Марата (б. Николаевская), 32.
Рауш К. Г. Пушкинская, 16, т. 179-74, пр. от 9—10 ч. у.
Рейдер М. А. Фонтанная ул., уг. ул. Некрасова (б. Бассейной), 3/58, т. 187-03, пр. до 10½ ч. у. и от 7—9 ч. в.
Ривкин Я. О. Усачев пер., 11, пр. от 9½—10½ ч. у. и 6½—7½ ч. в.
Риттенберг А. В. Ул. Марата (б. Николаевская), 49.
Розенцвейг Г. О. Кирочная ул., 32, т. 162-33.
Розенцвейг Т. Е. Коломенская, 12, т. 567-89.
Роскин С. И. Ул. Подковырова (б. Покровская), 24, пр. от 6—9 ч. в.
Рубинов Л. А. Фонтанка, 24, т. 545-65, пр. от 10—12 ч. д. и 6—9 ч. в.
Сегаль И. И. Коломенская ул., 25, т. 544-99, пр. от 6—7½ ч. в.
Серебряков М. В. Пр. Володарского (б. Литейный), 41, т. 549-20.
Соколов Н. С. Преображенская, 42.
Соколовский В. А. Ул. Красн. Зорь (б. Каменноостровский), 29, т. 173-21, пр. от 10—11 ч. у. и 6—10 ч. в.
Сперанский В. Н. В. О., 6 лин., 41.
Стрельбицкий Н. А. Пушкинская, 9, т. 133-45, пр. от 10—11 ч. у. и 8—10 ч. в.
Струве В. Н. Ул. Декабр. Рылеева (б. Спасская), 8, т. 184-95.
Суральский О. М. Троицкая, 20, т. 169-31.
Суслов М. М. Пр. 25 Октября, 136, т. 549-99.
Тагеев М. Л. Ул. Слуцкого (б. Таврическая), 43, т. 170-70, пр. от 6—8 ч. в.
Теумин И. Б. Моховая, 29.
Ткачев Г. К. Саперный, 16, т. 547-68.
Ткачев Н. М. Ул. композ. Чайковского (б. Сергиевская), 50.
Токарев П. К. Зверинская, 18, пр. от 5—8 ч. в.
Трепицын И. Н. С'езжинская, 27, т. 155-94, пр. от 5—7 ч. в.
Троицкий С. И. Ул. Союза Связи (б. Почтамтская), 5, т. 581-38, пр. от 6—8 ч. в.
Трупчинский А. В. Саперный, 13.
Турбович Т. Л. Зверинская, 36, т. 144-04, пр. от 9—11 ч. у. и 7—9 ч. в.
Турин В. И. Ул. Достоевского, 27, т. 143-70, пр. от 6—8½ ч. в.
Турин И. И. 7 Советская (б. 7 Рождественская), 28, т. 161-60, пр. от 7—9 ч. в.
Тягельский Е. Г. Ул. Скороходова (б. Б. Монетная), 22, т. 139-14, пр. от 7 ч. в.
Ульянский А. Л. Можайская ул., 3.
Успенский Н. П. Дегтярная ул., 35, т. 533-84, пр. от 9½—10 ч. у. и 5—7 ч. в.
Файншмидт И. И. Пр. 25 Октября, 66, т. 553-37, пр. от 7—9 ч. в.
Фарбштейн А. И. 8 Советская (б. 8 Рождественская), 24, т. 583-71.
Феин А. М. Троицкая, 3, т. 538-73, пр. от 9—11 ч. у. и 6—8 ч. в.
Федосьев М. Е. Ул. Жуковского, 19, пр. от 6—8 ч. в., т. 143-12.
Филиппов М. Ф. Ул. Марата (б. Николаевская), 61, т. 155-54, пр. от 7—9 ч. в.
Финкель М. А. Пл. Воровского (б. Исаакиевская), 7, т. 541-90.
Фиптум М. Н. Фонтанка, 28, т. 191-45.
Флегонтов Н. П. Надеждинская, 3.
Франк В. Р. Пр. 25 Окт., 114.
Фрикен Е. Г. Ул. Калинина (б. Матвеевская), 11.
Фрумкин Н. М. Б. Казачий пер., 2-б.
Халтобин А. М. В. О., 11 лин., 4, пр. от 9—11 ч. у. и 7—9 ч. в.
Харлапп И. Л. 6 рота, 14, т. 189-83, пр. от 9—11 ч. у. и 6—8 ч. в.
Хватовкер М. И. Троицкая, 15/17.
Хватовкер П. А. Троицкая, 15/17.
Хейфец С. И. Пр. 25 Октября, 57.
Хснес И. П. Ул. Декабриста Пестеля (б. Пантелеймон.), 19, т. 533-39.

Хоронжицкий В. М. 9 Советская (б. 9 Рождественская), 9.

Хортик Я. Л. Ул. Марата (б. Николаевская), 40, т. 171-49.

Цвейгман А. Ф. Ул. Красн. Зорь (б. Каменноостровский), 24-б, пр. от 9—10 ч. у. и 5—7 ч. в.

Цейтлин А. Я. Ул. Декабристов (б. Офицерская), 42.

Чесноков Г. Д. Кирочная, 12, пр. от 9—12 ч. у. и 5—8 ч. в.

Чудновский А. М. Коломенская, 32.

Шабад-Залгаллер Т. М. 10 Советская (б. 10 Рождественская), 11.

Шамис Л. Н. Лиговская, 63, т. 137-41.

Шарфман А. А. Ул. комп. Чайковского (б. Сергиевская), 77, т. 530-00.

Шафир М. П. Загородный, 36.

Шварц А. И. Ул. Желябова (б. Б. Конюшенная), 12.

Шейнман М. В. Фонтанная, 3.

Шимхович С. С. Лиговская ул., 63, т. 137-41, пр. от 9—10 ч. у. и 6—8 ч. в.

Штакельберг М. К. Ул. Союза Связи (б. Почтамтская), 5, т. 581-38.

Штейнберг А. А. Ул. 3 Июля (б. Садовая), 70, т. 148-90.

Элькин Н. К. 8 Советская (б. 8 Рождественская), 47, т. 172-15, пр. от 6—8 ч. в.

Элькинд О. Л. Троицкая, 15/17, т. 177-65.

Энгель Е.-Г. А. Ул. Восстания (б. Знаменская), 20, т. 147-27.

Энтин Я. Ф. 7 Советская (б. 7 Рождественская), 36, т. 156-50.

Ягдфельд С. Г. Загородный пр., 31, т. 151-14.

Якимюк С. С. Пос. Володарск. (б. Сергиевская пустынь) Зайцева ул., 6.

Якушев Н. А. Загородный, 23.

Ясевич Н. С. Кан. имс. Грибоедова (б. Екатерининск.), 170, пр. от 6—8 ч. в.

Маклера Петроградской Биржи.

1. Товарного Отдела.

Айзенберг Сол. Арк. Пр. 25 Окт., 45, т. 130-07.

Гольдшмидт Исай Еф. В. О., Тучков пер., 11, т. 548-79.

Делле Георг. Конст. Комп. Чайковского, 46, т. 158-08.

Егорьев Ал-др Мих. В. О., 3 лин., 24, т. 571-97.

Игнатьев Пав. Мих. Кирочная, 12.

Коротков Андр. Андр. Сестрорецк, Выборгская, соб. дом.

Минкович Мих. Бор. 3 Июля, 32, т. 173-42.

Ретковский Влад. Карл. 2 Советская, 3.

Цоппи Эд. Карл. (ст. макл.) В. О., 1 лин., 28, дом. т. 571-14, служ. т. 190-46.

Штиглуз Дав. Солом. Саперный пер., 10, т. 131-56.

Юдес Дав. Марк. Слуцкого, 9, т. 561-66.

2. Продуктового Отдела.

Аверьянов Мих. Вас. Фонтанка, 38, т. 550-31.

Злотников Марк Ханм. Боровая, 5, т. 134-43.

Квашенинников Влад. Ив. (зам. ст. макл.). Дегтярная, 1, т. 534-90.

Книгин Дм. Ил. Пр. 25 Октября, 119, т. 177-11.

Марголин Леонт. Влад. 2 Советская, 27, т. 178-55.

Мигдал Изр. Ханм. Мойка, 15, т. 555-59.

3. Фондового Отдела.

Воробейчиков Лев Дм. Бронницкая, 2, т. 180-28.

Выгодский Сем. Ев. Комп. Чайковского, 79, дом. т. 563-06, служ. т. 143-03.

Клуге-Клюгенау Влад. Конст. Кронверкский, 77, дом. т. 155-71, служ. т. 571-73.

Кондратьев Фед. Фед. В. О., 5 лин., 34, т. 152-83.

Матвеев Никл. Дм. Марата, 30, дом. т. 187-25, служ. т. 143-03.

Назаров Сем. Григ. Блохина, 31, т. 172-25.

Овадис Дав. Абр. Манежный пер., 17, дом. т. 187-16, служ. т. 143-03.

Остров Мих. Дм. Пр. имс. Добролюбова, 3, т. 561-91.

Прево Андр. Анат. Б. Пушкарская, 58-б, дом. т. 175-49, служ. т. 571-73.

Рабинович Григ. Иос. Пр. 25 Окт., 22, дом. т. 558-46, сл. т. 188-44.

Степанов Фед. Ив. Лермонтовский, 55, дом. т. 187-00, служ. т. 143-03.

Цоппи Эд. Карл. (ст. макл.). В. О., 1 лин., 28, дом. т. 571-14, служ. т. 190-46.

ФОНЕТИЧЕСКИЙ ИНСТИТУТ ПРАКТИЧЕСКОГО ИЗУЧЕНИЯ ЯЗЫКОВ. Пр. 25 Октября, 13, угол ул. Герцена (б. Морская).

Открыты отделы:	Руководители занятиями:	Ассист. препод.:
1. Русского языка (для иностранц. и инородцев) 2. Французского яз.	Проф. Л. В. Щерба.	Madame А. Manceau.
3. Немецкого языка.	Проф. В. А Брим.	О. Н. Никонова.
4. Английского яз.	Проф. С. К. Боянус.	Mr. Clare.
5. Испанского яз.	Проф. Б. А. Кржевский.	M-s Ellison,
6. Итальянск. яз.	—	M-s Trauman.
7. Китайского яз.	Проф. В. М. Алексеев.	Signora
8. Турецк. языка.	Проф. А. Н. Самойлович.	G. L. Azzi.

Преподавание по фонетическому научному методу. Директор Института И. Э. Гиллельсон.

ПОСТАНОВКА и ИСПРАВЛЕНИЕ ПРОИЗНОШЕНИЯ, ОВЛАДЕНИЕ РАЗГОВОРНОЙ РЕЧЬЮ.

Занятия групповые и индивидуальные. Группы утренние, дневные и вечерние. Прием по предварительной записи. Групповые занятия 3 раза в неделю по 2 ч. Прием круглый год.

На каждом отделе открыты два курса: подготовительный — для начинающих и невладеющих разговорной речью изучаемого языка и основной — для владеющих разговорной речью изучаемого языка и желающих совершенствоваться.

ПРИ ФОНЕТИЧЕСКОМ ИНСТИТУТЕ ОТКРЫТЫ ТАКЖЕ:

1. Курс стенографии—на всех языках, курс 4-х месячный по фонетическому методу.
2. Курсы Коммерческой корреспонденции — на английск., немецком и французском языках.
3. Курс чтения и перевода технических текстов на английском и немецком языках.
4. Исправление недостатков русского произношения (картавость, шепелявость, акцент).

ЛЕТНЕЕ ОТДЕЛЕНИЕ СЕСТРОРЕЦК — КУРОРТ Станция Ермоловка, Сестрорецкая ул., 82 (б. Кривдина).

Запись и справки в помещении Института, Пр. 25 Октября, 13, с 10 ч. утра до 8 ч. веч. Телефон № 584-00.

КЛУБ-ЛОТО

„ЭЛИТ“

Ул. Красных Зорь, д. № 39-б.

Телефон № 541-19.

КЛУБ-ЛОТО

„МАЯК“

Ул. Карла Либкнехта, д. № 31.

Телефон 185-14.

ЛОТО

„72“

Проспект 25 Октября д. № 72.

Телефон № 535-71.

В означенных клубах-лото всевозможные игры.

Клубы открыты ежедневно с 7 ч. веч.

При клубах имеются первоклассные буфеты.

Вход бесплатный.

„ЗАВПРОМ“

Заводско-Промышленное хозяйство

Полное оборудование, снабжение фабрик и заводов.

Агентство: МОСКВА, УРАЛ, ДОНБАСС.

ТЕХНИЧЕСКАЯ КОНТОРА.

МЕТАЛЛЫ: олово, цинк, свинец и медь красная.

ЖЕЛЕЗО: сортовое и кровельное.

ИНСТРУМЕНТЫ.

Гвозди, чугун в чушках, чугунн. лом, газовые трубы.

ХИМИЧЕСКИЙ ОТДЕЛ: гарпиус и парафин.

ПРОДОВОЛЬСТВЕННЫЙ ОТДЕЛ.

Принимаем солидные представительства.

Петроград, Пр. 25 Октября, 88, кв. 19.

Телефон 168-20.

Телегр. адрес: ЗАВПРОМ Пр. 25 Октября, 88.

Механический и Трубопрокатный Завод

„КЕРГЕ“

Адрес Конторы: **Петроград, Загородный пр., д. № 24, кв. № 11.**

Телефоны: **176-73, 543-60.**

Телеграфный адрес: **Керге - Петроград.**

Прокатка: дымогарных, паровых, газовых и водопроводных труб.

Изготовление: соединительных и фасонных частей, пароводяной арматуры.

Оборудование: всевозможных силовых и электрических установок.

Имеются на складе разные силовые двигатели и котлы.

Работы по канализации, отоплению и вентиляции.

Составление смет и проектов.

ОТДЕЛ IX.

Достопримечательности Петрограда, имеющие архитектурно-художественное значение.

Петроград по своей строгости и единству стиля является исключительным городом Европы. Несмотря на изменения, которым он подвергся в течение строительного периода в начале XX в. и во время революции с 1917 г., он сохранил физиономию, замечательную своими архитектурными ансамблями. Поэтому, говоря об архитектурно-художественных сокровищах его, следует рассматривать их в группах, составляющих цельную картину строительства (площади с монументальными и декоративными сооружениями).

Настоящий перечень памятников с кратким описанием их имеет целью познакомить с творениями, являющимися архитектурно - художественным достоянием города.

Описание делит памятники на две группы:

А) Сооружения монументальные:

1) гражданские сооружения,

2) сооружения религиозного культа; и **Б) Памятники скульптурно-архитектурные, декоративного значения.**

Материалом для составления описания служили: 1) Книга Курбатова «Петербург», 2) «Историческая выставка архитектуры» — изд. Акад. Худож., 3) «История русского искусства» Игоря Грабаря, 4) Список сооружений, взятых под охрану правительства реставрационной мастерской Отдела Музеев при Акцентре.

Сооружения монументальные.

Гражданские сооружения (дворцы, музеи, театры, картинные галлереи и др. постройки).

Б. АНИЧКИН ДВОРЕЦ.

Просп. 25 Октября (б. Невский), у Аничкина моста.

Начат постройкой архит. Земцовым в 1747 г., окончен архит. Растрелли в 1753 г., на месте усадьбы графа Разумовского; фасад переделан Соколовым, по указанию архит. Гваренги. Позднейшие изменения принадлежат архит. Штакеншнейдеру (эпоха Николая I). Это одна из ранних дворцовых построек. Внутри двора был бассейн, сообщавшийся с Фонтанкой.

Ныне во дворце помещается Музей города (см. **«Музеи»**).

Б. ЕКАТЕРИНГОФСКИЙ ДВОРЕЦ.

Екатерингоф, Лифляндская ул.

Построен Петром I у места первой морской победы; форма архитектуры голландская, подвергся изменениям при Елизавете и в эпоху царствования Александра I; в прошлом веке в парке дворца происходили празднества 1 мая. Дворец относится к редчайшим памятникам деревянного зодчества Петровской эпохи.

Б. ЕЛАГИНООСТРОВСКИЙ ДВОРЕЦ.

Елагин остров.

Перестраивался знаменитым зодчим Росси с 1818 по 1826 г.г. Дворец является памятником не строгим по архитектурным формам, но привлекателен и целесообразен по планировке. Внутри здания отделка относится к лучшим образцам эпохи Империи. В нем много украшений из бронзы. Интересна беседка в саду (архит. Росси). Подле дворца помещается здание кухни с закругляющимся фасадом, без окон, с шестью нишами, украшенными фигурами. В одной из ниш кухни находится скульптура Клодиона «Весталка»; интересна по архитектуре конюшня; дворец окружен великолепным парком в английском стиле, что представляет в целом прекрасный ансамбль.

Б. ЗИМНИЙ ДВОРЕЦ, НЫНЕ ДВОРЕЦ ИСКУССТВ.

Площадь Урицкого (б. Дворцовая).

Строился с 1754—1762 г. архит. Растрелли для императрицы Елизаветы. По архитектуре вместе с Смольным собором принадлежит к лучшим творениям гениального зодчего. Позднейшая раскраска совершенно скрывает изящество архит. деталей. После пожара 1836 г. внутренность дворца значительно изменена другими зодчими. Аванзал, залы Николаевский, Георгиевский, Гербовый и ротонда сохранили следы постройки архитектуры Гваренги (эпоха Екатерины II). Убранство зала Александровского (полуготического) относится ко времени царствования Николая I; архитектура барокко внутри, по проекту Растрелли, сохранилась в Иорданском вестибюле. Интересны галлерея героев 12 г. архит. Росси и Романовская галлерея с портретами лиц дома Романовых, кисти знаменитых художников: Боровиковского, Левицкого, Виже-Лебрен, Росслена, Дау и друг. Здание Зимнего Дворца соединено переходом с Малым Эрмитажем. В 1920 г. позднейшая решетка сквера Зимнего Дворца была удалена, как дисгармонирующая с дивным творением архит. Растрелли. Ныне приступлено к разработке вопроса о восстановлении прежней окраски как дворца, так и окружающих зданий.

Б. КАМЕННООСТРОВСКИЙ ДВОРЕЦ.

Каменный остров.

Принадлежит к эпохе классицизма времени Екатерины II, начат постройкой архит. Баженовым, закончен неизвестным автором, перестроен в 19 веке.

Б. МАРИИНСКИЙ ДВОРЕЦ.

Мариинская площ.

Это — тип архитектуры упадка середины XIX века; постройка архит. Штакеншнейдера.

Б. НОВО-МИХАЙЛОВСКИЙ ДВОРЕЦ.

Наб. 9 Января (б. Дворцовая).

Относится к упадочному стилю второй четверти XIX века; архитектор Штакеншнейдер.

Б. МРАМОРНЫЙ ДВОРЕЦ И СЛУЖЕБНЫЙ ФЛИГЕЛЬ.

Ул. Халтурина (б. Миллионная), 5/1.

Строился с 1768 по 1778 г. при Екатерине II. Это — подарок гр. Орлову, назывался зданием Благодарности, строителем его был архитектор Ринальди. Здание отличается строгостью форм, облицовано финляндским и сибирским мраморами, главный фасад выходит в сад, обнесенный прекрасной по формам решеткой. Внутри сохранилась отделка 18-го века, лестница украшена скульптурой Шубина, большое зало отделано разноцветными мраморами, скульптура в зале принадлежит Шубину, Козловскому и Рашетту.

В остальных помещениях внутренняя отделка относится к 19-му веку. Служебный флигель Мраморного дворца постройка архит. Александра Брюллова.

Б. ДВОРЕЦ ПЕТРА ВЕЛИКОГО В ЛЕТНЕМ САДУ.

Дворец принадлежал Петру I, строился с 1710 по 1711 г., является характерным памятником Петровского времени, в формах голландской архитектуры; строил его иностранец Трезини, выписанный Петром из-за границы. Скульптурные украшения сделаны знаменитым скульптором того времени Шлютером. Внутри сохранилась отчасти отделка Петровского и Елизаветинского времени; интересен живописный плафон художника Пильмана. Лучшие предметы Петровской эпохи: зеркало 1711—1712 г.г., часы, приписываемые Шлютеру, разные перила, Минерва на лестнице и шкаф голландской работы.

Одновременно с дворцом Петр устраивал сад в голландском стиле, и для украшения его выписал ряд статуй итальянских мастеров.

Сад подвергался большим изменениям во времена Екатерины II, когда была выстроена замечательная по форме решетка со стороны Невы архитектором Фельтеном.

ДОМИК ПЕТРА ВЕЛИКОГО.

Петр. ст., наб. Б. Невы.

Домик Петра Великого, на Петровской набережной, деревянный, построен во время сооружения Петропавловского собора и крепости в формах скромной голландской архитектуры, был местом пребывания Петра во время наблюдения за постройкой собора и крепости.

Часовня Спасителя отделана позднее. В одной комнате сохранились отделка и мебель Петровской эпохи.

Б. СТРОГАНОВСКИЙ ДВОРЕЦ.

Пр. 25 Октября (б. Невский), 17.

Здание эпохи Елизаветы, строилось с 1751—1754 г.г. архитект. Растрелли; принадлежит к лучшим частным домам эпохи барокко. Замечательны скульптурные украшения фасада, зала со стороны Мойки отделана по проекту архит. Растрелли. Остальные помещения отделаны в начале 19 века архит. Воронихиным (вестибюль и зала картинной галереи). Дворец, ныне музей, заключает в себе замечательное собрание картин итальянских и голландских мастеров и великолепную библиотеку по истории и искусству.

Во дворе дворца находится мраморный саркофаг поздней эпохи греческого искусства (вывезен из Архипелага), у ворот две тумбы с львиными масками являются замечательными образцами чугунного литья Елизаветинского времени.

ДВОРЕЦ ТРУДА.

Пл. Труда (б. Благовещенская).

Построен архит. Штакеншнейдером во второй четверти XIX в. Типичный памятник архитектуры упадка.

ДВОРЕЦ УРИЦКОГО (б. Таврический).

Ул. Воинова (б. Шпалерная), 57.

Строил его архитектор Старов в 1782 г. Типично растянутый план дворца, реставрирован в начале 19 века архитектором Русска и испорчен в начале 20 века, когда приспособлялся под первый русский парламент. Роспись принадлежит Скотти, сохранился купольный зал; роспись, лепка и печи принадлежат к лучшим образцам искусства эпохи Империи. Хороши оранжерея дворца архит. Русска, конца XVIII в.

Б. ДВОРЕЦ КН. ЮСУПОВЫХ.

Мойка, 94.

Архитектура принадлежит второй четверти XIX века, здание неоднократно подвергалось перестройкам. Часть здания построена Гваренги. Дворец, ныне музей, заключает в себе прекрасную коллекцию картин Рембрандта, Питера Де Гоха и др. голландцев. Отличны картины Фрагонара, Гюбер Робера, почти всех французов-художников начала XIX века, десятки головок художника Греза, много бронзы и фарфора.

МУЗЕЙ АКАДЕМИИ НАУК (КУНСТКАМЕРА).

В. О., Университетская наб., 3.

Постройка принадлежит к эпохе Петра I (архитектор Маттарнови). Образцом для этого здания служили голландские и датские сооружения. Здание закончено архитектором Киавери и превращено в Кунсткамеру. Вышка заканчивалась остроконечным куполом. Здание сооружалось с 1718 по 1725 г.

АКАДЕМИЯ ХУДОЖЕСТВ.

В. О., Университетская наб., 17.

Автором был Валлен де-Лямот с 1764 по 1772 г. Здание строилось при участии русского зодчего Кокоринова и архитектора Фельтена и является прекрасным образцом французского зодчества XVIII века. Закончено оно в начале XIX века. Интересен прием разработки центра, включающего в себе великолепный вестибюль с лестницами во второй этаж. В центре второго этажа над вестибюлем находится главный конференц-зал, приписываемый В. де-Лямоту. По бокам его—залы с копиями картин Тициана и Рафаэля. Отделка зал принадлежит архитектору Кракау (вторая половина XIX века). Античные залы заканчиваются двумя конференц-залами; один — восьмиугольный с произведениями школы Рубенса, и другой—круглый. Центром всего сооружения является круглый двор, размерами равный куполу святого Петра в Риме. Вокруг двора тянутся циркульные залы-музеи. В первом этаже—скульптурный, содержащий копии произведений от древних до средних веков, во втором роскошный архитектурный музей — планы, рисунки, чертежи, модели и проч. Роспись среднего купольного зала принадлежит работе Шебуева, является образцом крупной декоративной живописи. Портал Академии украшен античными статуями Геркулеса и Флоры. Набережная перед Академией Художеств спроектирована в тридцатых годах прошлого столетия архитектором Тоном. Интересны сфинксы, привезенные из древних Фив. В саду Академии стоит колонна раб. Воронихина, посвященная гр. Строганову. В отдалении находится павильон (академич. бани) в классическом стиле, раб. арх. Михайлова (XIX в.).

ЗООЛОГИЧЕСКИЙ МУЗЕЙ РОСС. АКАД. НАУК.

В. О., Университетская наб., 1.

Постройка принадлежит архитектору Лукини (автору здания Таможни) и является частью великолепного ансамбля, задуманного зодчим при композиции Биржевой площади.

РУССКИЙ МУЗЕЙ.

Площ. Лассаля (б. Михайловская).

Это здание — первоклассный образец архитектуры половины XIX века, построено знаменитым архитектором Карлом Росси, творцом грандиозных архитектурных замыслов эпохи неоклассического направления. Сооружалось с 1819 по 1823 г. Интересна вся композиция здания: средняя часть сильно удалена от линий панели, к ней примыкают с двух сторон двухэтажные флигеля, левый сохранился, правый испорчен пристройкой здания Этнографического музея (постройка начала XX века). Сохранилась великолепная решетка времени постройки музея. Внутри музей содержит в себе галлерею картин и скульптуры мастеров русской школы. Замечательно собрание древней иконописи и церковной утвари. Позади здания распланирован великолепный парк (по проекту Менеласа в 1825 году), в котором сохранилась прекрасная беседка со сходами к реке и решеткой (арх. Росси).

СТАРЫЙ ЭРМИТАЖ.

Наб. 9 Января (б. Дворцовая), 34.

Строитель его — архитектор Фельтен. Это здание является переходным от архитектуры барокко к классической. Время постройки 1771—1775 г.г., интересны фризы художника Бруни.

МАЛЫЙ ЭРМИТАЖ.

Ул. Халтурина (б. Миллионная), 35.

Основан Екатериной II для собрания картин, которое вошло в основу создания Государственного Эрмитажа. Строил его французский зодчий Валлен де-Лямот в 1768 г. По архитектуре это — отступление от принципа барокко. Нижний этаж является цоколем, на котором поставлена колоннада. Внутри переделки относятся к половине XIX века.

НОВЫЙ ЭРМИТАЖ.

Ул. Халтурина (б. Миллионная), 35.

Постройка 2-й четверти XIX века. Строился мюнхенским зодчим Кленце. Здание является типичным памятником неоклассического направления. Замечательна внутри точная копия лож Рафаэля, исполненная по заказу Екатерины II. Великолепен портик с грандиозными кариатидами из гранита, работы скульптора Теребенева. Главной ценностью этого здания является первоклассное собрание картин мастеров западно-европейских школ. Содержит в себе залы с предметами искусства от древних до средних веков. Залы обогащены недавно большим собранием фарфора и серебра. (См. **«Музеи»** и путеводитель по Эрмитажу А. Бенуа).

АЛЕКСАНДРИНСКИЙ ТЕАТР.

Площ. пис. Островского (б. Александринская).

Это — творение архитектора Росси. Рассматривать его надо вместе с окружающими тремя постройками. Центром всего замысла является театр, по оси которого со стороны заднего фасада тянется улица со зданиями по обе сто-

роны, заканчивающимися у Чернышевой площади. Стиль всех строений классический. Постройка тянулась с 1828 по 1835 г. Площадь Александринского театра с Театральной улицей — одно из совершеннейших строений в истории зодчества. Театр поражает своей грандиозностью при небольших размерах. Красив очень фриз из трагических масок и гирлянд. Внутренняя отделка театра является совершенством композиции орнамента. Колесница, запряженная 4-мя конями на фронтоне, работы скульпторов Демут-Малиновского и Пименова.

Здания б. Министерства Внутренних Дел, б. Министерства Народного Просвещения и б. дирекции театров сооружались в одно время с Александринским театром. Вся группа построек принадлежит к лучшему в мире архитектурному ансамблю средины XIX века (архит. Росси).

ЗДАНИЕ ГОСУДАРСТВЕННОЙ ФИЛАРМОНИИ.

Ул. Ракова (б. Итальянская), 2.

Здание относится ко второй половине XIX века. Интересен зал с грандиозными белыми колоннами, представляющий собою отзвук эпохи империи.

КАМЕННООСТРОВСКИЙ ТЕАТР.

Каменный остров.

Деревянное здание в благородных формах архитектуры эпохи империи. Строился в 1827 г. архитектором Шустовым.

МИХАЙЛОВСКИЙ ТЕАТР.

Площ. Лассаля (б. Михайловская), 1.

Постройка второй четверти XIX века; архитекторами были Росси и А. Брюллов. Здание замечательно тем, что наружный фасад его сочинен в связи с зданием Русского Музея и его корпусами; это — хороший образец стиля империи.

ЭРМИТАЖНЫЙ ТЕАТР.

Наб. 9 Января (б. Дворцовая), 32.

Здание соединено со старым Эрмитажем переходом над аркой Зимней канавки. Присутствие скульптур в нишах напоминает барочный прием архитектуры. Театр строился с 1783 по 1785 г. архитектором Гваренги. Характерной чертой этого здания является рустованный нижний этаж, имеющий значение цоколя, и сильно развитый второй этаж. Театр внутри отличается удивительной строгостью форм и представляет собой типичное подражание театрам эпохи Возрождения.

ГЛАВНОЕ АДМИРАЛТЕЙСТВО.

Наб. Рошаля (б. Адмиралтейская).

Занимает центральную часть города, к которой примыкают радиально главные улицы. Здание задумано еще Петром Великим и окружено было бастионами. Основной план, сохранившийся и доныне, представляет букву П. Первым строителем Адмиралтейства был архитектор Коробов. В начале XIX века здание доведено до совершенства форм зодчим Захаровым. Портал считается единственным в мире по эффекту. Скульптурные группы работы Щедрина на гранитных пьедесталах подчеркивают главный вход. Красивому, стройному шпилю предшествует колоннада со статуями на парапете работы Щедрина. Нынешний шпиль внутри заключает в себе старый работы архит. Коробова. Красивы наличники окон и скульптурные украшения стен работы Торичелли и Медичи. Фриз на аттике портала работы Теребенева. В боковых портиках очень интересны лепные панно за колоннами и гранитные наличники дверей с головой Медузы. Со стороны Невы замечательны павильоны с арками-воротами. В здании находится Морской музей. (См. «Музеи»).

НОВОЕ АДМИРАЛТЕЙСТВО.

Наб. Рошаля (б. Адмиралтейская).

Здания представляют очень живописную группу. Сохранилась гауптвахта, решетка и каланча. Строил их архитектор Аперт, ученик Росси, в середине XIX века.

ПЕТРОПАВЛОВСКАЯ КРЕПОСТЬ.

Петр. ст., около моста Равенства (б. Троицкого).

Начата постройкой при Петре Великом зодчим Трезини, который строил ворота Петровские и Иоанновские. Облицована крепость гранитом в царствование Екатерины II. Во дворе крепости находится здание Монетного двора, постройки архит. Воронихина, начала XIX века.

«ДОМИК» ДЕДУШКИ РУССКОГО ФЛОТА.

Петропавловская креп.

Построен арх. Земцовым в 30 годах 18 столетия. В нем находится ботик Петра Великого.

ИНЖЕНЕРНЫЙ ЗАМОК (б. Михайловский).

Ул. 3 Июля (б. Садовая), 2.

Принадлежит к постройкам времени Павла I; архитектором считается Бренна. Участниками в постройке были Соколов и Баженов; постройка начата в 1796 г. и закончена в 1798 г. Главным фасадом является южный. Сильно выдвинутый центр богато украшен фронтоном и двумя обелисками. Противоположный фасад напоминает прием итальянских построек эпохи Возрождения. Центр его занимает зажатая с боков колоннада, к которой ведет грандиозная лестница во второй этаж.

Эффект, производимый упомянутой лестницей, усилен богатым лепным аттиком, украшенным скульптурным панно и кариатидами. Очень интересны боковые фасады с полукруглыми выступами, украшенными шпилями, напоминающими Петровскую эпоху; отделка стен поражает своей пропорциональностью. Внешний вид замка напоминает грандиозные сооружения 17 и 18 столетий. Внутреннее убранство прежних времен почти не сохранилось. Судить о нем можно по модели, находящейся в Академии Художеств. В связи с замком выстроены два павильона, выходящие на Инженерную улицу; по архитектуре своей они представляют прекрасные силуэты, очень гармонирующие с замком. Павильоны стоят в начале старинной аллеи. Во времена Павла I замок был окружен водой и к главному порталу вел мост.

КОННОГВАРДЕЙСКИЙ МАНЕЖ.

Ул. декабр. Якубовича (б. Новоисаакиевская).

Творение зодчего Гваренги. Строился в 1804 г. в классическом стиле. Грандиозен портал с красивым кессончатым потолком и барельефом. Барельефы во фронтонах и боковые колоннады с пристройкой сзади здания относятся к более позднему времени. Перед портиком должны были стоять копии с античных Диоскуров работы Трискорни. Эти статуи стоят ныне перед плацем б. Конногвардейского полка.

ЗДАНИЕ Б. ГЛАВНОГО ШТАБА.

Площ. Урицкого (б. Дворцовая).

План здания дугой завершает грандиозную площадь Урицкого. Центр открывается двойной аркой с великолепной скульптурой наверху. Колесница с победой принадлежит известному скульптору Пименову-отцу и Демут-Малиновскому. Здание строил арх. Росси в 1819 г. Арка закончена в 1828 г. Угол здания, выходящий на пр. 25 Октября, перестроен в 1847 г. Здания, окружающие штаб: Штаб войск (б. Гвардейского корпуса) построен А. Брюлловым в 1840 г., бывшее министерство иностранных дел и бывшее министерство финансов — строил Росси.

ЗДАНИЕ Б. КОНЮШЕННОГО ВЕДОМСТВА.

Конюшенная площ., 2.

Построено Жакомо Трезини, перестроено Стасовым в 1823 г. Центральная часть принадлежит зодчему Руска. Характерная черта этого здания — растянутость. Архитектурные формы классического стиля.

ЗДАНИЕ Б. ВОЕННОГО МИНИСТЕРСТВА.

Пр. Рошаля (б. Адмиралтейский).

Постройка Монферрана, в 1820 г.

КАЗАРМЫ Б. ПРЕОБРАЖЕНСКОГО ПОЛКА.

Ул. Халтурина (б. Миллионная), 33.

Здание эпохи упадка классического направления архитектуры. Начато при Николае I, окончено при Александре II.

КАЗАРМЫ Б. ПАВЛОВСКОГО ПОЛКА.

Ул. Халтурина (б. Миллионная), 2.

Считаются образцом декоративного классицизма, строил арх. Стасов в 1817 году.

ПЛАЦ Б. КОННОГВАРДЕЙСКОГО ПОЛКА.

Ул. Союза Связи (б. Почтамтская ул.).

Огражден красивой решеткой, на воротах которой поставлены копии квиринальских Диоскуров, работы Трискорни.

СМОЛЬНЫЙ.

Площ. Диктатуры (б. Лафонская).

Постройка зодчего Гваренги (1806—1808 г.г.), отличается необычайной

СИГАРЫ

строгостью и простотой классических форм. Внутри белоколонный зал по проекту Гваренги. Здание принадлежит к лучшим образцам классического искусства России, начала XIX столетия.

Б. ПАЖЕСКИЙ КОРПУС.

Ул. 3 Июля (б. Садовая), 26.

Принадлежит к эпохе Елизаветы, построен архит. Растрелли для графа Воронцова. Интересен по общему замыслу композиции. К сильно вдвинутой средней части фасада примыкают боковые низкие флигеля, замкнутые кованной решеткой замечательной работы, по рисунку архитектора Растрелли. Первоначальная окраска была в два тона, что очень хорошо подчеркивало архитектурные детали.

ПУБЛИЧНАЯ БИБЛИОТЕКА.

Пр. 25 Октября (б. Невский), 27.

Главный фасад здания строил Росси с 1828 по 1832 г.г. Относится к лучшим произведениям знаменитого зодчего, дополняет впечатление величественности площади Александринского театра. Стиль здания классический эпохи Империи. Скульптура работы Теребенева и Демут-Малиновского. Часть здания, выходящего на пр. 25 Октября и ул. 3 Июля (б. Садовую), строил Соколов с 1795—1797 г.г.

ГОРНЫЙ ИНСТИТУТ.

В. О., уг. наб. Лейт. Шмидта и 21 линии.

Начат в 1803 г. строителем Казанского собора Воронихиным. Эффект фасада сосредоточен в грандиозном портике, а края здания отогнуты для усиления впечатления. Портик величественно грузен. Завершением строгой композиции служат рельефы Демут-Малиновского и группы по бокам лестницы: «Геркулес и Антей», скульптора Пименова-отца и «Похищение Прозерпины» Демут-Малиновского. Это здание служит выражением необычайной монументальности. Отделка внутри принадлежит к эпохе неоклассической (ионическая колоннада и статуи в музейных залах).

ЗДАНИЕ ВОЕННО-МЕДИЦИНСКОЙ АКАДЕМИИ.

Нижегородская ул., 4-а, 6-8.

Постройка времени Павла I архит. Порто. Интересна отделка конференц-залы со стенной живописью в стиле Гонзаго, приписывается Воронихину.

ИНСТИТУТ ПУТЕЙ СООБЩЕНИЯ.

Международный пр. (б. Забалк.), 9.

Постройка 1810 г., приписывается Бетанкуру, при участии Томона. Очень интересен актовый зал.

ЗДАНИЕ ГОСУДАРСТВЕННОГО УНИВЕРСИТЕТА.

В. О., Университетская наб.

Относится к эпохе Петра Великого, построено Доминико Трезини (1722 — 1732 г.г.), входит в ряд красивых зданий, составляющих старинный ансамбль Университетской набережной. Внутри от первоначальной отделки сохранился зал с лепкой. Во дворе здание для игры в мяч, построенное во времена Павла I.

ЗДАНИЕ АКАДЕМИИ НАУК.

В. О., Университетская наб., 5.

Строил Гваренги с 1784—1787 г. Отличается простотой форм; внутри зал с росписью и лепкой.

ЗДАНИЕ Б. ПЕРВОГО КАДЕТСКОГО КОРПУСА (б. Дворец Меншикова).

В. О., Университетская наб., 15.

Строил арх. Шедель в 1710 г. Центральный фасад переделан, сохранились лестница, вестибюль на колоннах и перила. Из Меншиковских палат сохранилась комната на Неву с расписным кожаным потолком и резными деревянными пилястрами. Здание строилось по 1716 г.

ЗДАНИЕ Б. ЕКАТЕРИНИНСКОГО ИНСТИТУТА.

Фонтанка, 36.

Перестроено на месте итальянского дворца, сооруженного арх. Земцовым. В 1804 г. Гваренги вновь перестроил его. Сходен очень со Смольным институтом. Внутри стройная зала с колоннами.

Б. НИКОЛАЕВСКИЙ СИРОТСКИЙ ИНСТИТУТ.

Мойка, 48.

Постройка приписывается архит. школы Растрелли, 1770 г.

ЗДАНИЕ БИРЖИ.

В. О., у Республиканского моста (б. Дворцового).

Сооружено зодчим Тома де Томон в начале 19 века (1805—1816 г.г.), на месте здания, начатого Гваренги. Здание это — воплощение в натуре грандиозных архитектурных фантазий французских зодчих эпохи Империи. Это одно из лучших строений этой эпохи. Громадный зал освещен верхним фонарем и полукруглыми окнами, на фоне которых вырисовываются силуэты скульптурных групп. В связи с зданием зодчий планировал всю площадь со сходами к реке, заканчивающимися шарами. По бокам площади у входов сооружены две ростральные колонны, имеющие чисто декоративное значение. Скульптурные украшения колонн изображают морские божества и принадлежат скульптору Комберлену. Высечены из мягкого гатчинского известняка.

ЗДАНИЯ Б. СЕНАТА И СИНОДА.

Площ. Декабристов (б. Сенатская).

Относятся к началу XIX века. Строились архит. Росси с 1829—1834 г.г. Принадлежат к последним произведениям знаменитого зодчего. В композиции сильно влияние форм барокко, в архитектурных же деталях много классического. Замечательна грандиозностью арка, открывающаяся с Красной (б. Галерной) улицы. Скульптура на здании Сената принадлежит лучшим скульпторам того времени: «Закон Правосудия», «Бдительность», «Беспристрастность» — скульптору Пименову, «Истина», «Мудрость», «Законоведение» и «Твердость» — Ленне и Свинцову. На арке — скульптура Демут-Малиновского «Правосудие и Благочестие». На здании Синода — «Благочестие», «Богословие», «Духовное Просвещение» — Соколова, «Вера» — Устинова. Большие рельефы — Ленне и Свинцова. Малые рельефы — Устинова. На аттике скульптура Токарева.

ЗДАНИЕ Б. ГОСУДАРСТВЕННОГО БАНКА.

Кан. имс. Грибоедова (б. Екатерининский), 30/32.

Принадлежит к числу замечательных по архитектуре замыслов арх. Гваренги. Главный флигель, двумя низкими галлереями соединен с дугообразной пристройкой, охватывающей двор со стороны ул 3 Июля (б. Садовой); по бокам здания помещаются два павильона в стиле тосканской архитектуры, украшенные лепными гирляндами. Решетка принадлежит к лучшим образцам литья. Со стороны Екатерининского канала фасад достроен позднее. Решетка из красивых арок грузна по пропорциям, но очень красива по рисунку. Постройка здания Гос. банка окончена в 1791 г.

БОЛЬШОЙ ГОСТИНЫЙ ДВОР.

Пр. 25 Октября (б. Невский).

Угол, выходящий на Перинную и Банковскую линии, лучше сохранился, принадлежит творчеству Деламота (1761—1785 г.г.).

ЗДАНИЕ ПОЧТАМТА.

Ул. Союза Связи (б. Почтамтская), 7.

Строилось с 1782—1786 г.г. архит. Львовым. Типичной стороной его является простота форм. Интересна маска льва над средним фронтоном.

ЗДАНИЕ Б. ТАМОЖНИ.

Тучкова наб.

С красивой набережной, относится к средине 19 века. Строил ее архит. Лукини. Скульптура неизвестного автора.

ГОРОДСКИЕ БОЙНИ.

Международный (б. Забалк.), 67.

Здание относится к началу 19 века. Автор неизвестен. У главного флигеля с тройной аркой на пьедесталах стоят грандиозные бронзовые быки. Стена этой части декорирована лепными панно.

ЗДАНИЕ Б. МАРИИНСКОЙ БОЛЬНИЦЫ.

Пр. Володарского (б. Литейный), 56.

Построено Гваренги в строгих классических формах. Особенно хорош грандиозный портик с ионическими колоннами на высоком гранитном цоколе. Центральное здание связано с боковыми флигелями каменной оградой.

ЗДАНИЕ Б. ЕЛИЗАВЕТИНСКОЙ ОБЩИНЫ.

Полюстровская наб., 5.

Одна из скромных построек Гваренги; бывшая дача гр. Кушелево-Безбородко. Постройка относится к 18 веку, испор-

чена перестройками. Отчасти цел главный флигель колоннады с вазами наверху. Решетка из курьезных львов. Гранитная пристань по проекту Гваренги.

ЗДАНИЕ Б. ОБУХОВСКОЙ БОЛЬНИЦЫ.

Фонтанка, 106.

Относится к классической архитектуре. Строил архит. Плавов в 1840 г. Фасад, выходящий на Фонтанку, строил Русска с 1782—1784 г.г.

НОВАЯ ГОЛЛАНДИЯ.

Мойка.

Здание задумано и выполнено де-Лямотом в 1765 г. Красива арка над каналом, ведущим во внутренний бассейн.

СКЛАДЫ ТУЧКОВА БУЯНА.

Петр. ст., у Тучкова моста.

По проекту арх. Ринальди, относятся ко второй половине XVIII века. Красив силуэт здания с наружными лестницами во второй этаж.

НАРВСКИЕ ВОРОТА.

Построены по проекту Гваренги в 1814 г. арх. Стасовым. Квадрига бар. Клодта. Ворота напоминают грандиозные римские триумфальные арки.

МОСКОВСКИЕ ВОРОТА.

Сооружены архит. Стасовым. Лепные орнаменты — Орловского. Сооружение относится к лучшим образцам архитектуры.

ДОМ Б. ГР. БОБРИНСКИХ.

Уг. Красной (б. Галерной) и кан. тов. Круштейна (б. Адмиралтейск.).

Является памятником барских усадеб 18 века. Формы архитектуры напоминают творения зодчего поздней эпохи итальянского возрождения Палладио. Здание выдержано в строгих пропорциях. Фасад со стороны улицы интересен своим аттиком с окнами. От здания тянется ограда со статуями эпохи барокко, заканчивающаяся павильоном. Творцом этой усадьбы был Русска.

ДОМ № 4 ПО НАБ. КРАСНОГО ФЛОТА (б. Английской).

Строил Тома де Томон эпохи начала 19 века. Внутри сохранились красивая лестница и зал.

ДОМ № 44 ПО НАБ. КРАСНОГО ФЛОТА (б. Английской).

Дом б. графа Румянцева, строил арх. Глинка. Фронтон работы Мартоса изображает Парнас.

ДОМ № 2—9. Б. МЯТЛЕВОЙ, ПО ПЛОЩАДИ ВОРОВСКОГО (б. Исаакиевской).

Относится к эпохе Екатерины II. Стиль здания напоминает время Людовика XVI. Хороши барельефы на стенах фасада. Заметно влияние творчества Ринальди.

ДОМ Б. ГР. ШЕРЕМЕТЕВЫХ (ныне Дом-Музей).

Фонтанка, 34.

Памятник Елизаветинской эпохи, с великолепной решеткой работы Корсини (40 г.г. 19 века). Залы сооружались по проекту Гваренги. Сзади дома сад, в котором два монумента: один памятник управляющему, а другой — «Графине-Крестьянке». Боковые флигеля приписываются Гваренги.

Б. ВОСПИТАТЕЛЬНЫЙ ДОМ.

Мойка, 52.

Архитектура конца XVIII века. В саду бюст Бецкого работы Земельгака.

ДОМ, ГДЕ СКОНЧАЛСЯ ПУШКИН.

Мойка, 18.

Конец XVIII века. Во дворе постройки Анненской эпохи.

ЛИТОВСКИЙ ЗАМОК.

Ул. Декабристов (б. Офицерская).

В настоящее время — руины. Постройка относится ко второй половине XVIII века. Это — подражание архитектуре средних веков. Замок назывался семибашенным.

ЗДАНИЕ Б. ОКРУЖНОГО СУДА.

Пр. Володарского (б. Литейный), у Литейного моста.

Сооружено по проекту арх. Баженова в 1770 г. Скульптура — работы Теребенева. Здание сгорело во время революции 1917 г.

Здания религиозного культа, имеющие архитектурно-художественное значение.

(Соборы, церкви, монастыри, часовни и домовые церкви).

КАЗАНСКИЙ СОБОР.

Пр. 25 Октября (б. Невский).

Собор задуман в начале XIX века императором Павлом I, проекты и выполнение его принадлежат знаменитому русскому зодчему Воронихину (1759—1814 г.г.).

Здание по своему замыслу, грандиозной колоннадой напоминает собор св. Петра в Риме.

В ответ существующей колоннаде автором проектировалась такая же колоннада со стороны южного портала.

Через улицу (Казанскую) помещается по главной оси храма полукругом решетка, которая должна была замыкать два ответвления колоннад — существующей и не осуществленной. Решетка сама по себе является первоклассным памятником искусства и создана по проекту Воронихина в 1811 г. Все здание собора выполнено в классическом стиле. Скульптура (барельефы и статуи) принадлежит лучшим русским скульпторам: Мартосу, Пименову, Прокофьеву, Демут-Малиновскому, Гордееву, Щедрину и др.

Иконы писаны знаменитыми Карлом Брюлловым, Боровиковским, Кипренским и друг.

Собор в целом представляет памятник цветущей эпохи русского зодчества начала XIX века. Заключает в себе реликвии и трофеи Отечественной войны. Против двух пилонов колоннады воздвигнуты статуи Кутузову, Барклаю де-Толли, изваянные Орловским (1831—1832 г.г.).

ИСААКИЕВСКИЙ СОБОР.

Площ. Воровского (б. Исаакиевская).

Первоначальное здание собора заложено при Екатерине II архитектором Ринальди в 1768 г. (модель его находится в архитект. музее Академии Художеств). Нынешнее здание собора представляет сооружение, возведенное по проекту зодчего Монферрана, который начал перестраивать собор, пользуясь фундаментом предыдущего. Постройка продолжалась с 1817 по 1858 г. Здание сооружено за исключением некоторых деталей в формах классического стиля эпохи Возрождения. Все сооружение завершается величественным куполом, с фонаря которого открывается великолепный вид на Петроград и ближайшие окрестности. Особенностью этого грандиозного сооружения являются монолитные колонны, выточенные из олонецкого гранита. Богатство стройных, несколько сухих архитектурных форм, уснащено прекрасной бронзовой скульптурой на фронтонах и аттиках здания. Авторами ее были скульпторы: Витали и Залеман, как один из последних мастеров лучшего направления искусства средины XIX века. Внутри собор содержит в себе живопись знаменитых русских художников К. Брюллова, Басина, Бруни. Работы Басина в центральном барабане заменены частью мозаиками, исполненными в Академии Художеств.

ПЕТРОПАВЛОВСКИЙ СОБОР.

В Петропавловской крепости.

Построен во времена царств. Петра Великого, сооружался с 1716 по 1721 г. и возобновлен в 1756 г. Постройка тесно связана с основанием Петербурга. Одновременно с закладкой крепости было приступлено к постройке собора. Особенностью его являются план и форма шпиля колокольни. Образцом плана служила голландская церковь, которую Петр избрал типом для храмов основываемого им города. Форма его — вытянутый прямоугольник с пристроенной вплотную колокольней. Слишком однообразная равнинная местность подсказывала зодчим того времени необходимость выделять свои сооружения высокими шпилями, башнями. Таким примером является шпиль Петропавловского со-

бора. Строителем собора был архитектор-иностранец Доменико Трезини. По преданию, металлического ангела у креста шпиля вырезывал сам Трезини.

ТРОИЦКИЙ СОБОР (деревянный).

Петр. ст., Троицкая площ.

История постройки его связана с историей сооружения Петропавловского собора, с основанием Петербурга в 1703 г. и крепости. Ныне сохранились остатки деревянного собора, построенного в 1756 г. (по повелению имп. Елизаветы Петровны) на месте бывшего Петровского собора. Более поздние части здания сгорели в 1913 г. Остались формы, относящиеся к двум эпохам: к 1756 г. и началу 19 столетия. В историческом отношении это здание замечательно тем, что оно является непосредственным напоминанием о первых моментах постройки столицы; в архитектурном отношении это — один из немногих памятников деревянного зодчества эпохи Елизаветы, уцелевших доныне. Постройкой руководил строитель Болес. В архитектурных формах видно влияние творчества арх. Растрелли.

СМОЛЬНЫЙ СОБОР Б. СМОЛЬНОГО МОНАСТЫРЯ.

Долгоруковский, 2.

Это грандиозное и красивейшее здание эпохи средины XVIII века построено зодчим Растрелли при Елизавете Петровне. Собор при высоте в 40 саж. очень грациозен. Зодчий достиг соединения традиционных пяти куполов в единую красивую массу; кругом расположены четыреугольником здания келий с колоссальными окнами и красивыми корридорами. На углах здания находятся церкви со стройными главками, покрытыми лепным орнаментом. Решетка собора принадлежит позднейшей эпохе. Первоначальный вид всего ансамбля сохранился в модели, находящейся в музее Академии Художеств. Сохранились также чертежи решетки Растрелли. Стиль здания барокко XVIII века. Иконостас работы зодчего Стасова средины XVIII века.

ХРАМ ВОСКРЕСЕНЬЯ.

Кан. пис. Грибоедова (б. Екатерининский).

Построен архит. Парландом. Яркий образец понимания «русского стиля» в конце XIX в. Замечателен по богатству употребленного в дело материала (яшма, мозаика, изразцы).

АЛЕКСАНДРО-НЕВСКАЯ ЛАВРА.

Пр. 25 Октября (б. Невский).

Основана в 1710 г. Петром I. Строил здание арх. Трезини (творец Петропавловского собора). В постройке принимал участие сын его, Пьетро Трезини, который построил митрополичьи флигеля и Лаврский музей. В строении Лавры интересен общий замысел, расчитанный на эффект, который дает окружающая природа. Главный собор построен в 90 г. 18 века арх. Старовым.

НИКОЛЬСКИЙ СОБОР.

Площ. Коммунаров (б. Никольская).

Строил ученик Растрелли, Савва Чевакинский. Здание выстроено в формах барокко и своей орнаментикой близко к собору Сергиевской Пустыни. Ко времени постройки собора принадлежат решетка и колокольня, которая является исключительно стройным сооружением; по формам своим она приближается к стилю эпохи Людовика XVI.

АНДРЕЕВСКИЙ СОБОР.

В. О., 6 линия.

Построен архит. Ивановым в 1764 г. По типу своему напоминает постройки П. Трезини (эпоха Елизаветы Петровны). Во всей композиции наблюдается стремление кверху. Иконостас в стиле рококо. Рядом с ним весьма интересна церковь Трех Святителей XVIII в.

ИЗМАЙЛОВСКИЙ ТРОИЦКИЙ СОБОР.

Пр. Красных Командиров (б. Измайловский).

Построен последним из выдающихся мастеров эпохи Александра I В. Стасовым. Здание сооружалось с 1827 — 1835 г.г. Отличительной чертой являются: громадные купола, сближенные между собой, и красивый лепной фриз. Стиль здания классический.

КНЯЗЬ-ВЛАДИМИРСКИЙ СОБОР.

Петр. ст., у Тучкова моста.

Начат архит. Пьетро Трезини и закончен в эпоху Екатерины II архитектором Ринальди (строителем Мраморного Дворца). Отличительная черта—скромность архитектурных форм и необычайная стройность всего силуэта. Колокольня является предшественницей колоколен классического типа.

ПРЕОБРАЖЕНСКИЙ СОБОР.

Ул. декабриста Рылеева (б. Спасская), 3.

Автором его является известный архитектор Стасов в 1828 г. Это — характерный памятник эпохи Александра I. По формам уступает Троицкому Измайловскому собору. Внутри интересна люстра.

ЦЕРКОВЬ ЗНАМЕНИЯ.

Площ. Восстания (б. Знаменская).

Строилась с 1794—1804 г.г. архит. Демирцовым.

Характерной чертой является квадратный план, средний, невысокий, но очень широкий купол. Со стороны алтаря и входа к нему примыкают полукупола, и все пространство охвачено колоннадой. Боковые купола усилены до размера главных. Часовня принадлежит ко времени постройки собора.

ЦЕРКОВЬ ВСЕХ СКОРБЯЩИХ БОГОМАТЕРИ.

Ул. Воинова (б. Шпалерная), уг. Пр. пис. Чернышевского (б. Воскресенского).

Построена итальянским архитектором Луиджи Руска. Здание выстроено в чисто классическом стиле неоримского направления. Характерен квадратный план. Форма внутри совершенно круглая. Время постройки 1818 г. Отличается совершенством пропорций.

ЦЕРКОВЬ СИМЕОНИЯ.

Ул. пис. Белинского (б. Симеоновская).

Построена архит. Земцовым (1732—1742 г.г.). Принадлежит к голландскому типу продолговатых церквей с узким поперечным нефом.

СЕРГИЕВСКАЯ ЦЕРКОВЬ.

Ул. комп. Чайковского (б. Сергиевская).

Построена в 1796—1800 г.г. Отличается простотой и строгостью форм. Иконостас XVIII в. Архитектор Демирцов.

ЦЕРКОВЬ ЖИВОНАЧАЛЬНОЙ ТРОИЦЫ. В ГАВАНИ.

Деревянная церковь по преданию эпохи Петра I. Перестроена в 60-ых годах прошлого столетия. Редкий памятник деревянного зодчества Петровской эпохи.

ЦЕРКОВЬ ВЛАДИМИРСКОЙ БОЖИЕЙ МАТЕРИ.

Пр. Нахимсона (б. Владимирский).

Все здание напоминает постройки Растрелли. Отличительной чертой является ясно выраженный латинский крест. Внешняя форма куполов с перехватами очень редка и напоминает главку модели Смольнинской колокольни Растрелли. Начата с 1761 г. учеником Растрелли и окончена в 1783 г. архитектором Ринальди. В 1830 г. архит. Мельниковым пристроены трапезная и паперть. Замечательны иконостас и картины школы Рубенса. Колокольня построена в 18 веке; это одна из лучших колоколен.

ЦЕРКОВЬ ВОЗДВИЖЕНИЯ.

Уг. Лиговки и Обводного кан.

Состоит из трех отдельных церквей в одной ограде. Старейшая церковь Иоанна Предтечи находится в глубине погоста; она окончена в 1749 г.

Главная — Тихвинской Божией Матери построена в 1764 г., сохраняет прежнюю форму куполов. Колокольня построена архитектором Постниковым в 1812 г. и соединена с часовнями полукруглой колоннадой. Стиль колоннады и колокольни классический. В колокольне помещается третья церковь.

ЦЕРКОВЬ БЛАГОВЕЩЕНИЯ.

В. О., 7 линия.

Основана в 1738 г., перестроена в 1764 г. Это единственная из старинных петербургских церквей, построенная в подражание московским средины 17-го столетия.

ЦЕРКОВЬ ВОЗНЕСЕНИЯ.

Пр. Майорова (б. Вознесенский).

Постройка принадлежит архит. Ринальди с 1760—1777 г.г., трапезная с колокольней пристроена в 30 г.г. 19 в. На столбах, поддерживающих купол, сохранились барочные украшения стиля Растрелли; иконостас представляет по-

дражание древнему приему глухих иконостасов, ограда относится ко времени Екатерины II.

ЦЕРКОВЬ СВ. МАТФЕЯ.

Петр. ст., уг. ул. им. Калинина (б. Матвеевской) и Б. Пушкарской

Относится к эпохе Екатерины II, построена учеником Растрелли в 1801 г., внутри находится древний иконостас из старой церкви Петропавловской крепости. Архитектурные формы характера барокко напоминают Смольный Собор.

ЦЕРКОВЬ СВ. ЕКАТЕРИНЫ.

В. О., 1-я линия, 40.

Здание относится ко времени ложноклассического направления в архитектуре. Строителем его является архит. Михайлов. Впоследствии вместо бывшего портика пристроена колокольня. Особенно хорош силуэт купола с ангелом.

ЦЕРКОВЬ СПАСА ПРЕОБРАЖЕНИЯ.

Аптекарский остров.

Церковь характерна для эпохи ложнорусского направления. Закончена архит. Тоном в 1842 г.

ХРАМ-ПАМЯТНИК МОРЯКАМ, ПОГИБШИМ В ЯПОНСКУЮ ВОЙНУ.

Уг. кан. тов. Крунштейна (б. Новоадмиралт.) и р. Невы.

Постройка начала 20-го века, строил архитект. Перетяткович. Архитектурные формы подражают владимиро-суздальским храмам.

НИКОЛЬСКАЯ ЕДИНОВЕРЧЕСКАЯ ЦЕРКОВЬ.

Ул. Марата (б. Николаевская), 24.

Характерный образец упадочной эпохи, построена архитектором Мельниковым, колоннада второго яруса имеет почти декоративное значение, время постройки 1820—1827 г.г.

АРМЯНСКАЯ ЦЕРКОВЬ.

Пр. 25 Октября (б. Невский), 42.

Строилась с 1770—1772 г.г., в ней отсутствует влияние классицизма, напоминает эпоху рококо; это—типичный памятник 18-го века, строил архитектор Фельтен.

КАТОЛИЧЕСКАЯ ЦЕРКОВЬ СВ. ЕКАТЕРИНЫ.

Пр. 25 Октября (б. Невский), 32/34.

План церкви — латинский крест: красивы портал и часовня с левой стороны алтаря. Строилась архит. де-Лямотом (строителем Академии Худож.) с 1763—1764 г.г.

КОСТЕЛ СВ. СТАНИСЛАВА.

Уг. Торговой и Мастерской.

Здание церкви в классическом стиле относится к 30 г.г. 19 столетия.

ЛЮТЕРАНСКАЯ ЦЕРКОВЬ ПЕТРА И ПАВЛА.

Пр. 25 Октября (б. Невский), 22.

Строил архит. Александр Брюллов в 1832 г. Замечательна по рисунку решетка; здание выстроено в условных формах романской архитектуры, благородно по деталям. Это — лучшая постройка средины 19-го века.

Распятие писано знаменитым Карлом Брюлловым.

ЛЮТЕРАНСКАЯ ЦЕРКОВЬ СВ. АННЫ

Кирочная, 8.

Наиболее красивая из лютеранских церквей, построена архит. Фельтеном в 1779 г., немецким зодчим, учившимся в Академии Художеств.

МУСУЛЬМАНСКАЯ МЕЧЕТЬ.

Петр. ст., около моста Равенства (б. Троицкого).

Является памятником архитектуры нач. XX века. Интересен купол, построенный по типу Самаркандской мечети Гур-Эмира. Строитель — арх. Кричинский.

ДОМОВЫЕ ЦЕРКВИ.

КРЕСТОВОЗДВИЖЕНСКАЯ В Б. ТАВРИЧЕСКОМ ДВОРЦЕ.

Ул. Воинова (б. Шпалерная), 47.

Относится к эпохе расцвета классической архитектуры в России. Живопись поздняя. Построена одновременно с зданием дворца.

ЦЕРКОВЬ АРХАНГЕЛА МИХАИЛА В ИНЖЕНЕРНОМ ЗАМКЕ.

Ул. 3 Июля (б. Садовая), 2.

Построена в 1797 г. по повелению Павла I архит. Бренна, свод расписан художником Скотти.

ЦЕРКОВЬ ПРИ Б. КОНСТАНТИНОВСКОМ АРТИЛЛЕРИЙСКОМ УЧИЛИЩЕ.

Международный пр. (б. Забалк.), 17/112.

Является высоко художественным памятником, приписываемым строителю адмиралтейства Захарову; относится к 1800 г. Роспись абсиды и купола поздняя.

ЦЕРКОВЬ СВ. ЕКАТЕРИНЫ ПРИ Б. УЧИЛИЩЕ ПРАВОВЕДЕНИЯ.

Фонтанка, 6.

Основана в 1835 г. по плану архит. Стасова, перестроена в 1845 г. Иконостас хрустальный с колоннами из стекла и с фольгой зеленого цвета, иконы в иконостасе принадлежат кисти известных художников: Шебуева, Скотти, Егорова, Морозова и др. Особенно интересна живопись крестообразно расположенной иконы с гирляндами цветов вокруг, приписываемая Рубенсу и Франку.

ЦЕРКОВЬ Б. ФИНЛЯНДСКОГО ПОЛКА ВО ИМЯ СВ. СПИРИДОНИЯ.

В. О., пр. Пролетарской Победы (б. Большой).

Основана в 20 г.г. прошлого столетия, все предметы вместе с иконостасом представляют архитектурный ансамбль эпохи Империи.

ЦЕРКВИ ПРИ Б. ПАЖЕСКОМ КОРПУСЕ.

Ул. 3 Июля (б. Садовая), 26.

1) **Мальтийская капелла** построена в 1800 г., представляет памятник строгой классической архитектуры, близкой к поздней эпохе Возрождения. Зодчий Гваренги (1786—1791 г.г.).

2) **Православная** построена тем же Гваренги в формах тоже классической архитектуры.

ЦЕРКОВЬ СВ. ЕКАТЕРИНЫ В АКАДЕМИИ ХУДОЖЕСТВ.

В. О., Университетская наб., 17.

Построена по проекту архитектора Тона. Скульптура принадлежит Демут-Малиновскому и Федору Толстому, живопись — кисти русских мастеров Егорова, Басина, Шебуева.

ЦЕРКОВЬ АЛЕКСАНДРА НЕВСКОГО В ЗДАНИИ Б. ПРАВИТ. СЕНАТА.

Пл. Декабристов (б. Сенатская).

Это — типичный памятник классической архитектуры эпохи Империи. Проект одобрен архитектором Росси. Заложена в 1829 г. и открыта в 1834.

ЦЕРКОВЬ ПОКРОВА ПРИ Б. СИРОТСКОМ ИНСТИТУТЕ.

Мойка, 48.

Строго-классический памятник стиля Империи. Заложена в 1829 г. по проекту архитектора Квадри, строилась под наблюдением архит. Плавова. Окончена в 1834 г. и изменена в 1889 г.

СОБОР В Б. ЗИМНЕМ ДВОРЦЕ.

Пл. Урицкого (б. Дворцовая).

Архитектура барокко; принадлежит Растрелли, время постройки 60 г.г. 18-го века.

СПАСА НЕРУКОТВОРЕННОГО В Б. КОНЮШЕННОМ ВЕДОМСТВЕ.

Архитектор Русска. Это — замечательный памятник классической архитектуры 20 г.г. прошлого столетия.

ЦЕРКОВЬ ПРИ МАРИИНСКОЙ БОЛЬНИЦЕ.

Пр. Володарского (б. Литейный), 56.

Памятник классического направления, архитектор Гваренги.

МОЛЕЛЬНЯ СТАРООБРЯДЧЕСКАЯ.

Волковская, 19.

Феодосеевского согласия, сохранившийся тип тайных молелен времени Николая I.

Памятники скульптурно-архитектурные.

(Декоративного значения).

ПАМЯТНИК ПЕТРУ I.

Площ. Михайловского замка.

Одно из лучших творений знаменитого скульптора Растрелли (отца), итальянца родом, выписанного Петром в Россию в 1717 г. Памятник представляет Петра в одеянии римских императоров и напоминает собой монументы эпохи барокко. Поставлен на площади во время Павла I. Панно на пьедестале работы Козловского.

ПАМЯТНИК ПЕТРУ I.

Площ. Декабристов (б. Сенатская). («Медный Всадник» Пушкина).

Творение французского скульптора Фальконета и его ученицы Марии Колло, которая лепила голову Петра (1765—1770 г.г.). Это — один из лучших памятников Европы. Пьедесталом служит гранитная глыба, привезенная из Финляндии.

ПАМЯТНИК ЕКАТЕРИНЕ II.

Пр. 25 Октября (б. Невский), против б. Александринского театра.

Сооружен в 1873 г. скульптором Микешиным при участии Опекушина и Чижова. Это — лучшее произведение эпохи упадка классического искусства. В формах памятника чувствуется влияние форм барокко.

ПАМЯТНИК НИКОЛАЮ I.

Мариинская площ.

Работы Клодта при участии Монферрана и Ефимова. Один из лучших образцов реалистической скульптуры средины XIX в.

ПАМЯТНИК АЛЕКСАНДРУ III.

Площ. Восстания (б. Знаменская).

Выдающееся монументальное произведение скульптора П. Трубецкого начала XX в., ярко отражает мрачную эпоху самодержавия.

АЛЕКСАНДРОВСКАЯ КОЛОННА НА ПЛОЩАДИ У ДВОРЦА ИСКУССТВ.

Принадлежит к лучшим монументальным сооружениям эпохи начала XIX в. Строил автор Исаакиевского собора Монферран. Скульптура Ленне и Свинцова. Ангел наверху работы Орловского. Фигуры на ростральных колоннах хорошие образцы декоративного искусства начала XIX в. Автор скульптор Кемберлен.

ПАМЯТНИК СУВОРОВУ НА Б. МАРСОВОМ ПОЛЕ.

Аллегорическая статуя работы Козловского, одно из крупнейших произведений XVIII в.

РУМЯНЦЕВСКИЙ ОБЕЛИСК НА ВАСИЛЬЕВСКОМ ОСТРОВЕ.

Произведение архит. Бренна времен Павла в 1798 г. Красивый барельеф изображает военную арматуру.

ЧЕТЫРЕ ГРУППЫ НА АНИЧКОВОМ МОСТУ.

Работы Клодта, решетка Монферрана. Один из лучших образцов реалистического направления в скульптуре средины XIX в.

ГРИФОНЫ БАНКОВСКОГО МОСТА И ЛЬВЫ У ЛЬВИНОГО.

Работы скульптора Соколова. Оригинальные декоративные украшения петербургских мостов.

СТАТУИ ЛЕТНЕГО САДА.

Декоративная скульптура конца XVIII столетия. Высечены в Венеции частью неизвестными авторами, частью Баротто-Бонаццо, Гронэлли, Тарспа и др.

ВСЕ ДЛЯ ШОКОЛАДНОГО ПРОИЗВОДСТВА.

ВСЕ ДЛЯ МЫЛОВАРЕНИЯ.

ЖИРЫ—МАСЛА

Кокосовое масло—Техническое и пищевое.
Животный жир.
Салолин.

МОСКАТЕЛЬНЫЕ ТОВАРЫ:

Гарпиус.
Каустическая кальцинированная сода.
Поташ.
Ультрамарин Веге.

КОЛОНИАЛЬНЫЕ ТОВАРЫ:

Какао—бобы.
Какао—масло.
Какао—порошком.

Бр. М. и Я. Долгопольские

КУЗНЕЧНЫЙ ПЕР., 8. ТЕЛ.: 549-52, 549-53, 549-54.

ВСЕ ДЛЯ МЫЛОВАРЕНИЯ.

ВСЕ ДЛЯ ШОКОЛАДНОГО ПРОИЗВОДСТВА.

Петроградское Отделение

Московского Текстильного Т-ва

„ТЕКСТИЛЬНЫЙ КОМБИНАТ“

Государственных арендованных фабрик.

ПРОИЗВОДИТ И ПРОДАЕТ:

сукно, драп, трико костюмное и брючное, шерстяные :: и полушерстяные ткани ::

Громадный выбор.

ПЕТРОГРАД.

Вн. Гостиного Двора, № 76 (пом. б. Русско-Английск. Банка).

Тел. 564-61.

ПРАВЛЕНИЕ: Москва, Ильинка, Богоявленский пер., дом № 1.

Петроградским Морским Обществом

ОТКРЫВАЕТСЯ

ПОСТОЯННАЯ ВЫСТАВКА ВОДНОЙ ПРОМЫШЛЕННОСТИ

(промыслы, имеющие прямое или косвенное касательство к жизни на морях и реках вообще, к строительству флота в частности).

ВЫСТАВКА демонстрирует образцы производств и содействует их реализации. Правление Выставки приглашает все Госорганы и другие учреждения, сочувствующие возрождению жизни на водах, принять участие предоставлением выставке своих экспонатов.

Прием экспонатов от 11 часов утра до 5 часов дня.
Проспект 25 ОКТЯБРЯ, д. № 63. ТЕЛЕФОН № 553-31.

Правление.

РОССИЙСКИЙ

КОММЕРЧЕСКИЙ БАНК

первый банк в СССР, основанный исключительно на частный иностранный капитал.

Правление в МОСКВЕ: Петровка, 3.
Отделение в ПЕТРОГРАДЕ: Пр. 25 Октября, д. 23.
Агентство в ВОРОНЕЖЕ: Пр. Революции, д. 28. (быв. Б.-Дворянская).

Адрес для телеграмм: РОСКОМБАНК.

ОСНОВНОЙ КАПИТАЛ БАНКА:

1.000.000 червонцев (10.000.000 руб. зол.) или 5.146.000 амер. доллар. (ВНЕСЕН СПОЛНА).

ИСПОЛНЯЕТ ВСЕ БАНКОВЫЕ ОПЕРАЦИИ,

имеет корреспондентов в следующих городах Европы и Америки:

Австрия—Вена.
Англия—Лондон.
Бельгия—Антверпен, Брюссель.
Венгрия—Будапешт.
Голландия—Амстердам, Роттердам.
Дания—Копенгаген.
Италия—Рим.
Латвия—Либава, Рига.
Литва—Ковно.
Норвегия—Христиания.
Польша—Варшава.
Германия—Берлин, Бремен, Данциг, Гамбург, Кенигсберг.
Финляндия—Гельсингфорс, Выборг.
Франция—Париж.
Швейцария—Женева, Цюрих.
Швеция—Стокгольм.
Чехословакия—Прага.
Эстония—Ревель.
Америка—Бостон, Чикаго, Детройт Мич, Нью-Иорк, Филадельфия, Портланд.

ВОЛЖСКОЕ ГОСУДАРСТВЕННОЕ РЕЧНОЕ ПАРОХОДСТВО

Петроградская Транспортная Контора

Пр. 25 Октября, № 81. Телефон 193-79. Кабинет Управл. 193-80.

Контора производит следующие операции:

1) Прием грузов на склады для хранения.
2) Страхование грузов в пути следования и на складах.
3) Переотправку грузов по ж. дорогам сети С.С.С.Р. и водным путям Волжского бассейна, Каспийского моря, а также Мариинской системы.
4) Прием и сдачу грузов на складах получателей.
5) Прием товаров на комиссию.
6) Исполнение всякого рода поручений грузоотправителей по переотправке и сдаче грузов, получение за их счет сумм и документов за грузы и т. п.

В виду установления прямого железнодорожно-водного сообщения в ближайшее время открываются в крупных торгово-промышленных центрах Украины, Закавказья, Туркестана, Средней Азии, Сибири и Центр. России транспортные конторы для производства всех операций.

ПРАВЛЕНИЕ:

Н.-НОВГОРОД, РОЖДЕСТВЕНСКАЯ УЛИЦА, Д. № 8/13.

ИМЕЮТСЯ ТРАНСПОРТНЫЕ КОНТОРЫ:

В МОСКВЕ, Чистые Пруды, д. № 3-в, телефоны: 68-42 и 4-73-24.

В ПЕТРОГРАДЕ: Проспект 25 Октября, № 81, телефоны: 193-79 и 193-80.

И АГЕНТСТВА ВО ВСЕХ ПУНКТАХ ВОЛЖСКОГО БАССЕЙНА.

ВЫСШИЕ НОВОСТИ

„ШТАНДАРТ“
„КОММЕРСАНТ“

И. и Н. Дерновы

ШЕРСТЬ, ШЕЛК, ТКАНИ

для дамских и мужских платьев, костюмов и пальто.

МАГАЗИНЫ:

37 Гостиный Двор, 37. Телефон 537-76.

Мариинская лин., Улица 3 Июля, 10 и 11. Телефон 127-81.

КИНО СЕВЕР NORDKINO

Петроград: Пр. 25 Октября, 100, телефон 562-58.

Представительства: Москва, Тверская, 24, Л. М. Левин.

Украина: И. Ф. Слепян, Харьков.

Фабрика: Кам. остров, 2-я Берез. аллея, 6, тел. 590-50.

Отделения: Карелия — Я. Ф. Никифоров, Петрозаводск. Витебск — Е. С. Смолянский.

Регулярный выпуск в прокат фильм:

Монопольно на Сев.-Зап. район: лучшие картины фабрик „Ufa“, „Decla“, „May film“, „First National“ и другие.

Монопольно на С. С. С. Р. вся продукция американских фабрик „Universal Film Corporation“. (Присцилла Дин, Эдди Поло, Эльмо Линкольн и другие).

Картины собственного производства—с марта 1924 г.

Выпущены: кино-гротеск „Т. д. Антанта и К°“ производств с'емки: „Производство спичек“, „Механич. обработка древесины“, „Переработка азбеста“ и др.

КИНО-ТЕАТРЫ

Сплендид-Палас, улица Толмачева, 12.

Колизей, Пр. 25 Окт., 100.

Директор *Ю. И. Брусиловский.*

Зав. прокатн. отделом *Ф. Э. Криг.*

Контора и склад. Пр. 25 Окт., 53. Тел. 538-25.

Единственный в России Птг. механич. завод

„РУССКИЙ МОТОР“

ИЗГОТОВЛЯЕТ ЛУЧШЕГО КАЧЕСТВА

ВЕСЫ
ВСЕВОЗМОЖНЫХ ГРУЗОПОД'ЕМНОСТЕЙ
ЧАШЕЧНЫЕ и СОТЕННЫЕ и др.

ГИРИ
ОБЫКНОВЕННЫЕ И МЕТРИЧЕСКИЕ.

Принимает ЗАКАЗЫ на РЕМОНТ и переделку на метрическую систему.

Масса благодарных отзывов. ◆ ◆ ◆ ◆ *Собственный транспорт.*

ГОДОВОЕ НАБЛЮДЕНИЕ ЗА ВЕСАМИ.

ТРЕБУЙТЕ ВЕСЫ, ВЫЗЫВАЙТЕ „РУССКИЙ МОТОР“ Пр. 25 Окт., 53. Тел. 538-25.

Завод, Сергиевский пер., 8. Тел. 137-01.

Государственный Винограда-Винодельческий Синдикат

„ВИНСИНДИКАТ"

С. С. С. Р.

НАТУРАЛЬНЫЕ ВЫДЕРЖАННЫЕ ВИНОГРАДНЫЕ ВИНА:

СТОЛОВЫЕ, КРЕПКИЕ, ДЕССЕРТНЫЕ и ШАМПАНСКОЕ

ГОСУДАРСТВЕННЫХ ВИНСОВХОЗОВ:

Крыма, Кавказа, Туркестана и Украины,

бывш. УДЕЛЬНОГО ВЕДОМСТВА.

СЕВЕРО-ЗАПАДНОЕ ОБЛАСТНОЕ ОТДЕЛЕНИЕ—Васильевск. Остр., Биржевая линия, д. 18. Телефон 158-33.

ОПТОВЫЙ СКЛАД — Вас. Остр., Биржевая линия, д. 16. Телеф. 580-45.

Магазин № 1—Пр. 25 Октября, 36.
„ **№ 3**—Пр. К. Либкнехта, 56.
Магазин № 5—Пр. 25 Октября, 72.
„ **№ 6**—Ул. 3 Июля, 55/57.

МЕХАНИЧЕСКИЙ, ЛИТЕЙНЫЙ и СНАРЯДНЫЙ

ПЕТРОЗАВОД

Массовое производство: механические работы, ремонт машин, двигателей, судов. Кузнечные работы, оцинковка. Производство арматуры.

Прием заказов на устройство и ремонт паро-водяного отопления.

Малая Охта, Новочеркасский просп., д. № 1. **Телефон 544-66.**

БАНДАЖИ.

СУЩЕСТВУЕТ с 1886 г.

МАРКУС ЗАКС

СУЩЕСТВУЕТ с 1886 г.

НАБРЮШНИКИ.

Пр. Володарского (б. Литейный), прот. ул. Некрасова (б. Бассейная), № 45.

СПЕЦИАЛЬНОЕ ПРОИЗВОДСТВО ВСЕВОЗМОЖНЫХ

ДАМСКИХ КОРСЕТОВ, БАНДАЖЕЙ, НАБРЮШНИКОВ и СУСПЕНЗОРИЕВ.

Эластические чулки при растяжении вен.

Разные повязки.—Всевозможные резиновые изделия и т. п.

ПЕТРОГРАДСКАЯ

ВЛАДИМИРСКАЯ Артель Ответственного Труда

(бывш. Петроградская Биржевая Владимирская Артель),

действующая на основании Устава, утвержденного НАРКОМЮСТОМ во Всероссийском масштабе.

Текущие счета: в Сев.-Зап. Обл. К-ре Госбанка в совдензнаках № 968, в червонцах № 5089, Госбанке Портовое Агентство № 21—в червонцах, № 25—в червон. исчисл., в отд. Коммунального Банка, по улице 3 Июля, № 488—в червон. исчислении.

УПОЛНОМОЧЕННЫЕ АРТЕЛИ: в Баку, Владивостоке, Владимире Губернском, Гомеле, Екатеринославе, Ижевске, Казани, Краснодаре, Минске, Москве, Н.-Новгороде, Новгороде, Омске, Петрозаводске, Ростове-на-Дону, Свободном (б. Алексеевске), Д.В.Р., Симбирске, Ташкенте, Тифлисе, Хабаровске, Царицыне, Челябинске.

ОБСЛУЖИВАЮТ: Государственные учреждения, Тресты, Промышленные об'единения, железные дороги и частные предприятия, в том числе заводы военной Промышленности в районе Петрограда и вне его: Адмиралтейский Судостроительный, Балтийский Судостроительный, Обуховский Сталелитейный, Охтенский Пороховой, Шлиссельбургский Пороховой, Ульяновский завод взрывчатых веществ, Ижевские заводы, Московский Орудийный завод, Богородский Снаряжательный завод и др. РЕЗИНОТРЕСТ, завод Резиновой Промышленности бывш. „Треугольник", ф-ку обуви б. „Скороход", Петроградское Агентство Добровольного флота. ТАМОЖНИ: Петроградскую, Псковскую, Островскую, Кингисеппскую, Белоостровскую и отделы Таможни при вокзалах: Варшавском и Финляндском и др.

КОМАНДИРУЕТ: на должности заведывающих складами, кладовщиков, экспедиторов, казначеев, кассиров и специалистов по товарным и кооперативным операциям—с ответственностью за все им вверенное согласно своего устава.

ПРИНИМАЕТ: сопровождение маршрутных поездов и отдельных вагонов с проводниками и с ответственностью за целость грузов в пути, все экспедиторские поручения: доставку грузов адресатам, хранение и охрану товаров, поручения по залогу.

ПРАВЛЕНИЕ: Петроград, пр. Огородникова (б. Рижский), № 60. Тел. № 174-60.

Заведывающий работами при Петроградской Портовой Таможне, тел. № 582-61.

Адрес для телеграмм: ПЕТРОГРАД—ВЛАДИМИРАРТЕЛЬ.

Государственная Фабрика

МЕТАЛЛИЧЕСКИХ ИЗДЕЛИЙ

имени тов. МАТВЕЕВА.

Литовский рынок, д. № 1/2, тел. № 555-21.

Арендатор ХОРБЕРГ.

Склад фабрики: ул. 3 Июля (б. Садовая ул.), № 43. Тел. № 179-14.

Оптово-розничная продажа.

Фабрика изготовляет всевозможную посуду и предметы домашнего обихода из алюминия, меди, жести и железа, специальное изготовление примусов.

С запросами и заказами просим обращаться на нашу фабрику по вышеуказанному адресу.

МЕХАНИЧЕСКИЙ ЛИТЕЙНЫЙ и СНАРЯДНЫЙ

ПЕТРОЗАВОД.

МАССОВОЕ ПРОИЗВОДСТВО:

Механические работы, ремонт машин, двигателей, судов. Кузнечные работы, оцинковка. Производство арматуры.

ПРИЕМ ЗАКАЗОВ

на устройство и ремонт паро-водяного отопления.

М. ОХТА, Новочеркасский, д. 1.

Тел. № 544-66.

ПЕТРОГРАДСКОЕ ОТДЕЛЕНИЕ.

Правления Фабрично-Заводскими предприятиями военно-хозяйственного ведомства

„ПРОМВОЕНХОЗ"

ИЗГОТОВЛЯЕТ:

на ВОЕННО-ПОДКОВНОМ ЗАВОДЕ (б. Посселя), В. О., 17 линия, 52-54.

Подковы, гвозди, шипы и принимает заказы на слесарно-механические работы. Телефон № 176-86.

На ФАБРИКЕ МЕТАЛЛИЧЕСКИХ ИЗДЕЛИЙ (б. Бух), В. О., 5 линия, 20.

Пуговицы, крючки, петли, знаки различия по родам войск и принимает заказы на разного рода металло-штамповочные работы как для государственных учреждений, так и частных. Телефон № 166-66.

Главный Директор об'единенных предприятий Промвоенхоза в Петрограде.

Адрес: Проспект 25 Октября, № 4, кв. 5. Телефон № 551-82.

ГОСТИНИЦА и РЕСТОРАН

ДУНАЙ

Лиговская ул., д. № 33.

Тел. № 569-70.

Вновь отремонтированы номера для приезжающих.

ЗАВТРАКИ, ОБЕДЫ и УЖИНЫ.

ВИНА и ПИВО.

БАЛАБИНСКАЯ ГОСТИНИЦА.

Площадь Восстания, 2, рядом с б. Николаевским вокзалом

Телефон 579-43.

КЛУБ открыт ежедневно с 7 часов вечера до утра.

ВСЕВОЗМОЖНЫЕ ИГРЫ:

Шмен де фер!! Макао!! Баккара!! Двадцать одно!! Булль!

Еженедельные кабарэ.

Вновь открыта гостиница

Уютные, дешевые номера!!!

Первоклассный ресторан под управлением **Рослова.**

СЕВЕРНОЕ
СЕЛЬСКО-ХОЗЯЙСТВЕННОЕ ОБЩЕСТВО

учреждено в 1898 году.

Устав зарегистрирован 17-го августа 1922 г. по постановлению ВЦИКА по представлению НАРКОМЗЕМА.

Общество имеет целью научную разработку вопросов сельского хозяйства, распространение сельско-хозяйственных знаний среди членов Общества и крестьянского населения.

Дает безвозмездно консультации по сельско-хозяйственной технике, рекомендует агрономов и технический персонал по сельскому хозяйству, организует союзы: контрольно-молочные, бычьи, маслодельные, льноводов, прокатные и случные пункты, устраивает курсы и лекции, составляет организационные планы по сельскому хозяйству, а также его электрофикации, механизации и т. п. Производит лабораторное исследование всех продуктов сельского хозяйства.

ПРАВЛЕНИЕ: Петроград, Загородный пр., д. № 33 (Бородинская, 15), тел. № 182-91. Телеграфный адрес: „Петроград—Зерносевер".

КОМИТЕТЫ: 1) Земледелия. 2) Животноводства и молочного хозяйства. 3) Птицеводства. 4) Мелиорации. 5) Сельско-хозяйственного машиноведения, и 6) По льняному делу.

СЕВЕРНОЕ
СЕЛЬСКО-ХОЗЯЙСТВЕННОЕ КООПЕРАТИВНОЕ Т-во

учреждено в 1901 году.

Устав зарегистрирован 28 сентября 1921 г. за № 29 по определению Регистрационной Комиссии Ц/Отдела С.-Х. Кооперации при Губземотделе от 27-го сентября 1921 г.

Продает и высылает по заказам: все сорта заграничных и русских огородных семян с гарантированной всхожестью, семена полевых злаков и трав, искусственные удобрения, с.-х. машины и орудия, пчеловодные принадлежности и принадлежности молочного хозяйства, а также с.-х. литературу.

Имеет на своих складах обширный подбор запасных частей к с.-х. машинам всех систем и марок.

Принимает заказы на поставку племенного скота. Ведет заготовку хлебов, льна, кудели, пушнины и др. сырья.

ПРАВЛЕНИЕ: Петроград, Бородинская, 15, кв. 9, телеф. 175-21. Телеграфный адрес: „Петроград—Зерносевер".

ОТДЕЛЫ:

1) Секретариат, 2) Бухгалтерия, 3) Льняной отдел, 4) Хлебо-фуражный отдел, 5) Отдел разных товаров.

МАГАЗИН семян и с.-х. орудий: Петроград, Загородный, 31.
РЕМОНТНЫЕ МАСТЕРСКИЕ: Евгеньевская, 2, тел. 139-09.
СКЛАДЫ: при магазине и мастерских.
ИНОГОРОДНЫЙ ОТДЕЛ.: Детское Село, ул. Коминтерна, 21.

ГОСУДАРСТВЕННЫЙ
Пищевой Трест Северо-Западной Области

ТЕЛЕФОНЫ: 142-58, 158-43. Проспект 25 Октября, № 27. ТЕЛЕФОНЫ: 550-96, 161-82.

Громадный выбор кондитерских изделий:

Шоколад, шоколадные конфекты, дессертные конфекты, мармелад, пастила, ирис, высшие сорта карамели, монпансье, тянучки.

Народное печенье: «Альберт», «Мария», «Колос» и «Ассорти».
Пряники высших сортов, как-то: мятные, коврижки, медовые и др.
Макароны, вермишель, лапша.

В магазинах Государственного Пищевого Треста принимаются заказы по телефону с доставкой на дом.

МАГАЗИНЫ:

№ 1-й — Лиговка, 52, тел. 149-26.
№ 2-й — П. ст., пр. Карла Либкнехта (б. Большой), 35-в, тел. 149-25.
№ 3-й — В. О., Университетская наб., № 25-1, уг. 6 лин., тел. 149-27.
№ 5-й — Улица 3 Июля (б. Садовая), № 38, тел. 146-47.
№ 6-й — Проспект 25 Октября, № 72, тел. 143-90.
№ 7-й — Балтийская ул., 59.

Оптом в Правлении Треста.

ОПТОВЫЙ СКЛАД: Апраксин двор, Пассаж, № 24, телефон 176-78.

КОЛБАСНЫЙ МАГАЗИН: Международн. пр., № 28. Тел. 556-79. Ларек на Сенной: Сенной рынок, лит. Г.

Открыт оптово-розничный склад в г. Кронштадте.

Во всех магазинах производится оптовый отпуск всех изделий и продуктов.

Цены по прейс-куранту Треста.

ОТДЕЛ X.

Улицы и площади Петрограда.

Список переименованных улиц Петрограда.

Старое название.	Новое название.
Адмиралтейская наб.	наб. Рошаля.
Адмиралтейский кан.	кан. им. т. Крунштейна.
Адмиралтейский пр.	пр. Рошаля.
Александринская пл.	пл. пис. Островского.
Александровский пр.	пл. пис. Добролюбова.
Александро-Невская пл.	Красная пл.
Алексеевская ул.	ул. пис. Писарева.
Английская наб.	наб. Красного Флота.
Английский пр.	пр. Маклина.
Архиерейская ул.	ул. Льва Толстого.
Атаманская ул.	ул. Красный Электрик.
Баскова ул.	ул. Короленко.
Бассейная ул.	ул. Некрасова.
Безбородкинский пр.	Кондратьевский пр.
Благовещенская пл.	пл. Труда.
Благовещенская ул. Петр. р.	Стародеревенская ул.
Благовещенская ул. Центр. р.	ул. Труда.
Богомоловская ул.	ул. Возрождения.
Богородская ул.	ул. Дойникова.
Болотная Большая ул.	ул. Моисеенко.
Болотная Малая ул.	ул. Красного Текстильщика.
Большой пр. Вас. остр.	пр. Пролетарской Победы.
Большой пр. Петр. ст.	пр. Карла Либкнехта.
Введенская ул.	ул. Розы Люксембург.
Везенбергская ул.	ул. Шкапина.
Виленский пер.	ул. Красной Связи.
Витебская ул.	ул. Войтика.
Владимирская пл.	пл. Нахимсона.
Владимирский пр.	пр. Нахимсона.
Воздвиженская ул.	ул. Тюмина.
Вознесенский пр.	пр. Майорова.
Воскресенская наб.	наб. Робеспьера.
Воскресенский пр.	пр. пис. Чернышевского.
Выборгское шоссе.	ул. Энгельса.
Галерная ул.	Красная ул.
Гарновская ул.	Советский пер.
Герцогский пер.	Трудовой пер.
Гороховая ул.	Комиссаровская ул.
Графский пер. Выб. р.	Железнодорожный пер.
Графский пер. Центр. р.	Пролетарский пер.
Грязная ул. Петр. р.	Слаботочная ул.
Грязная ул. Выб. р.	ул. Эдиссона.
Дворцовая наб.	наб. 9 Января (1905 г.).
Дворцовая пл.	пл. Урицкого.
Дворянская Большая ул.	1-я ул. Дер. Бедноты.
Дворянская Малая ул.	2-я ул. Дер. Бедноты.
Долгоруковский пер.	пер. зодчего Гваренги.
Дункин пер.	Крестьянский пер.
Екатерининская пл.	пл. зодчего Растрелли.
Екатерининская ул.	ул. Пролеткульта.
Екатерининский кан.	кан. пис. Грибоедова.
Елизаветинская ул.	ул. Корнеева.
Забалканский пр.	Международный пр.
Заротная ул.	Красноармейская ул.
Захарьевская ул.	ул. Каляева.
Зимин пер.	пер. Васинского.
Знаменская пл.	пл. Восстания.
Знаменская ул.	ул. Восстания.
Ивановская ул.	Социалистическая ул.
Измайловский пр.	пр. Красных Командиров.
Иоанновский пер.	Песочный пер.
Итальянская ул.	ул. Ракова.
Кабинетская ул.	ул. «Правды».

Старое название.	Новое название.
Кавалергардская ул.	ул. Красной конницы.
Кадетская лин.	С'ездовская ул.
Кадетский пер.	С'ездовский пер.
Казанская пл.	пл. Плеханова.
Калашниковский пр.	пр. Бакунина.
Каменноостровский пр.	ул. Красных Зорь.
Караванная ул.	ул. Толмачева.
Княгининская ул.	Детская ул.
Княжеский пер. Центр. р.	Рабочий пер.
Княжеский пер. Моск.-Нарв. р.	Красноармейский пер.
Колтушское шоссе.	шоссе Революции.
Конногвардейский бульвар.	Бульвар Профсоюзов.
Консисторская ул.	Исполкомская ул.
Конюшенная Большая ул.	ул. Желябова.
Конюшенная Малая ул.	ул. Перовской.
Лафонская пл.	площ. Диктатуры.
Лейхтенбергская ул.	ул. Розенштейна.
Литейный пр.	пр. Володарского.
Лицейская ул.	ул. Рентгена.
Мало-Царскосельский пр.	Детскосельский пр.
Марсово поле.	пл. Жертв Революции.
Матвеевская ул.	ул. им. Калинина.
Мещанская ул.	Гражданская ул.
Миллионная ул.	ул. Халтурина.
Михайловская пл.	пл. Лассаля.
Михайловская ул.	ул. Лассаля.
Монетная Больш. ул.	ул. им. т. Скороходова.
Морская ул.	ул. Герцена.
Невский пр.	пр. 25 Октября.
Некрасовская ул. за Моск. заст.	Пулковская ул.
Некрасовская ул. за Нарвск. заст.	ул. Швецова.
Николаевская наб.	наб. лейт. Шмидта.
Николаевская ул.	ул. Марата.
Никольская пл.	пл. Коммунаров.
Нобелевская ул.	ул. тов. Самойловой.
Ново-Исаакиевская ул.	ул. декабриста Якубовича.
Нюстадтская ул.	Лесной пр.
Опекунская ул.	Самодеятельная ул.
Офицерская ул.	ул. Декабристов.
Пальменбахская ул.	ул. Домбаля.
Пантелеймоновская ул.	ул. декабриста Пестеля.
Петергофское шоссе.	ул. Стачек.
Петра Великого пр.	ул. Ленина.
Покровская пл.	пл. пис. Тургенева.
Покровская ул.	ул. Подковырова.
Пороховское шоссе.	ул. Коммуны.
Почтамтская ул.	ул. Союза Связи.
Преображенская пл.	пл. пис. Радищева.
Путиловского завода ул.	Стачечная ул.
15-я линия В. О.	ул. Веры Слуцкой.
Рижский пр.	пр. Огородникова.
Рождественские ул. от 1 до 10 вкл.	Советские ул.
Роты от 1 до 12 вкл.	Красноармейские ул.
Ружейная ул.	ул. Мира.
Садовая ул.	ул. 3 Июля.
Сампсониевская наб.	наб. т. Фокина.
Сампсониевский Б. пр.	пр. Карла Маркса.
Сампсониевский М. пр.	ул. Братства.
Сенатская пл.	пл. Декабристов.
Серафимовская ул.	Забытая ул.

Старое название.	Новое название.	Старое название.	Новое название.
Сергиевская ул.	ул. композит. Чайковского.	Тургеневский пер.	Урюпин пер.
Симеоновская ул.	ул. писат. Белинского.	Тюремный пер.	пер. т. Матвеева.
Спасская ул.	ул. декабриста Рылеева.	Университетская линия.	Линия им. проф. Менделеева.
Спасская Б. ул. Пет. ст.	ул. Красного Курсанта.	Французская наб.	наб. Жореса.
Спасский пер.	ул. рабочего Петра Алексеева.	Царскосельская ул.	ул. Якубениса.
Старопетергофский пр.	пр. Юного Пролетария.	Царскосельский пер.	Детскосельский пер.
Суворовский пр.	Советский пр.	Церковная ул.	ул. Блохина.
Таврическая ул.	ул. Слуцкого.	Церковный пер.	Радищев пер.
Тарасов пер.	ул. Егорова.	Чеховская ул.	Сахалинская ул.
Театральная ул.	ул. зодчего Росси.	Шлиссельбургский пр.	пр. с. Володарского.
Траурная ул.	ул. Ульянова.	Шпалерная ул.	ул. Воинова.
Троицкая пл. Моск.-Нарв. р.	пл. Красных Командиров	Эртелев пер.	ул. пис. Чехова.
Троицкая пл. Петр. р.	пл. Революции.	Эстляндская ул.	ул. Стеньки Разина.
Троицкий пер.	пер. Москвичей	Юнкерский пер.	пер. Курсанта.
Тургеневская ул.	Иркутская ул.		

Список переименованных мостов, садов, парков и арок.

Старое название.	Новое название.	Старое название.	Новое название.
Александровский парк.	Парк имени Ленина.	Николаевский мост.	Мост лейтенанта Шмидта.
Александровский сад.	Сад Трудящихся.	Офицерский мост.	Мост Декабристов.
Арка Главного Штаба.	Арка Красной Армии.	Пантелеймоновский мост.	Мост декабриста Пестеля.
Биржевой мост.	Мост Строителей.	Полицейский мост.	Народный мост.
Дворцовый мост.	Республиканский мост.	Сампсониевский мост.	Мост Свободы.
Екатерининский сквер.	Сквер писат. Островского.	Симеоновский мост.	Мост писат. Белинского.
Казанский сквер.	Сквер зодчего Воронихина.	Скобелевский сквер.	Некрасовский сквер.
Михайловский мост.	Садовый мост.	Троицкий мост.	Мост Равенства.
Мост Петра Великого.	Охтенский мост.	Эстляндский мост.	Мост Стеньки Разина.

ПЕТРОГРАДСКОЕ ПРЕДСТАВИТЕЛЬСТВО ДОНСКОГО ПАЕВОГО ТОВАРИЩЕСТВА „ДОНСНАБТОРГ“.

Ул. Толмачева (б. Караванная), д. № 9. Телефон № 590-32.

Предлагает продукцию завода „ЖЕСТЬ“ в г. Ростове на Дону:

1) **Цинковые белила сухие**, химически чистые, лучшего качества №№ 0, 00, 1 и 2, упаковка в боченках по 50 клгр.

2) **Посуду оцинкованную разную**, ведра, цыбары, корыта, передачи, кружки и т. п.

ЦЕНЫ УМЕРЕННЫЕ.

Госучреждениям и кооперативам особо-льготные цены и кредит.

Указатель улиц и площадей Петрограда

(с обозначением их городских районов, отделений Милиции, отделений Нарсуда, участков Фининспекторов и местонахождения их на плане).

Адреса городских районов указаны в рубрике „Районы Петрограда“ (Отд. II, стр. 138—142).

Адреса отделений Милиции указаны в рубрике „Отделения Милиции“ (Отд. II, стр. 139—142).

Адреса отделений Нарсудов указаны в рубрике „Народные Суды“ (Юст. Отд. II, стр. 117 и 118).

Адреса, телефоны канцелярий Фининспекторов и распределение их по районам указаны в рубрике „Финансы“ (Отд. II, стр. 48).

Примечание I—В тех случаях, когда улица состоит из частей, отнесенных к двум или более отделениям или участкам, в скобках приводится перечень №№ домов или частей улицы, прикрепленных к соответственному отделению или участку.

Примечание II — Сокращение обозначения городских районов: Василеостр. р. — Вас, Володарский р.—Вол., Выб. р. — Выб., Московско-Нарвск. р. — М.-Н., Петроградск. р.—П., Центр. р.—Ц.

Примечание III—При обозначении местонахождения на плане арабская цифра перед буквой указывает квадрат на плане в горизонтальном направлении, буква — в вертикальном направлении.

Примечание IV — Переименованные улицы приводятся два раза: I) новое название улицы, а в скобках указывается старое наименование ее, при чем последнему предшествует буква б (бывш.), напр. — Пр. Майорова (б. Вознесенский), 2) старое название улицы, а в скобках указывается новое наименование, при чем последнему предшествует буква н. (нов.), напр. — Садовая ул. (н. ул. 3 Июля)

Название улиц, переулков и площадей.	Гор. районы.	Отд. милиц.	Отделения Нарсуда.	Уч. Фининспект.	Местонахождение на плане.
А.					
Абросимова ул. . .	Выб.	X	X	10	19-М
Автова дер.	М.-Н.	XII	XII	63	18-В
Агафоновская ул. .	Вол.	VIII	VIII	12	15-М
Адмиралтейская наб. (н. наб. Рошаля). .	Ц.	II	II	29	10-Е
Адмиралтейск. проезд.	Ц.	II	II	29	10-Е
Адмиралтейский пр. (н. пр. Рошаля), 2-12.	Ц.	III	III	(2) 46, (4—10) 24, (12) 12	10-Е
— правая сторона .	Ц.	II	II		
Адмиралтейский кан., наб. (н. кан. Круштейна)	Ц.	I	I	30	11-Д
Азовская ул. . . .	М.-Н.	XI	XI	34	18-Ж
Азовский пер. . . .	Ц.	II	II	29	10-Е
Академический пер.	Вас.	XV	XV	3	10-Д
Александринская пл. (н. площ. Островского)	Ц.	III	III	47	11-З
Александровская ул.	Выб.	XXI	XXI	8	8-Л
Александровская ул.	Вол.	VIII	VIII	55	16-Н
Александровская ул.	Выб.	XIX	XIX-XX	8	1-Ж
Александровская ул.	Выб.	XXI	XXI	54	4-М
Александровская ул.	П.			52	5-Г
Александровская ул.	М.-Н.	XI	XI	34	19-З
Александровск. парк (н. парк т. Ленина)	П.	XVII	XVII	5	8-Ж,Д,Е
Александровский пер.	М.-Н.	XII	XII	63	17-В
Александровский пер.	Вол.	VIII	VIII	12	15-М
Александровский пер.	Вол.	VIII	VIII	12	16-М
Александровский пер.	Выб.	XIX	XIX-XX	8	2-З
Александровский пр. (с. М. Архангела) .	Вол.			12	
Александровский пр. (Сосновка) . . .	Выб.	XIX	XIX-XX	8	2-И
Александровский пр. (н. пр. пис. Добролюбова)	П.	XVIII	XVIII	5	7-Г
Александровский пр. (Крестовский остр.)	П.	XVII	XVII	7	9-Е
Александровск. фермы пр.	Вол.	VIII	VIII	12	
Александро-Невская лавра.	Вол.	VII	VII	13	12-К
Александро-Невская площ. (н. Красная площ.)	Вол.	VI	VI	13	12-К
Александровский рынок	Ц.	II	II	28	12-Е
Алексеевская улица (н. пис. Писарева).	Ц.	I	I	30	11-Д
Алексеевская ул. .	Выб.	XIX	XIX-XX	8	2-Ж
Алексеевская ул. .	П.	XVIII	XVIII	7	2-Д
Алексеевская 2-я ул.	П.	XVIII	XVIII	52	2-Д
Алексеевская ул. .	Выб.	XXII	XXII	12	9-М
Алексеевская улица (Полюстрово) . .	Выб.	XX, XXI	XIX-XX, XXI	39	5-И
Алексеевская ул. .	М.-Н.	XI, XII	XII-XII	П. Уфо	12-Б
Алексеевский пр. .	Выб.	XX	XIX-XX	8	4-И
Альбуминная ул. . .	М.-Н.	XI	XI	34	14-Е
Амбарная ул. . . .	Вол.	VI	VI	13	12-К
Американская ул. .	П.	XVIII	XVIII	7	7-Г
Ананьевская ул. . .	Выб.	XIX	XIX-XX	8	2-И
Английская набер. (н. наб. Кр. Флота) 2—36 . . .	Ц.	II	II	(2—36) 29, (74—76) 30	11-Д
— 38—74 . . .	Ц.	I	I		
Английский пр. . .	Выб.	XIX	XIX-XX	8	4-З
Английский пр. (н. пр. Маклина)	Ц.	I	I	(1—33 и 2—40) 30 (35—51 и42—62) 31	11-Д
Андреева ул. . . .	Выб.	XIX	XIX-XX	8	4-З
Андреевская ул. . .	П.	XVIII	XVIII	7	7-Г
Андреевская ул. . .	Вол.	IX	IX	45	14-И
Андреевский пер. .	М.-Н.	XII	XII	63	14-В
Анненская ул. (Удельная)	Выб.	XXI	XXI	8	2-Ж

Название улиц, переулков и площадей.	Гор. районы.	Отд. милиц.	Отделения Нарсуда.	Уч. Фининспект.	Местонахождение на плане.
Анненская ул. . . .	Выб.	XIX	XIX - XX	32	6-И
Анников пр. (Полюстрово)	Выб.	XXI	XXI	54	6-М
Антоновская ул. . .	Выб.	XX, XXI	XIX - XX XXI	39	5-Л
Апраксин пер. . . .	Ц.	III	III	26	11-Ж
Аптекарский пр. . .	П.	XVII	XVII	53	6, 7-Ж
Аптекарский пер. .	Ц.	III	III	46	10-Ж
Армашевская слобода (Пороховые) .	Вол.			54	
Армашевская улица (Полюстрово) . .	Вол.			39	
Арсенальная наб. .	Выб.	XX	XIX - XX	39	9-И
Арсенальная ул., 2—4.	Выб.	XX	XIX - XX	39	8-И
— 1—15 и 6—10.	Выб.	XXI	XXI		
Арсенальный пер. .	М.-Н.	XII	XII	33	15-Г
Артиллерийская ул. .	Ц.	IV	IV	58	10-З
Артиллерийский пер.	Ц.	IV	IV	58	10-З
Артурская ул. . . .	М.-Н.	XI	XI	34	15-З
Архангельский пер.	Вол.	VIII	VIII	12	15-Н
Архангельская ул. .	Выб.	XX	XIX - XX	9	8-З
Архиерейская улица (н. ул. Л. Толстого).	П.	XVII	XVII	53	7-Е, Ж
Атаманская улица (н. ул. Кр. Электрика)	Вол.	VII	VII	22	12-К
Аткарская ул. . . .	М.-Н.	XII	XII	33	19-В
Ашурковская ул. . .	Выб.	XX	XIX - XX	39	5-И
Афанасьевская ул. .	П.			52	
Б.					
Бабурин пер. . . .	Выб.	XX	XIX - XX	9	7-З
Байкальская ул. . .	Вол.	VIII	VIII	34	18-К
Бакунина пр. (бывш. Калашниковский).	Вол.	VI	VI	(1—7 и 2—4) 13 (9—33 и 6—18) 56	11-К
Балтийская ул. . .	М.-Н.	XII	XII	33	14-Д
Баляшевский пер. .	Вол.	VIII	VIII	12	14-М
Банковский пер. . .	Ц.	III	III	47	11-Ж
Барклаевская ул. .	М.-Н.	XI	XI	34	15-Ж
Бармалеева ул. . .	П.	XVI	XVI	(1, 3 и 2) 37 (5—33 и 4—32) 38 (35—43 и 34—42) 7	7-Е
Барочная ул. . . .	П.	XVI	XVI	7	7-Д
Барочная ул. (Аптекарский о-в) . .	П.	XVI	XVI	53	7-Д
Басков пер. . . .	Ц.	IV	IV	(1—11 и 2—4) 58	10-З
Баскова ул. (н. ул. пис. Короленко) .	Ц.	IV	IV	(1—11 и 2—4) 58 (13—39 и 6—28) 41 (41 и 30—38) 15	10-З
Бассейная ул. (н. ул. Некрасова) . . .	Ц.	IV, V, VI	IV, V, VI	(1—13 и 2—18) 58, (15—43 и 20—44) 41, (45) 40, (46—60) 15.	10-З
Бастеденов пер. . .	Выб.	XX	XIX - XX	9	7-З
Баталионный пер. .	Выб.	XX	XIX - XX	9	7-З
Батарейная дорога .	П.	XVIII	XVIII	7	7-В
Батарейный пер. .	Ц.	IV	IV	58	10-И
Батенина ул. . . .	Выб.	XX	XIX-XX	(1—5 и 2—8) 9 (5-б—11 и 8—14) 39	6-Ж

Название улиц, переулков и площадей.	Гор. районы.	Отд. милиц.	Отделения Нарсуда.	Уч. Фининспект.	Местонахождение на плане.
Беговой пер. . . .	М.-Н.	X	X	21	12-Ж
Бежецкая ул. . . .	Выб.	XX	XIX - XX	52	4-Ж
Безбородкинский пр. (н. Кондратьевск.).	Выб.	XXI	XXI	39	7-К
Безыменная ул. . .	Вол.	VIII, IX	VIII, IX	45	15-И
Безыменная ул. . .	Выб.	XIX	XIX - XX	8	11-Е
Безыменный пер. .	Вас.	XIV	XIV	36	1-В
Безыменный пер. .	М.-Н.	XXIII (порт)	XIII	63	14-В
Безыменный Стар. пер.	Вол.	VIII	VIII	12	14-М
Безыменный Новый пер.	Вол.	VIII	VIII	12	14-М
Беклешовская ул. .	Выб.	XXI	XXI	8	4-К
Белевский пер. . .	Вол.			12	
Белевский пр., 1—2	Выб.	XXI	XXI	12	5-Н
— 1—50 и 1—44	Выб.	XXII	XXII		
Белозерская ул. . .	Выб.	XX	XIX-XX	8	4-И
Белозерская Б. . .	П.	XVII	XVII	37	8-Е
Белозерская М. . .	П.	XVII	XVII	37	8-Е
Белосельская ул. . .	Выб.	XX	XIX-XX	8	4-З
Белосельский пр. .	П.	XVIII	XVIII	7	6,7-В
Белосельский пер. .	П.			7	
Беляевский пр. . .	П.			54	
Бенуа пр., 2—36 . .	Выб.	XIX	XIX - XX	8	2-И
—остальные №№ .	Выб.	XXI	XXI		
Берзин пер., 1—3 .	М.-Н.	XIII	XIII	63	15-В
— 2—28 и 9—23.	М.-Н.	XII	XII		
Березинский пер. .	Вас.	XIV	XIV	51	10-Б
Березовая 1-я аллея.	П.	XVIII	XVIII	52	6-Д
Березовая 2-я аллея.	П.	XVIII	XVIII	52	6-Д
Березовая ул. . . .	М.-Н.	XII	XII	63	14-В
Березовый Остров .	М.-Н.	XII	XII	63	14-В
Бессарабская ул. .	М.-Н.	X	X	34	17-Ж
Бестужевская ул. .	Выб.	XXI	XXI	54	6-М
Биржевая лин. (Вас. Остр.).	Вас.	XV	XV	54	9,10-Д
Биржевой пер. . .	Вас.	XV	XV	3	9-Д
Биржевой проезд .	Вас.	XV	XV	3	10-Е
Биржевой сад . . .	Вас.	XV	XV	3	10-Е
Бироновская дорога.	Выб.	XXI, XXII	XXI, XXII	54	4-Н
Благовещенская ул.	Выб.	XXI, XXII	XXI, XXII	39	5-Л
Благовещенская ул.	М.-Н.	XIII	XIII	34	19-К
Благовещенская ул. (н. Стародеревенская)	П.	XVIII	XVIII	52	5-Б, В
Благовещенская ул. (н. ул. Труда), 1—7.	Ц.	I	I	(1—7) 30, (2) 29, (4—10) 30	11-Д
— 2—10 . . .	Ц.	II	II		
Благовещенская пл. (н. площ. Труда) .	Ц.	II	II	30	11-Д
Благодатный пер. .	М.-Н.	XI	XI	34	17-Ж
Блохина ул. (б. Церковная)	П.	XVII	XVII	5	9-Д
Бобина ул.	Выб.	XXI	XXI	54	3-Н
Богомоловская ул. (н. ул. Возрождения).	М.-Н.	XII	XII	33	16-Г
Богородская ул. (н. ул. Дойникова) . . .	М.-Н.	X	X	62	13-Ж
Богословская ул. .	Выб.	XXI!	XXI	54	4-К
Бодров пер. . . .	П.	XVII	XVII	7	6-В
Болдырев пер. . .	М.-Н.	XII	XII	63	14-Г
Болдыревская улица (Барклаевская) .	М.-Н.	XI	XI	34	5-Ж
Болотная ул. . . .	Выб.	XIX	XIX - XX	8	4-З
Болотная Б. ул. (н. ул. Моисеенко), 2—30	Ц.	IV	IV	(2—30) 14	10-К
— 1—43 . .	Вол.	VI	VI	(1—43) 56	
Болотная М. ул. (н. Кр. Текстильщика) . .	Ц.	IV	IV	14	10-Л
Болотный пер. . .	М.-Н.	XII	XII	33	18-В
Больничный кан. .	М.-Н.			63	18-Б
Больничный пер. .	Вол.	VII	VII	32	16-М
Больничный пер. .	М.-Н.	XIII	XIII		12-Е
Большая аллея] . .	П.	XVIII	XVIII	52	6-Д

Название улиц, переулков и площадей.	Гор. районы.	Отд. милиц.	Отделения Нарсуда.	Уч. Фининспект.	Местонахождение на плане.
Большой пр. (н. пр. Пролет. Победы) 1—63 и 2—52 . —65—95 и 54—96	Вас. Вас.	XV XIV	XV XIV	(1—43) 1 (2—34) 3 (45—95и 36—96) 36	10-Д
Большой пр. (н. пр. Карла Либкнехта) 2—96 . . . . . — 75—83 и 98—106	П. П.	XVI XVII	XVI XVII	(1—27) 5 (2—44) 6 (29—30и 46—96) 37 (41—73) 37 (98—106) 53	7, 8-Д
Борисовский пер. .	М.-Н.	XII	XII	63	17-В
Боровая ул.	М.-Н.	X	X	(1—41 и 2—40) 20 (43—65и 42-128-б) 44	12-З
Боровая ул.	Вол.	IX	IX		13,14-З
Боровичская ул. . .	Вол.	VI	VI	56	11-К
Бородин пер. . . .	Выб.			54	
Бородинская ул. . .	М.-Н.	X	X	21	12-Ж
Боткинская ул. . .	Выб.	XX	XIX-XX	9	8-З
Брантовская дорога	Выб.	XXII	XXII	54	10-М
Братства ул. (б. Сампсониевский М. пр.)	Выб.	XX	XIX-XX	9	7-З
Бригадный пер. . .	Ц.	IV	VI	58	10-З
Бронницкая ул. . .	М.-Н.	X	X	1—13 и 2—16) 35 (15—37и 18—44) 62	13-Ж
Брюсовская ул. . .	Выб.	XXI	XXI	39	5-М
Бутский пер. . . .	Вас.	XV	XV	3	10-Д
Бумажная ул. . . .	М.-Н.	XIII	XIII	63	14-Г
Бумажный кан. . .	М.-Н.	XIII	XIII	63	14-Г
В.					
Вазаский пер. . . .	Выб.	XX	XIX-XX	9	5-Ж
Варлаамская ул. . .	Выб.	XX	XIX-XX	39	6-З
Валашевская ул. .	Выб.	XXI	XXI	39	5-М
Варваринская ул. .	Выб.	XXI	XXI	39	7-К
Вардовский пер. . .	М.-Н.	XI	XI	34	16-Ж
Варфоломеевская ул.	Вол.	VIII	VIII	55	16-М
Васильевская ул. .	Выб.	XIX, XXII	XIX-XX XXII	54	3-З
Васильевская ул. .	Выб.	XXII	XXII	8	9-Н
Васильевская ул. .	Вол.	VII	VII	12	15-Н
Васинского переул. (б. Зимин)	Ц.	III	III	47	11-Ж
Ватный Остров . .	П.	XV	XV	5	9-Е
Ватная ул.	М.-Н.	XI	XI	84	18-З
Вахрамеевская ул. .	Вол.	VIII	VIII	55	
Введенская улица (н. ул. Розы Люксембург)	П.	XVII	XVII	(1—23) 5 (2—4) 38 (6—22) 37	8-Е
Введенская дорога .	Выб.	XXI	XXI	54	8-М
Введенского кан. наб.	М.-Н.	X	X	(2—8) 21 (1—13) 35	12-Ж
Введенская площ. .	М.-Н.	X	X	21	12-Ж
Везенбергская ул. (н. ул. Шкапина) .	М.-Н.	XII	XII	32	14-Д
Верейская ул. . . .	М.-Н.	X	X	(1—19 и 2—20) 35 (21—47и 22—54) 62	12-Ж
Вершинная дорога .	П.	XVIII	XVIII	52	3, 4-Г
Веры Слуцкой ул. (б. 15 л. Вас. Остр.) 2—36 . . . . . — 38—92 . .	Вас. Вас.	XV XIV	XV XIV	(2—36) 36 (38—92) 51	10-Г

Название улиц, переулков и площадей.	Гор. районы.	Отд. милиц.	Отделения Нарсуда.	Уч. Фининспект.	Местонахождение на плане.
Весельная ул. . . .	Вас.	XIV	XIV	(1—3 и 2—12) 36 (5—21 и 14—36) 51	11-В
Весенняя ул. . . .	Вол.	VI	VI	11	10-Л
Викторская ул. . .	П.	XVIII	XVIII	7	7-Г
Виленский пер. (н. ул. Кр. Связи) . . .	Ц.	IV	IV	(1—11 и 2—8) 41 (13—19и 10—12) 15	10-И
Вильманстрандск. ул	Выб.	XXI	XXI	39	8-Л
Виндавская ул. . .	М.-Н.	XXIII (порт)	XIII	63	13-В
Виндавская ул. . .	Вол.	IX	IX	45	14-З
Витебская ул. (н. ул. Войтика)	Ц.	I	I	30	12-Г
Владимирский просп. (н. пр. Нахимсона)	Ц.	V	V	(1—11 и 2—18) 18 (13—21) 19	11-З
Владимирский пер. .	Вол.	VIII	VIII	55	16-Н
Владимирская ул. .	П.	XVIII	XVIII	32	7-Г
Владимирская ул. .	Выб.	XIX, XXI	XIX-XX XXI	39 и 54	2-И
Власьева дер. . . .	Вол.	VIII	VIII	55	18-Н
Власьевский пр. . .	Вол.	VIII	VIII	55	18-М
Внутренний кан. . .	М.-Н.	XXIII (порт)	XIII	63	14-В
Водопроводная ул. .	Выб.	XX	XIX-XX	8	4-И
Водопроводный пер.	Ц.	IV	IV	(1-15 и 2) 57	9-К
Воздвиженская ул. (н. ул. Тюмина) .	М.-Н.	X	X	20	12-З
Воздухоплавательная ул.	М.-Н.	XI	XI	34	14-З
Вознесенский просп. (н. пр. Майорова)	Ц.	II	II	(1-23) 29 (25—57) 61 (2-22) 24 (24—44) 28	11-Е
Вознесенский пер. .	Ц.	II	II	61	11-Е
Возрождения улица (б. Богомоловская)	М.-Н.	XII	XII	33	16-Г
Воинова ул. (б. Шпалерная)	Ц.	IV	IV	(1—43 и 2—54) 57 (45—47и 56—58) 15 (49—93и 60—68) 14	9-З, К
Войсковой пер. . .	М.-Н.	X	X	35	12-Ж
Войтика ул. (б. Витебская)	Ц.	I	I	30	12-Г
Войтов пер.	Вол.	VIII	VIII	12	15-Л
Волжская ул. . . .	М.-Н.	XI	XI	34	17-Ж
Волжский пер. . .	Вас.	XV	XV	(1—7и 2) 3 (9—15 и 4—8) 1	10-Д
Волков пер.	П.	XVIII	XVIII	52	5-В
Волкова деревня .	Вол.	IX	IX	52	15-И,К
Волкова наб. . . .	Вол.	IX	IX	45	13, 15, 16-И
Волковская ул. . .	Вол.	VIII	VIII	12	15-Л
Волковская ул. . .	М.-Н.	XI	XI	34	16-Ж
Волковский пр. . .	Вол.	IX	IX	45	15-И
Вологодская ул. . .	П.	XVII	XVII	53	6-Е
Вологодская ул. . .	Вол.	VIII	VIII	12	18-Л
Вологодско-Ямская слоб.	М.-Н.	XII	XII	33	18-Д
Володарского пр. (быв. Литейный) 1—45 и 2—36 . — 47—59 и 38—64	Ц. Ц.	IV V	IV V	(1—3 и 2—6) 57 (5—47) 16 (8-54) 58 (47—59и 56—64) 17	10-З

Название улиц, переулков и площадей.	Гор. районы.	Отд. милиц.	Отделения Нарсуда.	Уч. Фин-инспект.	Местонахождение на плане.
Володарского села пр. (б. Шлиссельбургский) 1—103 и 6—78	Вол.	VII	VII	(1—21) 22 (2—4) 13	12 Л, 14-М
— 2—4 до Калашник. наб. . .	Вол.	VI	VI	(23—103 и 36—78) 12	
— остальные . .	Вол.	VIII	VIII		
Волоколамская ул. .	М.-Н.	X	X	2	12-З
Волховской пер. . .	Вас.	XV	XV	3	9-Д
Волынкина деревня .	М.-Н.	XII	XII	63	15-Б
Волынский пер. . .	Ц.	III	III	46	10-Ж
Вольный Остров . .	М.-Н.	XXIII (порт)	XIII	2 и 63	14-Б
Воровского площ. (б. Исаакиевская)	Ц.	II	II	29	11-Е
Воронежская улица 1—21 и 2—32 .	Вол.	X	X	(1—21 и 2—32) 20	13-З
— 23—85 и 34—126	Вол.	IX	IX	(23—85 и 34—126) 44	
Воронихина сквер (б. Казанский) .	Ц.	III	III		10, 11-Ж
Воронцов пер. . .	Выб.	XIX	XIX-XX	8	3-З
Воронцовский пер. .	Выб.	XIX	XIX-XX	54	4-И
Воскресенская наб. (н. наб. Робеспьера)	Ц.	IV	IV	57	9-И
Воскресенская площ.	Ц.	I	I	30	12-Д
Воскресенский пр. (н. пис. Чернышевского) . . .	Ц.	IV	IV	(1-17) 58 (2—22) 57	9-И
Воскресенский пр. .	Выб.			39	
Восстания площадь (б. Знаменская) .	Вол.	VII	VII	22	11-И
Восстания ул. (б. Знаменская) 1—33 и 2—24	Ц.	V	V	(1-19) 42 (2—10) 17	11-И
—35—55 и 26—46	Ц.	IV	IV	(21-55 и 12—46) 41	
Восточная ул. . . .	Вол.	VII	VII	12	14-Л
Восточный пер. . .	Вол.	VIII	VIII	12	15-Л
Вульфова Б. ул. . .	П.	XVII	XVII	(2—4) 4 (6—22) 53	8-Ж
Вульфова М. ул. . .	П.	XVII	XVII	53	8-Ж
Выборгская наб. . .	Выб.	XX	XIX-XX	9	6-Ж
Выборгская ул. . .	Выб.	XX	XIX-XX	9	7-З
Выборгское шоссе (н. ул. Энгельса) .	Выб.	XIX	XIX—XX	8	2,3-Ж
Выгодинская дорога	П.			52	2-Д
Выгодников пер. .	Вол.	VI	VI	11	11-М
Вырубки	П.			52	
Вытегорская ул. . .	Выб.	XIX	XIX—XX	8	1-Ж
Вытегорская ул. . .	П.	XVII	XVII	37	8-Е
Выходная ул. . . .	Вол.	VIII	VIII	12	16-М
Вяземский пер. . .	П.	XVI	XVI	53	6-Е
Вязовая ул.	П.	XVIII	XVIII	7	7-Г
Вятская ул.	П.	XVII	XVII	34, 53	6-Е
Г.					
Гаваньская ул. . .	Вас.	XIV	XIV	(1—11 и 2—14) 36 (13—81 и 16—92) 51	10-В
Гаваньский Малый пр.	Вас.	XIV	XIV	51	11-В
Гаваньский Средний пр.	Вас.	XIV	XIV	(1-27) 51 (2—16) 36	11-В
Гавриловская ул. .	Вол.	VIII	VIII	12	15-Н
Гагаринская ул. . .	Ц.	IV	IV	(1—7 и 2—8) 57 (9—25 и 10—36) 16	9-З

Название улиц, переулков и площадей.	Гор. районы.	Отд. милиц.	Отделения Нарсуда.	Уч. Фин-инспект.	Местонахождение на плане.
Газовая ул.	П.	XVI	XVI	6	7-Д
Гангеская ул. . . .	Выб.	XXI	XXI	39	7-Л
Ганорина ул. . . .	Вол.	IX	IX	45	15-З
Галерная ул. (н. Красная) 1—37 и 2—24	Ц.	II	II	(1—37 и 2—24-б) 29	11-Д
— 39—77 и 26—60	Ц.	I	I	(39—77 и 26—60) 30	
Галерный Остров .	Ц.	I	I	30	12-Г
Гапсальская ул. . .	М.-Н.	XXIII (порт)	XIII	63	13-В
Гарднеровский пер. .	Выб.	XX	XIX—XX	9	7-З
Гарновская ул. (н. Советский пер.) . .	М.-Н.	XIII	XIII	50	13-Е
Гатчинская ул. . .	П.	XVI	XVI	38	8-Е
Гваренги зодч. пер. (б. Долгоруковский пер.)	Ц.	IV	IV	14	9-Л
Гдовская ул. . . .	П.	XVI	XVI	6	7-Г
Гдовский пер. . . .	М.-Н.			33	
Гельсингфорская ул.	Выб.	XX	XIX—XX	9	6-З
Георгиевская ул. .	Выб.	XXII	XXII	39, 54	9-М
Георгиевская ул. .	М.-Н.	XI	XI	34	
Георгиевский пер. .	Вол.	VIII	VIII	55	17-Ж
Герасимовская ул. .	Вол.	VIII	VIII	12	15-Л
Герцена ул. (б. Морская) 1 — 23 и 2—26	Ц.	III	III	(1—7 и 2—12) 46 (9—39 и 14—42) 24	11-Е
— 25—69 и 28—56	Ц.	II	II	(41—67 и 44—58) 29	
Герцогский пер. (н. пер. Труда) . . .	М.-Н.	XI	XI	34	16-Ж
Геслеровский пер. .	П.	XVI	XVI	(1—25) 7 (2—24) 38 (26, 27, 29) 6	8-Д
Гимназический пер.	П.	XVI	XVI	6	8-Д
Глазовская ул. . .	М.-Н.	X	X	20	12-З
Глазурная ул. . . .	Вол.	VII	VII	12	13-Л
Глебовская ул. . .	Выб.	XX-XXI	XIX-XX, XXI	39	5-И
Глинки ул.	Ц.	II	II	29	12-К
Глинская ул. . . .	Вол.	VII	VII	22	12-К
Глиняная ул. . . .	Вол.	VII	VII	12	13-К
Глухая ул.	Вол.	VI	VI	11	10-Л
Глухой пер.	Вол.	VIII	VIII	12	14-М
Глухоозерская ул. .	Вол.	VII	VII	12	13-Л
Гоголя ул. 1—13 и 2—10	Ц.	III	III	24	10-Е
— 15—23 и 12—24	Ц.	II	II		
Головинская ул. . .	Выб.	XX, XXI	XIX-XX, XXI	(1—43 и 2—26) 9 (45—65 и 28—44) 8	5-Е
Голодаевский Остров	Вас.	XV	XV	2	9-В
Голодаевский пр. 2—6	Вас.	XIV	XIV	2	9-В
— 1—7	Вас.	XV	XV		
Гонорин пер. . . .	Выб.	XIX	XIX—XX	8	3-И
Гонoропуло (бывш. остров)	Вас.	XV	XV	2	8-В
Гончарная ул. . . .	Вол.	VII	VII	22	11-И
Горельная дорога .	П.	XVIII	XVIII	52	4-Г
Горлов пер.	П.	XVIII	XVIII	7	5-Д
Гороховая ул. (н. Комиссаровск.) 1—57	Ц.	II	II	(1—25 и 2—24) 24 (27) 49 (26—34) 47	10-Е
— 2—50	Ц.	III	III	(36—50) 26 (29—57) 27	
— 59—79 и 52—70	М.-Н.	X	X	(59—79 и 52—70) 21	11-Ж

БУМАГА ЦЕНТРОБУМТРЕСТА

Название улиц, переулков и площадей.	Гор. районы.	Отд. милиц.	Отделения Нарсуда.	Уч. Фин-инспект.	Местонахождение на плане.
Гороховая ул. . . .	П.	XVIII	XVIII	52	5-В
Горсткина ул. . . .	Ц.	II	II	(1—5) 48, (2—6) 27	11-Ж
Горская слобода .	Выб.			10	
Горушечная ул. . .	Выб.	XXII	XXII	10	8-М
Госпитательная ул. .	Ц.	IV	IV	14,32	10-К
Гостиный двор . .	Ц.	III	III	25	11-Ж
Гражданская ул. (б. Мещанская) . . .	Ц.	II	II	1—17 и 2—16) 60 (19—27и 18—28) 28	11-Е
Гражданская дорога	Выб.	XXI	XXI	39	2-Л
Гражданский пр. .	Вол.	VIII	VIII	12	15-Л
Графская ул. . . .	Выб.	XIX	XIX-XX	8	3-Ж
Графская ул. . . .	П.	XVIII	XVIII	52	1-Д
Графский пер. (н. Железнодорожн. пер.)	Выб.	XIX	XIX-XX	8	3-Ж
Графский пер. (н. Пролетарский пер.) .	Ц.	V	V	(1—9) 19 (2—10) 18	11-З
Графский пер. . .	Вол.	VIII	VIII	55	20-М
Гребецкая Б. ул. .	П.	XVI	XVI	(1—3 и 2—4) 5, (5—73 и 6—44) 6	8-Д
Гребецкая М. ул. .	П.	XVI	XVI	6	8-Д
Греческий пр. 1—29 и 2—8	Вол.	VI	VI	(1—29 и 2—6) 40 (31—33) 14, (8-а и 8-б) 15	10-И
—31—33 и 8 . .	Ц.	IV	IV		
Гребной порт . . .	Вас.	XIV	XIV	51	10-Б
Гречухинская ул. .	Вол.	VIII	VIII	12	16-М
Грибоедова пис. кан. (б. Екатерининск.) 1—47 и 2—40 .	Ц.	III	III	(1—21) 46, (2-16) 23 (23—47 и18—40) 47, (42) 27 (44—48) 49, (50—62) 60 (64—76) 28 (49—55) 49 (57—69) 60 (71—77) 28 (69-129) 29 (78-120) 61 (131-139) 30 (122-178) 31	10-Ж
—49—129 и 42—120.	Ц.	II	II		
—131—139 и 122—178	Ц.	I	I		
Григорьев пер. . .	М.-Н.	XII	XII	63	14-В
Григорьевская ул. .	М.-Н.	XII	XII	63	15-В
Григорьевская ул. (Полюстрово) . .	Выб.	XXI	XXI	39	1-Ж
Григорьевский пер. (Сосновка) . . .	Выб.	XIX	XIX-XX	8	2-Н
Гришин пер. . . .				10	
Гродненский пер.. .	Ц.	IV	IV	41	10-И
Громов пер. . . .	Выб.	XIX	XIX-XX	6	8-Д
Громовский пер. (ул.) (Удельная) . . .	Выб.	XIX	XIX-XX	8	1-Е
Грота ул.	П.	XVI	XVI	53	7-Д
Грязновская ул. . .	Выб.	XXI	XXI	39	6-Л
Грязный Остров . .	М.-Н.	XII	XII	63	14, 15-В
Грязная ул. (н. Слаботочная ул.) . .	П.	XVII	XVII	5	9-Е
Грязная ул. (н. ул. Эдиссона) . . .	П.	XVII	XVII	5	2-Е
Грязовецкая улица (Удельная) . . .	Выб.	XIX	XIX-XX	8	2-Е

Название улиц, переулков и площадей.	Гор. районы.	Отд. милиц.	Отделения Нарсуда.	Уч. Фин-инспект.	Местонахождение на плане.
Гудков пер.	Вол.	VIII	VIII	55	
Гулярная ул. . . .	П.	XVII	XVII	5	8-Е
Гурдина ул. . . .	Выб.	XXII	XXII	10	9-М
Гусев пер.	Ц.	V	V	42	11-И
Гусева ул.	П.	XVIII	XVIII	52	5-Г
Гусева ул.	Выб.	XXII	XXII	10	9-М
Гутуевский Остров .	М.-Н.	XXIII (порт)	XIII	63	13, 14-Б, В

Д.

Название улиц, переулков и площадей.	Гор. районы.	Отд. милиц.	Отделения Нарсуда.	Уч. Фин-инспект.	Местонахождение на плане.
Даля ул.	П.	XVI	XVI	53	7-Д
Двадцать Пятого Октября пр. (б. Невский) 1—39 и 2—66 .	Ц.	III	III	(1—25) 24 (27—39) 47 (2—28) 46 (30—66) 23 (41—71) 18 (68-116) 17 (73—83) 42 (118-126) 40 (85-179) 22 (128-190) 13	10-Ж, 12-К
—41—83 и 68—116	Ц.	V	V		
—118—190	Вол.	VI	VI		
—85—179	Вол.	VII	VII		
Дарьинская ул. . .	Выб.	XIX	XIX-XX	8	2-Ж
Дачная ул.	Вол.	VIII	VIII	12	15-Л
Двинский пер. . .	Вас.	XV	XV	3	10-Д
Дворянская Б. ул. (н. 1-я ул. Деревенской Бедноты). .	П.	XVII	XVII	(1—33 и 2—36) 4 (38—40) 53	8-Ж
Дворянская М. ул. (н. 2-я ул. Деревенской Бедноты). .	П.	XVII	XVII	(1—21 и 2—14) 4	8-Ж
Дворцовая площ. (н. площ. Урицкого)	Ц.	III	III	46	10-Е
Дворцовая наб. (н. наб. 9-го Января) . .	Ц.	III	III	46	10-Е
Девятого Января наб. (б. Дворцовая) . .	Ц.	III	III	46	10-Е
Дегтярная ул. . . .	Вол.	VI	VI	(1—17 и 2—20) 13 (19—41 и22—40) 56	11-И
Дегтярный пер. . .	Вол.	VI	VI	14	10-К
Декабристов площ. (б. Сенатская) . .	Ц.	II	II	29	10-Е
Декабристов пер. (б. Офицерский) .	П.	XVI	XVI	6	8-Д
Декабристов улица (б. Офицерская) 1—27 и 2—32 .	Ц.	II	II	(1—27 и 2—32) 29 (29—57и 34—62) 30	12-Д
—29—57 и 34—64	Ц.	I	I		
Деменская ул. . . .	Вол.	VII	VII	12	18-Л
Демидов пер. . . .	Ц.	II	II	(1—5 и 2—8) 24 (10—20) 49 (7—15) 60	11-Е
Дервиза ул.	Выб.	XX	XIX-XX	8	4-И
Деревенской Бедноты 1-я ул. (б. Б. Дворянская) . .	П.	XVII	XVII	(1—33 и 2—36) 4 (38—40) 53	8-Ж
Деревенской Бедноты 2-я ул. (б. М. Дворянская) . .	П.	XVII	XVII	(1—21 и 2—14) 4	8-Ж
Державинская ул. .	М.-Н.	XII	XII	П.-Уфо	19-Б
Десятинная ул. . .	П.			52	
Дерновая ул. . . .	Выб.	XXI	XXI	54	4-М

СИГАРЫ

Название улиц, переулков и площадей.	Гор. районы.	Отд. милиц.	Отделения Нарсуда.	Уч. Фининспект.	Местонахождение на плане.
Дерптский пер. . .	М.-Н.	XIII	XIII	32	13-Д
Детская ул. (б. Княгининская) . . .	Вас.	XIV	XIV	(1—5 и 2—6) 36 (8—18) 51	11-В
Детскосельский пер. (б. Царскосельск. пер.)	М.-Н.	XII	XII	33	17-Г
Детскосельский пр. (быв. Царскосельский М.)	М.-Н.	X	X	62	12-Ж
Дива ул. (Сосновка)	Выб.	XIX	XIX-XX	8	2-И
Дивенская ул. . . .	П.	XVII	XVII	(1—9) 4 (2—6) 53	8-Ж
Дивизионный пер. .	М.-Н.	X	X	21	12-Ж
Диктатуры площ. (б. Лафонская) .	Ц.	IV	IV	14	9-К
Дикская ул.	П.			7	
Динабургская ул. .	М.-Н.	XXIII (порт).	XIII	32	13-В
Дисненский пер. . .	Вас.	XIV	XIV	51	10-В
Дмитровский пер. .	Ц.	V	V	18	11-З
Днепровская ул. . .	М.-Н.	XII	XII	Петр. Уфо.	
Днепровский пер. .	Вас.	XV	XV	3	10-Д
Добролюбова пис. пр. (б. Александровский) . . .	П.	XVIII	XVIII	5	7-Г
Дойникова ул. (б. Богородская) . . .	М.-Н.	X	X	62	13-Ж
Долгоруковский пер. (н. пер. Гваренги)	Ц.	IV	IV	14	9-Л
Домбаля ул. (б. Пальменбахская) . . .	Ц.	IV	IV	14	9-Л
Донская ул.	Вас.	XIV	XIV	51	10-Г
Донская ул.	Вол.	IX	IX	45	14-З
Дорога в Гражданку	Выб.	XXI	XXI	8 и 54	4-З, 2-К, Л.
Дорога в Пискаревку	Выб.	XXI	XXI	39	4-Л, М,Н.
Дорога в Рыбацкое	Выб.			54	
Дорога в Сосновку 1—23	Выб.	XXI	XXI	8	3-И
—2—24	Выб.	XIX	XIX-XX		
Достоевского ул. (б. Ямская). 1—17 и 2—28	Ц.	V	V	(1—17) 19 (2—28) 43 (19—29и 30—46), 20	12-З
—19—29 и 30—46	М.-Н.	X	X		
Дохтуров пер. . . .	Выб.			10	
Дребезгова ул. . .	Выб.	XXII	XXII	10	9-М
Дровяная ул. . . .	М.-Н.	XIII	XIII	32	13-Д
Дровяной пер. . . .	Ц.	I	I	30	12-Д
Дубленский пер. . .	М.-Н.			50	
Друскеникский пер.	Ц.	IV	IV	58	9-З
Думская ул. . . .	Ц.	III	III	47	11-Ж
Дунайская ул. . . .	Вол.	IX	IX	45	15-З
Дункин пер. (н. Крестьянский пер.) . .	П.	XVII	XVII	4	8-Ж

Е.

Название улиц, переулков и площадей.	Гор. районы.	Отд. милиц.	Отделения Нарсуда.	Уч. Фининспект.	Местонахождение на плане.
Евгеньевская ул. .	Вол.	VI	VI	40	11-К
Евдокимовская ул. .	Выб.	XXII	XXII	10 и 54	9-И
Европейская ул. 1—9 и 2—5	Выб.	XXI	XXI	39	5-И
остальные №№ .	Выб.	XX	XIX-XX		
Егорова ул. (б. Тарасов пер.).	М.-Н.	XIII	XIII	(1—25 и 2—22) 50 (23—25и 24—26) 62	13-Е
Единоверческая ул.	Выб.			10	
Екатерингоф. р. наб. 1—31 и 2—26 .	М.-Н.	XXIII (порт.)	XIII	63	14-В
—остальные №№ .	М.-Н.	XXIII (порт)	XIII		
Екатерингофский пр. 1—41 и 2—16 .	Ц.	II	II	(1—11 и 2—4) 28 (13—25 и 6—12) 61 (27—41и 14—16) 29 (43—117 и18—24) 30	12-Д, Е
—43—117 и 18—24	Ц.	I	I		
Екатерининский кан. (н. пис. Грибоедова) 1—47 и 2—40	Ц.	III	III	(1—21) 46 (2—16) 23 (23—47и 18—40) 47 (42) 27 (44—48) 49 (50—62) 60 (64—76) 28 (49—55) 49 (57—69) 60 (71—77) 28 (79-129) 29 (78-120) 61 (131-139) 30 (122-178) 31	10-Ж
—49—129 и 42—120	Ц.	II	II		
—122—178 и 131—139	Ц.	I	I		
Екатерининская пл. (н. площ. Растрелли)	Ц.	IV	IV	14	9-К
Екатерининский пр.	Выб.	XXI,XXII	XXI,XXII	54	5,6,7,8-Н
Екатерининский пр.	М.-Н.	XI	XI	П.-Уфо	19-В
Екатерининский пер.	М.-Н.			34	
Екатерининск. сквер (н. пис. Островского)	Ц.	III	III		11-З
Екатерининская ул. (н. ул. Пролеткульта)	Ц.	III	III	23	11-З
Екатерининская ул.	Вол.	VIII	VIII	12	14, 15-Л
Екатерининская ул.	Выб.	XXII	XXII	54, 10	8-Н
Екатеринославск. ул. 1—45 и 2—8 . .	Вол.	VII	VII	(1—69 и 16—14) 45 (2—8) 22	13-И
-47—69 и 10—14	Вол.	VIII, IX	VIII, IX		
Елагин Остров . .	П.	XVIII	XVIII	52	13-Г
Еленинская ул. . .	М.-Н.	XI,XII	XI,XII	33	14,15-Д
Еленинская ул. . .	П.	XVIII	XVIII	7	7-Г
Еленинский пер. . .	М.-Н.	XIII	XIII	33	15-Д
Елецкая ул.	Выб.	XIX	XIX-XX	8	2-Ж
Елизаветинская ул.	Выб.	XXI	XXI	39	4-М
Елизаветинская ул. (н. Корнеева) . .	М.-Н.	XII	XII	33	16-Г
Елизаветинская ул. (Коломяги) . . .	П.	XVIII	XVIII	52	2-Д
Ельнинская ул. . .	М.-Н.	XI	XI	34	15-З
Емельяновка дер. .	М.-Н.	XII	XII	63	16-В
Енисейская ул. (Полюстрово) . . .	Выб.	XXI	XXI	39	8-Л
Енисейская ул. . .	М.-Н.	XI	XI	34	18-З
Енотаевская улица (Удельная) . . .	Выб.	XIX	XIX-XX	8	2-Ж
Ерофеевская ул. . .	Вол.	VIII	VIII	55	16-М
Ефремовский пер. .	Выб.	XXII	XXII	54	8-Н

Ж.

Название улиц, переулков и площадей.	Гор. районы.	Отд. милиц.	Отделения Нарсуда.	Уч. Фининспект.	Местонахождение на плане.
Жадимировка . . .	Вас.	XIV	XIV	2	8-В
Ждановки р. наб. .	П.	XVI	XVI	7	8-Г
Ждановская ул. . .	П.	XVI	XVI	6	8-Д
Ждановская ул. . .	М.-Н.	XII	XII	33	16-Г

Название улиц, переулков и площадей.	Гор. районы.	Отд. милиц.	Отделения Нарсуда.	Уч. фин-инспект.	Местонахождение на плане.
Ждановский пер.	М.-Н.	XII	XII	33	13-Д
Железноводская ул.	Вас.	XV	XV	2	9-В
Железнодорожная ул.	Выб.	XIX	XIX - XX	8	4-Ж
Железнодорожная ул.	Вол.	VIII	VIII	П.-Уфо	16-М
Железнодорожная ул.	М.-Н.	XII	XII	(нечет.) 12 (чет.) 55	20-Д
Железнодорожный пер. (б. Графский)	Выб.	XIX	XIX - XX	8	
Железный пер.	Вол.	VI	VI	13	11-К
Желябова ул. (б. Б. Конюшенная)	Ц.	III	III	46	10-Ж
Жеребятьевский пер.	Выб.			54	
Жертв Революции пл. (б. Марсово поле).	Ц.	III	III	23	10-Ж
Животнов пер.	М.-Н.			33	
Жореса наб. (б. Французская)	Ц.	IV	IV	57	9-З
Жукова ул.	М.-Н.	XI	XI	34	17-Ж
Жуковского ул.	Ц.	V	V	(1—51) 17 (2—14) 58 (16—36) 41 (53—63) 42	10-И

З.

Название улиц, переулков и площадей.	Гор. районы.	Отд. милиц.	Отделения Нарсуда.	Уч. фин-инспект.	Местонахождение на плане.
Забалканский пр. (н. Международный) 1—15 и 2—14 —16—60 —65—115 и 62—134	Ц. М.-Н. М.-Н.	II X XI	II X XI	(1—15 и 2—14) 48 (17—21 и 16—40) 35 (23—47) 50 (49—63 и 42—60) 62 (65-115) 34 (62-104) 44 (106-134) 34	12, 14-Ж
Забытая ул. (б. Серафимовская)	М.-Н.	XII	XII	63	15-Г
Заводская ул.	Ц.	I	I	30	12-Г
Заводская ул. (лев. стор. до Обводн. кан.)	Вол.	VII	VII	12	13-Л
Заводский пер.	Вол.	VII, VIII	VII, VIII	33	15-Н
Загородный просп. 1—11 и 2—18 —13—49 и 20—76	Ц. М.-Н.	V X	V X	(1—11 и 2—18) 19 (13—45 и 20—30) 21 (32—44) 20 (46—52) 21 (47—49 и 54—76) 35	12-Ж,З
Задворная ул.	Вол.	IX	IX	45	14-И
Задняя ул.	П.	XVIII	XVIII	52	5-Д
Замковая ул.	Ц.	III	III	23	10-З
Замшина ул.	Выб.	XXI	XXI	39	6-И
Замятин пер.	Ц.	II	II	29	11-Д
Западная аллея	П.	XVII	XVII	7	6-Д
Западная ул. (Царский городок)	Вол.	VII	VII	12	14-Л
Западный пер.	Вол.	VIII	VIII	55	
Заротная ул. (н. Красноармейская)	М.-Н.	XIII	XIII	50	13-Е
Зарубинская ул.	М.-Н.			54	
Заславская ул.	Выб.	XIX	XIX - XX	8	2-Ж
Заставская ул.	М.-Н.	XI	XI	34	15-Ж
Заусадебная ул.	П.	XVIII	XVIII	52	5-Г
Захаров пер.	Выб.	XXII	XXII	54	10-М
Захарьевская ул. (н. ул. Каляева)	Ц.	IV	IV	57	9-И
Заячий пер.	Ц.	IV	IV	14	10-К
Заячья ул.	Ц.	IV	IV	14	10-К
Звенигородская ул.	М.-Н.	X	X	(1—11) 21 (2—34) 20	12-З
Зверевский проезд	М.-Н.	X	X	21	12-Ж
Зверинская ул.	П.	XVII	XVII	5	9-Д
Зеленина ул.	П.	XVIII	XVIII	52	7-Д
Зеленина Б. ул.	П.	XVI	XVI	(1—9 и 2—20) 6 (11—43 и 22—44) 7	8-Д
Зеленина М. ул.	П.	XVI	XVI	7	7-Д
Зеленина Глухая ул.	П.	XVI	XVI	7	7-Д
Зеленков пер.	Выб.	XX	XIX - XX	9	7-З
Земледельческая ул.	П.	XVIII	XVIII	7	2-Д
Земледельческий пер.	Выб.	XIX	XIX - XX	9	5-З
Земская ул.	Вол.	VIII	VIII	12	15-М
Земская ул.	М.-Н.	XII	XII	63	15-В, Г
Земский пер.	П.	XVIII	XVIII	52	5-Г
Земскова ул. (Мартино-Алексеевский пос.)	П.			52	
Зимин пер. (н. пер. Васинского)	Ц.	III	III	47	11-Ж
Зимин пер.	М.-Н.	XII	XII	33	16-Г
Зимняя Канавка	Ц.	III	III	46	10-Ж
Знаменская площ. (н. площ. Восстания).	Вол.	VII	VII	22	11-И
Знаменская ул. (н. ул. Восстания) 1—33 и 2—24 —35—55 и 26—46	Ц. Ц.	V IV	V IV	(1—19) 42 (2—10) 17 (21—55 и 12—46) 41	11-И
Золотоношская ул.	Вол.	VII	VII	22	12-К
Зоологический пер.	П.	XVII	XVII	5	9-Е
Зотовская ул.	Выб.	XXII	XXII	54	
Зубковская ул.	Вол.	VIII	VIII	12	16-М
Зубов пер.	Выб.	XXII	XXII	54, 10	10-М
Зубцовская ул.	Выб.	XX	XIX-XX	8	5-Е
Зубчанинов просп. (Гражданка)	Выб.	XIX	XIX-XX	8	4-К
Зыбуля посад	Вол.	VI	VI	11	12-М

И.

Название улиц, переулков и площадей.	Гор. районы.	Отд. милиц.	Отделения Нарсуда.	Уч. фин-инспект.	Местонахождение на плане.
Ивановская ул. (н. Социалистическая)	М.-Н.	X	X	(1—23 и 12—28) 26 (2—10) 21	16-И
Ивановская ул.	Вол.	VIII	VIII	55	16-И 17-К
Ивановская ул.	Выб.	XIX	XIX-XX	39	2-Ж
Ивановская ул.	Выб.	XIX	XIX-XX	54	5-Л
Ивановская М. ул. (Удельная)	Выб.	XIX	XIX - XX	8	2-Ж
Ивановский пер.	Вол.	VIII	VIII	12	
Ивовая ул.	П.	XVI	XVI	7	8-В
Ижорская ул.	П.	XVI	XVI	6	8-Д
Извозчичья ул.	Вол.	VII	VII	7	13-И
Измайловский пр. (н. пр. Красн. Командиров)	М.-Н.	XIII	XIII	(2) 35 (1—7) 32 (4—14 и 9—15) 50 (16—26) 62 (17—31) 34	12-Е
Ильинская слоб.	Вол.	VIII	VIII	54	15-Н
Ильинская ул.	Выб.	XIX	XIX-XX	54	2-Ж
Ильинский пер.	Выб.			54	

ИГРАЛЬНЫЕ КАРТЫ

Название улиц, переулков и площадей.	Гор. районы.	Отд. милиц.	Отделения Нарсуда.	Уч. Фининспект.	Местонахождение на плане.
Ильинский пер.	Вол.	VIII	VIII	12	15-Н
Инженерная ул.	Ц.	III	III	23	10-Ж
Иностранный пер.	Вас.	XIV	XIV	36	11-Г
Институтский пер.	Выб.	XX	XIX-XX	9	4-Ж
Институтский пр.	Выб.	XIX	XIX-XX	8	4-З
Инструментальная ул.	П.	XVII	XVII	53	6-Ж
Иоанновский пер. (н. Песочный пер.)	П.	XVI	XVI	53	7-Е
Иоанно-Богословская ул.	Выб.	XXI	XXI	39,54,9	4-К
Ипподром Удельной	П.	XVIII	XVIII		4-Е
Ириновский пер.	Выб.	XXII	XXII	54 и 10	9-Н
Исаакиевская площ. (н. площ. Воровского)	Ц.	II	II	29	11-Е
Исаков пер.	Выб.	XIX	XIX-XX	8	2-Ж, 3-З
Исаковка дер.	Выб.	XXII	XXII	54	8-Н
Исаковская ул.	Выб.	XXII	XXII	54	1-И
Исполкомская ул. (б. Консисторская)	Вол.	VI	VI	13	11-К
Итальянская ул. (н. ул. Ракова)	Ц.	III	III	23	10-Ж
К.					
Кабаниха дер.	Вол.	VIII	VIII	54	
Кабинетская ул. (н. ул. «Правды»)	М-Н.	X	X	(1—9) 21 (2—22 и 11—7) 20	12-З
Кавалергардская ул. (н. ул. Кр. Конницы)	Ц.	IV	IV	14	9-К
Кадетский пер. (н. С'ездовский пер.)	Вас.	XV	XV	3	10-Д
Кадетская линия (н. С'ездовская лин.)	Вас.	XV	XV	(1—23) 3 (27—31) 2	10-Д
Казанская площ. (н. площ. Плеханова)	Ц.	III	III	47	11-Ж
Казанский сквер (н. зодч. Воронихина)	Ц.	III	III		10, 11-Ж
Казанская ул., 1—19 и 2—24 —21—49 и 26—60	Ц. Ц.	III II	III II	(1—43) 24 (Каз. с. и 2—24) 47 (26—32) 49 (45—49) 29 (34—46) 60 (48—52) 28 (54—60) 29	11-Е, Ж
Казарменный пер.	П.	XVII	XVII	53	7-Ж
Казачий Б. пер.	М.-Н.	X	X	21	12-Ж
Казачий М. пер.	М.-Н.	X	X	21	12-Ж
Казачья ул.	Вол.	VII	VII	12	14-Л
Казначейская ул.	Ц.	II	II	(1—7 и 2—4) 60 (9—13 и 6) 28	11-Е
Калашниковская наб., 1—7 и 4—72	Вол.	VI	VI	(1—7 и 4—72) 56	11-М
— 74—92	Ц.	IV	IV	(74—92) 14	10-Л
Калашниковский пр., (н. пр. Бакунина)	Вол.	VI	VI	(1—7 и 2—4) 13 (9—33 и 6—18) 56	11-К

Название улиц, переулков и площадей.	Гор. районы.	Отд. милиц.	Отделения Нарсуда.	Уч. Фининспект.	Местонахождение на плане.
Калинина ул. (б. Матвеевская ул.)	П.	XVIII	XVIII	37	8-Е
Калинкин пер.	Ц.	I	I	31	12-Д
Калинкинская площ.	Ц.	I	I	30	12-Д
Калужский пер.	Вол.			14	9-К
Каляева ул. (б. Захарьевская ул.)	Ц.	IV	IV	57	9-И
Калязинская ул.	Выб.	XIX	XIX-XX	8	2-Ж
Каменноостровский пр. (н. ул. Кр. Зорь) 1—77 и 2—36 — 38—66	П. П.	XVII XVI	XVII XVI	(1-11) 4, (2—36) 37 (38—44) 38 (13—77 и 46—66) 53	6-Е, 8-Ж
Каменный Остров	П.	XVIII	XVIII	52	6-Д
Каменная ул.	П.	XVIII	XVIII	52	6-Д
Камская ул., 1—2—4	Вас.	XV	XV	51	9-В
—3—9 и 6—20	Вас.	XIV	XIV	51	9-В
Камчатская ул.	Вол.	IX	IX	45	14-З
Канареечная ул.	Вас.	XIV	XIV	(1—5 и 2—6) 36 (7—15-б и 8—20) 51	11-В
Канатная ул.	Вол.	VIII	VIII	12	16-М, Н
Канонерская ул.	Ц.	I	I	31	12-Д
Канонерский Остров	М-Н.	XXIII (порт.)	XIII	63	14-А
Канонерский пер.	Ц.	I	I	31	12-Д
Капсюльное шоссе	Выб.			54	
Караванная ул. (н. ул. Толмачева)	Ц.	III	III	23	10-З
Каранин пер.	Вол.	VIII	VIII	12	15-Л
Карасев пер.	Вол.	VIII	VIII	12	15-Л
Каргопольская ул.	Выб.	XIX	XIX-XX	8	2-Ж
Каргопольская ул.	П.	XVI	XVI	6	8-Д
Каретная ул.	Вол.	IX	IX	22	13-З
Карла Либкнехта пр. (б. Б. пр. П. стор.) 2—96 —75—83 и 98—106	П. П.	XVI XVII	XVI XVII	(1-27) 5 (2—44) 6 (29—39 и 46—96) 38 (41—73) 37 (98—106) 53	8-Д, 7-Е
Карла Маркса пр. (б. Б. Сампсоньевский)	Выб.	XIX	XIX-XX	(1—105 и 2—90) 9 (четн. с 92 и 94а) 8	4-Ж, 6, 8-З
Карла и Эмилии пр.	Выб.	XIX	XIX-XX	8	2-И
Карловская ул.	Вол.	VIII	VIII	12	15-М
Карпов пер.	Вол.	VIII	VIII	12	14-М
Карповки реки наб. 1—29 и 2—14 —31—45 и 16—36	П. П.	XVII XVI	XVII XVI	(1—47 и 2—14) 53 (16—26) 38 (28—36) 7	7-Д
Карточный пер.	Вол.			55	
Карповский пер.	П.	XVI	XVI	53	7-Е
Карташихина ул.	Вас.	XIV	XIV	51	10-Б
Касимовская ул.	Вол.	IX	IX	45	15-З
Катовская ул.	П.	XVIII	XVIII	7	7-Г
Кашеваровка (бывш. Остров)	Вас.	XV	XV	2	8-В
Кемская ул.	П.	XVIII	XVIII	7	6-В
Керченский пер.	Ц.	II	II	29	10-Е
Киевская ул.	М-Н.	XI	XI	44	14-Ж
Кимрская ул.	Выб.	XX	XIX-XX	7	4-Е
Киновейский пер.	Вол.	VI	VI	11	11-М
Кирилловская ул.	Вол.	VI	VI	56	11-К

Название улиц, переулков и площадей.	Гор. районы.	Отд. милиц.	Отделения Нарсуда.	Уч. Фининспект.	Местонахождение на плане.
Кирочная ул. . . .	Ц.	IV	IV	(1—13 и 2—26) 58 (28-48) 57 (15—29) 41 (31—39 и 50) 15 (41—45а и52—54) 14	10-З,К
Кирпичный пер. . .	Вол.	VIII	VIII	55	19-М
Кирпичный пер. . .	Ц.	III	III	24	10-Е
Кисловодская ул.	Вас.	XV	XV	2	8-В
Кладбищенская дор.	П.	XVIII	XVIII	52	5-Г
Кладбищенская ул. .	Вол.	VIII	VIII	55	16-Н
Кленовая ул. . . .	Ц.	III	III	23	10-З
Климов пер. . . .	Ц.	I	I	31	12-Д
Клиническая ул. . .	Выб.	XX	XIX-XX	9	8-З
Клинский пр. . . .	М.-Н.	X	X	нечетн. 35 четн. 62	13-Ж
Клочки дер.	Вол.			11	13-М, 14-Н.
Княгининская ул. (н. Детская ул.) . . .	Вас.	XIV	XIV	(1-5и 26) 36 (8-18) 51	11-В
Княжево дачн. посел.	М.-Н.			33	19-И
Княжеский пер. (н. Рабочий пер.) . .	Ц.	I	I	30	11-Д
Княжеский пер. (н. Красноармейский)	М.-Н.	XII	XII	П. Уфо	19-В, Г
Княжеский пр. . .	Выб.	XIX	XIX-XX	8	2-Ж
Козьмодамианский пер.	Ц.	IV	IV	57	9-И
Кожевенная лин. . .	Вас.	XIV	XIV	36	12-В
Козельская ул. . .	Вол.	VIII	VIII	34	19-И
Козловская ул. . .	Выб.	XIX	XIX - XX	8	4-Ж
Козловский пер. . .	М.-Н.	XII	XII	33	14-Д
Козловский пер. . .	Вол.	IX	IX	45	16-И
Кокушкин пер. . .	Ц.	II	II	(1-28, 2) 60	11-Е
Кологривская ул. .	Вол.	VI	VI	11	11-М
Колокольная ул. . .	Ц.	V	V	(1-15) 19, (2—18) 18	11-З
Колокольцевский пер.	Вол.	VIII	VIII	55	19-М
Коломенская улица 1—33 и 2—36 .	Ц.	V	V	(1—33 и 2—36) 43	12-З
—35—43 и 38—46	М.-Н.	X	X	(35—43и 38—46) 20	12-З
Коломяжская ул. . .	П.	XVIII	XVIII	52	5-Д
Коломяжское шоссе.	П.	XVIII	XVIII	52	2-Д 4-Е
Коломяжский пер. .	Выб.	XIX	XIX-XX	8	11-Е
Коломяжский пер. .	П.	XVIII	XVIII	52	5-Д
Колпинская ул. . .	П.	XVI	XVI	6	8-Д
Колтовская Б. ул. .	П.	XVI	XVI	7	7-Г
Колтовская М. ул. .	П.	XVI	XVI	7	7-Г
Колтовская Ср. ул. .	П.	XVI	XVI	7	7-Г
Колтовская наб. . .	П.	XVI	XVI	7	7-Г
Колтушское шоссе (н. шоссе Революции) 27—37 и №№ 32, 42, 54, 62, 63, 66, 70, 72, 74 . . .	Выб.	XXII	XXII	10,54	
Кольская ул. . . .	Выб.	XIX	XIX-XX	8	2-Ж
Кольская ул. (Крест. Остров)	П.	XVIII	XVIII	7	7-В
Комарова ул. . . .	Выб.	XXII	XXII	10	9-М
Комаровская ул. . .	П.	XVIII	XVIII	52	5-Г
Комаровский пер. .	Вол.			10	10-Л
Комендантское поле.	П.	XVIII	XVIII	52	4-Д

Название улиц, переулков и площадей.	Гор. районы.	Отд. милиц.	Отделения Нарсуда.	Уч. Фининспект.	Местонахождение на плане.
Комиссаровская ул. (б. Гороховая ул.) 1—57	Ц.	II	II	(1—25 и 2—24) 24 (27), 49 (26—34) 47 (36—50) 26, (29—57) 27 (59—79 и 52—70) 21	10-Е, 11-Ж
— 2—50	Ц.	III	III		
—59—79 и 52—70	М.-Н.	X	X		
Коммунаров пл. (б. Никольская пл.).	П.	XVII	XVII	50	9-Ж
Коммуны ул. (б. Пороховское шоссе) 2—38 1—5, 9, 13, 15	Выб.	XXI	XXI	54	8-М
—21—43, 53—59, 2—12 и 18—44, 50, 54 56, 61, 63, 67, 69, 71, 71-б, 75-б, 81—97 . .	Выб.	XXII	XXII		
Кондаковская ул. .	Выб.			54	
Комовская ул. . . .	М.-Н.	XI	XI	34	16-Ж
Кондратенко ул. . .	М.-Н.	XI	XI	34	16-З
Кондратьевский пр. (б. Безбородкинский пр.) . . .	Выб.	XXI	XXI	39	7-К
Конная ул.	Вол.	VI	VI	13	11-К
Конный пер. . . .	П.	XVII	XVII	4	8-Ж
Конногвардейский пр. (н. пр. Профсоюзов)	Ц.	II	II	29	11-Д
Конногвардейский пер.	Ц.	II	II	29	11-Д
Консисторская ул. (н. Исполкомская ул.).	Вол.	VI	VI	13	11-К
Константиновка (Крест. Остров) .	П.	XVIII	XVIII	7	7-Г
Константиновская ул.	Выб.	XXII	XXII	54	8-Н
Константиновский пер.	П.	XVIII	XVIII	7	7-Г
Константиновский пр.	П.	XVIII	XVIII	7	6-Г
Константиноградская ул.	Вол.	VII	VII	22	12-К
Конторская ул. .	Вол.	VIII	VIII	55	
Конторская ул. .	Выб.	XXII	XXII	10	9-М
Конюшенная площ. .	Ц.	III	III	46	10-Ж
Конюшенный пер. .	Ц.	III	III	46	10-Ж
Конюшенная Б. ул. (н. ул. Желябова)	Ц.	III	III	46	10-Ж
Конюшенная М. ул. (н. ул. Перовской).	Ц.	III	III	46	10-Ж
Корабельная наб. .	Ц.	I	I	30	12-Г
Корабельная ул. . .	М.-Н.	XII	XII	63	17-В
Корнева ул. (б. Елизаветинская ул.) .	М.-Н.	XII	XII	33	16-Г
Короленко ул. (б. Баскова ул.)	Ц.	IV	IV	(1—11 и 24) 58 (13—39 и 6—28) 41 (41 и 36—38) 15	10-З
Корпусная ул. . . .	П.	XVI	XVI	(1) 7 (проч.) 6	8-З
Корпусное шоссе .	М.-Н.	XII	XII	33	18-Е
Косая дорога . . .	Выб.	XXII	XXII	54	
Косая лин.	Вас.	XIV	XIV	36	12-В
Косой пер.	Выб.	XIX	XIX-XX	8	4-И
Косой пер.	Ц.	IV	IV	16	9-З
Костромская ул. . .	Выб.	XXI	XXI	8	8-К
Костромская ул. . .	Ц.	IV	IV	14	10-К

Название улиц, переулков и площадей.	Гор. районы.	Отд. милиц.	Отделения Нарсуда.	Уч. Фининспект.	Местонахождение на плане.
Костромской пр. . .	Выб.	XIX	XIX—XX	8	2-Ж
Кохановская ул. . .	Вол.	IX	IX	34	15-3
Крапивинская ул. .	М.-Н.	XI	XI	34	19-3
Крапивный пер. . .	Выб.	XX	XIX—XX	9	7-3
Красильный пер. . .	М.-Н.	XXIII (порт)	XIII	63	13-В
Красная ул. (б. Галерная ул.) 1—37 и 2—24	Ц.	II	II	(1—37 и 2—24б) 29	11-Д
— 39—77 и 26—60	Ц.	I	I	(39—77и 26—60) 30	
Красная площ. (б. Алекс.-Невская) .	Вол.	VII	VII	13	12-К
Красноармейская ул. (б. Заротная) . .	М.-Н.	XIII	XIII	50	13-Е
Красноармейский пер. (б. Княгининский)	М.-Н.	XII	XII	П.-Уфо	19, 13-Г
Красноармейские (б. роты) 1-я, 2-я, 3-я, 4-я, 5-я, 6-я 7-я, 8-я, 9-я, 10-я, 11-я, 12-я	М.-Н.	XIII	XIII	1-я(чет., неч. 35 уч.), 2-я, 3-я, 4-я, 5-я, 6-я, 7-я(неч., четн. 62 уч.), 8-я и 9-я 50 10-я(1-5) 50 (2-16) 34 (7—23 и 18—28) 32 (11-я) 34, 12-я(1-27 и 2—30) 34 (29—37и 32—36) 32	13-Е
Красных Командиров пр. (б. Измайловский пр.)	М.-Н.	XIII	XIII	(1—7) 32 (2) 35 (4—14 и 9—15) 50 (16-26) 62 (17—31) 34	12-Е
Красной Конницы ул. (б. Кавалергардская ул.)	Вол.	VI	VI	14	9-К
Красного Курсанта ул. (б. Б. Спасская ул.)	П.	XVI	XVI	(1—27 и 2—20) 6 (29—59и 22—28) 7	8-Д
Красной Связи ул. (б. Виленский пер.)	Ц.	IV	IV	(1—11 и 2—8) 41 (13—19и 10—12) 15	10-И
Красного Флота наб. (б. Английская наб.) 2—36	Ц.	II	II	(2—36) 29	11-Д
— 38—74 . . .	Ц.	I	I	(74—76) 30	
Краснокабацкая дор.	М.-Н.	XII	XII	33	18-Г, 19-Е
Красносельская ул. .	П.	XVI	XVI	6	8-3
Красносельское шос.	М.-Н.			33	
Красных Зорь ул. (б. Каменноостровский пр.) 1—77 и 2—36	П.	XVII	XVII	(1—11) 4 (2—36) 37 (38—44) 38	6-Е, 8-Ж
— 38—56 . . .	П.	XVI	XVI	(13—77и 46—66) 33	
Кременчугская ул. .	Вол.	VII	VII	22	12-К
Крепачев пер. . . .	Выб.	XX	XIX—XX	9	8-3
Крестовки р. наб. .	П.	XVIII	XVIII	52	6-Г
Крестовский Остров	П.	XVIII	XVIII	7	6-Б,В,Г
Крестовский пр. . .	П.	XVIII	XVIII	7	7-В
Крестьянский пер. (б. Дункин)	П.	XVII	XVII	4	8-Ж
Крещенская ул. . .	Выб.	XX, XXI	XIX—XX XXI	39	5-И
Кронверкская ул. .	П.	XVII	XVII	37	8-Е
Кронверкский пр. .	П.	XVII	XVII	(1—15) 4 (17—55) 37 (57—81) 5	8-Е
Кропоткинская ул. .	Выб.	XIX	XIX—XX	8	2-Ж
Крохинская ул. . .	Вол.	VI	VI	11	11-М
Круг 1-й	Вол.	VII	VII	12	13-Л
Круг 2-й	Вол.	VII	VII	12	13-Л
Круг 3-й	Вол.	VII	VII	12	13-Л
Круг 4-й	Вол.	VII	VII	12	14-Л
Круг 5-й	Вол.	VII	VII	12	14-Л
Круглый пер. . . .	Ц.	III	III	46	10-Ж
Круглый рынок . .	Ц.			46	
Крунштейна канал (б. Адмиралтейский кан.)	Ц.	I	I	30	11-Д
Крупновская ул. . .	П.	XVIII	XVIII	52	5-Г
Крылов пер. . . .	М.-Н.	XII	XII	33	14-Д
Крюков кан. 1—31 .	Ц.	I	I	(1—19) 30 (21—31) 31	11-Д
— 2—28	Ц.	II	II	(2) 24 (4—16) 29 (18—28) 61	
Крюковская ул. . .	Выб.	XXI	XXI	54	8-М
Кубанская ул. . . .	Выб.	XIX	XIX—XX	8	2-Ж
Кубанский пер. . .	Вас.	XV	XV	3	10-Д
Кузнецов пер. . . .	Выб.			8	
Кузнецовская ул. .	М.-Н.	XI	XI	34	17-Ж
Кузнечный рынок .	Ц.	V	V	43	11-3
Кузнечная ул. . .	Выб.	XIX	XIX—XX	8	2-Ж
Кузнечный пер. . .	Ц.	V	V	52	11-3
Кузнечный пер. . .	П.	XVIII	XVIII	(1—9 и 2—12) 19 (11—21) 43 (14—22) 42	5-Д
Кукушкин пер. . .	Ц.	II	II	28	12-Е
Куликовская ул. . .	Выб.	XX	XIX—XX	39	7-И
Купоросная ул. . .	Вол.	VIII	VIII	12	14-М
Купчинская дор. . .	М.-Н.			34	16-3
Куракина дор. . . .	М.-Н.	XI	XI	34	
Куракина ул. . . .	Выб.	XXI	XXI	54	5-М
Курляндская ул. . .	М.-Н.	XIII	XIII	(1—29 и 2—28) 32 (31—47и 30—36) 63	13-Г
Курсанта пер. (б. Юнкерский)	П.	XVI	XVI	6	8-Д
Курская ул.	Вол.	IX	IX	(1—9 и 2—8) 44 (11—15и 10—14) 45	13-В
Кустарный пер. . .	Ц.	II	II	61	12-Е
Кутузова ул. . . .	Выб.			39	
Кутузовская ул. . .	М.-Н.	XII	XII	33	17-Г
Кушелевка М. . . .	Выб.	XX	XIX—XX	8	5-И
Кушелевская дор. .	Выб.	XX	XIX—XX	39, 54	5-И,К
Кушелевская ул. . .	Выб.	XX	XIX—XX	39	8-Л
Кушелевский пер. .	Выб.	XXI	XXI	39	5-3
Кюзенский пер. . .	М.-Н.	XII	XII	33	16-Г

Название улиц, переулков и площадей.	Гор. районы.	Отд. милиц.	Отделения Нарсуда.	Уч. Фининспект.	Местонахождение на плане.
Л.					
Лабораторная ул.	Выб.	XXI	XXI	39	6-К
Лабораторный пр.	Выб.	XXI	XXI	39	6-И, К
Лабораторное шоссе.	Выб.	XXI	XXI	39	6-И, К
Лавровская ул.	Выб.	XXI	XXI	54	4-М
Лазаретный пер.	М.-Н.	X	X	21	12-Ж
Ланская ул.	Выб.			8	4-Ж
Ланское шоссе 1—5	Выб.	XIX	XIX-XX	8	4-Ж
—1—13-б и 94-б	Выб.	XX	XIX-XX	(8)	(4-Ж)
Ланское шос. (7—7-а)	П.	XVIII	XVIII	52	4-Е
Лассаля пл. (б. Михайловская)	Ц.	III	III	23	10-Ж
Лассаля ул. (б. Михайловская)	Ц.	III	III	23	10-Ж
Латкинский Б. пр.	Выб.	XIX	XIX-XX	8	3-Ж
Лафонская площ. (н. площ. Диктатуры)	Ц.	IV	IV	14	9-К
Лафонская ул.	Ц.	VI	VI	14	9-К
Лахтинская ул.	П.	XVI	XVI	38	7-Е
Лебедева ул.	П.	XVIII	XVIII	52	15-Д
Лебяжьего кан. наб.	Ц.	III	III	46	9-Ж
Левашовский пр.	П.	XVI	XVI	6	7-Д
Лейхтенбергская ул. (н. ул. Розенштейна)	М.-Н.	XIII	XIII	32	14-Д
Ленина пр. (б. пр. Петра Великого)	Выб.	XXI	XXI	(1) 10 (2-40) 39 (40—76 и 125—147) 54	7, 8-Л 5, 6, 7-М 3, 4-Н
Леонтьевская аллея	Ц.	IV	IV	14	9-Л
Леонтьевская ул.	Ц.	IV	IV	14	9-Л
Леонтьевская ул.	Вол.	VIII	VIII	12	16-Н
Лермонтовская ул.	Выб.	XIX	XIX-XX	8	2-З
Лермонтовский пер.	М.-Н.	XII	XII	33	15-Д
Лермонтовский пр. 1—37 и 2—30	Ц.	I	I	(1—9 и 2—10) 30, (11—37 и 12—30) 31	12-Д
—39—57 и 32—56.	М.-Н.	XIII	XIII	(39—57 и 32—34) 32, (36—48) 50, (50—56) 34	13-Д
Лесинская ул.	Выб.	XX	XIX-XX	39	5-И
Лесная ул.	Выб.	XIX	XIX-XX	8, 9	3-З, И
Лесная ул.	Выб.	XXI	XXI	39	5-Л,
Лесной пр. (б. Нюстадтская ул.)	Выб.	XX	XIX-XX	(1—15 и четн.) 9, (57—77) 39	5, 6, 7-З
Лесозаводская ул.	Вол.	VIII	VIII	12	18-Н
Лешко-Попель пер.	М.-Н.	XII	XII	П.-Уфо	
Лештуков пер.	М.-Н.	X	X	2	11-Ж
Лианозовская ул.	Выб.	XX	XIX-XX	8	4-И
Либавский пер.	М.-Н.	XIII	XIII	63	13-Г
Ливенская ул.	Ц.	IV	IV	14	9-Л
Лиговская ул. 2—12.	Вол.	VI	VI	(2—12) 40	10, 11-И 12, 13, 14-З
—14—128	Вол.	VII	VII	(14—84) 22 (86—128) 45	
—153-279 и 130-262	Вол.	IX	IX	(153—279) 44 (130—262) 45	
—107—151	М.-Н.	X	X	(107—151) 20	
—287—305 и 264—288	М.-Н.	XI	XI	(287—299) 44 (264—278) 34	
—1—105	Ц.	V	V	(1—19) 41 (21—67) 42 (69—105) 43	
Лиговский пер.	М.-Н.	V	V	42	11-И

Название улиц, переулков и площадей.	Гор. районы.	Отд. милиц.	Отделения Нарсуда.	Уч. Фининспект.	Местонахождение на плане.
Лидинская 1-я ул.	Выб.	XIX	XIX-XX	(1—4) 30 (50—70) 8	2-Ж
Лидинская 2-я ул.	Выб.	XIX	XIX-XX	(2—5 и 6—7) 3	2-Ж
Линия 1-я В. О.	Вас.	XV	XV	(2—18) 3 (20—44) 1 (46—60) 2	10-Д
„ 2-я „ „	Вас.	XV	XV	(1—13) 3 (15—39) 1 (41—61) 2	10-Д
„ 3-я „ „	Вас.	XV	XV	(2—4) 3 (6—32) 1 (34—52) 2	10-Д
„ 4-я „ „	Вас.	XV	XV	(1—3) 3 (5—27) 1 (29—65) 2	10-Д
„ 5-я „ „	Вас.	XV	XV	(2—14) 3 (16—42) 1 (44—70) 2	10-Д
„ 6-я „ „	Вас.	XV	XV	(1—9) 3 (11—29) 1 (31—61) 2	10-Д
„ 7-я „ „	Вас.	XV	XV	(2—22) 3 (24—50) 1 (52—86) 2	10-Д
„ 8-я „ „	Вас.	XV	XV	(1—19) 3 (21—43) 1 (45—75) 2	10-Д
„ 9-я „ „	Вас.	XV	XV	(2—12) 3 (14—40) 1 (42—80) 2	10-Д
„ 10-я „ „	Вас.	XV	XV	(1—3) 3 (5—25) 1 (27—59) 2	10-Г
„ 11-я „ „	Вас.	XV	XV	(2—12) 3 (14—32) 1 (34—72) 2	10-Г
„ 12-я „ „	Вас.	XV	XV	(1—5) 3 (7—27) 1 (29—65) 2	10-Г
„ 13-я „ „	Вас.	XIV	XIV	(2—38) 36 (40—78) 51	10-Г
„ 14-я „ „	Вас.	XIV	XIV	(1—41) 36 (43—99) 51	10-Г
Линия 15-я В. О. (н. ул. Веры Слуцкой)	Вас.	XIV	XIV	(2—36) 36 (38—92) 51	10-Г
Линия 16-я В. О. 1—39	Вас.	XV	XV	(1—39) 36	10-Г
—41—101	Вас.	XIV	XIV	(41—101) 51	10-Г
Линия 17-я В. О. 2—30	Вас.	XV	XV	(2—30) 36	10-Г
— 32—70	Вас.	XIV	XIV	(32—70) 51	10-Г
Линия 18-я В. О. 1—29	Вас.	XV	XV	(1—29) 36	10-Г
— 31—49	Вас.	XIV	XIV	(31—49) 51	10-Г
Линия 19-я В. О.	Вас.	XIV	XIV	(2-20) 36 (22—22а) 51	10-Г
„ 20-я „ „	Вас.	XIV	XIV	36	11-Г
„ 21-я „ „	Вас.	XIV	XIV	36	11-Г
„ 22-я „ „	Вас.	XIV	XIV	36	11-Г
„ 23-я „ „	Вас.	XIV	XIV	36	11-Г
„ 24-я „ „	Вас.	XIV	XIV	36	11-Г
„ 25-я „ „	Вас.	XIV	XIV	36	11-Г
„ 26-я „ „	Вас.	XIV	XIV	36	11-В
„ 27-я „ „	Вас.	XIV	XIV	36	11-В
Линия Биржевая	Вас.	XV	XV	3	9-Д
Линия Университетская (н. лин. проф. Менделеева)	Вас.	XV	XV	3	10-Е

Название улиц, переулков и площадей.	Гор. районы.	Отд. милиц.	Отделения Нарсуда.	Уч. Фин-инспект.	Местонахождение на плане.
Линия 1-я, 2-я, 3-я, 4-я и 5-я (Власьевка).	Вол.	VIII	VIII	54	18-Н
Линия 6-я Вол. р. №№ 84, 86, 86-а, 170—171	Вол.	VI	VI	54	19-Н
—172, 126, 179, 173-а, 173, 124, 223, 224 и 276 . . .	Вол.	VI	VI	54	18-Н
Линия 7-я Вол. р. №№ 88, 90, 174, 175 и 225 . . .	Вол.	VI	VI	54	18-Н
Линия 8-я Вол. р. №№ 232 и 134	Вол.	VI	VI	54	18-Н
Линия 17-я Вол. р. № 29	Вол.	VI	VI	54	18-Н
Линия 19-я Вол. р. №№ 59 и 61 . .	Вол.	VI	VI	54	18-Н
Линия 20-я Вол. р. №№ 4, 5, 6 и 7 .	Вол.	VI	VI	54	18-Н
Линия 3-я (Старая Деревня)	П.	XVIII	XVIII	52	5 В
Линия 4-я (Старая Деревня)	П.	XVIII	XVIII	52	5-В
Линия 5-я (Старая Деревня)	П.	XVIII	XVIII	52	5-Г
Линия 3-я (Первой Половины) вся .	П.	XVIII	XVIII	52	2-Д, Е
Линия 3-я (Первой Половины) Правая.	Выб.	XIX	XIX-XX	10	2-Д
Линия 3-я (Второй Половины) . . .	П.	XVIII	XVIII	52	1-Д
Линия Перинная . .	Ц.	III	III	25	11-Ж
Липовая аллея . .	П.	XVIII	XVIII	52	5-В
Литейный пр. (н. пр. Володарского) 1—45 и 2—36 .	Ц.	IV	IV	(1—3 и 2—6) 57 (5-45) 16, (8—54) 58	10, 11-З
—47—59 и 38—64	Ц.	V	V	(47—59и 56—64) 17	
Литейная ул. . . .	Вол.	VIII	VIII	12	15-М
Литераторов ул. .	П.	XVII	XVII	53	7-Е
Лифляндская ул. .	М.-Н.	XIII	XIII	63	14-В
Лихачевский пер. .	Выб.			8	
Лихачево шоссе . .	Выб.			8	
Лицейская ул. (н. ул. Рентгена)	П.	XVII	XVII	53	7-Ж
Ловизский пер. . .	Выб.	XX	XIX - XX	9	7-З
Лодейнопольская ул.	П.	XVI	XVI	7	7-Д
Ломанная аллея . .	П.			52	
Ломанная ул. . .	М.-Н.	XI	XI	34	15-Ж
Ломанный пер. . .	Вол.	VIII	VIII	12	15-М
Ломанский пер. . .	Выб.	XX	XIX-XX	9	8-З
Ломовая ул. . .	Ц.	VII	VII-XX	45	12-И
Ломовская ул. . .	Выб.	XIX	XIX-XX	8	2-Ж
Лопухинская ул. .	П.	XVII	XVII	53	6-Е
Лоцманская ул. . .	Ц.	I	I	30	12-Г
Лубенская ул. . .	М.-Н.	XI	XI	44	14-Ж
Лубенская ул. . .	Выб.	XIX	XIX-XX	8	2-Ж
Луганская ул. . .	М.-Н.	XII	XII	33	16-Д
Луговская ул. . .	Вол.	VIII	VIII	33	16-Д
Луговая ул. . .	Вол.	VIII	VIII	12	15-Л
Лугская ул. . .	П.	XVI	XVI	7	8-Г
Луч 1-й, 2-й, 3-й, 4-й	Вол.	VII	VII	12	13-Л
Льва Толстого ул. (б. Архиерейская ул.).	П.	XVII	XVII	53	7-Е, Ж
Львиный пер. . . .	Ц.	III	III	29	11-Е
Львовский пер. . .	Выб.	XXI	XXI	54	7-М
Львовский пр. . .	Выб.	XXI	XXI	54	7-М
Любанский пер. . .	П.	XVII	XVII	5	9-Е
Любашинский пр. .	Выб.	XXI	XXI	39	6-Л
Любимская ул. . .	Выб.	XIX	XIX - XX	39	1-Е
Люблинский пер. . .	Ц.	I	I	31	12-Д
Люботинский пер. .	М.-Н.	XI	XI	34	16-З

М.

Название улиц, переулков и площадей.	Гор. районы.	Отд. милиц.	Отделения Нарсуда.	Уч. Фин-инспект.	Местонахождение на плане.
Магазинный пер. .	П.	XVII	XVII	4	8-Ж
Магдалинный пер. .	Вас.	XV	XV	2	9-Д
Мазиниевская ул. .	М.-Н.			33	
Майков пер. . . .	М.-Н.	XII	XII	33	15-Д
Майорова пр. (б. Вознесенский пр.) .	Ц.	II	II	9	11-Е
Маклецовская ул. .	Выб.	XIX	XIX - XX	8	2-Ж
Маклина пр. (б. Английский пр.) . .	Ц.	I	I	(1—33 и 2—40) 30 (35—51и 42—62) 31	11-Д
Максимилиановский пер.	Ц.	II	II	29	11-Е
Малков пер. . .	Ц.	II	II	28	12-Е
Мало-Охтенский пр.	Вол.	VI	VI	11	11-Л
Мало-Пороховск. ул.	Выб.	XXII	XXII	10	8-М
Малый пер. . . .	Вол.	VIII	VIII	12	15-Л
Малый пр. Вас. О. 1-43 и 2-40 . . .	Вас.	XV	XV	(1—37 и 2—36) 2 (39 до Нал. п.) 51	9-Г
—45-59 и 42-56 . .	Вас.	XIV	XIV	(38—56) 51	10-В
Малый пр.	Вол.	VI	VI	11	10-М
Малый пр.	П.	XVI	XVI	(1—45 и 2—50) 6 (47—85и 52—90) 38	8-Д, 7-Е
Мамонтовская ул. .	М.-Н.	XI	XI	34	19-Е, Ж
Манежная площ. .	Ц.	III	III	23	10-З
Манежный пер. . .	Ц.	IV	IV	(1—5 и 2—12) 58 (7—19 и 14—20) 41	10-И
Марата ул. (б. Николаевская), 1-51 и 2-54	Ц.	V	V	(1—19) 18, (2—24) 42 (21—25) 19 (27—51и 26—54) 43	11-И
—53-79 и 56-84 . .	М.-Н.	X	X	(53—79и 56—84) 20	12-З
Марзавин 1-й пер. .	Выб.	XXI	XXI	39	7-Л
Марзавина ул. . .	Выб.	XXI	XXI	39	7-Л
Мариинская площ. .	Ц.	II	II	(1—29 и № 2) 24	12-Е
Мариинская дор. . .	Вол.	VI	VI	11	12-Л
Мариинская ул. . .	Вол.	VI, VIII	VI, VIII	11, 55	15-М
Мариинская ул. . .	Выб.	XIX	XIX - XX	8	11-Л
Мариинская ул. . .	П.	XVIII	XVIII	7	2-Е
Мариинская ул. . .	М.-Н.	XI	XI	34	16-Ж
Мариинский пер. . .	Вол.	VI	VI	11	2-Е
Мариинский пер. . .	Выб.	XIX	XIX - XX	8	11-М
Марьовская ул. . .	Выб.	XX	XIX-XX	8	4-И
Марсово поле (н. пл. Жертв Револ.) . .	Ц.	III	III	23	10-Ж
Мартыновская ул. .	Вол.	VIII	VIII	12	15-М
Мартьяновский пер. .	М.-Н.	XII	XII	33	15-В
Масляного кан. наб.	Вас.	XIV	XIV	36	11-Г
Масляный пер. . .	Вас.	XIV	XIV	36	11-Г
Мастерская ул. . .	Ц.	I	I	30	12-Д
Матвеева ул. (б. Тюремный пер.) . .	Ц.	I	I	30	11-Д
Матвеевская ул. . .	Выб.	XXI	XXI	54	4-М
Матвеевская ул. (н. ул. им. Калинина)	П.	XVII	XVII	37	8-Е

Название улиц, переулков и площадей.	Гор. районы.	Отд. милиц.	Отделения Нарсуда.	Уч. Фин-инспект.	Местонахождение на плане.
Матвеевский пер. .	П.	XVII	XVII	37	8-Е
Матисов пер. . . .	Ц.	I	I	30	12-Д
Матросская слобода	Выб.	XXII	XXII	54	10-М
Матросская ул. . .	Выб.	XXII	XXII	10	10-М
Матятин пер. . . .	М.-Н.	X	X	62	13-Ж
Медведева ул. . . .	Выб.	XXII	XXII	54	9-М
Международный пр. (б. Забалканский) 1-15 и 2-14 . . . —16—60 . . . —65-115 и 62-134	Ц. М.-Н. М.-Н.	II X XI	II X XI	(1—15 и 2—14) 48 (17-21 и 16—40) 35 (28—47) 50, (49-63 и42—60) 62 (65-115) 34, (62—104) 44 (106-134) 34	12,14-Ж
Межевая ул. . . .	Выб.	XX	XIX-XX	(1—13 и 2-18) 39 (20—24) 9	5-3
Межевой кан. . . .	М.-Н.	XXIII (порт.)	XIII	63	13-В
Мезенская ул. . . .	Выб.	XIX	XIX - XX	8	1-Е
Мезенская ул. . . .	П.	XVIII	XVIII	7	7-В
Мекковский кан. . .	М-Н.	XXIII (порт.)	XIII	63	
Мельничная ул. . .	Выб.	XXII	XXII	54	
Менделеева проф. лин. (бывш. Университетская)	Вас.	XV	XV	3	10-Е
Менделеевская ул. .	Выб.	XX	XIX - XX	39	6-И
Меньшиковский пр. .	Выб.	XXI	XXI	54	5-М
Механическая ул. .	Вол.	VIII	VIII	12	15-Н
Мещанская ул (н. Гражданская) . .	Ц.	II	II	(1—17 и 2—16) 60 (19-27 и 18—28) 28	11-Е
Мигуновская ул. . .	П.	XVIII	XVIII	52	5-Г
Мигуновская (Коломяги)	Выб.	XIX	XIX-XX	52	1-Е
Миллионная ул. (н. ул. Халтурина) . .	Ц.	III	III	46	16-Ж
Милосердия ул. . .	П.	XVI	XVI	7	7-Е
Минеральная ул. . .	Выб.	XXI	XXI	39	7-К
Минский пер. . . .	Ц.	I	I	30	12-Д
Мира ул. (б. Ружейн.)	П.	XVII	XVII	(1—13 и 2—10) 37 (15-43 и 12—36) 53	8-Ж
Миргородская ул. .	Вол.	VII	VII	22	12-К
Мирная ул.	Вол.	VIII	VIII	12	15-Л
Миронова ул. . . .	Выб.	XXII	XXII	10	9-М
Митавский пер. . .	Ц.	IV	IV	41	10-И
Митровская ул. . .	Вол.	IX	IX	34	15-3
Митрофаниевская Б. дор. 1-3 и 4-6 . . —1-20 и 2-18 . .	М-Н. М.-Н.	XII XIII	XII XIII	(нечет.) 32 (четн.) 34	14,15-Е
Митрофаньевская М. дор.	М.-Н.			33	
Митрофаньевск. ул.	М.-Н.	XII	XII	34	15-Е
Митрофаниевск. ул.	Вол.	VI	VI	11	11-М
Митрофаниевск. кл.	М.-Н.	XII	XII	33	15-Е
Михаила Архангел. села пр.	Вол.	VIII	VIII	12	16-М
Михайловская площ. (н. пл. Лассаля) .	Ц.	III	III	23	10-Ж
Михайловский сквер	Ц.	III	III		10-Ж
Михайловская ул. (н. ул. Лассаля) . .	Ц.	III	III	23	10-Ж
Михайловская ул. .	Вол.	IX	IX	33	16-М
Михайловская ул. .	Вол.	VIII	VIII	12	14-И, 15-К
Михайловская ул. .	Выб.	XIX	XIX - XX	8	2-3

Название улиц, переулков и площадей.	Гор. районы.	Отд. милиц.	Отделения Нарсуда.	Уч. Фин-инспект.	Местонахождение на плане.
Михайловская ул. .	М.-Н.	XI, XII	XI, XII	33	19-Б
Михайловский пер. .	М.-Н.	XII	XII	34	14-Д
Можайская ул. . . .	М.-Н.	X	X	(1—17 и 2—22) 35 (19—49и 24—48) 62	12-Ж
Мойки р. наб. 1-71 и 2-54 . . . . . —56-98 и 73-101 —103 и 100-128 .	Ц. Ц. Ц.	III II I	III II I	(1—57 и 2—44) 46 (59—87и 46—68) 24 (89—101 и 70-100) 29 (103 и 102-128) 30	10-Ж 11-Е,Д
Моисеенко ул. (б. Б. Болотная) 1-43 . —2-30	Вол. Ц.	VI IV	VI IV	(1-43) 56 (2—30) 14	10-К
Молвинская ул. . .	М.-Н.	XIII	XIII	63	14-Г
Мологская ул. . . .	Выб.	XIX	XIX - XX	8	3-Ж
Молчаливая ул. . .	Вол.	VI	VI	11	11-Л
Монастырки р. наб.	Вол.	VII	VII	22	12-К
Монетная Б. ул. (н. ул. Скороходова) . .	П.	XVII	XVII	(1—11 и 2—10) 37 (7—29 и 14—38) 53	8-Ж
Монетная М. ул. . .	П.	XVII	XVII	(1-3 и 2-4) 4, (5-9и 6—14) 53	8-Ж
Морозова ул. . . .	Выб.	XXI	XXI	54	8-М
Морозовская ул. . .	Вол.	VIII	VIII	12	15-Л
Морская ул. (н. ул. Герцена) 1-23 и 2-26 . . . . . —25-69 и 28-56 .	Ц. Ц.	III II	III II	(1—7 и 2—12) 46 (9—39 и 14—42) 24 (41—47и 44—58) 29	10-Ж 11-Е
Морской кан. . . .	М.-Н.	XXIII (порт.)	XIII	63	13-Б, В
Морской полигон .	Выб.			10	
Морской пр. . . .	П.	XVIII	XVIII	7	7-Г
Морской пр. . . .	Выб.			8	
Москательный пер. .	Ц.	III	III	47	11-Ж
Москвин пер. . . .	М.-Н.	XII	XII	63	17-В
Москвиной пер. (б. Троицкий пер.) .	М.-Н.	XIII	XIII	(1—7) 32, (2—20) 50	12-Е
Московская ул. . .	Вол.	VIII	VIII	12	16-М
Московская ул. . .	П.	XVIII	XVIII	52	5-Г
Московская Б ул. .	Ц.	V	V	19	11-3
Московская М. ул. .	Ц.	V	V	19	11-3
Московский пер. . .	П.	XVIII	XVIII	52	5-Д
Московских вор. пл.	М.-Н.	XI	XI	34	15-Ж
Московское шоссе .	М.-Н.	XI	XI	(четн.) 34 (нечет.) 33	16-Ж
Москов.-Ямской пр.	Вол.	IX	IX	45	15-3
Моховая ул. . . .	Ц.	IV	IV	16	10-3
Мошков пер. . . .	Ц.	III	III	46	10-Ж
Мраморный пер. . .	Ц.	III	III	46	9-Ж
Мстинский пер. . .	Вас.	XIV	XIV	51	10-Б
Музыкантская ул. .	П.	XVI	XVI	6	8-Д
Муравьевский пер. .	Вол.	VIII	VIII	12	16-М
Мурзинка дер. . .	Вол.	VIII	VIII	55	20-М
Муринский пер. . .	Выб.	XX	XIX-XX	(1-3 и 2-4) 4, (5-7 и 6а-8) 39	5-3
Муринский 1-й пр. .	Выб.	XIX	XIX-XX	9,39	5-3
Муринский 2-й пр. .	Выб.	XIX, XX	XIX-XX	8	3-3
Муромская ул. . .	М.-Н.	XI	XI	34	17-Ж
Мучной пер. . . .	Ц.	III	III	47	11-Ж
Мытнинская наб. .	П.	XVII	XVII	5	9-Е

Название улиц, переулков и площадей.	Гор. районы.	Отд. милиц.	Отделения Нарсуда.	Уч. Фин-инспект.	Местонахождение на плане.
Мытнинская ул. . .	Вол.	VI	VI	(1—33) 56 (2—12) 13 (14—32) 56	11-К
Мытнинский пер. .	П.	XVII	XVII	5	9-Е
Мышкинская ул. . .	Выб.	XIX	XIX-XX	8	1-Е
Мясная ул.	Ц.	I	I	30	12-Г
Н.					
Набережная ул. . .	П.	XVIII	XVIII	52	5-Г
Надеждинская ул. .	Вол.	VIII	VIII	12,55	16-М
Надеждинская ул. .	Выб.	XXI	XXI	8,54	4-М
Надеждинская ул. 1—19 и 2—28 . —21—45 и 30—56.	 Ц. Ц.	 V IV	 V IV	(1—7 и 2—14) 17 (9—45) 44 (16—56) 58	10-И
Надеждинская ул. .	П.	XVIII	XVIII	7	6-Г
Надеждинский пер. .	М.-Н.	XII	XII	33	14-Д
Наличная ул. . . .	Вас.	XIV	XIV	51	10-В
Наличный пер. . .	Вас.	XIV	XIV	51	10-В
Нарвская площ. (пл. Стачек)	М.-Н.	XII	XII	33	14-Г
Нарвский пр. . . .	М.-Н.	XIII	XIII	63	14-Г
Народная ул. . . .	Вол.	VII	VII	12	13-К
Нарымский пр. . .	М.-Н.	XI	XI	34	17-З
Нарышкинская ул. .	Выб.	XXII	XXII	54	
Нахимсона пр. (б. Владимирский пр.).	Ц.	V	V	(1—11 и 2—18) 18 (13—21) 19	11-З
Невки Б. р. наб. .	П.	XVIII	XVIII	52	6-Д
Невки М. р. наб. .	П.	XVIII	XVIII	6,7	6-Д
Невки Ср. р. наб. .	П.	XVIII	XVIII	7,52	6-В,Г
Невский пр. (н. пр. 25 Октября) 1—39 и 2—66 . . . . —41—83 и 68—116 — 118—190 . . — 85—179 . . .	Ц. Ц. Вол. Вол.	III V VI VII	III V VI VII	(1—25) 24 (27—39) 47 (2—28) 46 (30—66) 23 (41—71) 18 (68—116) 17 (73—83) 42 (118-126) 40 (85—179) 22 (128-190) 13	10-Ж, 11-К
Невская ул.	М.-Н.	XI	XI	34	16-Ж
Невы правый берег 116, 120 — 126, 130—136, 140, 150-166, 172-182, 186, 196, 202, 212, 212-а, 220, 222, 240, 242.	Вол.	VIII	VIII	11	13-М, 15, 14-Н
Нежинская ул. . . .	Выб.	XIX	XIX-XX	8	3-Ж
Нейшлотский пер. .	Выб.	XX	XIX-XX	9	7-З
Некрасова ул. (б. Бассейная) 1—43 —2—60 . . . . . —45.	Ц. Ц. Вол.	V IV VI	V IV VI	(1—13 и 2—18) 58 (15—43 и 20—44) 41 (45) 40 (46—60) 15	10-З, И
Некрасовская ул. (н. ул. Швецова) . .	М.-Н.	XI	XI	33,34	16-З
Некрасовская ул. (н. Пулковская ул.) .	М.-Н,	XII	XII	33	15-Д
Нижегородская ул. .	Выб.	XX	XIX-XX	9	8-З
Никитинская 1-я ул..	П.	XVIII	XVIII	52	2-Д
Никитинская 2-я ул..	П.	XVIII	XVIII	52	2-Д
Николаевская набер. (н. лейт. Шмидта) 1—41 . . . . — 43—45 . .	Вас. Вас.	XV XIV	XV XIV	(1—17) 3 (19—45) 36	11-Г

Название улиц, переулков и площадей.	Гор. районы.	Отд. милиц.	Отделения Нарсуда.	Уч. Фин-инспект.	Местонахождение на плане.
Николаевская ул. (н. ул. Марата) 1—51 и 2—54 . . . . — 53—79 и 56—84	Ц. М.-Н.	V X	V X	(1—19) 18 (2—24) 42 (21—25) 19 (27—51 и 26—54) 43 (53—79 и 56—84) 20	12-З
Николаевская ул. .	Вол.	VIII	VIII	55	
Николаевская ул. .	П.	XVIII	XVIII	52	6-Г
Николаевская ул. .	Выб.	XIX	XIX-XX	8,54	2-Д
Николаевский пер. .	Вол.	VIII	VIII	55,12	15-М
Николаевский пер. .	Выб.	XIX	XIX-XX	8	4-К
Николаевский пер. .	М.-Н.	XI	XI	33	19-З
Никольская площ. (н. площ. Коммунаров)	Ц.	II	II	29	12-Е
Никольский пер. . .	Выб.	XXI	XXI	8,54	3-К
Никольский пер. . .	Ц.	II	II	61	12-Е
Никольский рынок .	Ц.	II	II	61	12-Е
Никонов пер. . . .	Вол.			39	
Нобелевская ул. (н. ул. т. Самойловой)	Вол.	IX	IX	45	14-И
Новая Голландия .	Ц.	I	I	30	11-Д
Новая ул.	Вол.	VI	VI	11,55	11-М
Новая ул.	Выб.	XIX	XIX-XX	8	3-И
Новая ул.	Выб.	XX	XIX-XX	9	7-З
Новая ул.	М.-Н.	XI	XI	44	14-Ж
Новая ул.	П.	XVIII	XVIII	52	2-Д
Новая ул.	П.	XVIII	XVIII	52	5-Д,5-Г
Новгородская ул. .	Вол.	VI	VI	56	11-К
Ново-Адмиралтейский кан.	Ц.	I	I	(2—29 и 4—6) 30	11-Д
Ново - Александровская ул.	Вол.	VIII	VIII	55	
Ново - Александровская колония . .	Вол.	VIII	VIII	55	
Нового канала наб.	М.-Н.	XXIII порт.	XIII	63	14-Б
Новогородецкая ул.	Вол.	VIII	VIII	12	15-М
Новодеревенская наб.	П.	XVIII	XVIII	52	5-Д
Ново - Исаакиевская ул. (н. ул. декабр. Якубовича)	Ц.	II	II	29	11-Д
Ново-Каменная ул. .	М.-Н.	XI	XI	33	16-Е
Ново-Канатная ул. .	Вол.	VIII	VIII	12	16-Н
Ново-Ладожская ул.	П.	XVI	XVI	6	8-Г
Ново - Механическая ул.	Вол.	VIII	VIII	12	16-И
Ново - Михайловская ул.	Вол.	VIII	VIII	12,55	16-Н
Ново - Михайловская ул.	Вол.	VIII, IX	VIII, IX	45	14-И
Ново-Овсянниковская ул.	М.-Н.	XII	XII	63	15-В
Ново-Песочная ул. .	Выб.	XIX	XIX-XX	8	14-Ж
Новопрогонный пер..	Вол.	VIII	VIII	12	14-М
Новопроложенная ул.	Вас.			36	
Новопроложенная ул.	Вол.	VIII	VIII	55	16-В
Новопроложенная ул.	М.-Н.	XII	XII	63	16-В
Новопроложенная ул.	П.			7	
Новороссийская ул.	П.	XVIII	XVIII	7	7-Г
Ново-Рыбинская ул..	М.-Н.	XI	XI	45	14-З
Ново-Сивковская ул.	М.-Н.	XII	XII	33	14-Д
Ново-Сивковский пер.	М.-Н.	XII	XII	33	14-Д
Новосильцевская ул. 1—16 . . . . . — 1—107 . . .	Выб. Выб.	XIX XX	XIX-XX XIX-XX	9 8	4-З 4-З
Ново-Спасская ул. .	Выб.	XIX	XIX-XX	8	3-З
Новочеркасский пр..	Вол.	VI	VI	11	10-Л
Новый пер.	Вол.	VIII	XIII	55	
Новый пер.	М.-Н.	XII	XII	33	16-Е
Новый пер.	Ц.	II	II	24	11-Г
Новый пер.	Выб.	XIX	XIX-XX	8	3-З
Новый Петроград .	Вас.	XV	XV	2	9-Б

Название улиц, переулков и площадей.	Гор. районы.	Отд. милиц.	Отделения Нарсуда.	Уч. Фин-инспект.	Местонахождение на плане.
Нодендальский пер.	П.	XVIII	XVIII	52	5-Е
Носков пер.	П.	XVIII	XVIII	52	5-Д
Нюстадтская ул. (н. Лесной пр.) . . .	Выб.	XX	XIX-XX	9	7-З
О.					
Обводного кан. наб. 1-55 и 2-32 . .	Вол.	VII	VII	(1—31) 22 (2—30-б) 12 (33—55и 32—50) 45 (52—98) 44 (57—77) 20 (79—109) 62 (111-135) 62 (137--139 и 100--118) 34 (141--177 и 120--142) 32 (179--193 и 144--158) 63	13-Г, Ж, К
—34-68	Вол.	IX	IX		
—57-—109 . . .	М.-Н.	X	X		
—70—114 . . .	М.-Н.	XI	XI		
—111—193 и 116--158	М.-Н.	XIII	XIII		
Обводный пер. . .	Вол.	X	X	22	12-З
Обдорская ул . . .	М.-Н.	XI	XI	34	18-З
Об'ездная Б. ул. . .	Выб.	XIX	XIX-XX	8	4-З
Об'ездная М. ул. . .	Выб.	XIX	XIX-XX	8	3-З
Об'ездное шоссе .	Выб.	XXII	XXII	10, 54	8-Н
Обуховская ветвь .	Вол.	VIII	VIII	55	19-М
Обуховская площ. .	Ц.			48	12-Ж
Обуховская ул. . .	Вол.	IX	IX	34	19-К
Обуховский пер. . .	Вол.	VIII	VIII	55	19-М
Общественный пер. .	Вол.	VIII	VIII	12	14-М
Общественн. пер. 1-й	П.	XVIII	XVIII	52	1-Д
Общественн. пер. 2-й	П.	XVIII	XVIII	52	2-Е
Огородная ул. . . .	М.-Н.	XI	XI	34	14-З
Огородникова пр. (б. Рижский)	М.-Н.	XIII	XIII	(1—17 и 2—52) 32 (19—35и 54—80) 63	13-Г, Д
Огородный пер. . .	М.-Н.	XII	XII	33	16-Г
Оградская ул. . . .	Выб.	XXII	XXII	11	9-М
Одесская ул. . .	Ц.	IV	IV	14	9-К
Одинцов пер. . . .	П.	XVIII	XVIII	52	5-Г
Одинцовская ул. . .	П.	XVIII	XVIII	52	5-Г
Озерная ул.	Выб.	XIX	XIX-XX	8	1-Ж
Озерной пер. . . .	Вол.	VIII	VIII	12	14-М
Озерной пер. . . .	Ц.	V	V	41	10-И
Оккервиль р. наб. .	Вол.	VI	VI	11	11-М,Н
Олонецкая ул. . . .	Выб.	XIX	XIX-XX	8	1-Е
Олонецкая ул. . . .	П.	XVII	XVII	37	18-Е
Ольгин пер.	Вол.	VIII	VIII	12	15-Н
Ольгина ул.	П.	XVIII	XVIII	7	6-Г
Ольгинская ул. . .	Выб.	XIX	XIX-XX	8, 39	2-З
Ольховая ул. . . .	П.	XVI	XVI	7	8-Г
Ольховки р. наб. . .	М.-Н.	XXIII (порт.)	XIII	54, 63	14-В
Онежский пер. . . .	П.	XVIII	XVIII	7	6-В
Опекунская ул. (н. Самодеятельная) .	П.	XVIII	XVIII	7	7-Г
Опочинина ул. . . .	Вас.	XIV	XIV	(1—11 и 2—12) 36 (13—81и 14—94) 51	10-Б
Ораниенбаумская ул.	П.	XVI	XVI	(1—25) 38 (2—26) 6	8-Д
Оренбургская ул. .	Выб.	XX	XIX-XX	9	8-З
Ординарная ул. . .	П.	XVI	XVI	(1—23 и 2—22) 38 (1-ан2-а) 37	7-Е
Орловская ул. . . .	Ц.	IV	IV	14	9-К

Название улиц, переулков и площадей.	Гор. районы.	Отд. милиц.	Отделения Нарсуда.	Уч. Фин-инспект.	Местонахождение на плане.
Орловский пер. . .	Вол.	VI	VI	40	11-И
Осиповская Б. ул. .	Выб.	XIX	XIX-XX	8	2-Ж
Осиповский пер. . .	Выб.	XIX	XIX-XX	8	1-Ж
Осиповский проезд .	Выб.	XIX	XIX-XX	8	2-Ж
Осташковская ул. .	Выб.	XX	XIX-XX	7	4-Е
Островского пис. пл. (б. Александрин.)	Ц.	III	III	47	11-З
Островского писат. сквер (б. Екатерининский) . .	Ц.	III	III		11-З
Остоумова ул. . .	Вас.	XIV	XIV	51	10-Б
Отечественная ул. .	Выб.			54	
Отрадный пер. . .	Выб.	XIX	XIX-XX	8	1-Ж
Офицерская ул. . .	Выб.	XIX	XIX-XX	8	1-Е
Офицерская ул. (н. ул. Декабристов) 1-27 и 2-32 . . .	Ц.	II	II	(1—27 и 2—32) 29	12-Д
— 29-57 и 34-64 .	Ц.	I	I	(29—57и 34—64) 30	12-Д
Офицерский пер. (н. пер. Декабристов)	П.	XVI	XVI	6	8-Д
Охтенская ул. . . .	Выб.	XXI	XXI	54	8-М
Охтенский Б. пр. .	Выб.	XXII	XXII	10	9-М
Охтенский Ср. пр. .	Выб.	XXII	XXII	10	9-М
Охты р. наб. 1-25 .	Выб.	XXII	XXII	10, 11	10-М, Н
--- 2-42	Вол.	VI	VI		
Очаковская ул. . .	Ц.	IV	IV	14	9-К
П.					
Павловская ул. . .	Вол.			33	
Павловская ул. .	Выб.	XIX	XIX-XX	8, 54	2-Ж
Павловск. у.(Крест. о.)	П.	XVIII	XVIII	7	6-Г
Павловская ул. . .	П.	XVI	XVI	6	8-Д
Павловская ул. . .	М.-Н.	XII	XII	П.-Уфо	19-Б
Павлоградский пер.	Вол.	VII	VII	45	12-И
Палевский пр. . . .	Вол.	VIII	VIII	12	15-М
Пальменбахская ул. (н. ул. Домбаля) .	Ц.	IV	IV	14	9-Л
Пантелеймоновский мост (н. дек. Пестеля)	Ц.	IV	IV		10-З
Пантелеймоновская ул. (н. ул. дек. Пестеля)	Ц.	IV	IV	(1—25 и 2—14) 16 (27—16) 58	10-З
Пантелеймоновская уяица	Вол.	VIII	VIII	55	16-М
Панфилова ул. .	Выб.	XXII	XXII	10	9-М
Парадная ул. . . .	Ц.	IV	IV	(1—3) 15 (2—6) 14	10-И
Парголовская ул. .	Выб.	XX	XIX-XX	39	5-З
Парголовская ул. (Коломяги)	П.	XVIII	XVIII	52	2-Д
Парголовский пер. (Коломяги) . . .	П.	XVIII	XVIII	52	2-Д
Парковская ул. . .	М.-Н.	XI	XI	34	15-З
Патриотический пер.	Вол.			55	
Певческий пер. . .	П.	XVII	XVII	(2—16) 4 (1—19) 53	8-Ж
Пекезы р. наб. . .	М.-Н.	XXIII порт.	XIII	63	14-В
Пекезский пер. . .	М.-Н.	XXIII порт.	XIII	63	14-В
Пензенская ул. . .	Вол.	VIII	VIII	33	18-И
Пеньковская ул. . .	П.	XVII	XVII	4	8-Ж
Пеньковый Буян . .	П.	XVII	XVII	4	9-Д
Перевозочная наб. .	Вол.	VIII	VIII	12	14-М
Перевозная ул. . .	Ц.	I	I	30	12-Г
Перевозная ул. . .	Вол.	VI	VI	11	11-Л
Перекупной пер. . .	Вол.	VI	VI	(1—11 и 2—12) 13 (13—17 и 14) 56	11-К
Перепутная ул. . .	М.-Н.	XII	XII	33	17-Д
Переяславская ул. .	Вол.	VII	VII	22	12-К

Название улиц, переулков и площадей.	Гор. районы.	Отд. милиц.	Отделения Нарсуда.	Уч. фин. инспект.	Местонахождение на плане.
Переяславская ул. .	Выб.	XIX	XIX—XX	8	2-Ж
Перинная л.	Ц,	III	III	25	11-Ж
Пермская ул. . . .	П.	XVII	XVII	53	6-Е.
Перовской ул. (б. М. Конюшенная) . .	Ц.	III	III	46	10-Ж
Перфильева ул. . .	Выб.	XIX	XIX—XX	8	4-Ж
Пескорский пер. . .	Вол.			40	
Песочная наб. . .	П.	XVII	XVII	53	6-Д
Песочная ул. . . .	Выб.	XIX	XIX—XX	8	4-З
Песочная ул. . .	Вол.	VIII	VIII	12	16-Л
Песочная ул. 1—29 и 2—22	П.	XVII	XVII }	53	7-Е
—31—39 и 24—78.	П.	XVI	XVI }		
Песочный пер. (б. Иоанновский) . .	П.	XVI	XVI	53	7-Е
Петергофская ул. .	М.-Н.	XII	XII	33	15-Г
Петергофская ул. .	П.	XVI	XVI	7	8-Г
Петергофский пр. (н. пр. Юного Пролетария) 1—45 и 2—28	М.-Н.	XIII	XIII	{ (1—45) 63 (2—34) 32	13, 14, 16-Г
-- 30—58 . . .	М.-Н.	XII	XII	(1—95) 63 (2—112) 33	
Петергофское шоссе (н. ул. Стачек) .	М.-Н.	XII	XII	{ (36—50) 33	16-Г
Петра Алексеева рабочего улица (б. Спасский пер.) .	Ц.	II	II	49	11-Ж
Петра Великого наб. р. Невы	П.	XVII	XVII	4	9-Ж
Петра Великого пр. (н. пр. Ленина) .	Выб.	XXI	XXI	{ (1) 10 (2—40) 39 (40 76 и 125--147) 54	8-Л, 6-М, 4-Н
Петра Лаврова ул. (б. Фурштадтская).	Ц.	IV	IV	{ (1—27 и 2—36) 58 (29—49и 38—62) 57	9-И
Петра 1-го площ. .	Ц.	II	II	29	10-Е
Петровская аллея .	П.	XVIII	XVIII	17	6-Д
Петровская коса . .	П.	XVI	XVI	7	7-Б
Петровская ул. . .	Вол.	VIII	VIII	12	14-М
Петровская ул. . .	Выб.	XIX	XIX—XX	8	3-К
Петровская ул. . .	П.	XVII	XVII	7, 4, 52	9-Ж
Петровский Остров.	П.	XVI	XVI	7	8-Г
Петровский пер. .	Вол.	VIII,IX	VIII, IX	45, 11	18-М
Петровский пер. .	Вол.	VI,VIII	VI, VIII	45, 11	12-М
Петровский пер. .	П.	XVI	XVI	{ (17, 2, 4) 6	8-Д
Петровский пер. . .	М.-Н.	XI	XI	34	18-З
Петровский пр. . .	Вол.	VI	VI	12, 11	12-М
Петровский пр. . .	П.	XVI	XVI	7	8-Г
Петровско - Полевой пер.	Вол.	IX	IX	45	14-И
Петроград II . . .	Вол.			17, 45	
Петроградская наб. .	П.	XVII	XVII	{ (2—8) 4 (10—44) 53	7-Ж
Петроградская ул. .	П.	XVIII	XVIII	7	7-Г
Петрозаводская ул. .	П.	XVI	XVI	7	7-Д
Петропавловская ул.	П.	XVII	XVII	53	7-Е
Петропавловская крепость	П.	XVII	XVII	5	9-Е, Ж
Петрушкино селение	Вол.	VIII	VIII	55	19-М
Пивоварчиков пер. .	М.-Н.	XII	XII	33	
Пироговская наб. .	Выб.	XX	XIX—XX	9	8-З
Писарева писат. ул. (б. Алексеевская).	Ц.	I	I	30	11-Д
Пискаревская дор.	Выб.	XXI	XXI	54	4-Л, М
Питомник городской	П.	XVII	XVII	5	9-Д, Е
Платоновская ул. .	Выб.	XXI	XXI	8	4-К
Платформенный пр.	М.-Н.	XII	XII	П.Уфо.	18-З
Плевенская ул. .	М.-Н.	XI	XI	34	18-З
Плеханова площ. (б. Казанская площ.) .	Ц.	III	III	47	11-Ж
Плуталова ул. . . .	П.	XVI	XVI	38	7-Е
Поварской пер. . .	Ц.	V	V	18	11-З

Название улиц, переулков и площадей.	Гор. районы.	Отд. милиц.	Отделения Нарсуда.	Уч. фин. инспект.	Местонахождение на плане.
Повенецкая ул. . .	Выб.	XIX	XIX—XX	8	1-Е
Повенецкая ул. . .	П.	XVI	XVI	7	7-Д
Поворухина ул. . .	М.-Н.			63	
Подгорная ул. . . .	Вол.			14	
Подгорная ул. (Коломяги)	П.			52	
Подгорный пер. . .	М.-Н.	XI	XI	34	19-З
Под'ездной пер. .	М.-Н.	X	X	21	12-Ж
Подзорная ул. . .	М.-Н.	XIII	XIII	63	19-Г
Подзорная наб. . .	М.-Н.	XIII	XIII	63	13-Г
Подольская ул. . .	М.-Н.	X	X	{ (1—21 и 2—18) 35 (23—47и 20—50) 62	12-Ж
Подковырова ул. (б. Покровская) . .	П.	XVI	XVI	{ (1,3, 2, 37 5—45 и 4—32) 38	7-Е
Подрезова ул. . . .	П.	XVI	XVI	38	7-К
Под'яческая Б. ул. .	Ц.	II	II	61	12-Е
Под'яческая Ср. ул. .	Ц.	II	II	61	11-Е
Под'яческая М. ул. .	Ц.	II	II	61	11-Е
Поклонногорская ул.	Выб.	XIX	XIX—XX	52	1-Е
Покровская площадь (н. площ. пис. Тургенева)	Ц.	I	I	31	12-Д
Покровская ул. . .	Выб.	XXI	XXI	39	6-К
Покровская ул. . .	Вол.	VIII	VIII	12, 55	16-М
Покровская ул. (н. Подковырова) . .	П.	XVI	XVI	{ (1, 3,2, 37 5—45 и 4—32) 38	7-Е
Полевая аллея . . .	П.			52	
Полевая дор. . . .	Выб.	XXI	XXI	55	8-М
Полевая ул.	Выб.	XXI	XXI }	54, 10	7-М
Полевая ул.	Выб.	XXII	XXII }		8-М
Полевая ул.	Выб.	XXII	XXII }		9-М
Полевая ул.	П.	XVIII	XVIII }	52	1-Д
Полевая ул.	П.	XVIII	XVIII }		2-Е
Полевая ул.	П.	XVIII	XVIII }		5-Б
Полевая Сабировская ул.	П.	XVIII	XVIII	52	5-Г
Полевой пер. . . .	Вол.	VIII	VIII	55	
Полевой пер. (дер. Мурзинка) . . .	Вол.	VIII	VIII	55	
Политехническая ул. .	Выб.	XIX	XIX—XX	8	3-И
Политехнический пер.	Выб.	XXI	XXI	39	3-К
Политехнический пр. 1—17-в и 21—31.	Выб.	XXI	XXI }	8, 39	5, 6-И
—2—20 и 22—24	Выб.	XX	XIX-XX }		
Полковой пер. . . .	Вол.	VI	VI	11	10-М
Полозова ул. . . .	П.	XVI	XVI	38	7-Е
Полтавская ул. 1—2.	Вол.	VI	VI	{ (1—2) 13 (3—11 и 4—16) 22	4-И
—3—11 и 4—18 .	Вол.	VII	VII		
Полтавская ул. . .	М.-Н.	XII	XII	П. Уфо	
Полюстровская наб. .	Выб.	XXI	XXI	39	8-К
Полюстровский пр. .	Выб.	XX	XIX—XX	39	7-К
Помяловского ул. .	Вол.			11	
Пороховская Б. ул. .	Выб.	XXII	XXII	10	8-М
Пороховская М. ул. .	Выб.	XXII	XXII	10	8-М
Пороховская ул. . .	П.	XVI	XVI	6	8-Д
Пороховское шоссе (н. ул. Коммуны) 2—38	Выб.	XXI	XXI }	54	8-М
— 1—5, 9, 13, 15, 21—43, 53—59, 2—12, 18—44, 50. —54, 56, 61, 63, 67, 69, 71, 71-б, 75-б, 81—97	Выб.	XXII	XXII }		
Пороховые селение .	Выб.			54	
Посадская Б. ул. . .	П.	XVII	XVII	{ (1—7 и 2—16) 4 (9—9а и 18—24) 53	8-Ж

Название улиц, переулков и площадей.	Гор. районы.	Отд. милиц.	Отделения Нарсуда.	Уч. Фин-инспект.	Местонахождение на плане.
Посадская М. ул.	П.	XVII	XVII	(1—21 и 2—28) 4 (23 и 30—34) 53	8-Ж
Потемкинская ул.	Ц.	IV	IV	(1—13) 57 (2 Тавр. сад) 15	9-И
Почтамтский пер.	Ц.	II	II	29, 55	11-Е
Почтамтская ул. (н. ул. Союза Связи)	Ц.	II	II	29	11-Е
„Правды" ул. (б. Кабинетская)	М.-Н.	X	X	(1—9) 21 (2—22 и 11—17) 20	12-З
Прачечный пер.	Ц.	II	II	29	11-Е
Превовская ул.	Вол.	VII	VII	11	12-М
Предтеченская ул.	Вол.	VII	VII	45	12-И
Преображенская пл. (н. площ. пис. Радищева)	Ц.	VI	VI	58	10-З
Преображенская ул.	Вол.	VIII	VIII	12	
Преображенская ул. 1—25 и 2—20	Ц.	V	V	41, 58	10-И
—27—43 и 22—44	Ц.	IV	IV		
Прибалтийская ул.	Вол.	VIII	VIII	34	18-К
Прибытковская ул.	Выб.	XXI	XXI	8	4-И
Прилукская ул.	Вол.	IX	IX	(1—5 и 2—6) 44 (7—11 и 8—12) 45	13-З
Приютская ул.	Выб.	XIX	XIX—XX	8	13-Д
Приютская ул.	М.-Н.	XIII	XIII	32	
Провиантская ул.	П.	XVII	XVII	5	2-К
Прогонная ул.	Вол.	VIII, IX	VIII, IX	45, 33	15-И
Прогонный пер.	Вол.	VIII	VIII	55	15-М
Проездная ул.	Вол.	VII, VIII	VII, VIII	12	14-Л
Прозоров пер.	П.	XVIII	XVIII	52	5-Д
Пролетарский пер. (б. Графский)	Ц.	V	V	(1—9) 19 (2—10) 18	11-З
Пролетарской Победы пр. (б. Большой пр. Вас. Остр.) 1—63 и 2—52	Вас.	XV	XV	(1—43) 1 (2—34) 3 (45—95и 36—96) 36	10-Д
—65—95 и 54—96	Вас.	XIV	XIV		
Пролеткульта ул. (б. Екатерининская)	Ц.	III	III	23	11-Ж
Профессиональных Союзов Бульвар (б. Конногвардейский)	Ц.	II	II	29	11-Д
Проходная ул.	Вол.	VI	VI	11	10-Л
Прудков пер.	Выб.	XIX	XIX—XX	8	2-Ж
Прудковая ул.	Выб.	XIX	XIX—XX	8	2-Ж
Прудковский пер.	Выб.			40	
Прядильная ул.	Ц.	I	I	31	12-Д
Прядильный пер.	Ц.	I	I	31	12-Д
Пряжки р. наб.	Ц.	I	I	30	12-Г
Прямой пр.	Вол.	VIII	VIII	55	17-М
Псковская ул.	Ц.	I	I	30	12-Д
Пудожская ул.	П.	XVI	XVI	7	7-Д
Пулковская ул. (б. Некрасовская)	М.-Н.	XII	XII	33	15-Д
Пустая ул.	Вол.	VI	VI	11	10-Л
Пустой пер.	П.	XVII	XVII	5	9-Д
Пустой пер.	Выб.	XIX	XIX—XX	8	3-И
Путиловская ул.	Вол.	VIII	VIII	12	15-Л
Путиловская ул.	Выб.	XX	XIX—XX	8	4-И
Путиловский кан.	Вол.			63	
Пушкарская Б. ул.	П.	XVII	XVII	(1—15 и 2—22) 5 (17—69) 37 (24—32) 38 (34—58в) 37	8-Е
Пушкарская М. ул.	П.	XVII	XVII	37	8-Е
Пушкинская ул.	Ц.	V	V	42	11-И
Пятаков пер.	Вол.			12	
Пятая ул.	П.	XVIII	XVIII	52	5-Г
Пятигорская ул.	Вас.	XV	XV	2	8-В

Р.

Название улиц, переулков и площадей.	Гор. районы.	Отд. милиц.	Отделения Нарсуда.	Уч. Фин-инспект.	Местонахождение на плане.
Рабочая ул.	Вол.	VIII	VIII	2	14-М
Рабочий пер. (б. Княжеский)	Ц.	I	I	30	11-Д
Радищев пер. (б. Церковный)	Ц.	IV	IV	58	10-З
Радищева площ. (б. Преображенская)	Ц.	IV	IV	58	10-З
Раз'езжая ул. 2-48	Ц.	V	V	(1—11) 21 (2—22) 19 (13—43) 20 (24—48) 43	12-З
— 1-45	М.-Н.	X	X		
Разночинная Б. ул.	П.	XVI	XVI	6	8-Д
Разночинная М. ул.	П.	XVI	XVI	6	8-Д
Ракитова ул.	Выб.	XIX	XIX—XX	8	1-Е
Ракова ул. (б. Итальянская)	Ц.	III	III	23	10-Ж
Рассеченская ул.	П.	XVIII	XVIII	52	4-Г
Расстанная ул.	Вол.	IX	IX	(1—5 и 26) 44 (7—27 и 8—28) 45	13, 14-З
Расстанный пер.	Вол.	IX	IX	45	14-И
Растрелли зодч. пл. (б. Екатерининск.)	Ц.	IV	IV	23	9-К
Рашетова ул.	Выб.	XIX	XIX—XX	8	1-Ж
Ревельский пер.	М.-Н.	XIII	XIII	32	13-Д
Революции площ. (б. Троицкая)	П.	XVII	XVII		9-Ж
Революции шоссе (б. Колтушское)	Выб.	XXII	XXII	10, 54	
Резвая ул.	М.-Н.	XXIII (порт)	XIII	63	14-В
Резвый о-в	М.-Н.	XIII	XIII	63	14-В
Резная ул.	П.	XVI	XVI	7	7-Д
Резной пер.	П.	XVI	XVI	7	7-Д
Реймеровский пр.	Выб.	XX	XIX—XX	8, 39	4, 5-И
Рентгена ул. (б. Лицейская)	П.	XVII	XVII	53	7-Ж
Репещевая ул.	П.	XVIII	XVIII	52	1-Д
Репнинская ул.	Выб.	XXI	XXI	39	5-М
Ржевская ул.	Выб.	XX	XIX—XX	52	4-Ж
Рижский пр. (н. пр. Огородникова)	М.-Н.	XIII	XIII	(1—17 и 2—52) 32 (19—35и 54—80) 63	13-Г, Д
Робеспьера наб. (б. Воскресенская)	Ц.	IV	IV	57	9-И
Рождественские ул. (н. Советские) 1-я ул.	Вол.	VI	VI	40	11-И
2-я ул.	Вол.	VI	VI	(1—13 и 2—6) 40 (15—27 и 8—20) 13	11-И
3-я ул.	Вол.	VI	VI	(1—3 и 2—18) 40 (5- 21 и 20—50) 15	11-И
4-я ул.	Вол.	VI	VI	(1—17 и 2—16) 40 (19—47и 18—46) 13	11-И

Название улиц, переулков и площадей.	Гор. районы.	Отд. милиц.	Отделения Нарсуда.	Уч. Фин-инспект.	Местонахождение на плане.
5-я ул.	Вол.	VI	VI	(1—17 и 2—22) 40 (19—49 и 24—44) 13	11-И
6-я ул.	Вол.	VI	VI	(1—13 и 2—12) 40 (15—41 и 14—36) 56	11-И
7-я ул	Вол.	VI	VI	(1—13 и 2—16) 40 (15—39 и 18—44) 56	10-И
8-я ул.	Вол.	VI	VI	(1—15 и 2—14) 40 (17—59 и 16—60) 56	10-К
9-я ул. 1-39 и 10-32.	Вол.	VI	VI	(1—9) 40 (2—8) 14 (11—39 и 10—32) 56	10-К
— 2—8	Ц.	IV	IV		
10-я ул.	Вол.	VI	VI	56	10-К
Рождественский пер.	Вол.	VI	VI	(1—3 и 2—4) 13 (5—11 и 6—8) 56	13-К
Розенштейна ул. (б. Лейхтенбергск.)	М.-Н.	XIII	XIII	32	14-Д
Розы Люксемб. ул. (б. Введенская)	П.	XVII	XVII	(1—23) 5 (2—4) 38 (6—23) 37	8-Е
Романово село	Вол.	VIII	VIII	34	18, 19-К
Романовская ул.	Вол.	VIII	VIII	12	15-Л
Роменская ул.	Вол.	VII	VII	45	12-И
Ропшинская ул.	П.	XVI	XVI	6	8-Д
Ростиславская ул.	Выб.	XXI	XXI	39	5-М
Росси ул. (б. Театральная)	Ц.	III	III	47	11-З
Роты (н. Красноармейские ул.) 1-я, 2-я, 3-я, 4-я, 5-я, 6-я	М.-Н.	XIII	XIII	1-я (четн.) 50 (нечетн.) 35 (2-я, 6-я, 8-я, 9-я) 50 7-я (нечетн.) 50 (четн.) 62 10-я (1—5) 50 (2—16) 34 (7—23 и 18—28) 32	13-Е
7-я, 8-я, 9-я, 10-я, 11-я, 12-я	М.-Н.	XIII	XIII		
Рублевики местн.	Выб.	XXII	XXII	54	6, 7-Н
Рузовская ул.	М.-Н.	X	X	(2—16 и 1—15) 35 (17—39) 62	12-Ж
Румянцевская пл.	Вас.	XV	XV	3	10-Д
Русская ул.	М.-Н.	XI	XI	34	17-Ж
Рыбаков пер.	Выб.	XXII	XXII	54	8-Д
Рыбинская ул.	П.	XVI	XVI	6	8-Д
Рыбинская ул.	М.-Н.	XI	XI	44	13-Ж
Рылеева дек. ул. (б. Спасская)	Ц.	IV	IV	(1—13 и 2—4) 58 (15—41 и 6—26) 41	10-И
Рыночная ул.	Ц.	IV	IV	16	9-З
Рябинское шоссе				64	
Рязанский пер.	М.-Н.	X	X	20	12-З

С.

Название улиц, переулков и площадей.	Гор. районы.	Отд. милиц.	Отделения Нарсуда.	Уч. Фин-инспект.	Местонахождение на плане.
Сабировская ул.	П.	XVIII	XVIII	52	5-Д
Саблинская ул.	П.	XVII	XVII	37	8-Е
Садовая ул. (н. ул. 3 Июля) 1-31 и 2-36	Ц.	III	III	(1—15 и 2—14) 23 (17) 25 (19—31 и 16—26) 47 (28—36) 26 (33 и 38—40) 27 (35) 49 (42—50) 48 (39—45) 60 (47—57 и 52—54) 28 (59—67 и 56—62) 61 (69—129 и 64—128) 31	11-Ж 12-Д, Е
— 33-67 и 38-62	Ц.	II	II		
— 69-129 и 64-128	Ц.	I	I		
Садовая ул.	Вол.	VIII	VIII	12	15-Л
Сайкин пер.	М.-Н.	X	X	2	12-З
Сазоновская ул.	Вас.			2	
Салтыковская ул.	Выб.	XXI	XXI	54	6-М
Сальный буян	Ц.	I	I	30	12-Г
Самбургский пер.	Ц.	IV	IV	57	9-З
Самодеятельная ул. (б. Опекунская)	П.	XVIII	XVIII	7	7-Г
Самойловой ул. (б. Нобелевская)	Вол.	IX	IX	45	14-И
Сампсоньевский Б. пр. (н. пр. К. Маркса)	Выб.	XX	XIX-XX	(1—105 и 2—90) 9 (четн. от 92) 8	4-Ж
Сампсоньев. М. пр. (н. ул. Братства)	Выб.	XX	XIX-XX	9	7-З
Саперный пер.	Ц.	IV	IV	41	10-И
Сапожников пер.	М.-Н.	XII	XII	33	16-Г
Саратовская ул.	Выб.	XX	XIX-XX	9	8-З
Сахалинская ул. (б. Чеховская)	М.-Н.	XI	XI	34	16-З
Сахарный пер.	Выб.	XX	XIX-XX	9	8-З
Сборная ул.	Вол.	VI	VI	11	10-Л
Свеаборгская ул.	М.-Н.	XI	XI	34	17, 18-Ж
Свечной пер.	Ц.	V	V	(1—7 и 2—8) 19 (9—47 и 10—20) 43	12-З
Северная ул.	Выб.	XXI	XXI	39	5, 6-И
Сегаля пр.	Выб.	XIX	XIX-XX	8	2-И
Седлецкая ул.	Вол.	VIII	VIII	34	18-Л
С'ездовская ул. (б. Кадетская лин.)	Вас.	XV	XV	(1—25) 3 (27—31) 2	10-Д
С'езжинская ул.	П.	XVII	XVII	5	8-Е
Сельдяная ул.	М.-Н.	XXIII (порт.)	XIII	63	13-В
Сельдяного.кан. наб.	М.-Н.	XXIII (порт.)	XIII	63	13-В
Сельская ул.	Вол.	VIII	VIII	12	15-М
Семеновская ул.	Выб.			54	
Семеновский пер.	Выб.			8	
Семеновский плац	М.-Н.	X	X	21	12-З

Название улиц, переулков и площадей.	Гор. районы.	Отд. милиц.	Отделения Нарсуда.	Уч. Фин-инспект.	Местонахождение на плане.
Сенатская площ. (н. площ. Декабристов)	Ц.	II	II		10, 11-Е
Сенатский пер.	Ц.	II	II	2	10-Е
Сенная площ.	Ц.	II	II	(1—9) 49 (2) 27 (11—17) 60 (4—8) 48	11-Ж
Сенной рынок	Ц.	II	II	59	11-Ж
Сепина ул.	Вол.	IX	IX	34	16-З
Серафимовская дор.	П.	XVIII	XVIII	52	5-Г
Серафимовская ул. (н. Забытая ул.)	М.-Н.	XII	XII	63	15-Г
Сергиевская ул.	Вол.	VI	VI	11	11-М
Сергиевская ул. (н. ул. композ. Чайковского)	Ц.	IV	IV	(1-19) 16 (2—62) 57 (21-57) 58 (59—83) 57	9-З
Сергиевский пер.	М.-Н.	XII	XII	33	14-Д
Сергиевская ул.	П.	XVIII	XVIII	7	6-Г
Сердобольская ул.	Выб.	XX	XIX-XX	(1—73) 8 (четн.) 9	5-Е
Серебряков пер.	П.	XVIII	XVIII	9, 52	5-Г
Серпуховская ул.	М.-Н.	X	X	(1—19 и 2—18) 35 (21—43 и 20—48) 62	13-Ж
Симанская ул.	Вас.	XIV	XIV	(1—5 и 2—6) 36 (7—17 и 8—24-б) 51	11-В
Симбирская ул.	Выб.	XX	XIX—XX	9, 39	8-И
Симеоновская площ.	Ц.	III	III	23	10-З
Симеоновская ул. (н. ул. пис. Белинского), 1 — 13	Ц.	V	V	(1—13) 17	10-З
— 2 — 8	Ц.	IV	IV	(2—8) 16	
Синявинская площ.	Выб.	XX	XIX—XX	9	8-З
Ситцевый пер.	Вол.	VIII	VIII	12	14-Н
Сквозной проезд	П.	XVIII	XVIII	52	6-Г,Д
Скобелевская ул.	Вол.	VIII	VIII	12	15-М
Скобелевский пр.	Выб.	XX	XIX—XX	8	2-Ж
Скорняков пер.	М.-Н.	X	X	20	12-З
Скороходова ул. (б. Б. Монетная)	П.	XVII	XVII	(1—11 и 2—10) 37 (7—29 и 14—38) 53	8-Ж
Слаботочная ул. (б. Грязная)	П.	XVII	XVII	5	9-Е
Слободская ул.	Вол.	VII	VII	12	13-Л
Слободская ул.	М.-Н.	XI	XI	34	15-З
Служебная ул.	Вол.	VII	VII	12	13-Л
Слуцкого ул. (б. Таврическая)	Ц.	IV	IV	(1—47) 14 (2—10) 15	9-К
Смоленки р. наб. 1—27 и 2—22	Вас.	XV	XV	(2—20) 2 (от 13 л. до р. М. Невки) 51	9-В, Г
—29—35 и 24—26	Вас.	XIV	XIV		
Смоленская дорога	Выб.	XXII	XXII	10	8-М
Смоленская ул.	Выб.	XXII	XXII	10	8-М
Смоленская ул.	М.-Н.	XI	XI	44	14-Ж
Смоленский пер.	Вол.	VIII	VIII	12	14-М
Смоленский Б. пр.	Вол.	VIII	VIII	12	15-Л
Смоленского села пр.	Вол.	VIII	VIII	12	15-Л

Название улиц, переулков и площадей.	Гор. районы.	Отд. милиц.	Отделения Нарсуда.	Уч. Фин-инспект.	Местонахождение на плане.
Смоленское село	Вол.	VIII	VIII	12	15-Л
Смольная наб.	Ц.	IV	IV	14	8-К,9-Л
Смольный пр.	Ц.	IV	IV	14	9-Л
Смоляная ул.	Вол.	VII	VII	12	13-Л
Соборная ул.	П.	XVII	XVII	5	9-Д
Советский пер. (б. Гарновская ул.)	М.-Н.	XIII	XIII	50	13-Е
Советский пр. (б. Суворовский) 1-29 и 2 — 30	Вол.	VI	VI	(1–15) 13 (17—29) 56 (2—30) 40 (31—69 и 32—64) 14	11-И
—31—69 и 32—64.	Ц.	IV	IV		10-К
Советские ул. (б. Рождественские):					
1-я ул.	Вол.	VI	VI	40	11-И
2-я ул.	Вол.	VI	VI	(1—13 и 26) 40 (15—27 и 8—20) 13	11-И
3-я ул.	Вол.	VI	VI	(1—3 и 2—18) 40 (5—21 и 20—50) 13	11-И
4-я ул.	Вол.	VI	VI	(1—17 и 2—16) 40 (19—47 и 18—46) 13	11-И
5-я ул.	Вол.	VI	VI	(1—17 и 2—22) 40 (19—49 и 24—44) 13	11-И
6-я ул.	Вол.	VI	VI	(1—13 и 2—12) 40 (15—41 и 14—36) 56	11-И
7-я ул.	Вол.	VI	VI	(1—13 и 2—16) 40 (15—39 и 18—44) 56	10-И
8-я ул.	Вол.	VI	VI	(1—15 и 2—14) 40 (17—59 и 16—60) 56	10-К
9-я ул. 1 — 39 и 10 — 32	Вол.	VI	VI	(1—9) 40 (2—8) 14 (11—39 и 10—32) 56	10-К
2—31 и 8—32	Ц.	IV	IV		
10-я ул.	Вол.	VI	VI	56	10-К
Соединительная ул.	Вол.	VII	VII	12	14-М
Солдатский пер.	Ц.	V	V	41	10-М
Солнечный пер.	П.	XVIII	XVIII	7	6-Г
Соловьев пер.	М.-Н.	XII	XII	63	15-Г
Соловьева ул.	М.-Н.	XII	XII	63	15-Г
Соловьевский пер.	Вас.	XV	XV	(1—19 и 2—14) 3 (21—45 и 16—42) 1	10-Д
Соляной пер.	Ц.	IV	IV	16	10-З
Сомовская ул.	Выб.	XXII	XXII	54	
Сосновка	Вол.	VIII	VIII	11	
Сосновка	Выб.	XIX	XIX—XX	8	3-И
Сосновская ул.	Выб.	XIX	XIX—XX	8	3-И

БУМАГА ЦЕНТРОБУМТРЕСТА

Название улиц, переулков и площадей.	Гор. районы.	Отд. милиц.	Отделения Нарсуда.	Уч. Фин-инспект.	Местонахождение на плане.
Социалистическая ул. (б. Ивановская) .	М.-Н.	X	X	(1—23 и 12—28) 20 (2-10) 21	16-И
Софийская ул. . . .	Вол.	VIII	VIII	62	19-М
Софийская ул. . . .	М-Н.	XIII	XIII	55	13-Ж
Софийский пер. . .	Вол.	VIII	VIII	55	19-М
Софийский пер. . .	Выб.	XIX	XIX-XX	8	2-И
Союза Связи ул. (б. Почтамтская) . .	Ц.	II	II	29	11-Е
Спасская Б. ул. (н. ул. Кр. Курсанта).	П.	XVI	XVI	(1—27 и 2—20) 6 (29—59 и 22—28) 7	8-Д
Спасская Б. ул. 5-27. —остальные №№ .	Выб. Выб.	XX XIX	XIX-XX XIX-XX	(1—35 и 2—66) 8 (37—45 и 68—74) 54	4-И, К
Спасская М. ул. 2 — 18 . . . . . —1 — 29	Выб. Выб.	XIX XX	XIX-XX XIX-XX		4-3, И
Спасская ул. (н. ул. дек. Рылеева) . .	Ц.	IV	IV	(1—13 и 2—4) 58 (15—41 и 6—26) 41	10-И
Спасский пер. (ул. рабоч. П. Алексеева)	Ц.	II	II	49	11-Ж
Спасо - Преображенская ул.	Ц.	IV	IV	58	10-3
Средняя ул.	Вол.	VIII, IX	VIII, IX	12, 45	15-Л, 14-К
Средняя ул.	П.	XVIII	XVIII	52	5-Д
Средний пр. В. О. 1 — 57 и 2—72 . —59—81 и 72-а—78.	Вас. Вас.	XV XIV	XV XIV	(1—53) 2 (2—10) 3 (55—81) 51 (12-48) 1 (50—78) 36	10-В
Средний пр. (в Гавани)	Вас.	XIV	XIV	(1-27) 51 (2—16) 36	11-Б, В
Средний пр.	Вол.	VI, VIII	VI, VIII	12, 11	10-М
Средний пр.	Выб.	XXI	XXI	9, 39	7-Л
Ставропольская площ.	Ц.	IV	IV	14	9-К
Ставропольская ул. .	Ц.	IV	IV	14	9-К
Стальная ул. . . .	М.-Н.	XII	XII	П.-Уфо	19-В
Станционная ул. . .	Вол.	VIII	VIII	55	
Старецкая ул. . . .	Выб.	XX	XIX-XX	52	5-Е
Стародеревенская ул. (б. Благовещенская)	П.	XVIII	XVIII	52	5-Б, В
Старо - Малиновская дор.	Выб.	XXII	XXII	54	10-М
Старо-Муринская ул.	Выб.	XIX	XIX-XX	54	4-К
Старообрядческая ул.	М.-Н.	XI, XII	XI, XII	33	15-Е
Старообрядческое кладбище	М.-Н.	XII	XII	33	15-Е
Старопарголовская дор.	Выб.			8	
Старопарголовский пр. 1 — 15 . . . —2—12 и 17—79 .	Выб. Выб.	XXI XIX	XXI XIX-XX	8	2-3, 1-Ж, 3, 4-И
Старопетергофский пр. (н. пр. Юного Пролетария) . . .	М.-Н.	XIII	XIII	(1-45) 63 (2-34) 32 (36-50) 33	13, 14-Г
Старопороховская дор.	Выб.	XXII	XXII	10	8-М
Старорусская ул. .	Вол.	VI	VI	56	11-К
Старцева ул. . . .	Выб.	XIX	XIX-XX	54	4-К

Название улиц, переулков и площадей.	Гор. районы.	Отд. милиц.	Отделения Нарсуда.	Уч. Фин-инспект.	Местонахождение на плане.
Стачек ул. (б. Петергофское шоссе) .	М.-Н.	XII	XII	(1-95) 63 (2—112) 33	16-Г
Стеклянная ул. . .	Вол.	VII	VII	12	13-Л
Стеньки Разина ул. (б. Эстляндская) .	М.-Н.	XIII	XIII	63	13-Г
Стоговская дор. . .	П.	XVIII	XVIII	52	3-Г
Столярный пер. . .	Ц.	II	II	(1-13) 28 (2—18) 60	11-Е
Стрельбищенская ул.	Вол.	IX	IX	45	15-И
Стрельнинская ул. .	П.	XVI	XVI	6	8-Е
Стремянная ул. . .	Ц.	V	V	18	11-3
Строгановская наб. .	П.	XVIII	XVIII	52	5-Е
Строгановская ул. .	П.	XVIII	XVIII	52	5-Е
Суворовский пр. (н. Советский) 1—29 и 2—30 . . . . —31—69 и 32—64.	Вол. Ц.	VI IV	VI IV	(1-15) 13 (17—29) 56 (2-30) 40 (31—69 и 32—64) 14	11-И 10-К
Суворовская ул. . .	Вол.	VI	VI	11	10-Л
Суворовская ул. . .	Вол.	VIII	VIII	12	15-Л
Суворовская ул. . .	М.-Н.	XII	XII	33, 39	17-Г
Сурский пер. . . .	П.	XVI	XVI	53	7-Д
Сутугина ул. . . .	М.-Н.	XIII	XIII	63	14-Г
Сухопутный пер. . .	Ц.	IV	IV	14	10-К
Счастливая ул. . .	М.-Н.	XII	XII	33	17-Г
Сызранская ул. . .	М.-Н.	XI	XI	34	17-3
Сытнинская площ. .	П.	XVII	XVII	37	8-Е
Сытнинская ул. . .	П.	XVII	XVII	37	8-Е
Сытнинский рынок .	П.	XVII	XVII	37	8-Е

Т.

Название улиц, переулков и площадей.	Гор. районы.	Отд. милиц.	Отделения Нарсуда.	Уч. Фин-инспект.	Местонахождение на плане.
Тавастгустская ул.	Выб.	XX	XIX-XX	8	5-Е
Таврическая ул. (н. ул. Слуцкого) . .	Ц.	IV	IV	(1-47) 14 (2—10) 15	9-К
Таиров пер.	Ц.	II	II	48	12-Е
Тамбовская ул. . .	Вол.	IX	IX	45	13-3
Таможенная наб. .	М.-Н.	XXIII (порт.)	XIII	63	13-В
Таможенный пер. .	Вас.	XV	XV	3	10-Е
Таракановки р. наб.	М.-Н.	XIII	XIII	32	14-В, Г
Таракановская ул. .	М.-Н.	XIII	XIII	32	13-Д
Таракановский пер.	М.-Н.	XIII	XIII	32	13-Д
Тарасов пер. (н. ул. Егорова)	М.-Н.	XIII	XIII	(1—21 и 2—22) 50 (23-25 и 24—26) 62	13-Е
Тарасова ул. . . .	Выб.	XXII	XXII	10	9-М
Тарашинская ул. . .	М.-Н.	XI, XII	XI, XII	34	
Тасин пр.	М.-Н.	XII	XII	П.-Уфо	19-Г
Татарский пер. . .	П.	XVII	XVII	5	9-Е
Тверская ул. . . .	Ц.	IV	IV	14	9-К
Театральная аллея .	П.	XVIII	XVIII	52	6-Д
Театральная площ. .	Ц.	II	II	29	11-Д
Театральная ул. (н. ул. зодч. Росси) .	Ц.	III	III	47	11-3
Тележная ул. . . .	Вол.	VII	VII	22	11-К
Тележный пер. . .	Вол.	VI	VI	13	11-К
Тентелева левая дер.	М.-Н.	XII	XII	33	15-Г
Тентелева прав. дер.	М.-Н.	XII	XII	33	15-Г
Тепловодский пр. .	Выб.	XXI	XXI	39	7-Л
Терентьевская ул. .	Выб.	XXII	XXII	54	8-Н
Теряева ул.	П.	XVI	XVI	38	7-Е
Технический пер. .	Ц.	IV	IV	57	9-3
Технологическая пл.	М.-Н.	X	X	35	12-Ж
Тиме пр.	М.-Н.	XI	XI	34	17-Ж

Название улиц, переулков и площадей.	Гор. районы.	Отд. милиц.	Отделения Нарсуда.	Уч. Фин-инспект.	Местонахождение на плане.
Тимофеевская ул. .	Выб.	XXI	XXI	39	7-К
Титова ул.	Выб.	XIX	XIX - XX	8	3-Ж
Тифлисская ул. . .	Вас.	XV	XV	3	10-Е
Тихвинская ул. . .	Выб.	XX	XIX-XX	39	8 И
Тихомировская ул. .	М.-Н.	XII	XII	33	15-Г
Тобольская ул. . .	Вол.	VIII	VIII	34	18-К
Тобольская ул. . .	Выб.	XX	XIX-XX	9	6-З
Товарный пер. . . .	Вол.	VII	VII	22	12-И
Толмазов пер. . . .	Ц.	III	III	47	11-Ж
Толмачева ул. (б. Караванная)	Ц.	III	III	23	10-З
Толстого Льва ул. (б. Архиерейская) .	П.	XVII	XVII	53	7-Е,Ж
Томская ул.	Выб.	XX	XIX-XX	9	6-З
Томская ул.	М.-Н.	XI	XI	34	18,19-З И
Тоневая ул.	Вол.	VI	VI	11	11-Л
Топольная ул. . . .	П.	XVI	XVI	52	8-В
Торговая площ. . .	Вол.	VII	VII	12	14-Д
Торговая ул. . . .	Ц.	I	I	30	12-Д
Торговая ул. . . .	Вол.	VII	VII	12	14-Л
Торговый пер. . . .	Ц.	III	III	26	11-Ж
Торжковская ул. . .	Выб.	XX	XIX-XX	8	5-Е
Торфяная дор. . . .	П.	XVIII	XVIII	52	5-В
Тосина ул.	Вол.	IX	IX	45	14-З
Трамвайный пер. .	М.-Н.	XII	XII	П.-Уфо.	19-В,Г
Траурная ул. (н. ул. Ульянова) . . .	Выб.	XXII	XXII	10	9-М
Третьего Июля ул. (б. Садовая) 1-31 и 2-36	Ц.	III	III	(1—15 и 2—14) 23 (17) 25 (19—31 и 16—26) 47 (33 и 38—40) 27 (28—36) 26 (35) 49 (42—50) 48 (39—45) 60 (47-57 и 52—54) 28 (59—67 и 56—62) 61 (69-129 и 64—128) 31	10-З, 11-Ж, 12-Д,Е
—33-67 и 38-62 . .	Ц.	II	II		
—69-129 и 64-128 .	Ц.	I	I		
Троицкая площ. (н. пл. Кр. Командир.)	М.-Н.	XIII	XIII	32	12-Е
Троицкая пл. (н. пл. Революции) . . .	П.	XVII	XVII	50	9-И, Е
Троицкая ул. . . .	Ц.	V	V	(1—7 и (2—16) 18 (9—29 и 18—40) 19	11-З
Троицкий пр. (н. пр. Москвиной) . . .	М.-Н.	XIII	XIII	(1—7) 32 (2—20) 50	13-Е
Троицкий пр. . . .	Вол.	VIII	VIII	55	18,19-М
Труда пл. (б. Благовещенская) . . .	Ц.	I	I	30	11-Д
Труда ул. (б. Благовещенская) 1-7 .	Ц.	I	I	(1—7 и 4—10) 30	11-Д
—2-10	Ц.	II	II	(2) 29	
Трудовой пер. (б. Герцогский) . . .	М.-Н.	XI	XI	34	16-Ж
Трудящихся сад (б. Александровск.) .	Ц.	II	II	29	11-Е
Тульская ул. . . .	Ц.	IV	IV	14	9-К
Тупой пер.	Вол.	VIII	VIII	55	
Тургеневский пер. (н. Урюпин пер.) . .	М.-Н.	XII	XII	33	14-Д
Тургеневский пр. .	М.-Н.	XII	XII	33	19-Г,Д
Трухтанный о-в . .	М.-Н.	XII	XII	63	17-А

Название улиц, переулков и площадей.	Гор. районы.	Отд. милиц.	Отделения Нарсуда.	Уч. Фин-инспект.	Местонахождение на плане.
Тучкова наб. . . .	Вас.	XV	XV	(2—8) 3 (10—26) 2	9-Д
Тучков пер. . . .	Вас.	XV	XV	(1—13 и 2—20) 3 (15—17 и 22—26) 2	9-Д
Тюмина ул. (б. Воздвиженская) . .	М.-Н.	X	X	20	12-З
Тюремный пер. (н. ул. Матвеева) . . .	Ц.	I	I	30	11-Д

У.

Название улиц, переулков и площадей.	Гор. районы.	Отд. милиц.	Отделения Нарсуда.	Уч. Фин-инспект.	Местонахождение на плане.
Удельная ул. 1—3 и 2—4	Выб.	XIX	XIX-XX	8	2-Ж
Удельный пр. . . .	Выб.	XIX	XIX-XX	8	2,1-Е
Уездный пр. . . .	Вол.	VIII	VIII	12	15-М
Улеаборгская ул. .	П.	XVIII	XVIII	52	5-Д
Улицы 1-я, 2-я, 3-я, 4-я, 5-я Вол. р. .	Вол.	VIII	VIII	55	18-Н
Ульянова ул. (б. Траурная)	Выб.	XXII	XXII	10	9-М
Университетская лин. (н. лин. професс. Менделеева) . .	Вас.	XV	XV	3	10-Е
Университетская наб.	Вас.	XV	XV	3	10-Д
Упраздненный пер. .	Ц.	I	I	30	12-Д
Уральская ул. . . .	Вас.	XV	XV	2	9-Г
Урицкого площ. (б. Дворцовая) . . .	Ц.	III	III	46	10-Е
Уртьева ул.	Выб.	XIX	XIX-XX	8	4-З
Урухов пер.	М.-Н.	XII	XII	33	
Урюпин пер. (б. Тургеневский) . . .	М.-Н.	XII	XII	33	14-Д
Успенская ул. . . .	Выб.	XX, XXI	XIX-XX, XXI	39	7-И
Успенский пер. . .	П.	XVII	X VII	5	9-Д
Уткина ул.	Вол.	VI	VI	11	11-М
Уткин пер.	М.-Н.	XI	XI	34	17-Ж
Уткинский пр. . . .	Вол.			11	11-М
Уфимская ул. . . .	П.	XVII	XVII	53	6-Е
Ушаковская ул. . .	М.-Н.	XII	XII	63	15-В,Г

Ф.

Название улиц, переулков и площадей.	Гор. районы.	Отд. милиц.	Отделения Нарсуда.	Уч. Фин-инспект.	Местонахождение на плане.
Фабричная ул. . . .	Вол.	VII	VII	12	14-Л
Фарфоровая ул. . .	Вол.	VII	VII	55	18-Л
Фарфоровская колон.	Вол.	VII	VII	55	16-Н
Фаянсовая ул. . . .	Вол.	VII	VII	12	13-Л
Федосеевская ул. .	Выб.	XIX	XIX-XX	8	4-К
Федоровская ул. . .	Выб.			54	
Ферзин пер. . . .	П.	XVIII	XVIII	52	5-Д
Фермское шоссе . .	Выб.	XVIII	XVIII	52,8	3,4-Е
Филологический пер.	Вас.	XV	XV	3	10-Д
Финляндский пер. .	Вас.	XV	XV	36	11-Г
Финляндский пр. . .	Выб.	XX	XIX-XX	9	8-З
Финляндской жел. дор. полотно	Выб.	XIX	XIX-XX	8	1-Е, 4-Ж, 6, 7-З
Финский пер. . . .	Вол.	VIII	VIII	55	
Финский пер. . . .	Выб.	XX	XIX-XX	9	8-И
Финского залива наб.	М.-Н.	XII	XII	63	16-В
Флюгов пер. . . .	Выб.	XX	XIX-XX	(1—25 и 2—18) 9 (27—29 и 20—24) 39	4-Ж, 5-Ж, З,
Фокин пер. . . .	П.	XVII	XVII	53	8-Ж
Фонарный пер. . .	Ц.	II	II	21	11-Е

Название улиц, переулков и площадей.	Гор. районы.	Отд. милиц.	Отделения Нарсуда.	Уч. Фининспект.	Местонахождение на плане.
Фонтанки р. набер.				(1—19) 23 (24) 57 (31—55) 47 (6—30) 16 (57—79) 26 (32—40) 17 (81—91) 27 (42—48) 18 (93—117) 48 (50—66) 19 (119—125) 28 (127-141) 61 (143—199) 31 (201—203) 30 (68-104) 21 (106—120) 35 (122-156) 32 (158—182) 63	9, 10, 11-З, 12-Е, 13-Г
1—79 . . .	Ц.	III	III		
— 81—141 . . .	Ц.	II	II		
— 143—203 . . .	Ц.	I	I		
— 2—30	Ц.	IV	IV		
— 32—66	Ц.	V	V		
— 68—110 . . .	М.-Н.	X	X		
— 112—182 . . .	М.-Н.	XIII	XIII		
Фонтанная ул. . . .	Ц.	IV	IV	15	10-И
Форбесов пер. . .	Выб.	XX	XIX - XX	9	6-З
Французская наб. (н. наб. Жореса) . .	Ц.	IV	IV	57	9-З
Фридрихсгамская ул.	Выб.	XX	XIX - XX	8	5-Е
Фризов пер. . . .	Выб.	XX	XIX - XX	9	6-З
Фуражный пер. . .	Ц.	VI	VI	14	10-К
Фурштадтская ул. (н. ул. Петра Лаврова).	Ц.	IV	IV	(1—27 и 2—36) 58 (29—49 и 38—62) 57	9-И
Х.					
Хабаровская ул. . .	П.	XVIII	XVIII	52	5-Г
Халтурина ул. (б. Миллионная)	Ц.	VII	VII	46	10-Ж
Ханов пер.	Вол.	VI	VI	11	
Харьковская ул. . .	Вол.	VII	VII	22	11-И
Харьковская ул. . .	М.-Н.	XII	XII	П.-Уфо	11-И
Херсонская ул. . .	Вол.	VI	VI	(четн.) 56 (нечет.) 13	11-К
Химический пер. . .	М.-Н.	XII	XII	33	15-Г
Химический пер. . .	Вол.	VIII	VIII	12	14-М
Хоменская ул. . . .	Вол.	VIII	VIII	55	16-М
Храмовая ул. . . .	П.	XVII	XVII	5	9-Д
Хрустальная ул. (Луч 1-й)	Вол.	VII	VII	12	13-Л
Хуторская ул. . . .	Выб.	XIX	XIX-XX	8	3-И
Ц.					
Царицынская ул. . .	Ц.	III	III	46	10-Ж
Царскосельская ул. (н. ул. Якубениса).	П.	XVI	XVI	7	8-Г
Царскосельская ул. .	М.-Н.	XII	XII	33, 34	17, 18-Г 19-И
Царскосельский пер. (н. Детскосельский)	М.-Н.	XII	XII	33	17-Г
Царскосельский М. пр. (н. Детскосельский)	М.-Н.	X	X	62	13-Ж
Цветочная ул. . . .	М.-Н.	XI	XI	34	16-Ж
Церковная площ. .	П.	XVII	XVII	53	6-Ж
Церковная ул. (н. ул. Блохина)	П.	XVII	XVII	5	9-Д
Церковный пер. (н. пер. Радищева) .	Ц.	IV	IV	58	10-З
Церковный пер. . .	Вол.	VIII	VIII	12	18-М
Церковный пер. . .	Вол.	VI	VI	55	14-М

Название улиц, переулков и площадей.	Гор. районы.	Отд. милиц.	Отделения Нарсуда.	Уч. Фининспект.	Местонахождение на плане.
Ч.					
Чайковского композ. ул. (б. Сергиевская)	Ц.	IV	IV	(1—19) 16 (2—62) 57 (21—57) 58 (59—83) 57	9-З
Чебоксарский пер. .	Ц.	III	III	46	10-Ж
Чекушская наб. . .	Вас.	XIV	XIV	36	12-В, Г
Челов пер.	М.-Н.	XI	XI	34	19-З
Чернавки р. наб. .	Выб.	XXII	XXII	10	9-М
Чернавская ул. . .	Выб.	XXII	XXII	10	8-М
Чернавский пер. . .	Выб.	XXII	XXII	10	9-М
Черная дор. . . .	Вол.	VIII	VIII	12	
Черниговская ул. .	М.-Н.	XI	XI	44	14,15-Ж
Черной р. наб. 2—16	П.	XVIII	XVIII	52	5-Е
—1—25 и 27—55 .	Выб.	XX	XIX-XX	(1—25) 9 (27—55) 8	3, 4-Г
Черноморская ул. .	Вол.	IX	IX	22, 45	15-З
Черноморский пер. .	Ц.	II	II	29	10-Е
Черноречкий пер. .	Вол.	VII	VII	22	12-К
Чернореченская ул.	Выб.	XX	XIX - XX	8	5-Е
Чернышев пер. 1—5 и 2—10	Ц.	III	III	(1) 47 4—6) 25 3—5) 26 (2,8—10) 47 (7—13) 21 (12—28) 19	11-Ж
— 12—28	Ц.	V	V		
— 7—11	М.-Н.	X	X		
Чернышевская площ.	Ц.	III	III	(1—3) 26 (2—6) 47	11-Ж
Чернышевского пис. пр. (б. Воскресенский пр.)	Ц.	IV	IV	(1—17) 58 (2—22) 57	9-И
Чесменская ул. . .	Ц.	IV	IV	14	9-К
Чесменский пер. . .	М.-Н.	XI	XI	34	10-Ж
Чеховская ул. (н. Сахалинская ул.) .	М.-Н.	XI, XII	XI, XII	34	16-З
Чубаров пер. . . .	Вол.	VII	VII	(1—13) 45 (2—12) 22	12-И
Чугунная ул. . . .	Выб.	XX, XXI	XIX-XX XXI	39	7-И
Чугунная ул. . . .	Вол.	VIII	VIII	12	15-Н
Чугунный пер. . . .	М.-Н.	XII	XII	33	16-Г
Ш.					
Шадрин пр. . . .	Выб.	XIX	XIX—XX	8	2-Н
Шамшева ул. . . .	П.	XVI	XVI	38	8-Е
Шараутский пер. .	Вол.	VII	VII	12	13-Л
Шафировский пр. .	Выб.	XXI	XXI	54	5-Н
Шведский пер. . .	Ц.	III	III	46	10-Ж
Швецова ул. (б. Некрасовская) . . .	М.-Н.	XI	XI	33, 34	16-З
Шелков пер. . . .	М.-Н.	XII	XII	63	16-В
Шеферов пер. . . .	М.-Н.	XII	XII	П.- Уфо	19-В
Шикановская ул. . .	Выб.	XIX	XIX-XX	54	4-К
Широкая ул. . . .	П.	XVI	XVI	(1—31 и 2—40) 38 (33—39 и 42—50) 7	7-Е
Широкий пер. . . .	Выб.	XIX	XIX - XX	8	3-З
Шишмаревская ул. .	П.	XVIII	XVIII	52	5-Г
Шишмаревский пер.	П.	XVIII	XVIII	52	5-Д
Шкапина ул. (б. Везенбергская) . .	М.-Н.	XII	XII	32	14-Д

Название улиц, переулков и площадей.	Гор. районы.	Отд. милиц.	Отделения Нарсуда.	Уч. фининспект.	Местонахождение на плане.
Шкиперского порта наб.	Вас.	XIV	XIV	51	11-Б
Школьная ул.	П.			52	
Школьный пер.	Вол.	VIII	VIII	12	14-М
Школьный пер.	Вол.	VIII	VIII	12	17-Н
Школьный пер.	М.-Н.	XII	XII	33	16-Г
Шлиссельбургская ул.	П.	XVI	XVI	7	7-Г
Шлиссельбургский пр. (н. пр. села Володарского) 2—4 и до Калашн. наб.	Вол.	VI	VI	(1—21) 22, (2—4) 13 (23—103 и36—78) 12	12-Л
—1—103 и 6—78	Вол.	VII	VII		14, 18-М
—остальные №№	Вол.	VIII	VIII		15-Н
Шмеллинговский пер.	Выб.	XXI	XXI	54	7-М
Шмидта лейтенанта наб. (б. Николаевская) 1—41	Вас.	XV	XV	(1—17) 3 (19—45) 36	11-Г
—43—45	Вас.	XIV	XIV		
Шпалерная ул. (н. ул. Воинова)	Ц.	IV	IV	(1—43 и 2—54) 57 (45—47и 56—58) 15 (49—93и 60—68) 14	9-З, К
Штубе ул.	Вол.	VIII	VIII	55	
Штурманская ул.	М.-Н.	XIII	XIII	34, 63	13-Г
Щ.					
Щегринская ул.	Выб.	XIX	XIX-XX	54	11-З
Щедринский пер.	Выб.	XXI	XXI	8	2-Л
Щемиловка Б.	Вол.	VIII	VIII	55	16-Н
Щемиловка М.	Вол.	VIII	VIII	55	16-Н
Щепяной пер.	Ц.	II	II	61	12-Е
Щербакова ул.	Выб.	XXI	XXI	39	5-Л
Щербаков пер.	Ц.	V	V	19	11-З
Э.					
Эдиссона ул. (б. Грязная)	П.	XVII	XVII	5	2-Е
Экипажная ул.	Вол.	VIII	VIII	12	16-М
Электрика Кр. ул. (б. Атаманская)	Вол.	VII	VII	22	12-К
Эмануиловская ул.	Выб.	XIX	XIX-XX	8	3-Ж
Энгельса ул. (б. Выборгское шоссе)	Выб.	XIX	XIX-XX	8	2, 3-Ж

Название улиц, переулков и площадей.	Гор. районы.	Отд. милиц.	Отделения Нарсуда.	Уч. фининспект.	Местонахождение на плане.
Эриванская ул.	М.-Н.	XI	XI	34	18-З
Эртелев пер. (н. ул. пис. Чехова)	Ц.	V	V	58	10-З
Эскадронный пер.	П.	XVI	XVI	6	8-Д
Эсперова ул.	П.	XVIII	XVIII	7	6-Г
Эперов пр.	П.	XVIII	XVIII	7	6-Т
Эстляндская ул. (н. ул. Стеньки Разина)	М.-Н.	XIII	XIII	33	13-Г
Ю.					
Южная ул.	Вол.	VII	VII	12	14-Л
Юзовская ул.	Вол.	VIII	VIII	34	18,19-И
Юлиановская ул.	М.-Н.	XII	XII	33	16-Г
Юнкерский пер. (н. пер. Курсанта)	П.	XVI	XVI	6	8-Д
Юного Пролетария пр. (б. Старопетергофский)	М.-Н.	XIII	XIII	(1—45) 63, (2—37) 32, (36—50) 33	13, 14-Г
Юрьевский пер.	М.-Н.	XIII	XIII	8	13-Д
Юризанская ул.	П.	XVIII	XVIII	7	7-Г
Я.					
Языков пер.	Выб.	XX	XIX-XX	(1—23 и 2—38) 9 (25—37и 40—50) 8	5-Е
Якобштадтский пер.	М.-Н.	XIII	XIII	(2—6 и 39) 50, (8 и 11--13) 34	13-Е
Яковлевская ул.	М.-Н.	XII	XII	34	19-З
Яковлевский пер.	М.-Н.	XI	XI	33	14-Д
Яковская ул.	Выб.	XIX	XIX-XX	8	3-И
Якубениса ул. (б. Царскосельская)	П.	XVI	XVI	7	8-Г
Якубовича декабр. ул. (б. Ново-Исаакиевская)	Ц.	II	II	29	11-Д
Ялтинская ул.	М.-Н.	XII	XII	33	16-Д
Ямбургская ул.	П.	XVI	XVI	7	8-Г
Янковская ул.	Выб.	XIX	XIX-XX	8	4-И
Яновская ул.	М.-Н.	XI	XI	12	15-Ж
Ярославская ул.	Ц.	IV	IV	14	10-К
Ярославский пр.	Выб.	XIX	XIX-XX	8	1-Е, 2-Ж
Яшумов пер.	Выб.	XIX	XIX-XX	8	3-И

Бюро Электротехнических Сооружений „БЭС" пр. 25 Октября, 65, тел. 562-01.
Телеграфный адрес: **Петроград БЭС.**

Электрические и технические принадлежности.
Дровокольные и дровопильные станки сист. „БЭС".
Английский состав „BESS" для цементации железа и стали.
Двигатели электрические, нефтяные и керосиновые.
Лампочки экономические русских и заграничных заводов.
Электрическое оборудование фабрик и заводов.
Устройство и ремонт лифтов и наблюдение за ними.

Цены вне конкуренции.

Список сокращений имен в Алфавитном Указателе жителей Петрограда.

Абел.—Абелевич; Абр.—Абрам; Аввак.—Аввакум; Авг.—Август—Августа; Авд.—Авдей; Авен.—Авенир; Аверк.—Аверкий; Авксент.—Авксентий; Авр.—Авраам; Аврел.—Аврелий; Автон.—Автоном; Агап.—Агапий; Агаф.—Агафон; Агафья—Агафья; Агг.—Аггей; Агрипп. — Агриппина; Адальб. — Адальберт; Ад. — Адам; Адол. — Адольф; Адр.—Адриан; Азар.—Азарий; Айзик.—Айзикович; Акак. — Акакий; Акил. — Акилина; Аким. — Акимович; Ал-дра — Александра; Ал-др.—Александрович, Александровна; Ал-др—Александр; Ал-ей, Ал-еев.—Алексей Алексеевич; Алоиз.—Алоизий; Альб. — Альберт; Альф. — Альфонс; Альфр. — Альфред; Амвр. — Амвросий; Амос.—Амосович; Анан.—Ананий; Анаст. — Анастасия, Анастасий; Анат. — Анатолий; Андр. — Андрей; Андрон. — Андронович; Аник. — Аникий; Анис. — Анисим, Анисия; Ан. — Анна; Антип. — Антипович; Ант. — Антоний, Антонин, Антонина; Аполлин.—Аполлинарий, Аполлинария; Аполл.—Аполлон; Ардал.—Ардальон; Аристар.—Аристархович; Арист. — Аристович; Арк. — Аркадий; Арнол.—Арнольд; Арон.—Аронович; Арс.—Арсений; Артам.—Артамон.; Артем. — Артемий; Артур.—Артурович; Арх.—Архип; Афан.—Афанасий, Афанасия; Афин. — Афиноген; Афинод. — Афинодор; Африк. — Африкан; Ахилл. — Ахиллес; Ахил.—Ахилович.

Бениам. — Бениамин; Берк. — Беркович; Берн.—Бернгард; Бидр.—Бидрох; Богд. — Богдан; Богусл. — Богуслав; Болесл.—Болеслав; Бониф.—Бонифатий; Бор.—Борис; Борух.—Борухович; Бронисл.—Бронислав.

Вав.—Вавила; Вад.—Вадим; Валент.—Валентин, Валентина; Валер. — Валериан, Валерия; Варв. — Варвара; Варсон. — Варсонофий; Варфол. — Варфоломей; Васил.—Василиса; Вас.—Василий; Венед.—Венедикт; Вениам.—Вениамин; Венцесл.—Венцеслав; Викент.—Викентий; Виктор.—Викторина; Викт.—Виктор; Вильг. — Вильгельм; Виссар. — Виссарион; Витал. — Виталий; Влад. — Владимир; Владисл.—Владислав; Влас.—Власий; Войц. — Войцех; Вольд. — Вольдемар; Всев.—Всеволод; Вульф.—Вульфович; Вяч.—Вячеслав.

Гавр.—Гавриил; Галакт.—Галактион; Гедеон.—Гедеонович; Генн.—Геннадий; Генр. — Генрих; Георг. — Георгий; Герас. — Герасим; Герм. — Герман; Гершк. — Гершкович; Глаф. — Глафира; Глик.—Гликерия; Глеб.—Глебович; Горац.—Гораций; Готл.—Готлиб; Готфр.—Готфрид; Грац.—Грациан; Григ.—Григорий; Губерт.—Губертович; Гур.—Гурий; Густ.—Густав.

Дав. — Давид; Дан. — Даниил; Дар. — Дария; Демент. — Дементий; Дем. — Демьян; Ден.—Денис; Диом.—Диомид; Дм.—Дмитрий; Домин.—Доминик; Дон.—Донат; Дорим. — Доримедонт; Дороф. — Дорофей.

Евг.—Евгений, Евгения; Евгр.—Евграф; Евд. — Евдоким, Евдокия; Евламп. — Евлампия; Евпр. — Евпраксия; Евсев. — Евсевий; Евст. — Евстафий; Евстр.—Евстратий; Евс.—Евсей; Евт.—Евтихий; Евфр. — Евфросиния; Ег. — Егор; Ек. — Екатерина; Ел. — Елена; Елиз. — Елизавета; Елис. — Елисей; Емел. — Емельян; Епиф. — Епифан; Ерем. — Еремей; Ерм. — Ермолай; Ероф. — Ерофей; Еф. — Ефим; Ефр. — Ефрем.

Зах.—Захар, Захарий; Здисл.—Здислав; Зельман.—Зельманович; Зин.—Зинаида; Зинов.—Зиновий.

Ив.—Иван; Игн.—Игнатий; Изм.—Измаил; Изр. — Израил; Иллар. — Илларион; Ил. — Илья; Иннок. — Иннокентий; Ипат. — Ипатович; Иппол. — Ипполит; Иракл. — Ираклий; Исаак. — Исаакович; Исид.—Исидор; Ицк.—Ицкович; Иоак.—Иоаким; Иоас. — Иоасаф; Иос. — Иосиф; Каз. — Казимир; Калистр. — Калистрат; Калман. — Калманович; Капит. — Капитон; Карл.—Карлович; Карол.—Каролина; Карп.—Карпович; Каспер.—Касперович; Кипр.—Киприан; Кирилл—Кириллович; Клавд. — Клавдий, Клавдия; Клеоп.—Клеопатра; Клим.—Климентьевич; Кондр. — Кондратий; Конст. — Константин; Корн.—Корнелий; Ксав.—Ксаверий; Ксен. — Ксения; Ксеноф. — Ксенофонт; Куз.—Кузьма.

Лаврент. — Лаврентий; Лаз. — Лазарь; Лар.—Лариса; Льв.—Львович; Лейб.—Лейбович; Лейз.—Лейзер; Леонар.—Леонард; Леонид—Леонидович; Леонт.—Леонтий; Леонов.—Леонович; Леоп.—Леопольд; Лид.—Лидия; Логг.—Логгин; Лук.—Лукич; Лукьян.—Лукьянович; Люб. — Любовь; Людв.—Людвиг; Людм.—Людмила; Людов.—Людовик.

Мавр. — Маврикий; Мак. — Макар, Макарий; Максим.—Максимилиан; Макс. — Максим; Мануил.—Мануилович; Марг. —Маргарита; Мар.—Мария; Марк.—Маркович; Мартин.—Мартинович; Марц.—Марцелий; Матв.—Матвей; Матр.—Матрена; Медард. — Медардович; Меер. — Меерович; Мельхиор. — Мельхиорович; Мендел. — Менделевич; Мефод. — Мефодий; Меч.—Мечислав; Милан.—Миланович; Мирон.—Миронович; Митр.—Митрофан; Мих.—Михаил; Мовш.—Мовшевич; Мод. — Модест; Моис. — Моисей.

Над.—Надежда; Нарз.—Нарзан; Напол.—Наполеон; Нат.—Наталия; Наум.—Наумович; Нафт. — Нафтул; Нест. — Нестор; Никандр. — Никандрович; Никан.—Никанор; Никит.—Никитич; Никиф. — Никифор; Никод. — Никодим; Никл.—Николай; Нил.—Нилович; Нох.—Нохимович.

Овс.—Овсеевич; Окт.—Октавий, Октавия; Ол.—Ольга; Олимп.—Олимпиада; Онис. — Онисим; Онуфр. — Онуфрий; Орест. — Орестович; Ос. — Осип; Оск. — Оскар; Отт.—Отто, Оттон.

Пав. — Павел; Павл. — Павлович; Панкр. — Панкратий; Пант. — Пантелей; Панф. — Панфил; Парам. — Парамон; Парм. — Пармен; Парф. — Парфений; Пафн. — Пафнутий; Пелаг. — Пелагея; Пет. — Петр; Петр. — Петрович; Пим. — Пимен; Плат. — Платон; Полиевкт. — Полиевктович; Полик.—Поликарп; Порф. — Порфирий; Потап.—Потапович; Праск. — Прасковья; Прокоп.—Прокопий; Прох.—Прохор; Пульх.—Пульхерия.

Раф. — Рафаил; Рейнг. — Рейнгольд; Рих.—Рихард; Роб.—Роберт; Род.—Родион; Родр.—Родритт; Роз.—Розалия; Ромуал.—Ромуальд; Ростисл.—Ростислав; Руб.—Рубин; Руд.—Рудольф.

Сав.—Савва; Савват.—Савватий; Савел.—Савелий; Сам.—Самуил; Самп.—Сампсон; Севаст.—Севастьян; Север.—Северин; Сем.—Семен; Серап.—Серапион; Сераф. — Серафим, Серафима; Серг. — Сергей; Сигизм. — Сигизмунд; Сид.—Сидор; Силант. — Силантий; Сильв. — Сильвестр; Сим. — Симон; Соломон — Соломонович; Соф. — София; Софр. — Софроний; Спирид. — Спиридон; Стан. — Станислав; Степ. — Степан; Стеф.—Стефан, Стефанида; Сус. — Сусанна.

Тар.—Тарас; Тат.—Татьяна; Теод.—Теодор; Теоф.—Теофил; Терент.—Терентий; Терт.—Тертий; Тим.—Тимофей; Тит.—Титович; Тих.—Тихон; Триф.—Трифон; Троф.—Трофим.

Ул. — Ульян, Ульяна; Урб. — Урбан; Уст. — Устин, Устинья.

Фаб.—Фабиан; Фадд.—Фаддей; Фалал.—Фалалей; Фауст.—Фаустин; Фед.—Федор; Федот.—Федотович; Феликс.—Феликсович; Феокт. — Феоктист; Феоф. — Феофан; Феофил.—Феофилакт; Ферап.—Ферапонт; Ферд.—Фердинанд; Филар.—Филарет; Филим.—Филимон; Филипп — Филиппович; Флорент. — Флорентин; Флориан. — Флорианович; Флор. — Флорович; Франц.—Францевич; Фридр.—Фридрих.

Харит.—Харитон; Харламп.—Харлампий; Хрисанф.—Хрисанфович; Христиан.—Христианович; Христоф. — Христофор.

Цез. — Цезарий.

Эвал. — Эвальд; Эдв. — Эдвин; Эдг. — Эдгард; Эдм. — Эдмунд; Эд. — Эдуард; Эм.—Эмилий, Эмилия, Эмиль; Эмман. — Эммануил; Эраст.—Эрастович; Эрн.—Эрнест.

Ювен.—Ювеналий; Юл.—Юлий, Юлия; Юр.—Юрий.

Як.—Яков; Янк.—Янкель.

Список сокращений профессий в Алфавитном Указателе жителей Петрограда.

Агроном — агрон.; администратор — администр.; ад'ютант — ад'ют.; акушерка — акуш.; арендатор — арендат.; артельщик — артельщ.; артист — арт.; архивариус — архивар.; архитектор — архит.; ассистент — ассист.

Библиотекарь — библиот.; брандмейстер — брандм.; бухгалтер — бухг.

Владелец конторы — влад. конт.; владелец магазина — влад. маг.; владелец мастерской — влад. маст.; владелец меблирован. комнат—влад. мебл. комн.; владелец парикмахерской — влад. парикм.; владелец пекарни — влад. пек.; владелец прачечной — влад. прач.; владелец типографии — влад. типогр.; владелец фотографии — влад. фотогр.; военный комиссар — военком.; воспитатель — воспит.; вычислитель — вычисл.

Делопроизводитель — делопр.; директор — дир-ор; дирижер — дириж.; живописец — живоп.

Заведующий издательством — зав. издат.; заведующий кладовой — зав. клад.; заведующий складом — зав. скл.; заведующий школой — зав. шк.; заводский комитет — завк.; зубной врач — зубврач.

Извозопромышленник — извозопром.; инженер — инж.; инкассатор — инкассат.; инспектор — инсп.; инструктор — инстр.; исправительный дом — исправдом.

Казначей — казнач.; кассир — касс.; кожевенник—кожев.; командир взвода—комвзвод; командир дивизии — комдив.; комендант — коменд.; комиссионер — комиссион.; конструктор — конструкт.; консультант — консульт.; контролер — контрол.; корректор — коррект.; корреспондент — корресп.; кустарь — куст.

Лаборант — лабор.; лектор — лект.; литератор—литерат.; литограф—литогр.

Маклер—макл.; массажистка—массаж.; машинист — машин.; местком —местк.; механик — механ.; модистка — мод.; музыкант — музык.

Надзиратель — надзир.; народный судья — нарсудья; настройщик — настройщ.; научный сотрудник — научн. сотр.

Организатор коллектива — орг. колл.; ординатор — ординат.; ответственный торговый служащий — отв. торг. служ.; оценщик — оценщ.

Пианистка — пиан.; писатель — писат.; политический руководитель — политрук.; председатель — предс.; преподаватель — преп.; провизор — провиз.; прозектор — прозект.; производитель работ — прораб.; профессор — проф.

Рабочий комитет — рабк.; ревизор — ревиз.; редактор — редакт.; режиссер — режисс.; руководитель — руков.

Садовник—садовн.; санитарный врач—сан. врач; скульптор — скульпт.; служитель религиозного культа — служ. рел. культа; статистик — стат.; судебный исполнитель—суд. исполн.; суфлер—суфл.; счетовод — счетов.

Техник — техн.; товаровед—товаров.; торговец — торг.

Уполномоченный — уполном.; управляющий аптекой — упр. апт.; участковый надзиратель — уч. надз.; ученый сотрудник — уч. сотр.; ученый специалист — уч. спец.; ученый хранитель — уч. хран.

Фабричный комитет — фабк.; фармацевт — фармац.; финансовый агент — финаг.; финансовый инспектор — фининсп.

Хорист — хор.; хормейстер — хормейст.; художник — художн.

Часовщик — часовщ.; чертежник — чертежн.; член ассоциации пролетарских писателей — чл. ассоц. прол. писат.; член коллегии защитников — чл. колл. защ.

Экспедитор — экспед.; электро-техник — эл.-техн.

Ювелир — ювел.

В. С. Н. Х.

Мальцовский портланд-цемент

ГОСУДАРСТВЕННЫХ ЗАВОДОВ

МАЛЬЦОВСКОГО ФАБРИЧНО-ЗАВОДСКОГО ОКРУГА.

Проспект 25 Октября (б. Невский), д. 68, кв. 5, телефон 547-65.

Уполномоченный по продаже цемента в Петроградском районе Я. КАРАЧЕНЦОВ.

ПЕТРОТЕКСТИЛЬ

Государственная трикотажно-чулочная фабрика

„КРАСНОЕ ЗНАМЯ“

изготовляет наилучшие сорта трикотажного белья мужского, дамского, детского, а также чулки, носки, свитера, жакеты, шарфы и т. п.

Качество изделий вполне соответствует довоенному.

При фабрике имеется исключительная по своему оборудованию

ПАРОВАЯ МЕХАНИЧЕСКАЯ ПРАЧЕШНАЯ

с пропускной способностью до 7.000 пудов белья в месяц.

В стирку принимается белье от военных и гражданских учреждений, ресторанов и частных лиц.

ВЕСЬМА ВАЖНО для фабрик и заводов: дает возможность рабочим по самым умеренным ценам и в короткий срок ПОЛУЧАТЬ БЕЛЬЕ В ОТЛИЧНО ВЫСТИРАННОМ ВИДЕ.

Переговоры—круглые сутки по телефонам: №№ 139-45 и 527-80.

Доставка белья на дом.

ТОРГОВОЕ ТОВАРИЩЕСТВО НА ПАЯХ

„МОСТОРГ“

Московский орган Промышленности Московского Совета Народного Хозяйства

ПРАВЛЕНИЕ: **в Москве, Ильинка, № 13.**

КОНТОРЫ:	ОТДЕЛЕНИЯ:
в Петрограде, Смоленске, Харькове, Киеве, Самаре.	**в Курске, Воронеже, Гомеле, Минске, Витебске.**

СЕВЕРО-ЗАПАДНАЯ ОБЛАСТНАЯ КОНТОРА—Петроград, Пр. 25 Октября, 54.

Телефоны №№: 170-93, 570-02, 570-04.

ВСЕГДА В БОЛЬШОМ ВЫБОРЕ:

Шерстяные и хлопчатобумажные товары всех трестов и об'единений.	Химические продукты, металлы, стекло, технические материалы.

Оптовая продажа всем.

Госорганам и кооперативам—льготные условия.

Содействие организациям кредитующих рабочих.

Покупка сырья и продуктов питания.

ПАПИРОСЫ
ПЕТРОГРАДСКИХ
ТАБАЧНЫХ ФАБРИК,
ПРЕМИРОВАННЫЕ
НА ВСЕСОЮЗНОЙ СЕЛЬСКО-
ХОЗЯЙСТВЕННОЙ ВЫСТАВКЕ
ЗА ИХ ВЫСОКОЕ КАЧЕСТВО,
ПРЕДЛАГАЕТ
ГОСОРГАНАМ, КООПЕРАЦИИ,
И ЧАСТ. ТОРГ. ФИРМ.
ПЕТРОТАБТРЕСТ.

ЗАКАЗЫ ПРИНИМАЮТСЯ:
В ПЕТРОГРАДЕ
В ПРАВЛЕНИИ ТРЕСТА — КАНАЛ
ПИСАТЕЛЯ ГРИБОЕДОВА, №18,
В ОПТОВОМ СКЛАДЕ
НИКОЛЬСКИЙ ПЕР., №3.
В МОСКВЕ
ОБЛАСТНЫМ ОТДЕЛЕНИЕМ
ИЛЬИНКА №8.
В ПРОВИНЦИИ.
ОБЛАСТНЫМИ ОТДЕЛЕНИЯМИ
В Г.Г. САМАРЕ, ЕКАТЕРИНБУРГЕ,
КИЕВЕ, МИНСКЕ, БАКУ, ОМСКЕ,
НОВО-НИКОЛАЕВСКЕ И ИРКУТСКЕ.

РОЗНИЧНЫЕ МАГАЗИНЫ ТРЕСТА:
В ПЕТРОГРАДЕ
ПР. 25 ОКТЯБРЯ, №24. САДОВАЯ УЛ., №55.
ПР. 25 ОКТЯБРЯ, №36. В.О. СРЕДН. ПР., №39/42.
УЛ. ГЕРЦЕНА, №28-13. П.С. ПР. К. ЛИБКН., №29-А.
В МОСКВЕ
КУЗНЕЦКИЙ МОСТ, №5; АРБАТ, №13;
ТВЕРСКАЯ УЛ., №38.

НЕ ЗАБУДЬТЕ!
ИЗЛЮБЛЕННЫЕ МАРКИ ПАПИРОС:
«ЗЕФИР», «ДЮБЕК», «EXTRA», «ОСМАН»,
«НЕВА», «№6», «АДА», «САФО», «ДЕССЕРТ».

А.Г.

Государственное Об'единение
Камвольных и Красильно-Аппретурных Фабрик Московского района

„КАМВОЛЬНЫЙ ТРЕСТ“

Северо-Западное Областное Отделение.

ПЕТРОГРАД,
Гостиный Двор, Большая Суровская линия,
№№ 109 — 112.

ТЕЛЕФОНЫ:

Управляющего Отделением Е. З. Чернова № 594-97.
Складочных Отделений № 594-98.

ОПТОВАЯ ПРОДАЖА:

шерстяных, полушерстяных тканей и платков.

Государственные учреждения и кооперативные организации
пользуются льготными условиями.

На Всероссийской Сел.-Хоз. Выставке в Москве в 1923 году получен Диплом I-й степени.

ПЕТРОТЕКСТИЛЬ

Петроградский Государственный Текстильный Трест

Правление—Петроград, Пр. 25 Октября (б. Невск. пр.), № 12.
Телеф.: 150-13, 536-96, 172-52 (коммутатор).

Оптовый склад в Петрограде:

Апраксин Двор, Графский Проезд, № 360/365.
Телеф.: 133-01, 526-67, 580-26.

Розничные магазины в Петрограде:

№ 1—Гостиный Двор, № 3/4. Тел. 132-99.
№ 2—Невская Застава, Просп. Села Смоленского, № 42, при ф-ке «Пролетарий». Телеф. 156-00.
№ 3—Выборгская наб., № 41, при фабрике имени Василия Герасимова. Тел. 147-31.

Отделения:

В МОСКВЕ: Контора—Ильинка, № 7/9. Телеф. 297-52, 102-03.
Оптовый склад в Москве—Ильинка, № 7/9. Тел. 297-52 и 102-03.
Розничный магазин № 1—уг. Б. Сухаревки и Панкратьевского пер. Тел. 85-18.
Розничный магазин № 2—Ильинка, № 7/9.

В РОСТОВЕ н/ДОНУ: Оптовый склад—ул. Энгельса, № 60. Тел. 14-13
Розничный магазин—ул. Энгельса, № 60.

ЗАПАДНОЕ ОТДЕЛЕНИЕ В ВИТЕБСКЕ (для губ. Витебской, Смоленской и Гомельской): ул. Льва Толстого, № 4.
Розничный магазин в г. Смоленске, Советская ул., д. 10.

Петротекстиль об'единяет 16 фабрик производства:

Суконных и хлопчатобумажных товаров,
ТРИКОТАЖНЫХ ИЗДЕЛИЙ,
НИТОК,
ГАРДИННЫХ ТОВАРОВ.

В. С. Н. Х.

Краевой Торговый Отдел при Промбюро Юго-Востока России

„КРАЙТОРГ“

Петроградское Агентство,

Проспект 25 Октября, 68. — Телефон 537-15.

Генеральное Представительство всех Юго-Восточных Трестов для Северо-Западной Обл.

Продает:

Новоросцемент:

Цемент тампонажный.
Цемент специальный.
Цемент портландский.
Этернит (вечная крыша).

Кавцинк:

Цинк.
Свинец.
Серная кислота.
Азотная кислота.

Продает:

Ювжирмасло:

Подсолнечное масло
Саломас.
Олифа.
Глицерин.
Касторовое масло (медиц. и техн.).

Д. Г. Т. Ф.

Табачные изделия.

Донской Гос. табачной фабрики быв. В. И. Асмолова в Ростове н/Д.

ПОКУПАЕТ:

Техническое оборудование для промышленности Юго-Вост. Края и предметы широкого потребления.

378 г

ГОСУДАРСТВЕННАЯ ПУБЛИЧНАЯ БИБЛИОТЕКА
КОНСУЛЬТАЦИОННО-БИБЛИОГРАФИЧЕСКИЙ СЕКТОР

АЛФАВИТНЫЙ УКАЗАТЕЛЬ ЖИТЕЛЕЙ ПЕТРОГРАДА

В „Указателе" помещены **новые** названия переименованных улиц. Для облегчения справок о **старых** названиях тех же улиц прилагается отпечатанный на особой вкладной странице список переименованных улиц и площадей с обозначением новых и старых их наименований.

А

Аб Лев Еф. Пом. хормейст. Торговая, 27.
Абабков Петр Куз. Профсоюз хим. Пороховые, Рябовское шоссе, 38.
Абаза Ал-др Никл. Зверинская, 17-а.
— Никл. Вас. Делопр. Лахтинская, 3.
Абакумов Ал-др Ал-еев. Воспит. В. О, 17 л., 70.
Абакумова Ек. Льв. Преп. В. О., 9 л, 6.
— Зин. Никл. Акуш. Декабр. Рылеева, 25.
Абакшин Серг. Ал-др. «Севзапводпути». 3 Июля, 11, т. 562-51.
Абалитин Серг. Тим. Извозопром. Лиговская, 94.
Абардовский Пейсах Шлем. Влад. маг. Ямская, 10.
Абарович Ив. Каз. Предс. правл. «Коопмет». С'езжинская, 3.
Абатуров Ал-др Никиф. Торг. Пр. К. Либкнехта, 86.
— Григ. Ив. Торг. М. Охта, Мариинская, 12.
Абатурова Ал-дра Карл. Влад. маг. М. Охта, Мариинская, 12.
Абашев Вас. Петр. Предс. местк. В. О., линия проф. Менделеева, 3.
Абашидзе Серг. Конст. Зав. «Лит. Еженед.». Мойка, 31, т. 152-30.
Абашин Вас. Дм. Влад. бул. Мытнинская, 17.
Абезгуз Ал-др Мих. Зав. импортн. отд. «Аркос». Пр. Володарск., 15, т. 191-57.
— Ил. Мих. Инж-техн. Марата, 59, т. 534-52.
Абель Альфр. Як. Преп. Герцена. 26.
— Лилия Ив. «Петроток», Гоголя, 19.
— Никл. Ив. Врач. Советский, 40-а.
Абельман Раиса Сам. Троицкая, 38.
— Морис Льв. Мойка, 100, т. 134-70.
Абилевич Ан. Як. Врач. Пис. Белинского, 7.
Аблакатов Елиз. Никл. Фонтанка, 77.
Аблин Пав. Никл. Гусев пер. 8.
Абляева Тат. Дм. Чл. Петросовета. Казанская, 3, сл. т. 534-99.
Абович Дина Хацк. Ювел. Моховая, 45.
— Мих. Як. Моховая, 45, т. 127-82.
Абовский Ал-др Иос. Новый пер., 3, т. 129-70.
Аболин Авг. Юр. 3 Июля, 51.
— Роб. Ив. Редакт. Зверинская, 33.
Аболинс Як. Петр. Некрасова, 25, т. 570-73.
Аболишина Дора Никл. 4 Красноармейская, 16.
Абольник Абр. Исаак. Симбирская, 45, т. 530-79.
Абольхассан Хан Сафр. Консульт. Комп. Чайковского, 79.
Аботин Порф. Вас. Механ. Б. Гребецкая, 47.
Абрагамсон Бор. Юл. Инж.-хим. Дмитровский пер., 7, т. 537-03.
Абрайтис Никл. Ив. Мойка, 112.
Абраменко-Успехов Евсей Вас. Чл. Петросовета. Аптекарский пер., 4. т. 170-54.
Абрамзон Доба Шев. Зубн. врач. Скороходова, 17.
— Сроль Залм. Влад. маст. Кононерский пер., 6.
— Хацк. Мовш. Влад. маст. Пр. К. Либкнехта, 45.
Абрамов Ал-др Дан. Торг. Пр. Юного Пролетария, 25.
— Ал-др Ил. «Гос. Филарм.». В. О., 9 л., 54.
— Ал-др Филипп. Влад. маг. Б. Пушкарская, 30.
— Ал-ей Ив. Зав. вет.-сан. п./о. Кирочная, 43-в, т. 180-14.
— Анан. Абр. Предс. местк. Новопроложенная, 5.
— Анат. Георг. «Петроток». Лиговка. 44.
— Андр. Абр. 4 Красноармейская, 18-б, т. 182-36.
— Андр. Андр. «С.-З. Водздрав». Греческий пр., 17.
— Андр. Петр. Торг. Пр. Бакунина, 17, т. 182-87.
— Вас. Ал-др. Комвзвод. Усачев пер., 3.
— Вас. Вас. Торговая, 29.
— Вас. Вас. Чл. Петросовета, уполном. Всемедикосантр. Пр. 25 Окт., 63, сл. т. 552-52, д. т. 130-52.
— Вас. Степ. Влад. пек. Блохина, 5.
— Вас. Юл. Бухг. Комп. Чайковск., 73.
— Влад. Дм. Влад. пек. Чернавская, 47.
— Григ. Ал-еев. Зам. нач. С.-З. З. П. Пл. Воровского, 3, т. 534-25.
— Григ. Григ. Гончарная, 4, т. 569-91.
— Дм. Вас. Влад. маг. Троицкая, 27.
— Ив. Абр. Чл. Петросовета. Международный, 73, сл. т. 544-63, д. т. 151-15.
— Ив. Андр. «Петроток». Фонтанка, 110, т. 574-98.
— Ив. Григ. Бухг. Гоголя. 6.
— Ив. Ил. Огородникова, 13, т. 546-22.
— Ив. Леонид. «Центел». Охта, Исаковка, Ефремов пер., 5.
— Ив. Никл. Серпуховская, 17.
— Ив. Петр. Чл. Петросовета. Пр. К. Маркса, 18, сл. т. 527-72.
— Ив. Фед. Извозопром. Лиговская, 144.
— Ив. Як. Касс. Подрезова, 7.
— Идель Абр. Врач. Торговая, 13.
— Ил. Ал-еев. Делопр. В. О., 9 л., 54.
— Иос. Ант. Предс. местк. Загородн., 44.
— Кондр. Мих. Торг. В. О., 24 л., 13.
— Конст. Вас. Чл. Петросовета. В. О., 1 л., 2, сл. т. 136-51, д. т. 171-15.
— Конст. Павл. Надзир. Константиноградская, 6.
— Конст. Як. Пом. зав. дет. дом. Комп. Чайковского, 3.
— Мих. Никл. Механ. Большеохтенский, 72.
— Мих. Фед. Арт. Гулярная, 22.
— Мих. Як. Извозопром. Лиговская, 144, т. 144-62.
— Никл. Фед. «Ф-ка Шарова». Смольный пер., 7.
— Плат. Григ. Преп. Перекупн. пер., 12.
— Прокоф. Петр. Влад. парикм. В .О., 3 л., 10.
— Серг. Ив. Управдом. 3 Июля, 97.
— Фед. Афан. Предс. завкома. 2 ул. Дер. Бедн., 9.
— Фед. Ег. Влад. маст. Комиссаровская, 28.
— Як. Андр. Извозопром. Лиговск., 144.
— Як. Дм. Агрон. Лесной пр., 5.
— Як. Леонт. «Новтрестторг». Фонтанка, 64, т. 539-41.
Абрамова Акил. Конст. Извозопром. Лиговская, 144.
— Ал-дра Никл. Делопр. В. О., 9 л., 18.
— Ан. Ив. Преп. Сутугина, 3.
— Ан. Сем. Воспит. Воинова, 66.
— Евг. Мих. Счетов. Казанская, 42.
— Евг. Петр. Влад. маг. Пр. Юн. Пролетария, 25.
— Ел. Ив. Касс. Б. Московская, 8.
— Нина Ив. Преп. Сутугина, 3.
— Ол. Ал-еев. Акуш. Л. Толстого, 4.
— Тат. Як. Верейская, 29.
Абрамович Ан. Людв. 3 Июля, 45, т. 182-80.
— Бор. Павл. Механ. 4 Советская, 36, т. 568-59.
— Вениам. Исаак. Уполн. Центробумтреста. Пр. 25 Окт., 82, т. 141-26.
— Влад. Як. Литер. Розы Люксембург, 7.
— Дм. Ив. Проф. Саперный пер., 10.
— Дора Шмул. Влад. маст. Пр. 25 Октября, 82.
— Евг. Абр. Врач. Кам. остр., Большая ал., 4.
— Евс. Солом. Мойка, 30, т. 159-38.
— Еф. Конст. Чл. Петросовета. Достоевского, 21, сл. т. 139-06.
— Лев Арон. Бухг. Пр. 25 Окт., 51.
— Лев Исаев. Фармац. Б. Зеленина, 9.
— Лейзер Изр. Врач. Декабр. Пестеля 7, т. 552-88.
— Людм. Игн. Преп. Пр. К. Либкн., 65.
— Мар. Вас. Зав. дет. очаг. Красной Конницы, 5.
— Мар. Исаак. Влад. маг. Екатерингофский, 1.
— Мирон Як. Зубн. врач. Пр. 25 Окт., 16, т. 146-94.
— Моис. Сам. Бухг. Верейская, 40.
— Никл. Иос. Делопр. Калашниковская наб., 72.
— Никл. Моис. Чл. райисп. Пушкинская, 2.
— Рах. Ил. Зубн. врач. 3 Июля, 45, т. 182-80.
— Розал. Арон. Арт. Лермонтовский, 26.
— Соф. Абов. Троицкая, 15.
— Соф. Льв. Влад. маг. 3 Июля, 32.
— Соф. Парм. Акуш. Моховая, 11.

— Файвуш Солом. Преп. Фонтанка, 96.
— Шифра Левин. Влад. маг. Международный, 36.
— Як. Дав. Влад. пек. Лиговка, 72.
Абрамский Ил. Абр. Бухг. Пр. Нахимсона, 16.
Абрамсон Ал-др Ил. Провиз. Пр. 25 Окт., 111, т. 173-57.
— Анат. Викт. Инстр. Каляева, 23.
— Бор. Андр. Инж. и чл. Тов. Биржи. Гродненский пер., 11, т. 148-96.
— Григ. Ос. Врач. 6 Красноармейская, 22, т. 131-34.
— Дав. Влад. Инж. Моховая, 27, т. 542-49.
— Леонид Абр. Пролеткульта, 3, т. 147-98.
— Макс. Григ. Врач. Б. Охта, Дребезгова, 10, т. 543-39.
— Мих. Ал-др. Торг. 4 Советская, 42.
— Наум Викт. Бухг. Ковенский пер., 21, т. 184-97.
— Раиса Ал-др. Бухг. Пр. 25 Окт., 111.
— Солом. Ил. Влад. маст. Лермонтовский, 8-а, т.т. 131-27 и 539-22.
— Экустпель Бор. Чл. Петросовета. Пр. Прол. Победы, 56, сл. т. 535-16.
Абрамчук Анат. Ал-др. Влад. кино. Коломенская, 10.
— Бор. Ал-др. Влад. кино. Коломенская, 10.
Абрамычев Никл. Ив. Проф. Декабристов, 13.
— Серг. Никл. Преп. Декабристов, 13.
— Юл. Никл. Преп. Декабристов, 13.
Абрашмович Лид. Ал-др. Преп. 3 Июля, 120.
Абросимов Ал-ей Петр. «Севзапгосстрой». Пр. 25 Окт., 90.
— Андр. Петр. Агент. Дер. Волково, Нобелевская, 8.
— Вас. Ив. Влад. пек. Пр. Пролетарской Победы, 88.
— Влад. Порф. Уполн. тов. отд. кред. коор. т-ва «Кустпромсельхкредит». Гродненский пер., 20, т. 577-60.
— Ив. Андр. Толмачева, 11.
— Конст. Еф. В. О., Пр. Пролетарской Победы, 77.
— Мих. Никл. Торг. Фонтанка, 103.
— Степ. Ив. Влад. бул. Пр. Пролетарской Победы, 88-в.
Абросимова Ек. Арс. Восп. Лафонская, 3.
— Мар. Льв. Делопр. Каляева, 16.
Абрютин Викт. Никл. «С.-З. ж. д.». Загородный, 64.
Абсолон Авг. Авг. Корресп. 1 ул. Деревенской Бедноты, 19.
Абугов Беньям Мих. Влад. маг. Марата, 54.
— Сем. Льв. Художн. Некрасова, 39.
Абугова Соф. Сам. Зубной врач. Некрасова, 39.
Абышева Мар. Спирид. Делопр. Нижегородская, 6.
Авадиович Абр. Матв. Товаровед. Кан. пис. Грибоедова, 146.
Аваш Фед. Як. Бухг. Пушкинская, 2, т. 132-59.
Аввакумов Ал-др Мартин. Агент. Детскосельский, 38.
— Вас. Петр. Зав. подст. Герцена, 39.
— Ив. Мартин. Международный, 34-а.
— Фед. Ос. Торг. Пр. 25 Окт., 166.
Авгин Еф. Евс. Пушкинская, 16.
Авгло Петр Иос. служ. религ. культ. Арсенальная, 8.
Августинович Серг. Ив. Бухг. П. С., Малый 52.
— Стеф. Викент. Фонтанка, 159.
Августовский Никл. Иос. Врач. Красной Связи, 9.
Авдашов Никл. Куз. Инстр. Екатерингофский, 1.
Авдашова Ел. Павл. В. О., 12 л., 29.
Авдеев Ал-др Григ. Пом. нач. 17 отд. мил. Колокольная, 11.
— Ал-др Еф. Дириж. телегр. Б. Охта, Пороховская, 10.
— Ал-др Ив. Достоевского, 36.
— Андр. Вас. Чл. Петросовета, чл. Володар. района. Лиговская, 60, сл. т. 564-53.
— Витал. Дм. Литсотр. Пр. 25 Окт., 139, т. 183-84.
— Влад. Ив. Преп. Международный, 9.
— Ив. Анан. Чл. ПГИ, нач. «Севзапвоенпрома». Охт. Зав. Взрывч. Вещ., Охта, Ирин. ж. д., Тротиново ш., 219, т. 134-39.
— Мих. Ив. Инсп. Плуталова, 2.
— Петр Ив. Надзир. Исправд. Рабоч. Петра Алексеева, 9.
— Степ. Вас. Предфабк. Росстанная, 26.
— Фед. Вас. В. О., Веры Слуцкой, 10.
— Як. Андр. Чл. местк. Пр. К. Маркса, 84-в.
Авдеева Ан. Павл. Бухг. В. О., 11 л., 30.
— Ол. Ив. Стат. Лиговская, 44.
— Тат. Ив. Торг. Остроумова, 19-б.
Авденко Мих. Конд. Инсп. Б. Посадская, 10.
Авдийский Влад. Вас. Комп. Чайковского, 20.
Авдонцев Ал-др Петр. Извозопром. В. О., 13 л., 72.
Авдулов Викт. Дм. Чл. Петросовета. 3 Июля, 26.
Авдушов Ал-др Петр. Чл. Петросовета. Гоголя, 7, сл. т. 163-63.
Авдюков Вас. Аник. Надеждинская, 14, т. 567-46.
Аве Авг. Ал-др. Чл. тов. Биржи. Кан. пис. Грибоедова, 34.
Авелан Влад. Карл. «Новиу». Преображенская, 37.
Авенариус Вас. Петр. Писат. Торговая, 18.
— Нат. Георг. Преп. Декабристов, 31.
Авербах Ал-др Леонт. Агент. Фонтанка, 127.
— Иос. Льв. Влад. маст. Лиговская, 47, т. 174-84.
— Исаак Солом. Бухг. Воинова, 6.
— Лейб. Меер. Нахимсона, 10, т. 159-14.
— Сарра Ос. Врач. Демидов пер., 1.
— Сем. Як. Влад. маг. 25 Окт., 126.
Авербух Дав. Абов. Влад. маст. Декабристов, 15, т. 533-42.
— Изр. Иос. Воинова, 8.
— Клара Анан. Зубн. врач. Пр. 25 Окт. 32.
— Шевель Лейб. Зубн. врач. 3 Июля, 60.
— Эсф. Анан. Врач. Пр. 25 Окт., 32.
Аверин Ив. Ив. «Росс. Публ. Библиот.». Пр. К. Либкнехта, 29.
— Ив. Як. Коменд. В. О., 24 л., 3.
— Никл. Андр. Техн. Лиговская, 83.
— Никл. Андр. Влад. парикм. Б. Зеленина, 3.
— Никл. Дм. Пис. Чехова, 18, т. 161-08.
— Серг. Ив. Техн. Ул. дек. Рылеева, 8, т. 556-79.
Аверина Мар. Ал-еев. Торг. Шкапина, 22.
Аверкиев Вас. Петр. Чл. Петросовета. Б. Вульфова, 9, сл. т. 150-22.
Аверченко Ал-др Никит. Орг. колл. Обводный кан., 132.
Аверьянов Ал-др Ант. Бухг. Ср. Под'яческая, 16.
— Влад. Ив. Надзир. 1 ул. Дерев. Бедн., 24.
— Влад. Мих. Архит. Шоссе Революции, 66.
— Дм. Ив. Прем. Пр. Мурзинки, 48.
— Еф. Потап. Контрол. 11 Красноармейская, 14.
— Мих. Вас. Макл. Фонтанка, 38, т. 550-31.
— Петр Григ. «2 таб. ф-ка». Моховая, 26.
Аверьянова Анаст. Влад. Счет. Загородный, 40.
Авидон Бор. Як. Влад. типогр. Фонтанка, 28.
— Веньям. Абр. 8 Советская, 57.
Авик Мар. Мих. В. О., 16 л., 11.
Авилкин Никл. Ал-еев. «Окт. ж. д.». М. Московская, 2.
Авилкина Ксен. Никиф. Влад. маст. Б. Московская, 8.
Авилов Ил. Емил. Чл. местк. Кам. О., Б. Невка, 18.
— Мих. Ив. Живоп. В. О., 20 л., 11.
— Никл. Никл. Инж. В. О., пр. Пролет. Поб., 60-б, т. 152-93.
Авилова Ан. Иос. Чайковского, 79, т. 132-34.
Авин Изр. Бор. Пр. Рошаля, 6.
Авиновицкий Файфель Шолом. Врач. декабр. Пестеля, 7.
Авиром Саадия Исаак. «Опе». Троицкая, 14.
Авксентьев Ал-др Гавр. Суд. исполн. Казанская, 6.
Авлов-Шперлинг Григ. Ал-др. Режисс. Халтурина, 23.
Авлошенко Ксен. Нест. Счетов. Расстанная, 2.
Авотина Ан. Георг. Бухг. Торговая, 28
Авраамов Ал-др Абр. Бухг. Греческий, 25.
Авраамова Ант. Иннок. Зубврач. Пр. Володарского, 29.
Аврамов Влад. Влад. Сан. врач. Лесной, Широкий, 3.
Аврамова Мар. Серг. Финский пер., 10.
Аврелланов Дм. Еф. Зав. почт.-телегр. отд. Красн. Текстильщика, 2.
Аврицевич Герас. Мат. «Пепо». Пр. Майорова, 29.
Австрейх Лев Марк. Счет. 25 Окт., 88.
Автухов Ал-др Павл. Преп. Кирочная, 12.
— Влад. Павл. «Петр. Морск. О-во» Наб. Рошаля, 2.
— Дем. Павл. Симбирская, 35.
Авцын Мендель Арон. Кирочная, 43-б.
Авчин Евель Евс. Химик. Пушкинская, 16, т. 155-84.
Ага Ариадна Влад. Пиан. Социалистическая, 6, т. 547-36.
— Марк Сам. «Петротабтрест». Социалистическая, 6, т. 547-36.
— Моис. Як. Боровая, 11.
Агабабян-Главутянц Арташес Агабаб. Зубн. врач. Красн. Зорь, 50.
Агаджанов Карл Георг. Инж. Фонтанка, 38.
Агамахов Мел. Мамед. инсп. Б. Охта, Полевая, 2.
Аганин Ил. Абр. Исполкомская, 7, т. 147-45.
Агапитов Леонид Вас. Инж. 11 Красноармейская, 15.
Агапитова Ал-дра Еф. Преп. Фонтанка, 22.
Агапов Ал-ей Серг. Механ. Ср. Под'яческая, 7.
— Конст. Влад. Суфл. Фонтанка, 9.
— Конст. Тим. Мойка, 20.
— Пав. Дм. «1 таб. ф-ка». В. О., 5 л., 64.
— Тих. Спир. Механ. Гражданская, 23, т. 571-59.
Агапова Валент. Ив. В. О., Веры Слуцкой, 2.
— Вера Ефр. Арт. Б. Разночинная, 4.
— Мар. Ал-еев. Чл. Петросовета. Воинова, 34.
— Мар. Гавр. Стат. Пр. 25 Окт., 93.
Агаркова Ек. Ив. Бухг. 3 Красноармейская, 2.
Агафонов Ал-др Андр. Торг. Шкапина, 18.
— Ал-др Вас. Зав. Мытнинская наб., 7, т. 590-14.
— Ал-др Конст. Международный, 19.

— Ал-др Никл. Надзир. Исправд. Константиноградская, 6.
— Вас. Адриан. Клиническая, 6.
— Дм. Троф. Арт. Декабристов, 52.
— Ив. Ив. Влад. бул. Загородный, 45.
— Ив. Фед. Влад. фотогр. Обводный кан., 122.
— Кронид Кронид. Марата, 70-а.
— Як. Як. Фининсп. 5 Красноармейская, 1.
Агафонова Ал-дра Ал-др. Счетов. Комиссаровская, 30.
— Анаст. Павл. Касс. Рошинская, 22.
— Вера Ив. Преп. Лесной, Английский, 24.
— Ел. Герас. Смоленская, 3.
— Лид. Андр. Преп. Смольный пр., 6.
— Мар. Вас. Преп. В. О., 3 л., 54.
— Мар. Евд. Торг. Фонтанка, 84.
Агафонова-Саранчина Инна Валер. Библиот. Кирочная, 8.
Агашин Горд. Петр. Касс. 6 Советская, 15.
Аггеев Вас. Серг. Влад. маст. Марата, 22.
Агеев Ал-др Ив. Брандм. Пр. с. Александровск., 33.
— Капит. Никтопол. Юрист. В. О., Веры Слуцкой, 46.
— Никл. Влад. Чертежн. Лесной, Шадрин пер., 6.
Агеенко Степ. Мих. Зав. маст. Блохина, 12.
Агинский Хаим Герш. Влад. скл. Б. Казачий пер., 4.
Агитов Евг. Влад. Инсп. В. О., 12 л., 15.
Аглинцев Конст. Дав. Врач. Пет. Лаврова, 50.
Агнивцев Никл. Як. Чл. союза драм. пис. Троицкая, 4.
Агранович Ил. Ал-др. Торг. 3 Советская, 6.
— Исаак Марк. Фармац. Герцена, 21.
Аграновский Юр. Изр. Врач. Марата, 35, т. 130-34.
Аграчев Абр. Наум. «Петроток». Моховая, 36, т. 183-70.
— Георг. Конст. Бухг. Декабр. Пестеля, 11.
Агренева-Рутковская Мар. Никл. Арт. Н. С., Плуталова, 2.
Агров Серг. Никл. Преп. Шамшева, 15-в
Агте Ал-др Никл. Инж. Серпуховская, 48.
Агулов Матв. Мих. Влад. маг. Звенигородская, 2.
Агулянская Полин. Григ. Фонтанка, 127, т. 591-93.
Агулянский Аарон Ил. Чл. «Петросов.». Троицкая, 29, т. 551-42.
— Мирон. Ил. Влад. маг. Фонтанка, 127, т. 134-62.
— Мих. Ил. Торг. Пр. Майорова, 57.
— Ос. Ил. Арт. Троицкая, 29, т. 551-42.
— Солом. Ил. Чл. Фонд. биржи. Красн. Зорь, 26, т. 165-13.
Адабашев Ал-др Мих. Уполном. Петрогубэкосо. Декабр. Рылеева, 18.
Ададуров Влад. Ал-еев. «Петрогубсоюз». Халтурина, 11, т. 187-78.
Адаксин Дм. Герас. Чл. завк. Пр. К. Маркса, 31.
Адамко Мар. Густ. «Петротекстиль». Калашниковская наб., 74, т. 535-69.
Адамов Ал-др Вас. 4-я Красноармейская, 16.
— Ив. Ив. «Упр. Окт. ж. д.». Пис. Чехова, 1.
— Мих. Ив. Врач. Пис. Чехова, 1, т. 543-47.
— Наум Моис. Музык. Прядильная, 34.
Адамова Ел. Мих. Зав. библ. 6-я Красноармейская, 14.
— Соф. Никл. Воспит. Кам. Остр., 1-я Берез. аллея, 11.
Адамович Ал-ей Донат. «Упр. Спальн. ваг.». Кондратьевский, 86.
— Арвид Ад. Троицкая, 20.
— Влад. Мих. Гагаринская, 30.
— Георг. Викт. Писат. Союза Связи, 20.
— Георг. Мих. Пр. пис. Добролюбова, 8.
— Евг. Ос. Фонтанка, 20.
— Инн. Мих. «Упр. Окт. ж. д.». Пр. 25 Октября, 108.
— Лид. Никл. Врач. Бабурин пер., 5-а, т. 552-43.
— Мих. Мих. Инж. Рузовская, 23.
— Мих. Мих. Художн. В. О., 11 л., 14.
— Никл. Исид. Метролог. Международный, 19.
— Ол. Ал-др. Преп. 7-я Красноармейская, 10.
Адамович-Корнева Валер. Ант. Врач. Лесной, Новоспасская, 5, т. 187-56.
Адамсон Никл. Георг. Влад. маг. В. О., Средний, 10.
Адамчевский Никл. Влад. Ср. Под'яческая, 9.
Адахов Наз. Серг. Извозопром. Предтеченская, 53.
Адашев Влад. Фед. Инж. Солдатский пер., 4.
— Серг. Вас. Чл. Петросовета. Тучков пер., 11.
Адашкевич Мих. Фадд. В. О., Веры Слуцкой, 72.
Адельберг Густ. Бор. Инж. Б. Зеленина, 34.
— Марк Ос. Влад. маст. Фонтанка, 15.
Адельсон Абр. Як. Врач. Братства, 3.
Адеркас Валер. Петр. Преп. Некрасова, 2.
— Вера Никл. Лесной, Институтский, 5.
— Мар. Валер. Проф. Саперный пер., 4.
— Эд. Вас. Инж. Симбирская, 49.
Адикаевский Вас. Вас. Юриск. к-ры «Изв. ЦИК СССР». Халтурина, 23.
Адлер Ан. Фед. Преп. Достоевского, 23.
— Вас. Вас. Пролет. Победы, 8, т. 135-96.
— Корн. Ив. Раб. Пет. Алексеева, 3.
— Ол. Никл. Стат. Б. Пушкарская, 30.
Адлерберг Пав. Павл. Инж. В. О., 9 л., 32.
Адливанкин Абр. Як. 4 Советская, 22, т. 129-37.
— Арк. Ил. Прядильный пер., 8.
— Бор. Никл. Юрист. Боровая, 9, т. 576-73.
— Зельм. Генех. «Петрод». Волынский пер., 4.
— Фед. Никл. Юрист. Социалистическая, 16, т. 576-10.
Адмони-Красный Григ. Як. Проф. Колокольная, 8, т. 184-73.
Аднашев Ив. Ег. Зав. обоз. Москвин пер., 16.
Адольфов Ал-др Никл. Невск. заст., Московская, 9, т. 578-86.
Адонц Гайк. Георг. Загородный, 21, т. 538-47.
Адрамацкий Леонид Влад. Троицкая, 5.
Адрианов Ал-др Григ. Инж. Коломенская, 35, т. 136-13.
— Серг. Ал-др. Проф. Торговая, 3.
— Степ. Степ. Механ. В. О., 17 л., 70.
— Фед. Евст. Чл. Петросовета. Красная, 75.
Адрианова Ан. Павл. Преп. Пр. Володарского, 15.
Адрианова-Перетц Чл. Инст. Ист. Искусств. Мойка, 21.
Адрианова-Фермер Ксен. Ал-др. Преп. Красная, 75.
Адрушкевич Пав. Ив. Гоголя, 6.
Адуевский Мих. Фед. Зав. Губздравотд., уполнаркомпрод, чл. Петросовета, чл. ГИК. Перовской, 9, д. т. 160-26, сл. т. 588-49.
Ажар Вас. Конст. Влад. пек. Троицкая, 3.
Аже Ан. Ив. Влад. маст. Блохина, 9.
Азаданов Ал-др Вас. Чл. Петросовета. Шоссе Революции, 31, т. 134-39.
Азаданова Мар. Гавр. Чл. Петросовета. Шоссе Революции, 31.
Азарев Петр Никит. «Пепо». Новосивковская, 13.
Азарнов Анис. Абр. Блохина, 2, т. 153-27.
— Сем. Абр. Агент. Желябова, 3, т. 176-91.
— Як. Абр. Агент. Мойка, 28.
Азаров Ал-др Лаврент. Бухг. В. О., 18 л., 19-б.
— Бор. Ник. Кирочная, 52.
— Пав. Никл. Врач. Лиговская, 133, т. 154-78.
— Сем. Вас. Счетов. Максимилиановский пер., 4.
— Серг. Никандр. Влад. маст. М. Охта, Киновейский, 8-б.
Азарова Пелаг. Фед. Акуш. Пр 25 Окт., 114.
Азарх Солом. Ал-др. Ул. комп. Чайковского, 19, т. 146-26.
Азархи Григ. Григ. Б. Белозерская, 8.
Азарьев Терент. Никит. Чл. Петросовета. Лиговская, 3, т. 542-59.
Азбелев Пав. Петр. Научн. сотр. 1 ул. Дер. Бедноты, 5.
— Петр Павл. «Эльмаштрест». 1-я ул. Дер. Бедноты, 5.
Азбель Абр. Абр. Лиговская, 59, т. 566-07.
Азбукин Никл. Никл. Бухг. Воинова, 38.
— Пав. Андр. Зав. Научн.-Исп. тел.-телеф. ст. Декабр. Якубовича, 18.
Азгур Ил. Ал-др. Влад. маст. Торговая, 29.
Азелицкий Матв. Вас. Бухг. В. О., 11 л., 6.
Азерникова Соф. Клем. 1-я Красноармейская, 14.
Азлецкая Вера Абр. «Центрархив». Кр. Зорь, 36-а.
Азлиберг Исаак Лаз. Арт. Лиговская, 59.
Азмин Вас. Андр. Торг. Предтеченская, 33.
Азо Петр Петр. Бухг. Гаванская, 39.
Азов-Ашкинадзе Влад. Ал-др. Писат., редакт. Пр. Володарского, 43.
Азовская Над. Петр. Преп. Фонтанка, 105.
Азовский Влад. Франц. Губпрокурор, чл. Петросовета. Пл. Воровского, 1 дом Советов, сл. т.т. 570-38 и 142-52.
— Ив. Мих. Делопр. Восстания, 12.
Азубров Ил. Мих. Влад. маг. Тамбовская, 35.
Айбиндер Мина Мендел. Влад. маг. Подольская, 13.
Айваз Ив. Георг. Проф. Калашниковск. наб., 32.
Айвазьян Мих. Артем. Пр. 25 Октября, 57, т.т. 170-10 и 589-77.
Айдаров Пав. Ал-др. Чл. Союза драмат. писат. Пушкинская, 8, т. 559-67.
Айзенберг Арнол. Сам. Чл. колл. защ. Пр. 25 Окт., 45, т. 130-07.
— Бер. Макс. 12-я Красноармейская, 6.
— Влад. Солом. Чл. Петросовета, врач. Некрасова, 60, сл. т. 583-84, д. т. 180-77.
— Дав. Вульф. Торг. Надеждинская, 25.
— Лев Моис. Юрист. Моховая, 23, т. 567-51.
— Лев Сав. Чернышев пер., 20, т. 146-86.
— Сол. Арк. Бирж. макл. Пр. 25 Окт., 45, т. 130-07.
Айзенштадт Ал-др Наум. Бухг. 1 ул. Дер. Бедн., 36.
— Бор. Моис. Торг. Канонерский пер., 7.
— Евс. Абр. Репортер. Фонтанка, 33. 574-90.
— Ел. Ив. Столярный пер., 4.
— Исаак Льв. Врач. Троицкая, 23, т.
— Мих. Бор. Влад. маг. Канонерский пер., 7.
— Моис. Гирш. Фармац. Пр. Огородникова, 50.
— Моис. Григ. Проф. Климов пер., 9, т. 174-26.
— Моис. Сам. Чл. колл. защ. Фонтанка, 68, т. 148-98.
Айзенштейн Конст. Ал-др. «Петроторг». Блохина, 2.
— Мар. Моис. Зубврач. Б. Охта, Абросимова, 4.

Айзерман Бер. Сам. Влад. маг. Международный, 1.
Айзикович Григ. Абр. Влад. фотогр. Моховая, 31.
— Фанни Абр. Врач. Пет. Лаврова, 41.
— Хоно Айзик. Стремянная, 7.
Айзин Лейзер Зелм. Влад. маг. Коломенская, 32.
Айзман Лейб Берк. Влад. маст. Звенигородская, 22.
— Раиса Ос. Врач. Подольская, 4, т. 152-71.
Айналов Дм. Влас. Проф. Фонтанка, 34.
Айшпур Ив. Ал-др. Влад. маг. Международный, 61.
Аистов Бор. Никл. Красн. Курсанта, 9-а, т. 170-18.
— Никл. Никл. Преп. Бармалеева, 1.
Аитч Дан. Анан. Ракова, 11, т. 135-49.
Акатов Влад. Ив. «Петрораспредбаза». Лесной, Шадрин пер., 26.
Акашев Пав. Ив. Касс. Пр. 25 Окт., 120.
Аквилева Глаф. Дм. Врач. Земская, 22.
Акентьев Фед. Вас. Бухг. 5-я Красноармейская, 18.
— Фед. Серг. Касс. Глинки, 8.
Акименко Фед. Степ. Проф. Фонтанка, 24.
Акимкин Евг. Силаев. Эксперт Блохина, 4-а.
Акимов Адр. Ив. Чл. Петросовета. Троицкая, 3, т. 184-20.
— Ал-др Вас. Инж. В. О., 11 л., 56-б, т. 157-21.
— Ант. Андр. Торг. Гражданская, 10.
— Вас. Вас. Преп. Можайская, 15.
— Ив. Вас. Торг. Сенная пл., 13.
— Ив. Вас. Чл. Петросовета. Херсонская, 10.
— Куз. Георг. Чл. Петросовета. В. О., 13 л., 2, сл. т. 561-73.
— Макс. Вас. Механ. Б. Вульфова, 25.
— Мих. Вас. «Мурм. ж. д.». Лиговка, 44.
— Мих. Ив. Проф. Крест. о-в, Александровский, 18.
— Мих. Павл. «Пепо». Волковская, 16.
— Никл. Павл. Советский, 20, т. 543-28.
— Петр Вас. Преп. В. О., 11 л., 56-б.
— Стеф. Аким. Влад. маг. Комиссаровская, 34.
Акимов-Перетц Дм. Як. Проф. 12 Красноармейская, 21.
Акимова Анаст. Андр. 12-я Красноармейская, 8.
— Валент. Триф. Пр. 25 Окт., 156.
— Мар. Афан. Касс. Детскосельский, 36.
— Мар. Игн. Воспит. Кр. о-в, Александровский, 14.
— Соф. Влад. Арт. Декабристов, 57.
Акиндинов Ал-ей Мих. Торг. 3 Июля, 61.
Акинфиев Фед. Ив. Влад. маг. Комиссаровская, 17.
Акк Ол. Ден. Контрол. М. Охта, Мариинский, 6.
Аккерман Викт. Викт. Врач. Демидов пер., 9.
— Георг. Викт. Упр. ф-ки. Кр. Текстильщика, 10.
— Генр. Роб. Зубн. врач. Лиговская, 47.
— Елиз. Авг. Счетов. Павловская, 6.
— Лаз. Зах. Перовской, 9, т. 150-00.
— Эмма Дав. Влад. маг. Манежн. пер., 8.
Акменкалей Петр Петр. Пом. зав. почт.-тел. отд. Лиговская, 19.
Акодис Зальман Гирш. Влад. парикмах. Лиговская, 48.
Акользина Ант. Георг. Акуш. Б. Зеленина, 8.
Акопов Сем. Ал-др. Влад. маг. Марата, 60.
Акоронко Серг. Никл. Розы Люксембург, 17.
Акорчев Пав. Павл. Воспит. Зодч. Росси, 2.
Аксаков Петр Павл. Врач. Восстания, 39, т. 574-94.
— Серг. Павл. Счетов. Поварской п., 4.
Аксакова-Кульчинская Ел. Ал-др. Врач. Восстания, 39, т. 574-94.
Аксель Нина Дав. Торг. Павловская, 6.
Аксельрод Бор. Вас. Агент. П. С., Малый, 42, т. 173-62.
— Витал. Мих. Влад. фотоцинкогр. Пр. Маклина, 56, т. 128-73.
— Моис. Солом. Агент. Дегтярная, 25.
Аксенов Ал-ей Мир. Чл. Петросовета. Кирочная, 8, сл. т. 137-14, д. т. 154-24.
— Викт Чл. Союза драм. пис. Пр. 25-го Окт., 102.
— Вяч. Дм. Механ. 3 Июля, 22.
— Леонид Дм. Влад. завода. Халтурина, 11, т. 155-58.
— Мих. Тим. Комвзвод. Декабр. Рылеева, 3.
— Никл. Ив. Чл. Петросовета. Пр. Прол. Победы, 60-б, сл. т. 127-71, д. т. 159-98.
— Серг. Ал-еев. Комп. Чайковского, 61, т. 183-56.
— Тим. Никл. Влад. маст. Пр. с. Володарского, 18.
— Троф. Тим. Влад. парикм. Басков пер., 10.
— Як. Макс. Извозопром. Пр. Бакунина, 19.
Аксенова Вера Ив. Стат. Жуковск., 41.
Аксеновская Ан. Ег. Влад. маст. В. О., 17 л., 70.
Аксенфельд Мих. Вас. Директ. «Изолятора». Троицкая, 15, т. 535-90.
Акуленков Ив. Ант. Фонтанка, 5.
Акуленкова Мар. Герас. Преп. Фонтанка, 5.
Акулин Ал-др Ал-еев. Чертежн. Тимофеевская, 17.
Акулов Серг. Ал-еев. «Пепо». 3 Июля, 90.
Акуратов Ив. Ив. Влад. маг. Пролетарский пер., 7.
Акцери Нат. Конст. Проф. Ср. Под'яческая, 1.
Алавердянц Мих. Як. Воинова, 30.
Аладинский Алдр Ал-еев. Марата, 84.
— Ив. Ал-еев. Врач. Социалистическая, 4.
Аланд Ал-др Павл. «Сорабис». Комиссаровская, 52.
Алапин Як. Зин. Д-р прав. Жуковская, 63.
Алаторцев Ал-ей Павл. Конная, 15.
Алафузо Ал-дра Ил. Научн. сотр. Кан. пис. Грибоедова, 97.
Алашов Арк. Ал-др. Касс. Смольный пр., 6.
Албазин Евг. Ал-др. Счетов. В. О., 5 л., 46.
Албанский Дм. Павл. Чл. Петросовета. Кр. Зорь, 27.
— Дм. Павл. Орг. РКСМ. Коломенская, 23.
Албенский Влад. Влад. Инж. Моховая, 41, т. 158-75.
Албоум Роб. Як. Влад. бул. Декабристов, 54.
Алеамброва Соф. Никл. Стат.-орг. Кирочная, 10.
Алебаев Исаас. Алебаевич. Загородный, 34, т. 143-59.
Алеев Ал-др Евг. Н. З., Козловск. пер., 9.
— Леонид Павл. 5-я Красноармейская, 17.
— Серг. Панкр. Счетов. Саблинская, 8.
Алеева Евд. Георг. Арт. Саблинская, 8.
Алейн Шева Иос. Стат. Международный, 53.
Алейников Онисиф. Як. Достоевского, 38.
— Фед. Фед. Техн. Фонтанка, 58.
Алексана-Гук Ал-др Вас. Ушаковская, 24, т. 527-53.
Александер Герас. Солом. Бухг. Басков пер., 39.
— Мих. Никл. Музык. Мойка, 91.
— Ром. Солом. «Петрогубком». Красная, 21, т. 592-25.
Александр Изр. Мих. Пр. 25 Окт., 102, т. 552-44.
Александри Ал-дра Конст. Лопухинская, 12.
Александров Ал-др Ал-др. «Пгм». 5 Советская, 47.
— Ал-др Ал-др. Контрол. Пр. Майорова, 34.
— Ал-др Ал-др. Архивар. Смольный пр., 6.
— Ал-др Ал-др. 3 Июля, 8.
— Ал-др Ал-др. Чл. Петросовета. В. О., Средний, 6.
— Ал-др Ден. «Пубалт». В. О., 3 л., 44.
— Ал-др Дм. Инсп. 2 ул. Дер. Бедн., 2.
— Ал-др Дм. Демидов пер., 8, т. 159-24.
— Ал-др Лаз. Юрист. Халтурина, 27.
— Ал-др Ив. Бухг. Зверинская, 44.
— Ал-др Ив. Арт. Дровяной пер., 9.
— Ал-др Ив. Чл. Петросовета. Болдырев пер., 18, сл. т. 573-33.
— Ал-др Ив. Кронверкский, 17, т. 192-30.
— Ал-др Никл. Казначейская, 4.
— Ал-др Павл. Союза Связи, 11.
— Ал-др Сем. Счетов. Курляндская, 8.
— Ал-др Серг. Арт. 7-я Красноармейская, 20.
— Ал-др Феодос. Пр. Володарского, 55.
— Ал-др Як. «Откомхоз». 3 Июля, 58.
— Ал-ей Дм. Инж. Пет. Лаврова, 11.
— Ал-ей Полуэвкт. Торг. Гончарная, 20, т. 575-03.
— Аристарх Никл. Бухг. Б. Зеленина, 13.
— Арк. Ив. М. Охта, Пустая, 9.
— Арон Бор. Декабр. Пестеля, 27, т. 139-25.
— Бор. Ал-др. Нарвский, 11.
— Бор. Ив. Чл. Петросовета. Болдырев пер., 18, сл. т. 146-46.
— Бор. Тим. Инж. Пр. 25 Окт., 132.
— Вас. Ал-др. Блохина, 4.
— Вас. Ал-др. Касс. В. О., Средний, 33.
— Вас. Ал-др. «1 таб. ф-ка». В. О., 8 л., 53.
— Вас. Петр. Бухг. Ломаная, 7.
— Викт. Влад. «Мурм. ж. д.». Удельн., Ярославская, 28.
— Викт. Мих. Троицкая, 15.
— Викт. Никл. Музык. 7 Советская, 40.
— Влад. Ал-др. Влад. бул. Заставская, 26.
— Влад. Ал-др. Музык. 3 Июля, 66.
— Влад. Ал-др. Влад. кафэ. Международный, 126, т. 545-19.
— Влад. Ал-др. Надеждинская, 3, т. 187-35.
— Влад. Ал-др. Делопр. Пудожская, 1.
— Влад. Ал-др. Песочная, 12.
— Влад. Вас. Врач. Комп. Чайковского, 26.
— Влад. Вас. Инсп. В. О., Средний, 33.
— Влад. Гермог. «Геолком». В. О., 19 л., 20.
— Влад. Ив. Делопр. Комп. Чайковского, 29.
— Влад. Ив. Ответств. торг. служ. Комиссаровская, 67.
— Влад. Никанор. Торг. Лесной, Козловская, 10.
— Влад. Никл. Зав. клуб. Пр. Огородникова, 8.
— Георг. Ал-др. Фининсп. Комиссаровская, 13.
— Георг. Ал-др. Влад. маст. Пр. 25-го Окт., 50, т. 189-21.
— Георг. Ал-еев. Влад. маст. Обводн. кан., 65.
— Георг. Ил. Моховая, 31, т. 181-74.
— Георг. Мих. Муравьевский пер., 12.
— Григ. Ал-еев. Бухг. Торговая, 13.
— Дан. Ал-др. Лектор, преп., чл. Петросовета. Басков пер., 8.
— Дм. Вас. Инж. и чл. Тов. Биржи. Пр. Володарского, 50, т. 572-83.
— Дм. Евст. Торг. Демидов пер., 15.
— Евг. Влад. Преп. Гагаринская, 23.
— Ив. Ал-др. «Петрораспредбаза». 8 Советская, 26.
— Ив. Ал-др. Бухг. Нов. Дер., Гусева, 15.

— Ив. Еф. Оптик. Б. Зеленина, 8.
— Ив. Ив. Фонтанка,62.
— Ив. Изм. Чл. Петросовета. Нижегородская, 12, сл. т. 168-18.
— Ив. Мих. Халтурина, 27.
— Ил. Ал-еев. Комиссаровская, 9, т. 176-97.
— Ил. Варсанов. Гончарная, 4, т. 575-03.
— Ив. Як. Карповка, 18, т. 557-38.
— Конст. Ал-др. Моховая, 22, т. 577-18.
— Конст. Ал-др. Финаг. Б. Под'яческая, 15.
— Конст. Фед. Чл. Петросовета. 3 Советская, 9.
— Леонид Ив. Чл. колл. защ. Рентгена, 4, т. 148-41.
— Леонид Конст. Музык. Красная, 5.
— Марк Бор. Касс. Союза Связи, 20.
— Мефод. Вас. Бухг. Прав. бер. Невы, 98.
— Мих. Ал-др. Чл. Рев. Ком. Лесной, Английск., 7.
— Мих. Дм. «Штаб Л. В. О.». Свечной пер., 16, т. 562-33.
— Мих. Куз. Влад. маст. Комиссаровская, 38, т. 589-72.
— Мих. Никл. «Окт. ж. д.». 8-я Красноармейская, 4.
— Наум Сам. Врач. Надеждинская, 21, т. 185-40.
— Никита Ал-др. Извозопром. Село Александр., Троицкая, 44-а.
— Никл. Ал-др. Бухг. 4-я Красноармейская, 5.
— Никл. Ал-др. «Петроукрайон». В. О., 13 л., 20.
— Никл. Ал-др. Делопр. Пис. Писарева, 18.
— Никл. Ал-др. Арт. Б. Зеленина, 3.
— Никл. Ал-др. «Окт. ж. д.». Зодч. Росси, 16.
— Никл. Ал-др. Инсп. Комиссаровская, 52.
— Никл. Ал-др. Преп. Пр. 25 Окт., 82.
— Никл. Влад. Инж. «Правды», 12.
— Никл. Влад. «Геолком». В. О., 19 л., 20.
— Никл. Георг. «Моредиздат». Кронверкский, 67.
— Никл. Дм. Счетов. Курляндская, 6.
— Никл. Дм. Зав. шк. Декабр. Рылеева, 6.
— Никл. Евг. Счетов. Герцена, 3.
— Никл. Ив. Делопр. Пр. Володарского, 15.
— Никл. Ив. Счетов. Мира, 4-б.
— Никл. Ив. Минеральная, 9.
— Никл. Клемент. Агент. Ракова, 2.
— Никл. Никл. Зав. техн. ч. Пр. 25 Окт., 88.
— Никл. Никл. Арт. Моховая, 31.
— Никл. Никл. Диспетч. Тучков пер., 5.
— Никл. Никл. Ул. Красн. Зорь, 20, т. 535-48.
— Никл. Никл. Шкапина, 2.
— Никл. Павл. Зубн. техн. Герцена, 21.
— Никл. Павл. Зав. регистр. п/о. Загородный, 21.
— Никл. Петр. Стат. Б. Гребецк., 15.
— Никл. Серг. Уполн. Губэкосо. Слуцкого, 27, т. 147-18.
— Никл. Фед. Влад. маг. Горсткина, 6.
— Ос. Ал-др. Надзир. Исправд. Воинова, 33.
— Пав. Ал-др. Торг. Пр. бер. Невы, 72-а.
— Пав. Ив. Режисс. Б. Зеленина, 3.
— Пав. Никл. 7-я Красноармейская, 68.
— Петр Ал-др. Зав. секрет. презид. Петрогубисполкома, чл. Петросовета. Каляева, 23, д. т. 127-64, сл. т. 127-53.
— Петр Ал-др. Малый, П. С., 76, т. 532-32.
— Петр Ал-др. Агент. Энгельса, 8-б.
— Петр Лаз. Бухг. Пр. 25 Окт., 162.
— Петр Никл. Часовщ. Пис. Писарева, 10.
— Петр Никл. Чл. Петросовета. Преображенская, 37, д. т. 193-27, сл. т. 559-80.
— Сем. Ал-др. Моховая, 31.
— Сем. Ал-др. Касс. Пр. Володарск. 33.
— Сем. Ив. Счетов. М. Белозерск., 15.
— Сем. Льв. Врач. В. О., 6 л., 33.
— Сем. Матв. Чл. колл. защ., научн. сотр. Фонтанка, 64, т. 172-41.
— Сем. Петр. Инж. В. О., 20 л., 11, т. 583-77.
— Сем. Як. Бухг. Дерптский пер., 7.
— Серг. Влад. Пр. Володарск., 45.
— Серг. Ив. «Севзапгосстрой». Мойка, 82.
— Серг. Ив. Кан. пис. Грибоедова, 91.
— Серг. Серг. Касс. Пудожская, 8.
— Фед. Ал-др. Пушкинская, 10.
— Фед. Мих. «Фабгознак». Дерптский пер., 9.
— Фед. Никл. Инсп. Ланское шос., 2.
— Фед. Франц. Отв. торг. служ. Пр. 25 Окт., 134.
— Фед. Франц. 2 Советская, 21.
— Феодос. Павл. Бухг. Восстания, 1.
Александров-Пурин Георг. Ал-др. Фининсп. Желябова, 2.
Александров-Рудов Ал-др Ив. «Мурм. ж. д.». Кирилловская, 12.
Александров-Швецов Влад. Никандр. Торг. Лесной, Козловская, 10.
Александрова Агафья Игн. Торг. Крест. о-в, Морской, 5.
— Ал-дра Ал-др. «Губ. отд. тр.». Колокольная, 5.
— I Ал-дра Ал-др. Арт. Фонтанка, 126.
— Ал-дра Ал-еев. Преп. Советский, 39.
— Ал-дра Фед. Преп. Мытнинская наб., 1.
— Ан. Влад. Преп. 5 Красноармейская, 1.
— Ан. Конст. Чл. Петросовета. Невск. заст., с. Рыбацкое, Каляевская ул., 50, т. 531—61.
— Ант. Ал-др. Советский, 60.
— Ант. Никл. В. О., Малый, 15.
— II Вера Вас. Арт. В. О., 1 л., 28.
— Вера Никл. Делопр. Лиговская, 44.
— Евг. Ал-др. Делопр. Екатерингофский, 59.
— Евг. Ив. С'езжинская, 13.
— Евд. Ив. «Мондвор». 2 ул. Дер. Бедн., 13.
— Ек. Никл. Счетов. Пр. 25 Окт., 158.
— Ел. Вас. Счетов. Красн. Зорь, 43.
— Ел. Яросл. Делопр. М. Посадская, 15.
— Елиз. Никл. Преп. Советский, 30.
— Ирина Ал-др. Торг. Международн., 20.
— Люб. Ал-др. Бухг. Орловский пер., 2.
— Мар. Ал-др. Чл. Петросовета. Марата, 50, сл. т. 561-38.
— Мар. Ал-др. Предс. местк. Пушкинская, 20.
— Мар. Ал-еев. Надзир. Пушкинская, 20.
— Мар. Вас. Международный, 109.
— Мар. Григ. «Всеросс. С.-Х. музей». Пр. Володарского, 55.
— Мар. Ив. Торг. Фонтанка, 85.
— Мар. Ив. Фонтанка, 154.
— Мар. Фед. Воспит. Фонтанка, 45.
— Над. Ал-др. Библиот. Слуцкого, 37.
— Над. Ал-др. В. О., 8 л., 35.
— Над. Петр. Арт. 4 Красноармейская, 3.
— Над. Степ. Влад. маг. М. Посадская, 15.
— Над. Стеф. Преп. Б. Гребецкая, 1.
— Над. Тим. Преп. Бармалеева, 6.
— Нина Ал-др. Инстр. Кирочная, 43-б
— Нина Теоф. Делопр. В. О., 12 л., 31.
— Ол. Ал-др. Арт. Казанская, 3.
— Ол. Афан. Чл. Петросовета. Обводный кан., 39.
— Ол. Григ. Касс. Пр. Володарск., 45.
— Паул. Георг. Акуш. Агафоновская, 16.
— Полина Ал-др. Жуковского, 19.
Александрова - Астраданцева Ал-дра Ал-еев. Арт. Блохина, 2.
Александрович Евг. Витол. Бухг. Кан. пис. Грибоедова, 10.
— Ек. Никл. Пис. Чехова, 3.
— Ипп. Евст. Юрист. Гончарная, 24, т. 144-23.
— Лев Ив. В. О., 9 л., 34.
— Солом. Григ. «Севзапгосторг». 7 Советская, 2.
— Якуб Сулейм. Юрист. Фонтанка, 32.
Александровская Ан. Павл. Ср. Под'яческая, 9, т. 569-80.
— Ек. Влад. Арт. Фонтанка, 55, т. 562-94.
— Ел. Ив. Хор. Конюшенная пл., 2.
— Леонт. Ив. Верейская, 40, т. 572-74.
— Нина Вас. Чл. «Вольфилы». Фонтанка, 116.
— Праск. Сем. Арт. Пушкинская, 9.
Александровский Ал-др Ив. Зверинская, 18, т. 192-91.
— Марк Филипп. Пет. Лаврова, 25, т. 149-59.
— Орест Никл. Преп. В. О., 8 л., 27.
Алексанянц-Александров Тигран. Сем. «Окт. ж. д.». С'езжинская, 1.
Алексеев Ал-др Ал-др. Стат. Пр. 25 Окт., 79.
— Ал-др Ал-др. Пом. библиот. Международный, 29.
— Ал-др Ал-др. Преп. 3 Красноармейская, 1.
— Ал-др Ал-еев. Эл.-техн., чл. Петросовета. Пр. К. Либкнехта, 43, сл. т. 169-89, д. т. 551-39.
— Ал-др Ал-еев. Зав. скл. Б. Под'яческая, 4.
— Ал-др Ал-еев. Международный, 34-б.
— Ал-др Ал-еев. Чл. Петросовета. Дегтярная, 5, сл. т. 547-19.
— Ал-др Вас. В. О., Малый, 40.
— Ал-др Григ. Бухг. Кирилловская, 14.
— Ал-др Емел. «Электрик». Резная, 10, т. 174-95.
— Ал-др Ив. Наб. Жоресса, 32.
— Ал-др Ив. «Петрогосиздат». Стеклянная, 45.
— Ал-др Конст. Красн. Конницы, 4.
— Ал-др Сем. Бухг. Бородинская, 2.
— Ал-др Як. Делопр. С'езжинская, 24.
— Ал-ей Ал-еев. Чл. Петросовета. С'езжинская, 4, сл. т. 590-97.
— Ал-ей Ал-еев. «Петроток». Обводн. кан., 78.
— Ал-ей Ал-еев. Кр. Курсанта, 16.
— Ал-ей Арс. Бухг. В. О., Детская, 5.
— Ал-ей Георг. Лабор. Кр. Зорь, 45.
— Ал-ей Ив. Пом. нач. ч. Международный, 53.
— Ал-ей Мих. Подрезова, 5.
— Ал-ей Мих. Зав. касс. Бронницкая, 25, т. 543-05.
— Ал-ей Петр. Влад. маг. Комиссаровская, 49.
— Ал-ей Як. Чл. Союза драм. пис. Гулярная, 17.
— Анат. Фед. Фининсп. В. О., 5 л., 30.
— Андр. Мих. Торг. Загородный, 70.
— Бор. Вас. Геслеровский пер., 5.
— Вас. Ал-др. Инсп. Карповка, 19.
— Вас. Ал-др. Инсп. Пр. 25 Окт., 76.
— Вас. Ал-еев. Влад. маст. Рыбацкая, 12.
— Вас. Ал-еев. Пр. 25 Окт., 132.
— Вас. Ал-еев. «УПИ». Семеновск. плац, Ипподром.
— Вас. Афан. Чертежн. Стеклянная, 31.
— Вас. Вас. Дер. Волынкина, 14.
— Вас. Вас. Преп. 1 Красноармейск., 1.
— Вас. Ив. Торг. Пр. Кр. Командиров, 21.
— Вас. Ив. Музык. Марата, 65.
— Вас. Ил. Бухг. В. О., Малый, 35.
— Вас. Конст. Влад. маст. Лермонтовский, 47.
— Вас. Мих. Проф. писат. Блохина, 33.
— Вас. Мих. Фонтанка, 53.
— Вас. Мих. В. О., Гаванская, 71.
— Вас. Павл. «Петрокоопшвей». 1 Красноармейская, 4.
— Вас. Серг. «Пепо». В. О., 17 л., 68, т. 177-01.

— Вас. Фед. Влад. лабаз. Социалистическая, 16, т. 171-09.
— Венед. Ал-др. Влад. парикм. 3 Июля, 9.
— Влад. Ал-др. Механ. Удельная, Поклонногорская, 20.
— Влад. Викт. Троицкая, 22.
— Влад. Влад. Врач. Большеохтенск., 55.
— Влад. Серг. Делопр. Рябовское шоссе, 7.
— Вяч. Диом. «Эльмаштрест». Биржевой пер., 6.
— Георг. Ал-др. Комп. Чайковского, 81, т. 166-13.
— Георг. Ал-еев. Инстр. Нарвский, 29.
— Георг. Дм. Инсп. Фонтанка, 73.
— Георг. Никл. «Пгзу». В. О, 4 л., 59.
— Григ. Ал-еев. Ревиз. Железнодорожная, 41.
— Григ. Никл. Предс. месткома. Кр. Конницы, 20.
— Дм. Ал-др. 7 Советская, 12.
— Дм. Ал-др. Ревиз. Пр. К. Либкнехта, 29-а.
— Дм. Ал-еев. Пр. Майорова, 7.
— Дм. Ал-еев. Зав. Отд. Нов. д., Крупновск., 19.
— Евг. Ал-др. Врач. 3 Июля, 94.
— Ив. Ал-еев. Предс. пр-ния «Петрокожтреста». Карповка, 45, т. 583-79.
— Ив. Ал-еев. М. Московская, 5, т. 582-74.
— Ив. Ал-еев. Счетов. Мойка, 12.
— Ив. Ал-еев. Б. Под'яческая,, 23.
— Ив. Ал-еев. «Коопметалл». Красных Зорь, 65
— Ив. Ал-еев. Агент. Столярн. пер., 9.
— Ив. Ал-еев. Организ. колл. РКП. Звериинская, 21.
— Ив. Ал-еев. Чл. Петросовета. Песочная, 32.
— Ив. Адриан. Расстанная, 20.
— Ив. Андр. «Гос. Универс.». В. О., 16 л., 29.
— Ив. Ив. Зав. скл. Торговая, 28.
— Ив. Ив. Делопр. 3 Июля, 112.
— Ив. Ив. Чл. Петросовета. В. О., Веры Слуцкой, 68, сл. т. 145-65.
— Ив. Павл. Зав. мех. скл. Моховая, 31.
— Ив. Павл. Счетов. В. О., С'ездовская, 1.
— Ив. Степ. «Мурм. ж. д.». Комиссаровская, 36.
— Иос. Ив. Казн. Пряжка, 34-б.
— Конон Еф. Предс. К-та Троицкая, 15.
— Конст. Ал-др. Влад. маг. 7 Советская, 20.
— Конст. Ал-еев. Делопр. Пр. Пролетарской Победы, 44.
— Конст. Вас. Фонтанка, 21.
— Конст. Григ. Музык. Ярославская, 1.
— Конст. Никл. Счетов. Кр. Курсанта, 9-б.
— Конст. Фом. Зав. оргчаст. Пет. Лаврова, 44.
— Куз. Дм. Влад. маст. Мойка, 84.
— Леон. Гавр. Плуталова, 2.
— Лука Ал-др. Чл. Петросовета. Кр. Курсанта, 21.
— Мих. Ал-еев. Инсп. Бармалеева, 16.
— Мих. Ал-еев. Техн. 3 Советская, 16, т. 132-20.
— Мих. Вас. Комиссаровская, 67.
— Мих. Вас. Н-к шк. Милиц. Кан. Крунштейна, 5, т. 146-74.
— Мих. Григ. Влад. маг. 9 Советск., 22.
— Мих Никл. Чл. Петросовета. Смольный, Советская пол.
— Мих. Никл. Торг. Казанская, 48.
— Никан. Дм. Преп. Пушкинская, 17.
— Никл. Ал-др. Инж. Глазурная, 23.
— Никл. Ал-еев. Оценщ. 3 Июля, 59.
— Никл. Вас. Москвин пер., 18.
— Никл. Вас. Пом. бухг. Красноармейская, 14.
— Никл. Ив. Бухг. Ораниенбаумская, 3.
— Никл. Ив. Упр. таможней. Марата, 43.
— Никл. Ив. Торг. Николаевский пер., 3.
— Никл. Иллар. Зав. шк. Петергофск., 6.
— Никл. Мих. Бармалеева, 9.
— Никл. Никл. Поварской пер., 1.
— Никл. Никл. Врач. Кронверкская, 23.
— Никл. Фед. Декабр. Пестеля, 9.
— Пав. Ал-др. Арт. Торговая, 28.
— Пав. Ал-еев. Предс. Вол. Райисполк., чл. Петросовета. П. С., М. Невка, 11, т. 537-33.
— Пав. Ал-еев. Коменд. Возрождения, 12.
— Пав. Ант. Влад. маст. Пет. Лаврова, 16.
— Пав. Дм. Ревиз. Свечной пер., 16.
— Петр Ал-еев. Калинина, 11, т. 153-93.
— Петр Ал-еев. Торг. Тамбовская, 58.
— Петр Ал-еев. Чл. Петросовета. Пл. Воровского, 1 дом Советов, сл. т. 535-19.
— Петр Никит. «Пищетрест». Кр. Зорь, 26, т. 630-91.
— Плат. Никл. «Штаб П. В. О.». Восстания, 1, т. 562-28.
— Прох. Дм. Касс. Калашниковская наб., 26.
— Сем. Ал-еев. Смотр. пакг. В. О., 4 л., 29.
— Серг. Ал-еев. Международный, 34-б, т. 530-76.
— Серг. Ал-еев Техн. Преображенская, 42.
— Серг. Ал-еев. Касс. Б. Под'яческая, 4.
— Серг. Вас. Воспит. Кирочная, 54.
— Серг. Вас. Жуковского, 28
— Серг. Ив. Музык. Комиссаровская, 71.
— Серг. Петр. Бухг. В. О. Веры Слуцкой, 44.
— Сокр. Никит. Инсп. 3 Июля, 35.
— Степ. Ал-еев. Чл. Петросовета. Пр. Юн. Пролетария, 24-а, сл. т. 547-32, д. т. 565-49.
— Тим. Ал-еев. Влад пек. Лиговская, 200.
— Тим. Серг. Чл. Правл. В. О., 12 л., 31-а. т. 563-53.
— Фед. Фед. Кирочная, 19, т. 136-15.
— Як. Фед. В. О., «Райком РКП». В. О., Веры Слуцкой, 16.

Алексеев-Егоров Ив. Ал-еев. «Губфинотдел». Полюстрово, Николаевский, 42, т. 155-14.

Алексеев-Крашенников Серг. Мих. «В.-авт. шк.». Рузовская, 19.

Алексеева Ал-дра Ал-др. Зав. пр. об'явл. «Кр. Газеты». 6 Советская, 12.
— Ал-дра Ал-еев. Влад. маг. Лиговская, 136.
— Ал-дра Вас. Касс. 10 Советская, 16.
— Ал-дра Дм. Арт. Моховая, 3.
— Ан. Каз. Влад. прачечн. Некрасова, 35
— Ан. Никл. Воспит. В. О., Средний, 20.
— Ан. Петр. Торг. Фонтанка, 84.
— Ант. Петр. Мойка, 82.
— Валент. Ал-еев. Счетов. Люблинский пер., 2.
— Вера Мих. Преп. Б. Охта, Чернавский пер., 19.
— Вера Сем. Воспит. Обводный кан., 17.
— Евг. Петр. Торг. В. О., 11 л., 44.
— Евд. Никл. Воспит. В. О., Косая л., 15.
— Ек. Ал-еев. 12 Красноармейская, 36
— Ек. Ал-еев. Касс. 4 Красноармейск., 5.
— Ек. Ил. Преп. 1 Красноармейская, 1.
— Ел. Ал-др. Преп. Механическая, 25.
— Елиз. Ив. Делопр. Мойка, 84.
— Елиз. Мих. Воспит. Кронверкская, 21.
— Зин. Ал-еев. 3 Июля, 94.
— Ирина Ал-еев. Торг. Кронверкский, 53.
— Юст. Ром. Счетов. Социалистическая, 13.
— Клеоп. Вас. Арт. Воинова, 3.
— Мар. Ал-др. Счетов. Марата, 40.
— Мар. Ал-др. Торг. Прямой пер., 16.
— Мар. Ал-еев. Бухг. Звериинская, 17-а.
— Мар. Еф. Торг. Загородный, 70.
— Мар. Конст. Воспит. В. О., Средний, 20.
— Мар. Мих. Преп. Чернавский пер., 19.
— Мар. Никл. Воспит. В. О., 18 л., 19.
— Мар. Тим. Делопр. Юн. Пролетария, 17.
— Над. Ив. Бухг. Кирочная, 22.
— Нат. Ив. Арт. Саблинская, 15.
— Нат. Степ. Торг. Крылов пер., 10.
— Нина Фед. Делопр. В. О., 14 л., 35.
— Нина Як. Бухг. Гаванская, 71.
— Ол. Порфир. Преп. Моховая, 23.
— Пелаг. Ал-еев. Стат. Коломенская, 15.
— Праск. Вас. Извозпром. Екатеринославская, 6.
— Праск. Макс. Чл. Петросовета. Костромская, 2.
— Соф. Конст. Счетов. Тамбовская, 58.
— Стеф. Ал-еев. Торг. Рузовская, 29.

Алексеева-Веренинова Ол. Лазар. Врач Скороходова, 21.

Алексеева-Дмитриева Праск. Ал-еев. Счетов. Коломенская, 15.

Алексеева-Лундышева Ел. Фед. Арт. К. Либкнехта, 43.

Алексеева-Месхиева Нина Влад. Арт. Халтурина, 11.

Алексеевский Евг. Влад. Преп. 1 Красноармейская, 4.
— Ив. Ив. Чл. колл. защ. Марата, 43.

Алексеевский-Рено Мих. Мих. Арт. Астраханская, 5.

Алексеенко Ал-др Афан. Делопр. Звериинская, 39.

Алексин Вас. Еф. Чл. Петросовета, зам. зав. «Петрогуботкомхоза», зав. Упр. гор. ж. д. 2 Красноармейская, 11, сл. т. 554-67, д. т. 554-68.

Аленев Ал-ей Фед. Инж. Кр. Зорь, 57, т. 575-85.

Аленина Ан. Ив. Арт. Кронверкский, 47.
— Дина Ив. Арт. Чл. Р. Т. О. Кронверкский, 47.

Аленицын Евг. Никл. Преп. Университ. наб., 7.
— Петр Влад. Врач. Серпуховская, 6.

Алескеров Мих. Абдул. Торг. В. О., 9 л., 34, т. 177-93.

Алесковский Бор. Абр. «Откомхоз». 3 Июля, 14.

Алеутдинов Саид Сагиров. Торг. Прядильный пер., 4.

Алехин Бор. Мих. Преп. В. О., 6 л., 29.
— Вас. Степ. Бухг. Кирилловская, 23.
— Мих. Ал-еев. Бухг. В. О., Веры Слуцкой, 44.

Алехина Агрипп. Ив. В. О., Средний, 18.
— Ал-дра Ал-еев. Делопр. Кан. пис. Грибоедова, 37.
— Мар. Дм. Акуш. Веры Слуцкой, 44.

Алехнович Юл. Петр. Преп. П. С., Малый, 42.

Алешин Ал-др Мих. Бухг. В. О., Уральская, 9.
— Георг. Гавр. Бухг. Наличная 13.
— Ив. Куз. «Петрогум». Пл. пис. Островского, 9.
— Степ. Степ. Товаровед. Комп. Чайковского, 41.
— Фед. Куз. Комиссаровская, 44.
— Як. Георг. Влад. маст. Советский, 30.

Алешко Конст. Ив. Влад. маст. Пис. Белинского, 5, т. 168-60.

Алешков Никл. Лук. Влад. бул. Симбирская, 17.
— Троф. Лук. Влад. пекарн. Колокольная, 5.

Алещев Вас. Прох. Зав. лавк. Московская, 63.

Али-Оглы Махмед-Таги. Влад. маст. 4 Советская, 31.

Алибегов Ив. Як. Зам. Уполном. НКПС. Пл. Воровского, 1 дом Советов.

Алибеков Евг. Степ. Арт. Кузнечный пер., 19, т. 539-92.

Алиев Иос. Каз. Нач. отд. Лиговская, 44.

Алиевский Мих. Мирон. Кандид. Эконом. Наук. Поварской, 8, т. 574-50.

Алимов Ал-др Вас. 3 Июля, 59.

Алимова Евд. Панф. Касс. 3 Июля, 59.
— Олимп. Серг. Преп. Некрасова, 14.

Алина Ал-дра Вас. Арт. Стремянная, 2.
Алисов Леонид Влад. «Пищетрест». Песочная, 26-а, т. 164-07.
Алитовская Ан. Вас. Счетов. 3 Июля, 7.
Алиханов Георг. Саркис. Чл. Петросовета. Пл. Воровского, 1 дом Советов, сл. т. 535-16.
— Иос. Степ. Арт. Пр. Володарского, 52, т. 582-85.
Алиханян Арутюн Абр. Лект. Блохина, 17.
Алихов Никл. Ник. «В.-Морск акад.». Войтика, 15.
Алкснис Ян. Ян. «Штаб П. В. О.». Герцена, 1.
Аллик Ел. Петр. Счетов. Столярный пер., 4.
— Эрн. Ив. Бронницкая, 7, т. 547-37.
— Юр. Ив. Преп. Зверинская, 33.
Аллилуев Серг. Як. «Петроток». Гоголя, 14.
Алмазов Бор. Ив. Преп. Парадная, 2.
— Бор. Ив. Лабор. Полюстрово, Николаевский, 27, т. 145-94.
— Влад. Андр. Врач. Переяславская, 1.
— Дм. Иос. Врач. Симбирская, 35, т. 533-03.
Алмакаев Юсуф Изм. Влад. маг. Слободская, 4.
Аловский Ал-др Дм. Врач. 1 Красноармейская, 16, т. 188-25.
Алой Мар. Мих. Пр. Майорова, 45, т. 174-25.
Алонич Ив. Ос. Агент. Троицкая, 5.
Алперс Бор. Влад. Зав. театр. Загородный, 45, т. 169-25.
Алтанбаева Феня Рахмил. Торг. Загородный, 9.
Алтунина Лид. Флег. Шадрин пер., 28.
Алтуфьев Ив. Фед. Торг. 8 Красноармейская, 8.
Алтухов Мих. Ив. Инсп. Кирочная, 24, т. 179-00.
Алтыков Дан. Карп. Механ. Геслеровский, 27.
Алфеева Соф. Павл. Прозектор Б. Зеленина, 9.
Алферов Ал-др Ал-др. Казн. Коломенская, 27.
— Вас. Петр. Выб. ст., Михайловск., 10.
— Георг. Ив. Б. Охта, Оградная, 4.
— Мих. Дм. Влад. маг. Максимилиановский пер., 21.
Алферова Зин. Ал-еев. Арт. Кр. Зорь, 9.
— Ол. Арх. Торг. Выб. ст., Михайловская, 10.
Алферовский Ал-др Прокоп. Преп. Крюков кан., 15.
Алферьева Мар. Як. Чл. Петросовета. В. О., 7 л., 72.
Алымова Ел. Ал-др. Музык. Декабристов, 30.
Алыстов Пав. Сем. Влад. маг. Лиговская, 162.
Аль Ал-др Ал-др. «Штаб П. В. О.». Преображенская, 37.
— Ал-др Фед. Бухг. В. О., 9 л., 56.
— Никл. Ал-др. Упр. Коменд. Юн. Пролетария, 26.
Альберт Андр. Конст. «Окт. ж. д.». Марата, 47.
Альберти Влад. Арк. Инж. С'еззинск., 37.
— Георг. Ив. Арт. Лиговская, 58.
Альбицкая Нина Серг. Преп. 25 Окт., 119.
Альбицкий Георг. Петр. «Экосо». Нижегородская, 21.
Альбов Ал-др Вас. Пр. Володарского, 32.
— Ефр. Григ. Техн. Надеждинская, 36, т. 560-10.
— Як. Леонт. Юрист. Жуковского, 31, т. 167-78.
Альбова Мар. Моис. Влад. маг. Надеждинская, 36, т. 560-10.
— Нат. Фед. Врач. Красноармейская, 9.
— Соф. Григ. Счетов. Пушкинская, 18.
Альбрехт Ал-др Ив. Широкая, 21.
— Герм. Ал-др. Врач. Пр. К. Маркса, 9.
— Евг. Христиан. Влад. маст. 7 Советская, 6.
— Ив. Фед. «2 таб. ф-ка». Слуцкого, 27.
Альбрехтов Фед. Серг. Бухг. Софийск., 4.
Альванг Викт. Ал-др. Архит. Кронверкская, 1.
Альдэр Мих. Андр. «Упр. Окт. ж. д.». Фонтанка, 47.
Альмединген Георг. Ал-др. Кр. Зорь, 64.
Альмединген-Тумим Нат. Ал-еев. Проф. Слуцкого, 37, т. 560-28.
Альмер Фридр. Ричард. Счетов. Гражданская, 13.
Альпер Ел. Витал. Воспит. 6 Советская, 15, т. 5-65-93.
— Солом. Моис. Загородн., 27, т. 557-29.
Альперин Моис. Абр. Кр. Курсанта, 9-б.
Альперина Берта Влад. Зубн. врач. Кр. Курсанта, 9-б.
Альперович Ал-др Сам. Советский, 30, т. 561-51.
— Григ. Сам. Петропавловская, 8, т. 168-17.
— Лев Солом. Извозопром. Троицкая, 6, т. 564-42.
— Мар. Мих. Инстр. Пр. Пролет. Победы, 3, т. 583-39.
— Мих. Арк. Зубн. врач. Загородн., 21.
— Танх Ил. Бухг. Конная, 8.
Альсин Дав. Григ. Садовн. Пр. пис. Добролюбова, 14.
Альтберг Вильг. Як. Ст. физ. зав. отд. Екатерингофский, 57.
Альтковский Конст. Фриц. 9 Советск., 23.
Альторцев Пав. Ал-др. «Светлана». Старо-Паргол., 34, т. 186-11.
Альтшулер Дав. Изр. Инж. 7 Советская, 30.
— Иос. Фед. Инж. Басков, 26, т. 172-78.
— Люб. Льв. Касс. Пушкинская, 19.
— Матв. Зах. Мытнинская, 11.
— Мих. Никл. Майорова, 47, т. 556-00.
— Сем. Мих. Чл. Фонд. Биржи. Декабр. Рылеева, 15, т. 158-85.
— Солом. Льв. Раз'езжая, 3, т. 137-68.
— Фавий Мовш. Рылеева, 15, т. 158-85.
— Фед. Никл. Фонтанка, 101, т. 572-46.
— Як. Фед. Инж. Декабристов, 32, т. 144-08.
Альф Вас. Карл. Чл. Петросовета. М. Монетная, 7, сл. т. 190-48, д. т. 536-06.
Альфимов Фед. Мих. Чл. Петросовета. Загородный, 17, сл. т. 564-28.
Альхов Евг. Викт. Зав. делопр. Международный, 1.
Альшиц Насан. Лейб. Декабр. Пестеля, 14, т. 174-19.
Алюшинский Никл. Ив. Пр. К. Либкнехта, 69-а.
Алябьев Никл. Як. Бухг. Казанская, 43.
— Фед. Мих. Агент. Пет. Лаврова, 56, т. 577-30.
Алявдин Анат. Павл. Чл. Ин-та. Ждановка, 3.
Алявдина Мар. Леонид. Врач. Пудожская, 4-а.
Алякритский Дм. Ив. Казанская, 54.
Алямовский Ив. Фед. Бухг. Международный, 99.
Алянская Сарра Хаим. Комп. Чайковского, 24.
Алянский Ил. Мирон. Комп. Чайковского, 24, т. 573-97.
— Лаз. Мирон. Чл. Фонд. Биржи. Декабр. Пестеля, 8, т. 542-44.
— Лев Ис. Врач. Троицкая, 19, т. 150-21.
— Сам. Мирон. Бухг. Восстания, 22, т. 570-30.
Аляпышев Вас. Фед. Инстр. П. С., Подрезова, 12.
Аляудинов Умар. Загородн., 21, т. 185-87.
Амалицкая Ан. Петр. Научн. сотр. Мойка, 92.
Амантов Пет. Петр. Казн. Декабристов, 13.
Амасийская Варв. Вас. Преп. Софийская, 5.
Амброжевич Викт. Евг. Счетов. Торговая, 25.
Амброзиус Ал-др Карл. Зав. «Кооператор». Слуцкого, 13.
Амврозиус Ал-др Карл. Чл. Петросовета. Кирочная 43.
Амбросимов Фома Амвр. Влад. маст. Сергиевский пер., 15.
Амбутович Жозеф Викт. Делопр. Декабр. Якубовича, 2.
Амелков Никл. Тим. Торг. 7 Советская, 40.
Амелькин Ив. Вас. Извозопром. Обводный кан., 86.
Аменитская Елиз. Игн. Влад. кафе. Пр. Володарского, 5.
Аменицкая Мар. Фед. Преп. В. О., 9 лин., 6.
Аменицкий Ив. Дм. Чл. колл. защ. Жуковская, 49, т. 155-54.
Аминов Як. Матв. Пр. 25 Окт., 90, т. 132-31.
Аминова Эмма Исаак. Зубн. врач. Новый пер., 5, т. 190-89.
Аминова-Лурье Роз. Матв. Врач. Лермонтовский, 35.
Амира Калм. Як. «Промбюро». В. О., 1 лин., 40.
Амирханов Георг. Богд. Бухг. В. О., 6 лин., 7.
Амитин Григ. Сам. Врач. Фонтанка, 120.
Амнуил Хася Пах. Влад. маг. Пр. К. Либкнехта, 74.
Аммон Ал-ей Конст. «Сев.-Зап. ж. д.». 4 Красноармейская, 14.
Аммосов Георг. Иос. Пр. Маклина, 21.
Амосов Ал-др Вас. Влад. чайн. Воронежская, 51.
— Ал-др Ег. Влад. маг. 7 Советская, 20.
— Вас. Ал-др. Преп. Кан. пис. Грибоедова, 12.
— Дм. Вас. Влад. чайн. Воронежская, 31, т. 533-72.
— Евг. Ал-др. Чл. Фонд. Биржи. Пр. 25 Октября, 27, т. 128-26.
— Ив. Ал-еев. Влад. пекарни. Бармалеева, 15.
— Мих. Ив. Суд. исполнит. Сытнинская, 16.
— Никл. Ив. Преп. Перовской, 4.
— Пав. Никан. Желябова, 15, т. 150-04.
— Петр Вас. Уч. надз. милиц. Железноводская, 30.
— Петр Ив. Мойка, 62.
— Степ. Вас. Влад. маг. Комиссаровская, 34.
— Фед. Амос. Экспед. Социалистическая, 14, т. 584-61.
Амосова Мар. Вас. Влад. чайн. Воронежская, 51.
— Тат. Фед. Счетов. С'ездовская, 27.
Ампелогов Ив. Афан. «ПГОНО». Пр. с. Смоленск., 20.
Амстердамский Ос. Макс. 3 Июля, 60, т. 183-26.
Амчиславский Мих. Як. Зав. издат. Кан. Круштейна, 15.
— Як. Ил. «Петроторг». Можайская, 42.
Ан Евг. Льв. Инж. Пр. 25 Окт., 23.
Ананасик Ал-дра Ив. Чл. Петросовета. Лиговская, 202.
Ананов Дав. Георг. Преп. Бородинская, 1.
Ананченский Вас. Сав. Управдом. 4 Советская, 10.
Ананьев Ал-др Як. Ад'юнкт. В. О., 13 лин., 20.
— Вас. Ал-еев. Техн. Полюстрово, Елизаветинск., 2.
— Вас. Ив. Торг. Лиговская, 160.
— Витал. Анан. Преп. Саперный пер., 1.
— Георг. Мих. Режисс. Пл. Лассаля, 5, т. 170-71.
— Конст. Никит. Извозопром. Смоленская, 7.

— Леонид Вас. Делопр. Боткинская, 5.
— Никл. Дм. «Мурм. ж. д.». Роменская, 11.
— Никл. Степ. Инж. Моховая, 27.
Ананьева Ал-дра Мих. Хор. Пл. Лассаля, 5.
— Соф. Адол. Б. Охта, Конторская, 61.
— Тат. Дм. «Упр. Спальн. ваг.». Песочная, 26-а.
Ананьин Дм. Конст. Торг. Калашниковская наб., 22, т. 175-56.
— Никл. Ив. Б. Охта, Б. Абросимова, 2.
Анастасиади Анаст. Никл. Инж. Некрасова, 29, т. 537-53.
Анатольев Анат. Ал-др. Арт. Калинина, 7.
Анвельт Мар. Густ. Пл. Воровского, 1 дом Советов.
Ангафор Петр Исид. Гатчинская, 2, т. 589-43.
Ангелов Ангел Ангел. Теряева, 12, т. 134-38.
— Ив. Ив. Врач. Фонтанка, 18.
Ангерт Дав. Никл. Педаг. Басков пер., 19, т. 567-52.
Анголь Мих. Мих. 11 Красноармейская, 13.
Андерек Влад. Ферд. Преп. В. О., 9 лин., 6.
Андерсон Влад. Макс. Редакт. 3 Июля, 20, т. 173-04.
— Ел. Густ. Зав. канц. Мытнинская наб., 2.
— Луиза Эбергард. Гражданская, 13.
— Роз. Як. Делопр. Международн., 105.
— Элеон. Карл. Преп. Юн. Пролетария, 6.
Андиевский Григ. Калистр. Лесной, пр. К. Маркса, 107.
Андов Никл. Спирид. «В.-Морск. Акад.». В. О., 8 лин., 43.
Андогский Никл. Ив. Проф. Пр. Володарского, 11, т. 174-11.
Андреев Ал-др Ал-др. Зав. техн. отд. Коломенская, 3.
— Ал-др Ал-др. «Откомхоз». Декабристов, 52.
— Ал-др Андр. Казнач. Обводн. кан., 84.
— Ал-др Андр. Чл. Петросовета. Мытнинская, 3, сл. т. 536-78.
— Ал-др Вас. «Севкабель». Лахтинская, 14.
— Ал-др Влад. Зав. Инф. Бюро. В. О., Средний, 19.
— Ал-др Игнат. «Центрархив». Бронницкая, 22.
— Ал-др Ил. Дмитровский пер., 7, т. 535-31.
— Ал-др Леонид. Инж. 8 Советск., 48.
— Ал-др Матв. Преп. С'езжинская, 29.
— Ал-др Наз. Зав. театр. 8 Красноармейская, 9.
— Ал-др Петр. Политрук. Ярославская, 13.
— Ал-др Фед. В. О., 14 лин., 37.
— Ал-ей Вас. Пом. упр. зав. Волк. дер., Н. Михайловская, 56.
— Ал-ей Евд. В. О., Кожевенная лин., 2.
— Ал-ей Ив. Врач. Лиговская, 125, т. 552-56.
— Ал-ей Ил. Чл. правл. Трудсоюз. Дмитровский пер., 7, т. 535-31.
— Ал-ей Павл. Гусоев пер., 5, т. 178-11.
— Ал-ей Тим. «Политехникум». Пр. Нахимсона, 10, т. 157-24.
— Андр. Андр. Торг. Басков пер., 20.
— Андр. Андр. Торг. Коломенская, 12.
— Андр. Андр. Торг. Восстания, 28.
— Андр. Андр. Надзир. Исправд. Новгородская, 16.
— Андр. Вас. Военком. Короленко, 10.
— Андр. Вас. Бухг. Советский, 47.
— Андр. Никандр. Зав. клад. Стеньки Разина, 2.
— Андр. Никл. «Командн. шк». Симбирская, 22.
— Анис. Андр. Чл. Петросовета. Гавань, Весельная, 3, т. 569-33.
— Бор. Ал-др. Инж. Декабрист., 3.
— Бор. Андр. Инж. В. О., 11 лин., 56-б.
— Бор. Андр. Зав. маст. 3 Июля, 70.
— Бор. Вениам. «Окт. ж. д.». 5 Красноармейская, 1.
— Бор. Мих. «Пехшкола». Красн. Курсанта, 20-а.
— Вас. Ал-еев. Делопр. Пр. 25 Октября, 166.
— Вас. Андр. «Мурм. ж. д.». Пр. 25 Октября, 136.
— Вас. Андр. Чл. Петросовета. Вокз. Окт. ж. д., двор прибытия, 12, сл. т. 547-49.
— Вас. Андр. Извозопром. Гатчинская, 20, т. 140-89.
— Вас. Андр. Комп. Чайковского, 24.
— Вас. Ареф. Предс. местк. Красн. Зорь, 29.
— Вас. Вас. Фининсп. Моховая, 41, т. 132-93.
— Вас. Дм. Бухг. Марата, 66, т. 578-09.
— Вас. Зах. Инж. Герцена, 21.
— Вас. Зах. Инсп. Фонтанка, 30.
— Вас. Ив. Делопр. Обводн. кан., 132.
— Вас. Ив. Преп. Гатчинская, 27.
— Вас. Ив. Преп. Университет. наб., 11.
— Вас. Куз. Служ. рел. культа. Митрофаниевское шоссе, 4-а.
— Вас. Никл. «Росс. Публ. Библиот.». В. О., 4 лин., 5.
— Вас. Фед. 3 Советская, 10.
— Вас. Як. Чл. Р. Т. О. Зодч. Росси, 2.
— Вас. Як. Уч. хранит. муз. преп. музык. Пис. Чехова, 1.
— Вениам. Ал-еев. «Упр. Окт. ж. д.». Гончарная, 13.
— Викт. Викт. Финаг. Поварской пер., 8.
— Викт. Ил. Орг. коллектива. 8 Советская, 41.
— Влад. Андр. Врач. Крестовский, 24.
— Влад. Мих. Завед. делопр. Фонтанка, 116.
— Георг. Як. Влад. бул. Гражданская, 19.
— Григ. Вас. Зав. пассаж. флот. Прядильный пер., 8.
— Григ. Прокоп. 7 Советская, 36, т. 182-56.
— Демент. Андр. Боровая, 37, т. 129-84.
— Дм. Ал-еев. Юрист. Бородинск., 1.
— Дм. Андр. Чл. Петросовета. Перовской, 9, т. 557-04.
— Дм. Андр. Марата, 10.
— Дм. Вас. Влад. пек. Кр. Текстильщика, 13.
— Дм. Степ. Предс. месткома. Прачечный пер., 8.
— Дм. Степ. Герцена, 28, т. 142-75.
— Евст. Вас. «Петрогубтрест». Ср. Колтовская, 13.
— Еф. Андр. Красн. Зорь, 26.
— Ив. Андр. Крюков кан., 7.
— Ив. Андр. Влад. маг. Пр. с. Мих. Архангела, 19.
— Ив. Григ. Влад. маст. Болдырев пер., 24, т. 177-30.
— Ив. Дм. Проф. Пр. пис. Добролюбова, 7.
— Ив. Дм. Агент. Новоовсянниковская, 16.
— Ив. Ив. Чл. Петросовета. Красная, 3, сл. т. 540-35.
— Ив. Ив. Арт. Пр. Маклина, 21.
— Ив. Иос. «Пепо». Демидов пер., 7.
— Ив. Мих. П. С., Малый, 67.
— Ив. Никл. Зав. «Электросила». Декабр. Пестеля, 7.
— Ив. Серг. Влад. маст. Пр. 25 Окт., 132.
— Иллар. Гавр. «Мурм. ж. д.». Фонтанка, 117.
— Ил. Вас. Зав. вин. скл. Пет. Лаврова, 40, т. 152-02.
— Конст. Андр. Арендат. Муравьевский пер., 8.
— Конст. Андр. Торг. Невск. Заст., Палевский, 5.
— Конст. Григ. Счетов. Марата, 37.
— Конст. Григ. Врач. Пр. Юн. Пролетария, 42, т. 561-68.
— Конст. Матв. Пр. 25 Окт., 111.
— Конст. Сав. Инсп. Скороходова, 21.
— Лев. Мих. Агент. Дмитровский пер., 10.
— Леонид Дан. Преп. Чернышев пер., 13.
— Леонид Фед. Арт. Красноармейская, 17.
— Мих. Ал-др. Орг. колл. В. О., 9 лин., 2.
— Мих. Вас. Зав. скл. Пет. Лаврова, 40.
— Мих. Вас. Писат. Надеждинск., 7.
— Мих. Евст. Торг. 7 Красноармейская, 5.
— Мих. Ив. Чл. Союза Драм. писат. Демидов пер., 4.
— Мих. Ив. Счетов. Слуцкого 27.
— Мих. Ив. Писат. Лештуков пер., 12.
— Мих. Ив. Чл. Петросовета. Пр. Володарского, 35.
— Мих. Святосл. Фонтанка, 159, т. 189-77.
— Мод. Герм. Колпинская, 20.
— Никл. Ал-др. Преп. Лиговская, 65.
— Никл. Андр. Нарсудья. Кр. Курсанта, 1.
— Никл. Андр. Зав. адм. п./о. Муравьевский, 41.
— Никл. Андр. Бухг. М. Охта, Сборная, 6.
— Никл. Вас. Пом. дир. зав. «Вперед». Наб. Смоленки, 13.
— Никл. Георг. Преп. Фонтанка, 152.
— Никл. Дем. Касс. Троицкая, 3.
— Никл. Ив. Администр. 7 Советская, 8
— Никл. Конст. «Откомхоз». Нарвский, 9.
— Никл. Конст. Юн. Пролетария, 42.
— Никл. Мих. Счетов. Калашниковская наб., 52.
— Никл. Никл. «Петроток». Лесной, Прибытковск., 12.
— Никл. Никл. Лект. Кр. Зорь, 53, т. 192-56.
— Никл. Никл. Бухг. Скороходова, 22.
— Никл. Никл. Проф. Декабр. Пестеля, 4.
— Никл. Никл. Техн. Загородный, 74.
— Никл. Петр. Преп. Кр. Зорь, 66.
— Никл. Петр. Техн. Гатчинская, 7.
— Пав. Андр. 3 Июля, 29, т. 552-22.
— Пав. Андр. Пр. с. Смоленск., 3.
— Пав. Андр. «Моредиздат». Зд. Гл. Адмиралт. Наб. Рошаля, 2.
— Пав. Зах. Арт. Пис. Писарева, 18, т. 142-24.
— Пав. Никл. Преп. Красноармейская, 9.
— Паллад. Вас. Зав. рестор. Комиссаровская, 16.
— Пет. Ал-др. Зав. секретар. Петрогубисполкома. Каляева, 23.
— Пет. Андр. «Севтопотд.». Блохина, 3.
— Пет. Андр. Уч. Надз. Пр. Маклина, 19.
— Пет. Влад. Райкоммунотд. Тимофеевская, 20.
— Пет. Ег. Торг. Подольская, 27.
— Пет. Ив. Финаг. 2 Советская, 27.
— Пет. Никл. Преп. Пет. Лаврова, 11.
— Пет. Петр. Делопр. Кан. пис. Грибоедова, 68.
— Серг. Валер. Стат. Жуковская, 28.
— Серг. Вас. Бухг. Преображенская, 42.
— Серг. Еф. Инж., проф. В. О., 16 л., 35, т. 581-41.
— Серг. Ив. Экспед. 1 ул. Дер. Бедн., 13.
— Серг. Тих. Чл. Петросовета. Лиговская, 83, сл. т. 0-94, Окт. вокз.
— Серг. Тих. Зав. отд. Лиговская, 88.

— Тим. Андр. Зав. скл. Пр. 25 Окт., 20.
— Троф. Степ. П. С., Петровский, 3.
— Фед. Андр. Зав. отд. Б. Зеленина, 7.
— Фед. Ив. Механ. В. О., 7 л., 10.
— Фед. Сем. Влад. маг. 3 Июля, 117.
— Як. Дм. Преп. Загородный, 13.
— Як. Ив. Пропзв. раб. Гатчинская, 27.
— Як. Сем. Торг. 5 Советская, 38.
Андреева Ал-дра Аким. Торг. 11 Красноармейская, 15-а.
— Ал-дра Андр. Преп. Прядильн. пер., 8.
— Ал-дра Вас. Счетов. Кондратьевский, 3.
— Ал-дра Мих. Делопр. Энгельса, 36.
— Анаст. Вас. Архивар. 2 Советская, 1.
— Анаст. Кирилл. Торг. 3 Красноармейская, 4.
— Анаст. Филипп. Контрол. 5 Советская, 20.
— Ан. Ал-др. Арт. Пр. Маклина, 30.
— Ан. Андр. Руков. Гаванская, 55.
— Ан. Ареф. Торг. 11 Красноармейская, 15-а.
— Ан. Ив. Торг. Кан. пис. Грибоедова, 121.
— Ан. Мих. Врач. Фонтанка, 152.
— Ан. Як. Музык. Пис. Чехова, 1.
— Ант. Вас. Счетов. Кондратьевский, 5.
— Вера Ив. Гутуевск. остр., Межевой кан., 3.
— Вера Никандр. Врач. Блохина, 27.
— Вера Павл. Преп. Б. Зеленина, 13.
— Вера Эд. Бухг. Пр. К. Либкнехта, 52.
— Вера Як. Счетов. Восстания, 36.
— Евг. Вас. Счетов. Миргородская, 3.
— Евг. Никл. Руковод. 8 Советская, 10.
— Евд. Вас. Чл. Петросовета. Кр. Зорь, 25, сл. т. 555-75.
— Ек. Андр. Арт. Гоголя, 5.
— Ек. Ианyар. Широкая, 34.
— Ек. Конст. Кан. пис. Грибоедова, 65, т. 530-92.
— Зин. Мих. Преп. Екатерингофск., 95.
— Зин. Стан. Счетов. Курляндская, 6.
— Ксен. Вас. В. О., 11 л., 14.
— Ксен. Конст. Н. Дер., Мигуновская, 56.
— Ксен. Мих. Монетный пер., 17, т. 553-32.
— Ксен. Мих. Херсонская, 8.
— Лид. Ал-еев. Влад. маст. Боровая, 3.
— Лид. Вас. Преп. Смольный пр., 6.
— Лид. Мих. Торг. 11 Красноармейская, 15-а.
— Лид. Серг. Преп. Янковская, 6.
— Магда Карл. Преп. Лиговская, 65.
— Мар. Ив. Контрол. Усачев пер., 11.
— Мар. Ив. Счетов. Бронницкая, 29.
— Мар. Ив. Кирочная, 54.
— Мар. Петр. Чл. Петросовета. Кр. Зорь, 26, сл. т. 571-22.
— Мар. Лавр. Преп. Загородный, 13.
— Мар. Мих. Контрол. Гагаринская, 7.
— Мар. Петр. Зав. шк. Кр. Зорь, 26.
— Мар. Фед. Массаж. Лиговская, 10.
— Марфа Ал-еев. Торг. Сенная пл., 13.
— Над. Андр. Врач. Б. Зеленина, 7-а.
— Нат. Никл. Арт. В. О., Тучков пер., 16.
— Нат. Як. Пермская, 2-б.
— Ол. Ал-еев. Делопр. В. О., 12 л., 15.
— Ол. Андр. Арт. Б. Разночинная, 4.
— Ол. Дормид. Зубн. врач Пр. Володарск., 24.
— Пелаг. Ив. Извозопром. Гатчинская, 20.
— Полина Як. Делопр. 3 Советская, 36.
— Праск. Филипп. Кронверкский, 23.
— Раиса Ал-еев. Мойка, 65, т. 541-22.
— Соф. Викт. Торг. Дровяная, 2.
— Там. Ал-еев. Преп. Фонтанка, 88.
— Тереза Игн. Преп. В. О., 14 л., 27.
Андреевская Мар. Вас. Делопр. Мойка, 8.
— Мелитта Андр. Делопр. Мойка, 8.
— Нат. Влад. Петр. остр., Петровский, 2.
— Нина Андр. Делопр. Мойка, 8.
Андреевский Ив. Мих. Блохина, 8-а.
— Мод. Влад. Уполн. раб. шк. Заставская, 9-а.
— Пав. Вас. Врач. Аптекарский пер., 6.
— Петр Ил. Арт. Кронверкский, 77.
Андрезен Андр. Иоак. «Механобр». Розы Люксембург, 7.
— Гильда Карл. Зав. экспед. Толмачева, 26.
— Эд. Эрн. Врач. Татарский пер., 14.
Андржеевский Никл. Ив. «Севзапгосстрой». Комп. Чайковского, 20.
Андрианов Ал-др Степ. Лиговская, 85.
— Ал-ей Андр. Чл. Петросовета, Восстания, 47.
— Вас. Ив. Влад. пек. Пр. Прол. Победы, 50, т. 168-09.
— Влад. Ал-еев. Артельщ. Коломенская, 42.
— Георг. Спирид. Загородный, 14, т. 560-24.
— Ив. Вас. Влад. маг. Пр. дер. Мурзинки, 35.
— Ив. Ив. Влад. бул. Б. Пушкарская, 30.
— Ив. Матв. Надзир. Исправд. Моховая, 39.
— Конст. Никл. Касс. Черная речка, 37.
— Мих. Никл. Счетов. Пр. К. Либкнехта, 31.
— Серг. Ив. Арт. Басков пер., 27.
Андрианова Ан. Никл. В. О., 1 л., 44.
— Там. Ив. Агент. Лиговская, 47.
— Тат. Ал-еев. Арт. Басков пер., 27.
Андрианович Праск. Дм. Ново-Александровская, 21.
Андриевская Зин. Абр. Пр. Володарского 11.
— Над. Никл. Бухг. Загородный, 19.
— Сераф. Валер. Счетов. Лесной, Болотная, 6.
Андриевский Ал-др Макс. Торг. Торговая, 27.
— Ив. Каликст. Мытнинская наб., 5, т. 181-88.
— Петр Ил. Арт. Кронверкский, 77, т. 534-56.
Андрин Ад. Ад. Лиговская, 293.
Андриянов Вас. Ив. Влад. кафэ. В. О., 1 л., 44.
— Ив. Григ. Зав. клад. Саблинская, 8.
— Ив. Еф. Влад. маг. 3 Июля, 63.
— Конст. Павл. Эл.-техн. Глухой пер., 3.
Андриянова Ан. Вас. Торг. Пр. с. Александровского, 8.
Андроников Як. Гавр. Управд. В. О., 11 л., 20.
Андроникова Лид. Дм. Воспит. Воинова, 14.
Андронов Ал-др Ал-еев. Чернышев пер., 20.
— Антип Фед. Влад. маст. Бармалеева, 17.
— Вас. Леонт. Кр. Зорь, 6, т. 168-35.
— Ив. Никиф. 8 Советская, 18.
— Ил. Дм. Влад. маст. Стачек, 57.
— Петр Вас. Лиговская, 44.
— Серг. Конст. Врач. Советский, 34.
Андронова Ал-дра Серг. Касс. Ново-Проложенная, 33.
Андросимов Степ. Ив. Влад. бул. Пр. Пролет. Победы, 41.
Андросов Ив. Мих. Инсп. С'езжинская, 29.
Андрус Ал-др Ден. Международный, 126.
Андрусон Леонид Ив. Писат. Пр. 25 Окт. 74.
Андрусский Викт. Эмман. Инж. Пр. Маклина, 20.
Андрюшенко Андр. Климент. Инж. Госпитальная, 3.
— Тим. Сем. Агент. Герцена, 26.
Андрюшин Степ. Петр. Механ. Шкапина, 27, т. 148-52.
Андрюшина Ел. Ив. Влад. маг. Тверская, 7.
Андрюшко Юл. Моис. Пр. с. Володарского, 51.
Анелин Конст. Анан. Агент. Комиссаровская, 34.
Аненков Игорь Мих. Чл. Тов. Биржи. Загородный, 26, т. 155-86.
— Юрий Павл. Кирочная, 11, т. 556-03.
Анетин Влад. Серг. Влад. маст. Раз'езжая, 15.
Анзикович Хая Иос. Влад. маг. 2 Муринский, 57.
Аникеева Праск. Игн. Акуш. Пр. К. Маркса, 69.
Аникиев Аким Гавр. Зав. распункт. Б. Посадская, 3.
— Арс. Петр. Преп. В. О., 9 л., 6.
— Ив. Як. Инж. Восстания, 47, т. 574-45.
— Мих. Мих. «Откомхоз» с. Смоленск. Александровский, 89.
Аникиева Евг. Никл. Преп. В. О., 9 л., 10.
Аникин Георг. Георг. «Севзапгосстрой». М. Охта, Военная, 19.
— Ив. Дм. Врач. Кронверкский, 47.
— Ив. Фед. Чл. колл. защ. 6 Красноармейская, 3.
— Мих. Иовел. Влад. маг. Марата, 45.
— Никл. Ант. Бухг. Зверинская, 26.
— Никл. Разум. Преп. М. Охта, Мариинская, 11-а.
— Пав. Ал-еев. Бухг. Кирочная, 12.
— Серг. Вас. Волынский пер., 4.
— Серг. Филипп. Влад. маст. Река Волковка, 23.
Аникина Антон. Ал-др. Преп. Гурдина, 27.
Анисимов Ал-др Петр. Зав. скл. Воинова, 30.
— Ал-ей Анис. Чл. Петросовета. 7-я Красноарм., 6, сл. т. 544-37.
— Бор. Ал-др. Инстр. Кр. Зорь, 26.
— Бор. Серг. Инж. Международный, 30, т. 160-03.
— Вас. Гавр. Зав. скл. «Правды», 4.
— Вас. Петр. Н. заст., Экипажная, 6.
— Вас. Фед. Кирочная, 54.
— Влад. Ив. «Откомхоз», Б. Зеленина, 8.
— Гавр. Андр. Преп. Фонтанка, 36.
— Григ. Георг. Влад. гостин. 3 Июля, 40.
— Дм. Филипп. «Петроторг». Кр. Конницы, 5, т. 530-92.
— Евг. Ал-др. Бухг. Фонарный пер., 8.
— Ив. Анис. Влад. парикм. Пр. с. Смоленского, 18.
— Ив. Еф. Торг. Пр. Володарск., 17.
— Ив. Ив. Языков пер., 18, т. 585-29.
— Ив. Никиф. Преп. Обводн. кан., 19.
— Ив. Павл. Лермонтовский, 49.
— Конст. Анис. Делопр. Пр. 25 Окт., 160.
— Конст. Ив. Делопр. 5 Советская, 7.
— Конст. Ив. Языков пер., 18, т. 585-29.
— Мих. Никл. Зав. типогр. 7 Красноармейская, 26, т. 541-42.
— Никл. Никл. Бухг. Гатчинская, 1.
— Пав. Мих. Шк. Руковод. Звенигородская, 14.
— Петр Анисим. Бухг. Лиговская, 10.
— Степ. Фед. Уполном. Международный, 20.
— Фед. Ал-еев. Чл. Петросовета. Комиссаровская, 32, т. Окр. Пут. Сообщ. комм. 141.
— Фед. Анис. Инж. Прядильная, 17.
— Фед. Як. Контрол. Поварской пер., 8.
Анисимова Евд. Иос. Бухг. Пр. Нахимсона, 15.
— Ек. Влад. Загородный, 36, т. 549-02.
— Зоя Фед. Счетов. Пис. Белинского, 5.
— Мар. Дан. Счетов, Халтурина, 5.
— Мар. Ос. Арт. Красных Зорь, 1.
Анисифоров Ал-др Никл. Петрогр. наб., 20.
— Никл. Фед. Предст. рабком. Фонтанка, 58.
Анискович Ал-др Ад. Преп. В. О., 21 л., 2.
Анитин Влад. Серг. Влад. маст. Раз'езжая, 15.
Аничкин Дм. Евг. Инж. Жуковская, 18.
Аничков Всев. Викт. «Остехбюро». Греческий пер., 12, т. 591-47.

— Леонид Бор. Ямская, 5.
— Никл. Никл. Проф. Пр. К. Маркса, 7-а.
— Серг. Викт. Преп. Петропавловск., 4.
Аничкова Ан. Митр. Писат. Рентгена, 9.
— Нат. Ив. «Гидрол. Инст.». Б. Белозерская, 12.
Анкудинова Нат. Ив. Преп. Троицкая, 36.
Анненков Ал-ей Вас. Агент. Дмитровский пер., 12.
— Игорь Мих. «Союз Охоты». Загородный, 26, т. 155-86.
— Юр. Павл. Художн. Кирочная, 11, т. 556-03.
Анненкова Ал-дра Фед. Воспит. Жуковского, 5.
— Вера Фед. Воспит. Жуковского, 5.
Анненкова-Лебединская Над. Павл. Научн. сотр. Б. Зеленина, 9.
Анненский-Кривич Валент. Иннок. Писат. Фонтанка, 89.
Анников Георг. Ал-др. Зав. торг. 5 Советская, 38.
Аннинский Серг. Ал-др. «Центрархив». В. О., 10 л., 49.
Аннус Карл. Ад. Бухг. Калашниковская наб., 28.
Аннусон Вольд. Вас. Пет. Лаврова, 3.
Анонов Жозефин Сигизм. Влад. маг. Кан. пис. Грибоедова, 115.
Анопов Никл. Ив. Бухг. В. О., Средний, 33.
Анопова Ол. Мих. Зав. делопр. Зверинская, 18.
Аносов Конст. Ал-др. Предс. местк. Песочная, 39, т. 569-12.
— Серг. Ив. Преп. Пр. Прол. Победы, 4.
— Фед. Як. Преп. хим. Пр. с. Володарского, 15.
Аносова Мар. Андр. Влад. маг. Стачек, 86.
— Над. Вас. Счетов. Советск., 16.
Анохин Ал-др. Ив. Инсп. Гродненский пер., 11.
— Влад. Георг. Инсп. Ямская, 13.
— Ил. Филипп. Арт. Гулярная, 25.
— Пав. Ив. Надзир. Исправд. Миргородская, 14.
— Фед. Иос. Торг. Железнодорожная, 15.
— Фед. Сем. Инж. Рузовская, 5.
Анохина-Лебедева Ел. Петр. Зав. клуб. Потемкинская, 27.
Ансберг Гуго Адов. Кирочная, 8.
Анселев Никл. Ив. Влад. маг. В. О., 17 л., 32.
Ансон Евг. Карл. «Табактрест». Декабристов, 19.
Антик Бор. Ефр. Влад. конт. Дек. Пестеля, 13, т. 533-81.
— Ос. Ефр. Фармац. Некрасова, 56, т. 142-77.
Антикайнен Вильг. Ив. Кр. Зорь, 57.
Антимони Герц Юл. Фармац. Коломенская, 7.
Антимоний Генр. Юл. Торг. Фонтанка, 68.
Антипин Петр Фед. «Гон». Загородный, 64.
— Фед. Анис. Бухг. Жуковская, 7.
Антипов Андр. Антип. Торг. Преображенская, 42-а.
— Андр. Никл. Влад. парикм. Лиговская, 82.
— Бор. Никл. Бухг. Лесной, Институтский, 5.
— Влад. Конст. 3 Июля, 26.
— Георг. Мих. Влад. маг. Б. Гребецкая, 53.
— Дормид. Ант. Влад. маг. Невск. застава, Новый пер., 4.
— Ив. Вас. Торг. Лиговская, 84.
— Мих. Терент. Влад. маг. Пороховые, 2 л., 138.
— Мих. Як. Бухг. В. О., 4 л., 39.
— Никл. Никл. Бухг. Пушкинская, 16.
— Никл. Никл. Декабр. Якубовича, 2.
— Петр Серг. Извозпром. Политехнический, 8.
— Серг. Антип. Извозпром. Политехнический, 8.
— Серг. Ив. Предс. местк. Фонтанка, 24.
— Серг. Мих. Пис. Чехова, 3.
— Уст. Антип. Влад. чайн. М. Белозерская, 1.
Антипова Ал-дра Ал-др. «Откомхоз». Герцена, 39.
— Ал-дра Ал-др. Чл. Петросовета. Скороходова, 9, сл. т. 135-63.
— Ал-дра Фед. Делопр. Пр. К. Маркса, 39.
— Ал-дра Феликс. Инстр. Фонарный пер., 3.
— Над. Влад. Арт. В. О., 9 л., 42.
Антокольская-Франфурт Цецил. Павл. Зубн. врач. Загородный, 33.
Антокольский Дав. Меер. Зубн. врач. В. О., 9 л., 42.
— Лев Павл. Чл. колл. защ. 8 Советская, 47, т. 139-40.
— Лейба Поп. Ответств. торг. служ. Советский, 21.
— Савел. Ион. Советский, 34, д. т. 129-59, сл. т. 177-47.
Антоневич Агнесса Игнат. Казанская, 47.
— Ив. Дон. Зав. маст. Пр. К. Либкнехта, 106.
— Стан. Владисл. Врач. Пис. Белинского, 5.
Антоненко Дм. Петр. Кирочная, 8, т. 181-71.
Антонов Ал-др Вас. Зав. лавк. Мытнинский пер., 12.
— Ал-др Еф. Извозпром. Калашниковская наб., 10.
— Ал-др Ив. Торг. Барочная, 6.
— Ал-др Мих. Извозпром. Екатеринославская, 13.
— Ал-др Никл. Врач. В. О., 9 л., 46.
— Ал-др Павл. Пр. К. Либкнехта, 1, т. 181-60.
— Ал-ей Георг. Касс. В. О., 16 л., 47.
— Ант. Мих. Счетов. Пр. 25 Окт., 84.
— Афан. Петр. Бухг. Головинская, 12.
— Бор. Пет. В. О., 13 л., 20, т. 173-45.
— Вас. Ал-др. Чл. Петросовета. Бол. Охта, Георгиевская, 26 сл. т. 190-98.
— Вас. Ант. Пом. брандм. Пр. с. Володарского, 67.
— Вас. Вас. «Штаб П. В. О.». Б. Зеленина, 38.
— Вас. Ив. Влад. маг. Дер. Волынкина, 50.
— Вас. Филипп. Преп. Кирилловская, 22.
— Викт. Григ. Преп. Пр. К. Либкнехта, 17.
— Влад. Ал-др. Преп. Фарфоровая, 23.
— Георг. Як. М. Посадская, 12, т. 143-99.
— Григ. Андр. 5 Советская, 24.
— Дм. Ант. Управд. Кан. пис. Грибоедова, 30.
— Дм. Ил. Касс. В. О., 8 л., 15.
— Дм. Як. Агент. Колокольная, 6.
— Евг. Ант. Бухг. Пр. 25 Окт., 84.
— Евг. Еф. Извозпром. Калашниковская наб., 10.
— Ив. Ант. Торг. Комиссаровская, 50.
— Ив. Вас. Торг. Пушкинская, 10.
— Ив. Гавр. «Сев.-Зап. ж. д.». Глазовая, 40.
— Ив. Еф. Влад. пек. 6 Красноармейская, 25.
— Ив. Никл. Пороховые, Коммуны, 28.
— Ив. Мин. Арт. Халтурина, 7.
— Ив. Мих. Извозпром. Екатеринославская, 13, т. 193-17.
— Конст. Никит. Преп. Желябова, 10.
— Матв. Мих. Торг. Горсткина, 1.
— Мих. Ал-др. Влад. пек. Глазурная, 7.
— Мих. Ант. Влад. маг. Горсткина, 5.
— Мих. Ант. Комисс. «Повсу». Дивенская, 8-б, т. 141-49.
— Мих. Ант. Торг. Фонтанка, 73.
— Мих. Ант. Эл.-техн. Дмитровский пер., 10.
— Мих. Илар. Инсп. Гоголя, 22.
— Мих. Мих. Извозпром. Екатеринославская, 13.
— Мих. Сем. Коменд. 7 Советская, 24.
— Мих. Тим. Счетов. Марата, 75.
— Мих. Фед. «Райисп.». Советский, 37.
— Никл. Ант. Механ. Кронверкский, 53, т. 129-83.
— Никл. Вас. Арт. Фонтанка, 156.
— Никл. Ив. Предс. Гос. Суд. треста. Желябова, 5, т. 539-98.
— Никл. Леонт. Контрол. Пр. 25 Октября, 134.
— Никл. Мефод. Арт. Пр. 25 Окт., 40, т. 133-22.
— Никл. Никл. Врач. 2 Советская, 4.
— Никл. Павл. Пр. К. Либкнехта, 21.
— Пав. Ив. Инж. Скороходова, 1.
— Петр Вас. «Петронефтеторг». Пл. Воровского, 1-ый дом Советов.
— Петр Петр. Торг. Фонтанка, 89.
— Ром. Ив. Монт. Пролеткульта, 1.
— Сем. Андр. Счетов. Провиантская, 3.
— Сем. Вас. Комиссион. Загородный, 70.
— Сем. Павл. Арт. Марата, 65.
— Серг. Никл. Техн. Мытнинская, 31.
— Серг. Род. Арт. 3 Июля, 111, т. 574-12.
— Серг. Серг. Консульт. Кр. Зорь, 21.
— Степ. Вас. Касс. Кр. Остр., Константиновский, 9.
— Фед. Ал-еев. Зав. техн. ч. В. О., лин. им. проф. Менделеева, 3.
— Як. Серг. Стат. В. О., Университет. наб., 7.
Антонова Ал-дра Ив. Херсонская, 8.
— Анаст. Фед. Чл. Петросовета. Лиговская, 18.
— Анаст. Фед. Акуш. Лиговская, 71.
— Ан. Всев. Делопр. Кирилловская, 22.
— Ан. Гавр. Влад. маг. Б. Гребецкая, 53.
— Ан. Иоаким. В. О., 11 л., 28.
— Валент. Вас. Делопр. Б. Охта, Смоленская, 36.
— Вера Фед. Касс. Мытнинская, 31.
— Евг. Конст. Архивар. Загородный, 10.
— Евг. Матв. Преп. В. О., 3 л., 46.
— Ек. Вас. Врач. Гатчинская, 31.
— Елиз. Ив. Влад. маг. Коммуны, 33.
— Людм. Иннок. Гулярная, 17.
— Над. Степ. Архивар. Международный, 40.
— Олимп. Карл. Арт. Пр. 25 Окт., 40.
— Сераф. Петр. Преп. Пет. Лаврова, 12.
— Соф. Влад. 3 Июля, 60.
— Соф. Никл. Счетов. Торговая, 18.
— Сус. Никл. Преп. Удельная, Мариинская, 5.
Антонович Ан. Никл. Преп. 5 Красноармейская, 1.
— Мих. Макс. Делопр. Пушкинская, 18.
— Никл. Андр. Счетов. Греческий, 23.
— Эдм. Франц. Инсп. Плуталова, 20.
Антоновский Ал-др Ив. Врач. Пушкинская, 9, т. 564-22.
— Ал-ей Мих. Преп. 5 Советская, 10.
— Анат. Вас. Бухг. Некрасова, 21.
— Анат. Филипп. Преп. С'езжинская, 22.
— Бор. Ив. Художн. Достоевского, 30, т. 167-63.
Антончик Пав. Мин. Наб. Жореса, 32.
Антошина Ол. Никл. Врач. В. О., 11 л., 34.
Антощенко Леонид Евтих. Служ. рел. культа. Воронежская, 110.

Антропов Вас. Сем. Счетов. Кронверкский, 33.
— Влад. Петр. «Почт. отд.». В. О., 16 л., 53.
— Никл. Ив. Техн. Петроградская наб., 42.
— Петр Куз. Агент. Некрасова, 25.
Антулаев Евг. Влад. Инж. Некрасова, 60.
Антуфьев Андр. Куз. Торг. Горсткина, 2.
— Мих. Дм. Чл. Петросовета. Пис. Писарева, 18.
— Степ. Як. Механ. Глазовая, 22, т. 172-07.
Антуфьева Зин. Павл. Преп. Рыбацкая, 11.
Антчак Никл. Ос. Торг. 2 Муринский, 61.
Антыков Як. Андр. Бухг. Ропшинская, 24.
Ануричев Георг. Ив. «Самодеят. театр». Стремянная, 10.
Ануфриев Андр. Вас. Гавань, Симанская, 17.
— Вас. Мих. Чл. Петросовета. В. О., 5 л., 44, сл. т. 131-05.
— Влад. Ив. Комн. Чайковского, 20.
— Генн. Ив. Преп. Лесной, Институтский, 5.
— Конст. Никиф. Влад. маст. Восстания, 37.
— Мих. Георг. В. О., 9 л., 54, т. 564-01.
— Никл. Ив. Фотогр. Надеждинская, 1.
Ануфриева Ек. Ив. Стат. Кр. Зорь, 26.
— Над. Ив. «Торг. Палата». Кр. Зорь, 26.
— Над. Никл. Делопр. Фонтанка, 5.
— Тат. Ив. Пом. зав. отд. Средний, 19.
Ануфриева-Колван Ан. Ант. Акуш. Пр. К. Либкн., 22.
Ануфриева-Югенбург Над. Ив. Кр. Зорь, 26.
Анучевский Людв. Каз. Зав. конт. Гончарная, 5.
Анучин Ал-ей Пав. Зав. рест. «Слон». Советский, 32-а.
Анферьев Петр Петр. Каменный О-в, 12, т. 579-34.
Анфимов Корн. Павл. Счетов. 3 Июля, 91.
Анфиногенов Мих. Матв. Б. Московская, 5.
Анцева Валент. Мих. Звериная, 6.
Анцилович Ив. Ал-еев. Начхоз. Нижегородская, 6.
Анциферов Никл. Павл. Преп. М. Посадская, 19.
— Пав. Ал-еев. В. О., Средний, 9.
Анцон Евг. Карл. Декабристов, 19.
Анцух Ан. Степ. Счет. Усачев пер., 3.
Анчиц Влад. Льв. Бухг. Петрозаводская, 10.
— Никл. Влад. Пом. режисс. Петрозаводская, 10.
Анчуков Серг. Степ. Механ. Чубаров пер., 2, т. 556-43.
Анчухова Зин. Ал-др. Преп. Дивенская, 8.
Аншелес Иос. Марк. Преп. В. О., 5 л., 52.
Анюлис Людв. Викент. Пр. бер. Невы, 96.
Апанасик Кипр. Никит. «Откомхоз». Коломенская, 8.
Апанасович Конст. Ад. Чл. Петросовета. Роменская, 7, сл. т. 52. Окт. вокз.
Апанович Ал-др Гавр. Эл.-монтер. Госпитальная, 3.
— Петр Ант. Лабор. В. О., Симанская, 7.
Апельфеллер Никл. Ром. Инж. Марата, 10, т. 589-71.
Аперман Ан. Ив. Делопр. Некрасова, 45.
Апин Андр. Ив. Торг. П. С., Малый, 52.
Аплаксин Андр. Петр. Инж. Гатчинская, 11, т. 560-06.
Апов Мих. Никл. Нарвский, 16, т. 149-20.
Апойцев Ал-др Вас. Зав. личн. сост. Желябова, 1.
Аполинская Варв. Ант. Счетов. Геслеровский пер., 3.
Аполлонова Вера Аполлин. Инсп. Пр. К. Либкнехта, 65.
— Ек. Петр. Влад. маг. Лесная, 11.
Аполлонская-Стравинская, Арт. Фонтанка, 11.
Аполлонский, Ром. Бор. Арт. Фонтанка, 11.
Апонасенко Влад. Ал-др. Нач. част. Полюстровская наб., 13.
Аппакин Вас. Вас. Влад. пек. Казанский пер., 7.
Апполов Бор. Ал-др. Инж. Коломенская, 28.
Апполонов Ив. Мих. Чл. Петросовета, «Петроток». Предтеченская, 69, сл. т. 530-71.
Апраксина Над. Вас. Пом. бухг. Чугунная, 3.
Апрелев Мих. Лавр. «Волпромторг». Надеждинская, 3, т. 555-94.
Апреликова Варв. Фед. Чл. Петросовета. Пр. Прол. Победы, 24-а.
Апрельцов Мих. Залм. Влад. маст. Декабристов, 5.
Апс Ив. Георг. Ревиз. Розы Люксембург, 19.
Апсан Петр Христиан. «Петроток». Зверинская, 2.
Апсит Эмм. Петр. «16 почт.-тел. отд.». Стеньки Разина, 2.
Аптекарев Мих. Ал-др. Преп. 2 Красноармейская, 14.
Аптекман Ал-др Григ. Провиз. Марата, 47.
— Георг. Никл. Бухг. Пет. Лаврова, 19.
— Григ. Анат. Чл. колл. защ. Загородный, 4.
— Иос. Вас. Научн. сотр. Литераторов, 19.
— Марк Аарон. Некрасова, 56.
Аптович Бор. Сам. Инстр. Слаботочная, 22.
Апшенек Эд. Анс. Чл. Петросовета. Пр. 25 Окт., 77, сл. т. 158-17.
Апшнур Ив. Ал-др. Торг. Международный, 61.
Апышков Влад. Петр. Архит. 3 Июля, 10.
Арабаджи Клеоп. Пант. Касс. Пушкарская, 34.
Аракина Валент. Влад. Преп. Полозова, 11.
Аракчеев Ал-ей Филипп. «С.-З. ж. д.». Рузовская, 29.
— Никл. Вас. «Пищетрест». Юн. Пролетария, 37.
— Никл. Корнел. Арт. В. О., 9 л., 46.
Арановский Арк. Як. Инж. Крест. О-в, Владимирская, 7.
— Морд. Арон. Торг. Клинский, 22.
Арансон Изабел. Лаз. Арт. Колокольная, 13.
Арансон-Дориан Ос. Лаз. Арт. Колокольная, 13.
Араратов Петр Степ. Чл. Петросовета. Манежный пер., 17, сл. т. 176-89, д. т. 549-51.
Араянц Петр Лаз. Пом. зав. почт. отд. 1 ул. Дер. Бедн., 7.
Арбатов Никл. Никл. Режисс., преп. Чернышев пер., 14.
Арбеков Вас. Андр. Зам. зав. фабр. Казанская, 45.
Арбидан Ан. Мих. Торг. Земская, 10.
Арбузов Ал-др Евг. Б. Пушкарская, 28-а.
— Никл. Ив. Пом. брандм. М. Охта, Мариинская, 26-а.
— Никл. Конст. «Госбанк». Красная, 20, т. 156-69.
— Петр Дм. Влад. маг. Б. Под'яческая, 22.
Арбузова Адел. Еф. Чл. Петросовета. В. О., 9 л., 44, сл. т. 136-52.
— Анаст. Ал-др. Счетов. Мучн. пер., 3.
— Ан. Марк. Обводный кан., 73.
Арван Ал-др Исаак. Международный, 40, т. 164-49.
Аргавов Вас. Конст. Торг. 3 Советская, 32.
Аргонский Серг. Ив. Мира, 11.
Аргунов Ал-ей Як. Делопр. Гончарная, 14.
Ардамацкая Ол. Виргил. Арт. Гагаринская, 24.
Ардяко Никл. Ив. Бухг. В. О., 12 л., 65.
Арендс Альфр. Карл. «Петрогубтранс». Гоголя, 22.
Аренков Адол. Мих. Зубн. вр. Раз'езжая, 11, т. 569-92.
Аренкова Зин. Георг. Зубн. врач. Б. Зеленина, 8.
Аренс Лев Евг. Мойка, 108.
Аренс-Гаккель Вера Евг. Писат. Серпуховская, 48.
Аренсон Ал-др Влад. Пр. К. Либкнехта, 29-а.
Ареншильд Эвальд Ян. Делопр. Верейская, 9.
Аренштейн Леонид Георг. Кронверкский, 47.
— Наум Абр. Зав. «Вакот». Замятин пер., 4, т. 180-84.
Арень Арс. Ивент. Сан. врач. Кр. Зорь, 24-а.
— Митр. Ивентин. «Отд. Упр. Карельск. Сектора». Тележная, 26.
Арень-Масленников Анан. Як. Врач. Кр. Зорь, 24.
Арепьев Никл. Никл. Воспит. Греческий, 25.
— Никл. Фед. Преп. Греческий, 25.
Арепьева Варв. Петр. Преп. Торговая, 27.
— Ек. Никл. Преп. Греческий, 25.
— Ел. Петр. Преп. Торговая, 27.
Аресман Авель Арон. Влад. маст. В. О., Средний, 17.
Арест Сам. Ил. Лиговская, 59.
Арефьев Ал-др Фед. Геслеровский пер., 29.
— Андр. Ив. Арт. Климов пер., 9.
— Вас. Гавр. Торг. Казначейская, 7.
— Вяч. Ив. Мытнинская, 5.
— Георг. Вяч. Преп. Мытнинская, 5.
— Георг. Никл. Инж. 4 Красноармейская, 18-б.
— Мих. Ив. Торг. Стародеревенская, 7.
— Никл. Вас. Моховая, 32.
Арефьева Ел. Ал-еев. Влад. маг. Казначейская, 7.
— Мар. Вас. Торг. Б. Под'яческая, 3.
Арешев Артем Петр. Инж. Б. Пушкарская, 65, т. 168-84.
— Никл. Артем. Влад. пивн. Пр. 25 Окт., 42, т. 150-92.
Аржанов Серг. Петр. Проф. С'езжинская, 24.
Аржанухин Вас. Вас. Агент. Декабр. Пестеля, 3.
Аржекаев Евг. Андр. Чл. Петросовета. Пр. Пролет. Победы, 65, сл. т. 176-08.
Арзамасцева Ол. Ром. Делопр. Международный, 6.
Арзангулова Люб. Артем. Делопр. Социалистическая, 3.
Арзубов Бор. Никл. В. О., 11 л., 12, т. 165-20.
— Конст. Конст. Врач. Союза Связи, 2, т. 168-53.
— Никл. Конст. «Госбанк». Серпуховская, 5, т. 156-69.
Ариев Ал-др Як. Пр. Маклина, 20.
— Моис. Як. Врач. Восстания, 40.
Арикезе Арнол. Иог. Чл. Петросовета. Ракова, 17.
Аринин Ив. Ал-еев. Желябова, 7.
Ариничев Пет. Петр. Инстр. Кронверкская, 21.
Аринкин Мих. Иннок. Проф. Комн. Чайковского, 1, т. 551-38.
Аринштейн Викт. Наум. Инж. Пр. Пролет. Победы, 27, т. 153-94.
— Ос. Наум. Агент. В. О., 2 л., 39.
Аристархов Влад. Ив. Желябова, 11.
— Ив. Аристар. Арт. Желябова, 11.
Аристархова Ол. Флор. Счетов. Бронницкая, 14-в.
Аристов Ив. Як. Чл. Петросовета. В. О., Косая л., 4, комм. 39 («Петрокр.»).
— Петр Никл. Зверинская, 31.
— Степ. Дм. Торг. Звериная, 20.

Аристова Вера Ив. Арт. Красноармейская, 14.
— Людм. Никл. Врач. Фонтанка, 106.
— Тат. Никл. Делопр. Чернышев пер., 9.
— Фатина Ал-др. Акуш. В. О., л. проф. Менделеева, 3.
Арифулов Абулла Арифул. Торг. Фонтанка, 103.
Аришев Артем. Петр. Б. Пушкарская, 65, т. 168-84.
Аришнов Андр. Вас. Торг. Карташихина, 23.
Ария Люб. Дм. Преп. В. О., 12 л., 13.
Аркадакский Конст. Вас. Некрасова, 37, т. 137-73.
Аркадьев Никл. Арк. Бухг. Комп. Чайковского, 1.
Аркадьева Ан. Ив. Чл. Петросовета. Пр. бер. Невы, 96.
— Тат. Куз. Акуш. В. О., Тучков пер., 11.
Арказовский Ал-др Куз. Арт. Пр. Володарского, 57, т. 574-24.
Аркан Мих. Сем. Инж. Декабристов, 36
Аркина Елиз. Иос. Пет. Лаврова, 42.
Аркинд Абр. Льв. Восстания, 19, т. 166-68.
Аркус Ида Моис. Зубн. вр. Пр. Нахимсона, 5, т. 147-96.
— Як. Моис. Инж. Пр. К. Либкнехта, 1, т. 572-06.
Аркусский Юл. Изр. Врач. Загородный, 21.
Арлек-Мараева Ол. Герм. Врач. Геслеровский пер., 23.
Арлозоров Мих. Абр. Конная, 8, т. 133-28.
Арманских Серг. Георг. Зав. адм. ч. Кронверкский, 23.
Армашев Вас. Вас. Делопр. Калинина, 6.
— Фед. Вас. Оруж. техн. Пр. К. Либкнехта, 106.
Армашевская Елиз. Никл. Преп. Восстания, 55.
Арменцев Гавр. Мих. Казнач. Нов. Дер., Набережная, 75.
Армфельт Викт. Альпер. Арт. Кр. Зорь, 1.
Армсгеймер Ив. Ив. Чл. союза драмат. писат., преп. 4-я Советская, 11.
Армянщиков Ал-др Ил. Маклина, 30, т. 543-09.
Арнатова Ел. Конст. Арт. Б. Пушкарская, 34.
Арнгольд Рич. Эрн. Оркестрант. Перовской, 2.
Арндт Влад. Авг. Стат. М. Посадская, 19.
Арно Влад. Георг. Кан. пис. Грибоедова, 15.
Арнольд Анат. Максим. Преп. Лопухинская, 7.
— Влад. Влад. Инж.-проф. Троицкая, 36, т. 146-08.
— Влад. Влад. Проф. Международный, 9.
— Влад. Ив. Техн. Екатерингофский, 33.
— Ив. Никл. Преп. В. О., 3 л., 8.
— Ол. Влад. Троицкая, 36, т. 146-08.
Арнольди Ал-ей Ал-еев. Косой пер., 2.
— Нат. Ал-др. Делопр. С'езжинская, 22.
— Эдг. Мих. 5-я Советская, 5
Арнольдов Арон Марк. Чл. Петросовета Лиговская, 44, д. т. 131-39, сл. т. 132-58.
Арнштам Оск. Исаак. Врач. Пр. 25 Окт., 101.
— Юл. Мартин. Бухг. Теряева, 3.
Арнштейн Наум Абр. Чл. Рев. Ком. Красный пер., 4.
Аро Андр. Иоган. Кр. Зорь, 26.
Арон Гирш Изр. Торг. Комиссаровская, 37.
— Лев Солом. Влад. маст. Фонтанка, 157.
Аронвальд Игн. Ром. Пр. 25 Окт., 109, т. 572-86.
Аронин Марк Лип. Врач. Пет. Лаврова, 15.
Аронов Ал-др Бор. Инж. Надеждинская, 43.
— Влад. Мир. Инж. Чайковского, 69, т. 141-39.
— Матв. Исаак. Инж., преп. Пушкинская, 18, т. 544-39.
— Меер Евс. Ювелир. 3 Июля, 61, т. 565-25.
Аронова Лид. Лаз. Касс. Восстания, 30.
Аронович Гедал. Дав. Врач. Троицкая, 23.
— Ил. Сав. Инж. Саперный пер., 13.
— Сем. Солом. Бухг. 12-я Красноармейская, 32.
Аронс Мих. Як. Агент. Подольская, 28.
Аронсон Адол. Матв. Врач. Казначейская, 6.
— Лев Ал-еев. Влад. маг. Казначейская, 6.
— Люб. Лаз. Пр. 25 Окт., 100, т. 163-81.
— Над. Иос. Кан. пис. Грибоедова, 121.
— Як. Солом. Врач. Кан. пис. Грибоедова, 121.
Аронштам Григ. Иос. В. О., 14 л., 3.
Аррос Ал-др Мих. Пом. инсп. Колокольная, 6.
Арсеневич Арк. Павл. Преп. Советский, 19.
— Викт. Ант. Зав. шк. Советский, 19.
Арсентьев Ал-др Вас. Техн. Пр. с. Мих. Архангела, 15.
— Ал-ей Ал-др. «Профсоюз Нарпит». Комиссаровская, 30.
— Ал-ей Матв. В. О., Веры Слуцкой, 44.
— Вас. Вас. «Петрогубсоюз». Егорова, 18.
— Влад. Прок. Бухг. Удельный пр., 55.
— Ив. Арс. Влад. пек. Некрасова, 21.
Арсеньев Ал-ей Ал-еев. Военком. Воинова, 28.
— Влад. Вас. «Фабгосзнак». Псковская, 23.
— Георг. Ил. Врач. Мойка, 27.
— Дм. Еф. Зав. кооп. «Большевик». Невск. з., Александровская, 3.
— Еф. Троф. Кр. Зорь, 22-а.
— Ив. Арс. Кооп. «Большевик». Троицкая, 33.
— Ив. Георг. Пр. Володарского, 14, т. 574-65.
— Конст. Леонт. Арт. Преображенская, 42-а.
— Леон. Вас. Финагент. Загородный, 19.
— Никл. Влад. В. О., Шкиперский, 41-б.
— Пав. Ив. «Ф-ка Шарова». Советский, 36.
— Петр Григ. Пр. 25 Окт., 116.
— Фед. Арс. Казн. Б. Московская, 8.
Арсеньева Ант. Ал-др. В. О., Веры Слуцкой, 8.
— Вера Никл. Счетов. Советский, 65.
— Евг. Дм. Делопр. Выб. ст., Минеральная, 10.
— Мар. Ив. Контрол. Комп. Чайковского, 77.
— Мар. Матв. Пр. Майорова, 33, т. 546-92.
Арсеньева-Бахановская Мар. Матв. Пр. Майорова, 33.
Арский Ал-др Мих. Нач. Канц. Халтурина, 12.
— Андр. Феофил. Фельетон. Пл. Воровского, 1 дом. Советов.
— Мих. Никл. Пр. 25 Окт., 46.
— Пав. Ал-др. Асс. пролет. пис. Ракова, 29.
Арсов Мих. Ив. «Петроодежда». Ср. Под'яческая, 15.
Арт Пав. Ян. Торг. Казанская, 6.
Артамонов Ал-др Никиф. Делопр. Коммуны, 36.
— Арс. Андр. «Петроторг». Исполкомская, 8.
— Вас. Вас. Клинский, 26.
— Вас. Ив. Механ. Тамбовская, 45, т. 535-78.
— Вас. Петр. Делопр. Клинский, 26.
— Витал. Конст. Стат. 8 Советская, 57.
— Влад. Филипп. Арт. Марата, 47.
— Георг. Григ. Делопр. Глазовая, 25.
— Ив. Ал-еев. Библиот. М. Монетн., 71.
— Конст. Мих. Декабристов, 13.
— Мих. Петр. Коменд. Петроградская наб., 42.
— Никл. Степ. Арт. Казанская, 45, т. 174-86.
— Петр Петр. Лаборант. Демидов пер., 10.
— Петр Петр. Научн. сотр. Дмитровский пер., 10.
— Петр Тим. Влад. маг. Комиссаровская, 12.
Артамонова Ал-дра Конст. Преп. Гурдина, 26.
— Нат. Ал-др Преп. Пр. с. Смоленского, 37.
Артамонычев Ал-ей Петр. Каляева, 30.
Артеев Конст. Степ. Инж. Шоссе Революции, 66.
Артеева Над. Степ. Чл. Петросовета. Фонтанка, 59.
Артеменко Ал-др Кирилл. Марата, 72, т. 182-85.
Артеменков Степ. Троф. Торг. Екатерингофский, 17.
Артеменкова Нина Герм. Касс. Каляева, 14.
Артемичев Иос. Петр. Агент. Декабр. Рылеева, 25.
Артемов Игн. Ив. Предс. правл. Гончарная, 12, Центр. Окт. ж. д., т. 155-87.
— Мих. Никл. «Петр. розгр. конт.». Нижегородская, 23.
— Петр Всев. Брандм. Инженерная, 12, т. 528-39.
— Петр Ксеноф. «1 таб. ф-ка». В. О., 5 л., 56.
Артемьев Вас. Ал-др. Зав. общеж. инв. Обводный кан., 123.
— Ив. Ал-др. Зав. общежит. Егорова, 25.
— Конст. Петр. «ПОВИС». Удельная, Энгельса, 6.
— Леонид Еф. Оркестрант. Перовской, 2.
— Леон. Конст. Финаг. Комиссаровская, 68.
— Никл. Мих. Бухг. В. О., Малый, 33.
— Никл. Филар. Архивар. Лесной пр., 13.
— Пав. Арс. Инсп. Кр. О-в, Белосельский, 15.
— Петр Серг. Пр. Кр. Командиров, 18.
— Сем. Арт. Торг. Тургеневский, 4.
— Серг. Ал-еев. Инстр. Пр. 25 Окт., 52.
— Фед. Ил. «Военкомарт». Пр. пис. Добролюбова, 2.
— Фед. Никл. Влад. маг. П. С., Малый, 42.
— Фома Нест. Музык. П. С., Корпусная, 24.
Артемьев-Александров Вас. Ив. Торг. Пет. Лаврова, 40.
Артемьев-Сиротич Конст. Георг. Техн. Кр. Зорь, 9.
Артемьева Анаст. Ив. Тверская, 29.
— Ан. Евд. Воспит. Пр. 25 Окт., 176.
— Вера Ив. Влад. парикм. Верейская, 5.
— Вера Петр. Счетов. Пр. К. Либкнехта, 9.
— Ек. Григ. Влад. маст. Свечной пер., 5, т. 150-06.
— Елиз. Ив. Делопр. 5 Красноармейская, 22.
— Зин. Никл. Инсп. Международн., 19.
— Ираида Дм. Влад. маг. Пет. Лаврова, 10.
— Мар. Ал-др. Торг. Нижегородск., 23-а.
— Над. Никл. Стат. Удельная, Энгельса, 69.
Артштейн Марк. Еф. Троицкая, 15.
— Марк Еф. Чл. Петросовета. Гончарная, 12, сл. т. 533-88.
Артюмов Мих. Серг. Варваринская, 4.
Артюнов Лаз. Артем. Фармац. Б. Пушкарская, 34.
Артющенко Евд. Ден. В. О., Веры Слуцкой, 16.
Арунов Руб. Ив. Комп. Чайковского, 17, т. 538-93.
Арутиков Иос. Богд. «Всемедикосантруд». Фонтанка, 183.

Арутюнова Там. Никл. Пом. бухг. Подрезова, 10.
Арутюнянц Тигран Серг. Зубн. врач. В. О., Университетская наб., 25, т. 571-41.
Архангелов Вас. Никл. Зав. фармацевт. шк. Лахтинск., 22.
Архангелова Соф. Лаз. Преп. Лахтинская, 22.
Архангельская Агрип. Дм. Делопр. 10 Советская, 14.
— Валент. Ив. Преп. Пр. с. Александровского, 109.
— Ек. Мих. Чл. Петросовета. Пр. Володарского, 13.
— Лид. Дм. Зав. делопр. Фонтанка, 117.
— Мар. Вас. Счетов. Пр. Маклина, 45.
— Ол. Ал-др. Врач. Б. Разночинная, 8.
Архангельская-Бочкарева Над. Ал-еев. Преп. В. О., 5 л., 46.
Архангельский Ал-др Андр. Арт. Стремянная, 7.
— Ал-др Никл. Эксп.-мех. Моховая, 12.
— Ал-др Фед. Служ. рел. культа. Боровая, 1.
— Ал-ей Ал-др. Преп. Декабрист., 31.
— Ал-ей Кондр. Нов. дер., Средняя, 77.
— Бор. Ив. Инж. Геслеровск. пер., 5.
— Мих. Мих. Наб. р. Карповки, 33, т. 540-97.
— Мих. Мих. Влад. конт. Кр. Зорь, 27.
— Петр Ив. Влад. маст. Казначейская, 4.
— Эраст Петр. Инсп. Марата, 29.
Архаров Никит. Фед. Гортскина, 2.
— Петр Никл. Чл. Петросовета. Железнодорожная, 24, сл. т. 547-11.
Архарова Ек. Никл. Чл. Петросовета. Дровяная, 3, сл. т. 157-85.
Архиеписков Нарцис Марк. Инж. Гатчинская, 7.
Архиепископов Тигр. Арк. Зав. фин.-сч ч. 3 Июля, 32.
Архиереев Фед. Ив. «Хлебопродукт». Комп. Чайковского, 5.
Архипианц Нат. Никл. Арт. Надеждинская, 6, т. 530-49.
— Хачат. Дав. Врач. Надеждинская, 6, т. 530-49.
Архипов Ал-др Еф. Влад. пек. Декабристов, 19.
— Ал-др Ив. Предс. завк. Пр. 25 Окт., 156.
— Ал-ей Ив. Чл. Петросовета. Левая Тентелевка, 13, сл. т. 532-73.
— Афан. Андр. В. О., Карташихина, 8
— Вас. Бор. Пр. Пролет. Победы, 82.
— Вас. Павл. Отв. торг. служ. Моховая, 28.
— Вас. Степ. Предс. правл. арт. Нов. Дер., Мигуновская, 17.
— Георг. Георг. Влад. маст. Международный, 124.
— Георг. Гур. «Петрокрепость».
— Георг. Сем. Шамшева, 6-а.
— Ив. Арх. Пр. с. Володарск., 93.
— Ив. Вас. Казнач. Дровяная, 3.
— Конст. Ив. Инстр. В. О., Веры Слуцкой, 60.
— Конст. Конст. Влад. маст. Егорова, 16.
— Мих. Арх. 12 Красноармейская, 11.
— Мих. Арх. Влад. бул. Пет. Лаврова, 24.
— Мстисл. Ал-др. Преп. Пр. Огородникова, 28.
— Никл. Серг. В. О., Малый, 30.
— Петр Григ. «Росс. Комм. Банк». Гагаринская, 14.
— Петр. Пет. Чл. Петросовета. Л. Толстого, 6, сл. т. 586-06.
— Серг. Ив. Чл. правл. Спор. Общ. «Коломяги». В. О. Веры Слуцкой, 60.
— Серг. Конст. Зав. детск. дом. Калашниковская наб., 72.
— Серг. Никл. Зодч. Росси, 8.
— Серг. Троф. «Петроукрайон». Зодч. Росси, 1.
— Фед. Ив. Нач. уч. ч. Дивенская, 5.
Архипова Ан. Степ. Торг. Гаванская, 30.
— Валент. Ил. Преп. В. О., 16 л., 47.
— Ел. Андр. Нарсудья Пр. Юн. Пролетария, 23.
— Капит. Пет. Арт. Халтурина, 6.
Архиреев Ал-др Мих. Влад. пек. Нейшлотский, 15.
— Фед. Ив. Зав. склад. Калашниковская наб., 56.
Архиреева Мар. Никл. Делопр. Нов. Дер., Черная речка, 49.
Архос Ил. Афан. Инстр. Кузнечный пер., 8.
Арциховская, Мар. Ив. Зав. канц. «НКИД». Герцена, 3.
Арцишевский Леон. Ад. Тов. управл. банк. Мойка, 93, т. 576-19.
Арцыбашев Ал-ей Ал-еев. В. О., 3 л., 36.
— Влад. Мих. Чл. колл. защ. Достоевского, 2.
Арцыбашева Галина Серг. Преп. В. О., 11 л., 44.
— Мар. Ал-др. Глинки, 1.
— Ол. Дм. Акуш. В. О., 11 л., 44.
Арцыбушева Ант. Серг. Зубн. врач. В. О., 5 л., 64.
— Нина Серг. Зубн. врач. В. О., 5 л., 64.
Арчаков Вас. Конст. Торг. 3 Советская, 32.
— Серг. Вас. Извозопром. 3 Советская, 32.
Арш Марк Исаак. Чл. Петросовета. С'езжинская, 37, сл. т. 531-10.
Аршавский Конст. Григ. «Ун-т им. Зиновьева». Пл. Воровского, 1 дом Советов.
Аршанко Фед. Иос. Зам. зав. шк. Пр. с. Смоленского, 67.
Аршанский Сем. Абр. «Сев.-Зап. ж. д.». Б. Казачий пер., 4.
Аршинов Григ. Вас. Зав. 21 почт. отд Лесной, дор. в Сосновку, 2.
— Ив. Аким. Надзир. Исправдома. Херсонская, 10.
Арштейн Мар. Еф. Моховая, 4, т. 556-07.
Арьев Ал-др Як. Пр. Маклина, 20, т. 188-31.
— Моис. Як. Врач. Стремянная, 3, т. 148-21.
Асатиани Герм. Марнан. Влад. кафе. Пр. Володарского, 60, т. 555-80.
Асафов Ал-ей Никл. Нач. воен. отд «Сев.-Зап. военпр.». Троицкая, 23, т. 552-70.
Асафьев Бор. Влад. Чл. през. «Росс. Инст. ист. искусства», зав. библ., преп., чл. союза драм. пис. Желябова, 25.
Асберг Ант. Фед. Кирочная, 8.
Асеев Влад. Мих. Инж. Прядильная, 20.
— Игорь Влад. Архит. Прядильная, 20
— Никл. Пуд. Проф. В. О., 21 л., 2.
Асикритов Ал-др Георг. Ждановская, 8.
Асин Гиля Янк. Торг. Раб. Пет. Алексеева, 9, т. 579-61.
Асиновский Ар. Бор. Некрасова, 23, т. 534-42.
— Дм. Аф. Кирилловская, 22, т. 570-75.
— Солом. Бор. Некрасова, 23, т. 534-42.
Аскар-Оглы Али-Джан. Торг. В. О., 7 л., 62.
Аскинадзе Исаак Иос. Усачев пер., 5.
Аскинази Влад. Ос. Пом. дир. Гл. Физ. Обсерв. Пр. Огородникова, 14, т. 183-66.
— Ек. Дав. Зубн. врач. Пр. Огородникова, 14.
— Пав. Григ. Техн. Надеждинская, 36.
Аскназий Сам. Исаак. Лектор, преп. Гос. Универ. В. О., 6 л., 5.
Асколонов Никл. Ал-др. Техн. Нижегородская, 14.
Асмолова Варв. Ив. 25 Окт., 95.
Асмус Вера Никл. Стат. В. О., 14 л., 71.
— Ив. Петр. Влад. маг. Кан. пис. Грибоедова, 29.
— Никл. Никл. Нач. хозчаст. Фонтанка, 2.
— Никл. Петр. Бухг. Торговая, 15.
Аснес Вера Исаак. Врач. Б. Пушкарская, 34.
Аснин Гил. Янк. Влад. маг. Мойка, 66, т. 599-66.
— Солом. Як. Влад. лабаз. Пет. Алексеева, 9, т. 579-61.
Асотов Анат. Арк. Коломенская, 1.
Асотьяни Герм. Мориян Влад. рест. Пр. Володарского, 60.
Асс Ал-др Мих. Зав. публ. отд. Петр. отд. «Изв. ВЦИК». Декабристов, 43.
— Мих Ал-др. Арт. Декабристов, 43.
— Праск. Файвиш. Торг. Невск. з., Литейная, 7.
— Як. Моис. Упр. «Кред. Бюро». Лермонтовский, 9, т. 151-83.
Ассафрей Эм. Юр. Касс. Герцена, 21.
Ассерт Ив. Иос. Торг. Волжская, 12.
Ассман Ал-др Фед. Инж. Языков пер., 25-а.
Аст Никл. Фед. Агент. Екатерингофский, 23.
Астанин Петр Петр. «Вомедак». Лопухинская, 12.
Астанкович Флор Еор. Воспит. В. О., 2 л., 37.
Астановский Бор. Григ. Упр. аптек. Пр. Маклина, 21.
Астапкова Ант. Ос. Влад. парикм. Раз'езжая, 11.
Астафьев Ал-др Павл. Бухг. Карповка, 19.
— Ал-др Серг. Инж. Фонтанка, 99.
— Ал-др Фед. Инж., проф. Достоевского, 5.
— Вас. Мак. Влад. маст. Егорова, 16.
— Дм. Никит. Чл. Петросовета. Ропшинская, 19, сл. т. 147-08.
— Конст. Арс. «Петвинш». Кондратьевский, 35.
Астафьева Анаст. Ал-еев. Стат. Достоевского, 5.
— Клавд. Никл. Арт. Пр. Нахимсона, 2.
Астахов Ал-ей Онисиф. «Гл. Гидрогр. Упр.». М. Посадская, 19.
— Гавр. Фед. Влад. бул. Международный, 59.
— Никл. Ал-др. Врач. Казанская, 52, т. 544-97.
— Никл. Ив. Инсп. Комп. Чайковского, 20.
Астахова Ап. Мих. Научн. сотр., преп. Боровая, 11.
— Елиз. Никан. Делопр. Лиговская, 130.
Асташев Ал-др Фед. Инстр. Б. Зеленина, 29.
— Андр. Фед. Бухг. Новгородская, 10-а.
Асташов Никл. Мих. Уч. надзир. 11 Красноармейская, 8.
Аствацатуров Мих. Ив. Проф. Восстания, 40.
Д'Астор Лид. Леонид. Счетов. Фонтанка, 126.
— Ол. Леонид. Нач. касс. отд. Фонтанка, 126.
Астраданцев Дм. Бор. Музык. Б. Белозерская, 12.
Астраданцева Мар. Ал-еев. Арт. Б. Белозерская, 12.
Астрахан Мих. Бор. Инж. Декабр. Якубовича, 2, т. 560-53.
— Моис. Льв. Торг. 3 Июля, 60.
Астров Фед. Ив. Арт. Пр. К. Либкнехта, 56.
Астромов-Ватсон Бор. Викт. Чл. колл. защ. Б. Московская, 8.
Асысалов Никл. Ал-др. Счетов. Можайская, 24.
Асямолова Аполлин. Влад. «В.-Морск. Акад.». В. О., 4 л., 5.
Атабеков Ал-др Сем. Юрист. Саперный пер., 8.
Атабекян Ал-др Самс. Пр. К. Либкнехта, 26, т. 187-57.
Атаманов Ал-др Ив. Счетов. Декабр. Рылеева, 8.

— Ал-др Сем. «Откомхоз». Петроградская наб., 6.
Атаманова Ирина Петр. Преп. Пр. К. Маркса. 97.
Атлас Нисон Шмулл. Влад. мебл. комн. Комиссаровская, 45.
Атманских Серг. Георг. Пом. упр. зав. Кронверкский, 23.
Атпромов Мих. Ал-др Влад. маг. Глазурная, 7.
Атраментов Никл. Ив. Инсп. Бронницкая, 10.
Атрахимов Конст. Петр. Чертежн. Советский, 21.
Атрахимович Ан. Мих. Делопр. Пр. 25 Окт., 32.
Атрашенко Сераф. Никл. Делопр. Раз'езжая, 38.
Атрашкевич Исаак Куз. Механ. Кр. О-в, Вязовая, 17.
— Мих. Ос. Нач. строев. ч. Кирочная, 8.
Атрофимович Мих. Евг. Арт. Некрасова, 58.
Атум Ата Лабор. Розы Люксембург, 8.
Атурин Ал-др Павл. Преп. Декабр. Пестеля, 13.
Аувинен Вильг. Фрдр. Зав. общежит. Кирочная, 30.
Аугуст Соф. Никл. Преп. Восстания, 2.
Аудринис-Васкар Зин. Мих. Касс. Б. Московская, 8.
Ауер Фрдр. Макс. Бухг. Екатерингофский, 93.
Ауер-Ауре Карл Карл. Бронницкая, 13.
Аужбикович Леон. Ив. Преп. Казанская, 8.
Аузин Андр. Мартын. Пр. Кр. Командиров, 16, т. 138-78.
— Вольд. Ян. Пис. Писарева, 6.
Аузин-Егорова Мар. Як. Стат. Пр. пис. Добролюбова, 4.
Аулик Ив. Христ. Инсп. Б. Охтенский, 55.
Аунин Ив. Вас. Расстанная, 20.
Ауре-Павлус Авг. Карл. «Севзапкино». Бронницкая. 13.
Аускулат Конст. Альб. Ад'юнкт. П. С., Ждановка, 3.
Ауслендер Мих. Як. Врач. Кан. пис. Грибоедова, 83, т. 165-40.
Ауцен Як. Дав. Бухг. Бармалеева, 1.
Аушев Никл. Влад. «ПОВИС». В. О., 9 л., 26.
Ауэ Генр. Христ. Проф. Кирочная, 41.
Ауэр-Мандельштам Як. Исаев. Арт. Декабр. Пестеля, 7. т. 555-46.
Афанасов Вас. Никл. Инж. Некрасова, 58.
Афанасова Тат. Вас. Врач. Некрасова, 58.
Афанасьев Ал-др Абр. Делопр. Гатчинская, 1.
— Ал-др Ив. «Гл. Гидргр. Упр.». Колокольная, 15.
— Ал-др Мих. Пом. упр. акумулят. зав. Пр. К. Либкнехта, 45, т. 168-33.
— Ал-др Павл. Кан. пис. Грибоедова, 170.
— Ал-ей Афан. Профуполномоч. Кр. Зорь, 59.
— Ал-ей Никл. Максимилиановск. пер.. 12.
— Анат. Лонг. Касс. Мастерская, 11.
— Аполл. Павл. Проф. В. О., Университ. наб., 7, т. 553-71.
— Бор. Павл. Проф. Удельная, Кропоткинская, 14, т. 554-19.
— Бор. Павл. Лектор, зав. шк. «Правды», 29.
— Валент. Ал-др. «В.-Морск. Акад.». Пр. Маклина, 60.
— Валент. Мих. Счетов. Пушкинская, 5.
— Вас. Афанас. Влад. торг. Пет. Алексеева, 11, т. 167-93.
— Вас. Вас. Коменд. Торговая, 17.
— Вас. Мих. «Петроток». Обводный кан., 76.
— Влад. Дм. Зав. фин.-счет. ч. Пр. Пролет. Победы, 8.
— Влад. Дм. «Сев. арт. Агрономов». Толмачева, 14.
— Всев. Павл. Врач. В. О., 4 л., 43.
— Георг. Андр. «С.-З. ж. д.». Шкапина, 15.
— Георг. Петр. Бухг. С. Мих. Арх. Новгородская, 6.
— Григ. Прок. Делопр. Тюмина, 9.
— Дан. Еф. Чл. Петросовета. Нарвский, 24.
— Дм. Вас. Преп. В. О., 13 л., 14.
— Дм. Мих. «Губстрах». Карповка, 25.
— Ив. Афан. «Профсоюз хим.». Нарвский, 23.
— Ив. Ив. Счетов. Комиссаровская, 12.
— Ив. Петр. Агент. В. О., 11 л., 54-а.
— Ив. Устин. Предс. фабкома. Детскосельский, 36.
— Конст. Конст. Преп. Псковская. 23.
— Мих. Ал-др. Счетов. Пр. бер. Невы, 98.
— Мих. Ал-сев. Лаборант. Международный, 19-а.
— Мих. Гавр. Извозопром. Пр. Кр. Командиров, 20.
— Мих. Никл. Преп. Екатерингофск., 51.
— Мих. Нил. Надзир. Исправд. Константиноградская, 6.
— Мих. Петр. В. О., 7 л., 68.
— Никл. Андр. Антекарский, 4.
— Никл. Афан. Чл. Петросовета. Уральская, 13.
— Никл. Афан. Упр. Зав. «Красн. Летч.». В. О., 17 л., 10, т. 173-09.
— Никл. Дм. «Откомхоз». Комп. Чайковского, 26.
— Никл. Ив. «Петроукрайон». Нов. дер.. Черная речка. 51.
— Никл. Никл. Преп. Пис. Чехова, 2.
— Никл. Никл. Торг. Коломенская, 35.
— Пав. Куз. Бухг. 2 Советская, 20.
— Пав. Мих. «Правды», 10.
— Пав. Мих. Инстр. Пушкинская, 20.
— Пахом Савел. «Волховстрой». Комп. Чайковского, 26.
— Сем. Никит. Влад. пивн. Рабоч. Пет Алексеева, 6.
— Серг. Ал-др. Делопр. Лахтинская, 18.
— Степ. Ив. Чл. Петросовета. Стачек, 67. т. 159-17.
— Фед. Афан. «Водн. Транспорт». Кан. пис. Грибоедова, 94.
— Фед. Еф. Влад. пек. Панфилова, 23.
— Фед. Мих. Музык. Желябова, 13.
— Фед. Павл. Ад'юнкт. В. О., 16 л., 25.
Афанасьева Ан. Ал-еев. Преп. 1 Советская, 10.
— Ан. Андр. Влад. бул. В. О., 5 л., 6.
— Ан. Серг. «Самодеят. театр.». Стремянная, 10.
— Ант. Серг. Преп. Выборгск., наб.. 51.
— Вера Анат. Бухг. Мастерская. 11.
— Ек. Ив. Преп. Лахтинская, 14.
— Ираида Павл. Преп. Университетская наб., 7.
— Ирина Зах. Торг. Коломенская, 35.
— Мар. Анис. Счетов. Ординарная, 18.
— Мар. Вас. Завхоз. Обводный кан., 60.
— Мар. Мих. Стат. Раб. Пет. Алексеева, 6.
— Милиц. Вас. «Гимз». В. О., 7 л., 26.
— Над. Серг. Б. Вульфова, 2.
— Над. Эд. Преп. Кронверкская, 20.
— Нина Никл. Пом. зав. шк. Екатерингофский, 51.
— Ол. Вас. Счетов. В. О., 7 л., 68.
— Ол. Дм. Саперный пер., 14.
— Ол. Конст. Инстр. Красная, 19.
— Ол. Конст. Преп. Обводный кан., 19.
— Ол. Мих. Торг. 3 Июля. 35.
— Праск. Ал-еев. Счетов. Люблинский пер., 3.
— Соф. Каз. Зубн. врач. Пр. К. Либкнехта, 51.
— Соф. Серг. Зав. шк. Выборгская наб., 51.
— Тат. Никл. Делопр. Екатерингофский, 51.
Афетрова Лукерья Окул. Чл. Петросовета. Нарвск. заст., Московский пер., 12.
Афиногенов Вас. Афиног. Чл. Петросовета. Каменн. о-в, 12, сл. т. 579-34.
— Мих. Вас. Кан. пис. Грибоедова, 45.
— Пав. Никл. «Ун-т им. Зиновьева». Преображенская, 26, т. 568-69.
Афинский Пав. Афан. Торг. Чернорецкий пер., 8.
Афонин Вас. Степ. Зав. скл. Пр. 25 Окт., 134, т. 570-11.
— Григ. Ив. Арт. Воинова, 5.
— Никит. Серг. Влад. пек. Полтавская, 4.
Афонина Мар. Гавр. Саратовская, 37.
— Мар. Петр. Воинова, 48.
Афонский Никл. Павл. Врач. Пр. К. Маркса, 4.
Афонькин Никл. Мих. Троицкая, 23, т. 160-36.
Афромеев Андр. Фед. Инсп. Моховая, 14.
— Ив. Фед. Преп. 6 Красноармейская, 14, т. 184-04.
Афромеева Вера Мих. Арт. Моховая, 14, т. 574-29.
Афросимов Мих. Ал-др. Инж. Пр. Володарского, 24.
Аханов Мих. Мих. Чл. арт. М. Белозерская, 15.
Аханова Ол. Георг. Торг. Климов пер., 9.
Ахас Альб. Андр. Влад. маст. Пушкинская. 13.
Ахвердов Гавр. Вас. Фонтанка, 20.
Ахиллес Муза Конст. Акуш. С'езжинская, 33.
Ахилло Влад. Христоф. Инсп. М. Посадская, 19.
Ахмадеев Нотхула Торг. Пр. Юн. Пролетария, 14.
Ахматов Викт. Викт. Проф. Новочеркасская, 3.
Ахматова Ан. Андр. Писат. Фонтанка, 18.
— Евг. Викт. Преп. Зверинская, 5.
Ахмацкий Петр Петр. Фининсп. Кан. пис. Грибоедова, 11.
Ахметшин Зиганша. Влад. маст. Пр. Майорова, 55.
Ахназарьянц Лаз. Як. Техн. Кр. Зорь, 33.
Ахолайнен Альма Павл. Глухой пер., 3.
— Ив. Павл. Бухг. Глухой пер., 3.
Ахрамеев Ив. Ив. Обводный кан., 68.
Ахрон Белла Юл. Счетов. Лермонтовский, 28.
Ахтямов Рамил. Хатаяутин. Кронверкский, 7, т. 583-20.
— Хусеин. Пр. Володарского. 45.
Ахумов Влад. Ал-др. Стат. Марата, 4.
— Никл. Матв. Писат.. юрист. Восстания, 19.
Ахумова Нина Вас. Преп. Загородный, 26.
Ахун Ал-др Ил. Преп. Пр. К. Либкнехта, 44.
— Евг. Ал-др. Акуш. Пр. Маклина, 17.
— Мих. Ил. Библ. Пр. К. Либкнехта, 44.
Ахутин Вал. Никиф. Техн. Столярный пер., 6.
— Мих. Никиф. Врач. Пр. К. Маркса, 5.
Ахшарумов Бор. Ив. Врач. Гусев пер., 5, т. 135-18.
Ацюковская Лия Гирш. «Зав. Электросила». Международный, 34-б.
Ачеркан Наум Сам. «Петроторг». Желябова, 25.
Ачкасов Андр. Матв. Моховая, 25.
Аше Бор. Мих. Проф. Рузовская, 17.
Ашеквич Мар. Павл. Врач. 3 Июля, 32, т. 173-42.
— Март. Як. Фининсп. 3 Июля, 129.

Ашихмин Ал-др Ал-еев. Врач. Пр. 25 Окт., 22.
Ашкенази Конст. Мирон. «Петролес». Новый пер., 5.
— Сераф. Ил. Бухг. Басков пер., 18.
Ашкиев Ал-ей Конст. Торг. Пряжка, 24.
Ашкинази Ян. Бер. Арт. Конная, 2-8.
Ашмарин Петр Ал-др. Преп. Пр. К. Маркса, 4.
Аюлис Людв. Викент. Прав. бер. Невы, 96.

Б

Бабадин Валер. Валер. Делопр. Международный, 49.
— Валер. Витал. Художн. Декабр. Якубовича, 20.
Бабаев Ив. Петр. Инж. 8 Красноармейская, 19, т. 548-72.
— Никл. Ал-еев. Чл. Петросовета. Предс. правл. Петрокровлетреста. Мойка, 16, т. 176-67.
Бабаева Ксен. Фед. Делопр. Екатерингофский, 43.
Бабайлов Сем. Фед. Красн. Зорь, 26, т. 134-17.
Бабанин Ал-др Клавд. Бухг. Пр. с. Александровского, 61.
Бабанский Евг. Вас. Проф. 8 Красноармейская, 5.
Бабанцев Ив. Вас. Бухг. Пр. Бакунина, 27.
Бабат Исаак Бор. Инж. Пр. К. Либкнехта, 72.
Бабаянц Рубен Алебарц. Врач. Столярный пер., 18.
Бабелис Леокад. Владисл. «П. Г. О. Н. О.». Ломаная, 7.
Бабенко Ел. Ал-еев. С'езжинская, 19. т. 173-33.
— Ел. Анан. Пр. пис. Добролюбова, 7.
— Ив. Андр. Бухг. Тверская, 4.
— Пант. Ив. Кооп. «Красный Путиловец». В. О., 10 л., 27.
Бабенцев Петр Ив. Фотогр. Пр. 25 Окт., 124.
Бабиков Ив. Мих. Финляндский, 11, т. 534-95.
— Конст. Вас. Фонтанка, 130.
— Як. Карп. Врач. Троицкая, 23, т. 160-88.
Бабин Вас. Мих. Агент. Нов. Дер. Зоусадебная, 4.
— Никл. Ил. Влад. маг. Пр. К. Либкнехта, 19, т. 187-52.
— Никл. Мих. Чл. Петросовета. В. О., 2 л., 17.
— Пант Ив. «Пубалт». Комиссаровск., 49.
Бабина Мар. Изр. Врач. Пр. 25 Окт., 51.
Бабицкая Ек. Евг. Зубн. врач. В. О., 4 л., 17.
— Ол. Евг. Зубн. врач. В. О., 4 л., 17.
Бабицкая-Шульман Ел. Матв. Зубн. врач. Пр. Володарского, 16.
Бабицкий Иос. Павл. Ревиз. Финский пер., 10.
— Монс. Ил. Архит. Пр. 25 Окт., 124.
Бабицына Соф. Франц. Счетов. Лермонтовский, 30.
Бабич Адол. Андр. «Петрогосиздат». В. О., 4 л., 21.
— Ал-др Ал-др. Наб. Жореса, 30.
Бабичев Никита Дм. Чл. правл. артели. Б. Посадская, 9.
Бабкин Ал-др Никл. Влад. парикм. Обводный кан., 96.
Бабков Ив. Ив. Фонтанка, 104.
Бабкова Агаф. Ос. Влад. маг. В. О., 9 л., 64.
— Над. Георг. С'езжинская, 3.
— Над. Мих. Преп. В. О., Веры Слуцкой, 72.
Бабкова-Кудрявцева Ал-дра Ив. Влад. маст. Раз'езжая, 38.
Бабонин Георг. Ант. «Правды», 20.
Бабохов Мих. Андр. Чл. Петросовета. Прав. б. Невы, 98, сл. т. 583-45.
Бабош-Пионтковская Соф. Григ. Зав. дет. дом. Лесной, дор. в Гражданку, 4.
Бабошин Ал-др Льв. Проф. В. О., 6 л., 41.
Бабро Донат Авг. «Окт. ж. д.». Скороходова, 15.
Бабскач Францина Конст. Влад. прач. Полтавская, 3.
Бабунов Вяч. Ив. Пр. Майорова, 51.
— Серг. Ив. Счетов. Пр. Майорова, 51.
Бабурин Кирилл Ал-еев. Влад. фабр. Обводный кан., 37, т. 164-24.
— Пав. Георг. Влад. маст. 8 Советск., 33.
Бабуркин Ив. Як. Торг. Малков пер., 4.
Бабус Юл. Вас. Советский, 33, т. 157-32.
Бабушкин Аполл. Никит. «ПОВИС». Ждановская, 35.
— Пв. Вас. «Фабгосзнак». Фонтанка, 144.
— Пав. Ив. Торг. Калинина, 11.
Бабчин Як. Сем. Влад. маг. Кан. пис. Грибоедова, 56.
Бабынин Никл. Никл. Преп. Блохина, 17.
Баварский Андр. Сем. Торг. Рабоч. Петра Алексеева, 1.
Бавельский Мих. Монс. Заячий пер., 6.
Бавли Як. Григ. Врач. Пр. Маклина, 25, т. 182-67.
Бавренок Никл. Андр. Агент. Гражданская, 24.
Баг Курт Влад. Врач. Моховая, 38, т. 556-61.
— Оск. Влад. Управл. Международн., 132.
Багговут Фед. Карл., В. О., 1 лин., 48, т. 161-54.
Багдатьян Мар. Гайк. Врач. Фонтанка, 145.
Багрецова Мар. Мих. Смольный пр., 7.
Багрин-Каменский Влад. Адол. Инж. Казанская, 36.
Багрова Ан. Никл. Пом. дир. ф-ки «Шерис». Розенштейна, 8.
— Тат. Влад. Стат. Калинина, 1.
Багрянский Леон. Вас. Фининсп. Парголовская, 8.
Бадаев Ал-ей Ег. Предс. пр-ния «Пепо», чл. през. «ПГИ». Кан. пис. Грибоедова, 86, т. 153-19.
— Георг. Мих. Техн. Симбирская, 33.
Бадалов Андр. Авд. Чл. правл. Троицкая, 21.
Бадер Георг. Павл. Преп. Пр. Володарского, 30.
— Никл. Никл. Отв. бухг. Басков пер., 27, т. 184-33.
Бадмаев Никл. Никл. Врач. Петра Лаврова, 97.
Бадовский Георг. Юл. Руков. декабр. Рылеева, 17.
Бадоданова Ал-дра Мих. Бухг. Саблинск., 5.
Бадхен Абр. Ильяш. Музык. Надеждинск., 56.
— Марк Абр. Музык. Герцена, 36.
Баев Ал-др Андр. С.-х. инст. Жуковск., 2.
— Арк. Ив. Росс. Публ. Библиот. В. О., Средний, 52.
— Сем. Георг. Серпуховск., 2, т. 581-65.
Баевский Монс. Марк. Влад. маг. 4 Советская, 36.
Баер Мих. Андр. Мех. В. О., 18 л., 27-б.
Бажанов Ал-ей Андр. Влад. маг. Красн. Зорь, 38.
— Ал-ей Мих. Влад. чайн. Дерптский пер., 9, т. 182-84.
— Влад. Ал-др. Агент. Удельная, Ярославский, 78.
— Георг. Георг. Преп. В. О., 9 л., 26.
— Никл. Ал-еев. «Госпароходство». Нижегородская, 23-а.
— Сем. Герас. Чл. Петросовета. Красн. Связи, 15.
Бажанова Лид. Иуд. Контрол. Климов пер., 7.
Баженов Конст. Григ. Влад. проб. маст. Комиссаровская, 41.
— Серг. Никл. Уполн. зав. «Люкс». Колокольная, 11.
Баженова Ан. Никл. Арт. Социалистическая, 13.
— Евг. Вас. Врач. Пр. Бакунина, 2.
— Тат. Ив. Торговая, 25.
Бажи Георг. Влад. Кап. пис. Грибоедова, 82.
Бажин Ареф. Ал-др Инж.-преп. Фонтанка, 183.
Бажина Еликон. Ареф. Преп. Фонтанка, 183.
Бажо Бер. Викт. Мойка, 28.
— Викт. Викт. Б. Белозерская, 31, т. 182-41.
Базалиская-Филиппова Пелаг. Евг. Врач. Пр. с. Смоленского, 42.
Базанкур-Штейнфельд Ол. Георг. Научн. сотр. Фонтанка, 140.
Базанов Ал-др Ал-др. Врач. Широкая, 48.
— Ив. Фед. «Севкоопкредит». Достоевского, 26, т. 157-71.
— Никл. Як. Торг. Сенная пл., 13.
Базанова Ал-дра Никл. Торг. Мучной пер., 7.
— Вера Никл. Стат. Кан. пис. Грибоедова, 144.
— Мар. Ал-др. Преп. Ямская, 26.
Базаров Никл. Ив. «Откомхоз». В. О., Средний, 81.
— Сем. Андр. Зав. секц. дет. дом. Лесной, Английский, 20.
Базарова Евг. Мих. Делопр. Юного Пролетария, 8.
— Мар. Мих. Воспит. Воинова, 14.
— Мар. Мих. Акуш. Петергофский, 8.
— Над. Павл. Арт. Клинский, 23.
Базарянинова Мар. Андр. Преп. Радищев пер., 8.
Базилевич Ал-др Фед. Уполн. Казанск., 45.
— Ек. Ник. Преп. Кр. Курсанта, 9-б.
— Никл. Ал-др. Агент. Пр. 25 Окт., 116.
Базилевская Анаст. Як. Счетов. В. О., Веры Слуцкой, 16.
— Мар. Феофил. Преп. Пр. с. Володарского, 1.
Базилевский Никл. Гавр. Преп. Пр. с. Володарского, 1.
Базилинский Мих. Бор. Подольская, 38.
Базлов Вас. Авксент. Влад. кондит. Б. Белозерская, 24.
— Ив. Мих. Инстр. 9 Красноармейск., 8.
— Ил. Ив. Влад. маг. 2 Красноармейск., 7.
Базлова Ал-дра Елпид. Акуш. 9 Красноармейская, 8.
Базу Сим. Марк. Влад. маст. Пр. Володарского, 33.
Базуев Ив. Филипп. Воронежская, 86.
Базунов Серг. Арт. Торг. Горсткина, 2, т. 553-36.
Базурин Никиф. Степ. Касс. Пр. 25 Окт., 133.
Базырин Никл. Никл. Инж. 7 Советск., 22.
Байбаков Петр Степ. Извозопром. В. О., 13 л., 53.
— Сем. Никл. Извозопром. В. О., 13 л., 58.
Байдалаков Пав. Ив. Техн. Советский, 11.
Байдалин Влад. Ал-еев. Извозопром. Лиговская, 64.
Байдин Ив. Дм. Надз. исправд. Фонтанка, 73.
Байдовский Фед. Як. Надз. исправд. Каляева, 3.
Байдок Ап. Конст. Счетов. Некрасова, 58.
Байер Отил. Юр. Бухг. Лиговская, 6.
— Юл. Готфрид. Музык. Геслеровский пер., 5.
Байкин Дав. Абр. Врач. Колокольная, 8, т. 128-29.
Байков Ал-др Ал-др. Проф. Лесной, Полит. Ин-т.
— Ал-ей Никиф. Чл. Петросовета. 7 Красноармейская, 10.
— Влад. Ив. «Всерос. с.-х. музей». Преображенская, 42.
— Влад. Сем. «Окт. ж. д.». В. О., 6 л., 25.
— Дм. Ал-др. Торг. Уездный, 4.
— Ег. Ив. Кр. Текстильщ., 10.
— Ив. Сем. Опочинина, 12, т. 569-86.
— Ив. Фед. Зам. предс. сев.-зап. ком. по реал. госфонд. Комиссаровская, 8, т. 535-08.

— Пав. Егор. В. О., 10 лин., 15, т. 144-72.
— Петр Ефр. Влад. тракт. Лесной пр., 5.
— Серг. Ив. Лабор. Петровский, 9.
— Степ. Петр. Канонерская, 12.
— Фед. Куз. Влад. маст. Балтийская, 14.
— Фед. Мих. «Откомхоз». Международный, 57.
Байкова Агаф. Ос. Влад. пек. В. О., 9 л., 64.
— Вера Мих. Преп. Лермонтовский, 10.
— Ел. Степ. Касс. В. О., 6 л., 25.
— Капит. Ив. Бухг. Люблинский, 4.
— Нат. Вас. Делопр. В. О., 27 л., 6.
— Ол. Ив. Касс. Лиговская, 10.
Байковский Влад. Сем. Влад. парикм. Шкапина, 3.
— Мих. Никл. Фонтанка, 76.
Байкузин Ив. Макс. Инсп. Л. Толстого, 4.
— Петр Макс. Л. Толстого, 4.
Баймаков Никл. Фед. Зав. амбул. Саперный, 4, т. 5-42-85.
— Серг. Ив. Влад. маг. Нов. дер., Набережная, 27.
Баймашев Абдул Аалплув. Торг. Лиговская, 96.
Байтман Арк. Авр. Пр. 25 Окт., 134, т. 575-07.
Байховский Монс. Як. Достоевского, 29, т. 591-30.
Бак Ал-др Влад. Контрол. Пр. К. Маркса, 74.
— Арон Изр. Влад. ювел. маст. 3 Июля. 22.
— Вас. Ал-др. Нач. п/о. Гособеспечения. Лесной пр., 18, т. 568-23.
— Викт. Бор. Пр. Володарского, 46, т. 146-18.
— Дав. Викт. Упр. дел. арт. «Кр. Строитель». Чехова, 18, т. 159-27.
— Зельм. Изр. Часов. Рошинская, 12.
— Ида Карл. Акуш. Моховая, 18.
— Як. Фадд. Химик. Красных Зорь, 1.
Бак-Гальперин Евг. Иуд. Литер. 2 Советская, 27.
Бакаев Ив. Петр. Чл. Петросовета, чл. през. «ПГИ», нач. Пуокра. Красн. Зорь, 26, т. 576-50.
Бакаева Валент. Дм. Преп. Советский, 65.
Бакалейник Петр Григ. Врач. Пушкинская, 11.
Бакарова Анаст. Ив. Преп. Елаг. о., Смотрительский дом.
Бакашова Ксен. Матв. Чл. Петросовета. Пл. Воровского, 1 дом Советов.
Бакеев Никл. Конст. Архит. Плуталова, 2.
Бакеева Мар. Никл. Акуш. Наб. Фокина, 13.
Бакеей Ал-др Никл. Бухг. Ковенский пер., 13.
Бакей Никл. Павл. Красная, 42.
Бакельман Як. Исид. Влад. маг. Херсонская, 3.
Бакеркин Евг. Мих. Ад'юнкт. Наб. лейт. Шмидта, 23.
Бакеркина Над. Ал-еев. Чл. Пр. Р. Т. О. Кр. Зорь, 73.
Бакичев Никл. Мих. Касс. Детскосельский, 38.
Бакк Ал-ей Григ. Пис. Писарева, 14, т. 174-24.
— Пав. Ал-еев. Чл. Петросовета. Пр. К. Маркса, 74, сл. т. 165-29.
Баккал Ил. Як. «С.-З. ж. д.». 1 Красноармейская, 7.
Баккара Эспер Карл. «Откомхоз». Правды, 6.
Бакланов Ал-ей Никл. «Петроодежда». Коломенская, 15.
— Андр. Фед. 9 Советская, 39.
— Никл. Бор. Научн. сотр. Наб. 9 Января, 6.
— Никл. Петр. Техн. Пр. 25 Окт., 156.
— Пав. Никл. «Петвинш». Достоевск., 21.
— Петр Мих. Арт. Климов пер., 5.
Бакланова Елиз. Бор. Врач. Полюстровская наб., 5.
Баклач Матв. Сафр. Военком. Кр. Зорь, 26. т. 138-34.
Баклеев Ив. Степ. Счетов. Восстания, 16.
Баклунд Никл. Ант. Чл. местк. В. О., лин. им. проф. Менделеева, 3.
Бакман Бор. Як. Влад. маг. Комиссаровская, 27.
— Бор. Як. Пр. 25 Окт., 57, т. 174-17.
— Лев Сол. Пр. 25 Окт., 88, т. 134-31.
— Мих. Сол. Стремянная, 16, т. 191-25.
Баков Степ. Фрол. Влад. кафэ. Ямская, 16.
Бакова Мар. Никл. Чл. Петросовета. Шос. Революции, 4.
Баконин Конст. Григ. «УПИ». Звенигородская, 22.
Бакрылов Вас. Вас. Школа-типогр. Коломенская, 10.
Баксова Мар. Никл. Чл. Моск.-Нарв. Райисполк. Екатерингофский, 15.
Бакст Авраам Еф. Басков пер., 3.
— Сем. Еф. Басков пер., 3.
— Эзра Ехонон. Гродненский пер., 9, т. 589-32.
Бакулин Ал-др Вас. Счетов. Поварской пер., 4.
— Вас. Григ. Живоп. В. О., 6 л., 27.
— Вас. Никан. Расстанная, 23.
Бакун Ив. Ив. Музык. М. Пушкарская, 36.
— Соф. Ив. Торг. В. О., 11 л., 33.
Бакунин Андр. Игн. Влад. маг. 5 Советская, 11.
— Андр. Конст. «Севзапводпути». Пр. 25 Окт., 85.
Бакунина Над. Андр. Фонтанка, 52.
Бакшеев Никл. Никл. Влад. чайн. Тележная, 5.
— Никл. Сем. Влад. чайн. Предтеченская, 22.
Бакшис Влад. Матв. «Петроток». Глазовая, 27.
— Мар. Степ. Чл. Петросовета, секр. Центр. Райисполк. Глазовая, 27, т. 187-20.
Бакшт Григ. Арк. Врач. Международный, 6, т. 582-84.
— Саул Изр. Влад. маг. Верейская, 5.
Бакшт-Мадер Соф. Исид. Зубн. врач. 3 Июля, 35, т. 535-30.
Бакштанский Натан Ион. Инж. Фонтанка, 181, т. 591-83.
Балабанов Сем. Влад. Чл. пр-ния «Гос. Балт. Парох.» и «Мурм. ж. д.», чл. Тов. Биржи. В. О., 4 л., 5. т. 177-38.
Балабанова Ксен. Павл. Счетов. Пр. Огородникова, 44.
— Соф. Влад. В. О.. 4 лин., 5, т. 177-38.
Балабанович Ант. Степ. Механ. Фонтанка, 8.
— Бор. Степ. Союза Связи, 17. т. 585-05.
— Викт. Степ. Фонтанка, 66.
Балабин Бор. Никл. Нач. шк. Нижегородская, 16.
Балаболкин Ос. Вас. «Гос. Балт. Парох.». Пр. Огородникова, 28.
Балагин Вас. Ег. Чл. Петросовета. Уполн. завк. Огородный пер., 3, т. 539-95.
Балагуров Ал-ей Ив. Чл. Петросовета. «Пепо». Кан. имс. Грибоедова. 86. сл. т. 133-86.
— Мих. Филат. Торг. Пр. Маклина, 48.
— Никл. Мих. Агент Пр. Маклина, 48.
Балаев Никл. Ал-др. Техн. Верейская, 11.
— Никл. Вас. Пом. уполн. В.-О. Райисп. В. О., 22 л., 7.
Балаева Алевтина Влад. Бухг. Подольская, 45.
— Вера Никл. Преп. В. О., 7 л., 46.
— Мар. Ал-др. Счетов. Верейская, 11.
Балак Вера Мих. Арт. Пр. Маклина, 40.
Балакин Фед. Степ. Арендат. Лермонтовский, 30.
Балакина Сераф. Генн. Арт. Марата, 55.
Балакирев Никита Андр. Управл. «Азнефть». Чл. Тов. Биржи. Герцена, 9, т. 169-94.
— Петр Ант. Влад. скл. В. О., пр. Пролетарской Победы, 19, т. 537-59.
— Петр Вас. Кронверкск., 23.
— Фед. Вас. Чл. Кол. Защ. Кронверкский, 23, т. 149-93.
Балакирева Вера Ив. Делопр. Советск., 34.
Баландин Мих. Ив. Большеохтенский, 110.
Баланов Серг. Вас. Экспедит. Русск.-Герм. Трансп. Общ. В. О., Пр. Пролет. Победы, 25.
Баланова Евг. Як. Кирочная, 7, т. 539-42.
Баланчивадзе Георг. Милитон. Арт. Пролетарский пер., 5.
Балаханов Дм. Никл. «Петр. разгр. конт.». Герцена, 21, т. 560-55.
Балахнин Ал-др Фед. «Фабгознак». Троицкий, 18.
Балаченко Ел. Никл. Стат. Ямская, 1.
— Ол. Никл. Ямская, 1.
Балашев Дм. Дав. «Петромедсанкооп». Екатерингофский, 16.
— Ив. Никл. Влад. маг. П. Алексеева, 3.
— Иос. Маркел. Инж. Ватный о-в, 2.
— Петр Ал-еев. «Пехшкола». Декабр. Рылеева, 3.
— Юр. Евг. Перовской, 10, т. 189-89.
Балашева Мар. Ив. Торг. Петра Алексеева, 14.
Балашин Конст. Ал-др. «Наробраз». Ракова, 10, т. 143-84.
Балашина Евг. Дм. Бухг. Ракова, 10, т. 143-84.
Балашов Ал-др Вас. «Петроток». Казанская, 33.
— Арк. Ал-еев. «Мурм. ж. д.». 1 ул. Дер. Бедноты, 9.
— Ив. Ив. 3 Июля, 3.
— Конст. Никл. Чертежн. Можайская, 17.
— Леонт. Маркел. Инж. Ватный о-в, 2.
— Никл. Ал-еев. Механ. В. О., Голодаевский пер., 3.
— Степ. Вас. Арт. «Правды», 7.
Балашова Ал-дра Ил. В. О., 14 л., 31.
— Анаст. Ив. Торг. Кан. имс. Грибоедова, 72.
— Елиз. Петр. Акуш. Д. Волково, Волковский, 38.
— Ол. Вас. Счетов. В. О., 5 л., 8.
Балбашевская Варв. Григ. Чл. союза драм. писат. Восстания, 19.
Балбиан Ан. Рич. Преп. В. О., 2 линия, 51.
Балванович Влад. Митр. Полозова, 7.
— Лид. Ив. Счетов. Каляева, 12.
— Мар. Конст. Касс. Полозова, 7.
Балдак Бор. Конст. Боровая, 19.
Балдин Ал-др Вас. Контрол. Прядильная, 12.
— Ив. Ив. Торг. Сытнинская, 16.
— Никл. Павл. Счетов. Стремянная, 22.
— Пав. Мих. Торг. К. Либкнехта, 25, т. 576-09.
— Серг. Влад. Инж. Комиссаровская, 55.
Балдина Ан. Ив. Преп. Прядильная, 12.
— Евг. Сем. Счетов. Толмазов пер., 5.
— Ел. Викент. Торг. Сытнинская, 16.
— Мар. Аверк. Касс. Конторская, 8.
Балеева Ал-дра Вас. Акуш. Мойка, 84
Баликина Ан. Андр. Торг. Сенная пл., 13.
Балин Ив. Павл. Делопр. Герцена, 11.
— Мих. Никандр. Чл. фонд. биржи. Пр. 25 Окт., 15.
— Петр Фед. «Петрогосиздат». Поварской пер., 3.
Балина Люб. Ал-еев. Лахтинская, 20, т. 190-23.
Балинская Ал-дра Никл. Преп. Калинкинская пл., 3.
Балицкая Мар. Вавил. Руковод. Смольный, сев. пол.
Балицкий Никл. Вас. Зав. конт. Госиздата. Марата, 55, сл. т. 548-05.
Баличев Георг. Григ. Пр. 25 Окт., 115.
Балишин Ив. Петр. Прилукская, 15.
Балкашин Анат. Ив. Инж. В. О., 16 л., 13.

Балковский Конст. Клим. Выборгская наб., 35.
Баллеран Ан. Ант. Преп. Кр. Командир., 2.
Баллод Влад. Георг. Кузнечный пер., 14.
Баллод-Волгина Оттилия Март. Преп. Петровский, 2.
Балонов Мих. Митр. Врач. Советский, 5.
Балотина Роза Як. Влад. маг. Пушкинская, 12.
Балт Викт. Карл. Агент. В. О., 5 л., 10.
— Мих. Ал-др. Зав. «Областсельсклад». Гоголя, 17, т. 184-23.
Балтин Март. Март. Пис. Добролюбова, 2-в, т. 176-07.
Балтрушевич Ал-др Ив. Техн. 8 Красноармейская, 9.
Балуев Ив. Дм. Торг. 3 Июля, 45.
Балунов Ив. Андр. Стеклянный, Смоленская, 8.
Балутенко Ал-ей Ал-еев. Чл. колл. защ. Петра Лаврова, 16, т. 181-73.
Балухатый Серг. Дм. Уч. Библиогр. П. С., Малый, 32.
Балушкин Ив. Павл. Желябова, 7.
Бальди Конст. Ив. В. О., 21 лин., 2.
Бальмерманц Ос. Як. Писат. Троицкая, 23, т. 145-49.
Бальтерманец Солом. Як. Бухг. Калашниковская наб., 72.
Бальтин Вильг. Фридр. «Районткомхоз». Старорусская, 5.
Бальтрукевич Адол. Петр. Упр. рынк. Союза Связи, 13.
Бальтрунас Ел. Серг. Влад. маг. 1 Красноармейская, 2.
Бальц Вера Ал-еев. Проф. Пр. Володарского, 9, т. 181-24.
Бальцер Амал. Ив. Б. Вульфова, 2.
Балюк Пав. Вас. Ст. Полигон, Окт. ж. д.
Балясин Петр Петр. Греческий, 15, т. 589-55.
Балясина Авг. Тим. Торг. Ст. Безымянный пер., 1.
Балясникова Ан. Никл. Преп. Симбирск., 4.
Бамунер Арк. Григ. Журнал. Пр. Нахимсона, 8, т. 562-59.
— Влад. Григ. Инж. Пр. Нахимсона, 8, т. 562-59.
— Сем. Григ. Техн. Пр. Нахимсона, 8, т. 562-59.
Бамфорд Иос. Сам. «Фабгознак». Фонтанка, 144.
Бан Евг. Ант. Зав. шк. Пр. 25 Окт., 32.
Банашик Стан. Онуфр. Счетч. Кирочн., 30.
Банга Ал-др Ал-др. Счетов. Саперный, 16.
Бангардт Макс Ал-еев. Провиз. Казанская, 24.
Бандалина Соф. Григ. Врач. Бронницкая, 14-а.
Бандарович Мар. Фед. Врач. Казанская, 5.
Бандин Вас. Феокт. Счетов. Казанская, 48.
Баневич Варв. Вас. Преп. Упраздненный пер., 2.
Баневский Петр Андр. Расстанная, 20.
Банер Эм. Франц. Счетов. С. Смоленское, Карловская, 5.
Банзин Никл. Никл. Техн. Гончарная, 8.
Баниге Серг. Влад. Преп. 3 Красноармейская, 1.
Банин Георг. Павл. Обводн. кан., 115.
Банк Бор. Влад. Инстр. Восстания, 7.
— Влад. Эмман. Писат. Восстания, 7.
Банкер Григ. Григ. Наб. Жореса, 30, т. 171-42.
Банкин Арн. Ив. Надеждинская, 42.
Банкова Ал-дра Ал-др. Делопр. Социалистическая, 4.
Банковский Пав. Пав. Прав. б. Невы, 140.
Банников Ил. Сем. Пр. Юн. Пролетария, 54.
Банникова Зин. Афан. Врач. Подковырова, 2.
Банович Абр. Моис. Преп. Моховая, 3.
Бановут Фед. Корн. В. О., 1 л., 48.
Баноев Серг. Мих. Влад. маст. Горсткина, 5.
Бантман Арк. Абр. Пр. 25 Окт., 134, т. 575-07.
Бантышев Никл. Ил. Влад. маст. Л. Толстого, 1.
Бантышова Ал-дра Ив. Счетов. В. О., Академический пер., 4.
Банцекова Вера Влад. Музык. Фонарный пер., 7.
Банцер-Кранц Стеф. Викт. Пианистка. Скороходова, 22, т. 153-14.
Баньковский Влад. Ал-др. Инж. Некрасова, 27, т. 152-81.
Баньщиков Мих. Лаврент. Зав. приют., врач. Подольская, 4, т. 152-59.
Бар Евг. Руд. Торг. Лесной пр., 7.
Барабан Евс. Натан. Белинского, 11, т. 172-69.
Барабанов Вас. Ал-еев. Бухг. Егорова, 18.
— Генн. Вас. Инж. Екатерингофск., 33.
— Никл. Мих. Торг. Калашниковская наб., 36.
— Никл. Як. «Северокустарь». Кан. имс. Грибоедова, 85.
Барабанова Ол. Фед. Торг. Дер. Волынкина, 10.
Барабанщиков Ал-др Льв. Врач. Шоссе Революции, 66.
Барабанщикова Вас. Степ. Лабор. Кирочная, 43-в.
Барабашев Георг. Влад. Инж. Слуцкого, 43.
Барабин Степ. Ив. Суд. исполн. Казанская, 6.
Бараблин Пав. Сем. Счетов. Лиговка, 64.
Барабошин Ив. Никит. Маклина, 36.
Барадек Ал-др Ил. Скороходова, 18, т. 192-64.
— Ал-др Як. Кан. имс. Грибоедова, 82, т. 137-43.
— Сам. Янк. Комиссион. Серпуховская, 6.
Бараден Абр. Як. Врач. Декабр. Пестеля, 14.
— Вениам. Ил. «Повну». Скороходова, 18.
Бараев Ив. Никл. Агент. Резвый о-в, Пекезский пер., 3.
— Петр. Вас. Чл. Петросовета. Загородный, 16, сл. т. 537-24.
Баразков Арс. Макс. Влад. маст. Московская, 32.
Баран Сол. Марк. Казанская, 12, т. 562-95.
Баранин Мих. Мих. Влад. маст. Исполкомская, 9.
— Никл. Мих. Влад. маг. Исполкомская, 9.
Баранников Ал-ей Петр. Преп. Инженерная, 4.
— Дм. Еф. «Пехшкола». Гатчинская, 9.
— Степ. Еф. Техн. Комп. Чайковского, 61, т. 576-42.
Баранов Агг. Ив. Делопр. Гагаринская, 6.
— Ал-др Ал-др. Врач. М. Посадская, 7.
— Ал-др Ал-еев. «Союз кооп.». Надеждинская, 36, т. 169-58.
— Ал-др Ив. Торг. Лиговская, 68.
— Ал-др Никл. Невск. заст., Московская, 1.
— Ал-др Сим. ПЕПО. Ковенский пер., 14.
— Ал-др Фед. Железнодорожная, 75.
— Ал-ей Вас. Казанская, 42, т. 150-43.
— Ал-ей Ив. Влад. маг. С'езжинская, 27.
— Андр. Григ. Агент. Коломенская, 10.
— Арс. Ал-еев. Зубн. техн. Кирочная, 52.
— Арс. Еф. «Откомхоз». В. О., Средний, 9.
— Афан. Никл. Счетов. Кирилловская, 20.
— Вас. Ив. Влад. маг. Блохина, 12-а.
— Вас. Степ. Кустарь-кредит». Гончарная, 23.
— Вас. Харл. Кр. Конницы, 8.
— Викент. Ос. Влад. маст. Рыбинская, 13.
— Григ. Вас. Греческий, 11.
— Дм. Ант. Б. Посадская, 9, т. 156-44.
— Дм. Мих. Торг. Международный, 26.
— Ив. Мак. Инж. Крест. О., Ольгина, 16.
— Ив. Мих. Чл. Петросовета. Р. Монастырка, 1, сл. т. 561-50.
— Ив. Петр. Агент. Кирпичный пер., 4.
— Ив. Петр. Влад. бул. Б. Пушкарская, 5.
— Ив. Як. Счетов. Слуцкого, 27.
— Леон. Гавр. Нов. дер., Школьная, 31, т. 546-14.
— Матв. Евд. «Гимз». Невск. Заст., Казачья, 1-а.
— Мих. Ал-др. Инстр. Лиговка, 44.
— Мих. Валер. Чайковского, 8, т. 128-49.
— Мих. Исаак. Чл. Петросовета. Мытнинская наб., 3, сл. т. 176-26.
— Михей Эрест. Чл. Петросовета. Лермонтовский, 9.
— Никл. Вас. Влад. пек. Кан. имс. Грибоедова, 56.
— Никл. Вас. Торг. Пролеткульта, 9.
— Никл. Троф. Зав. рестор. Марата, 20.
— Пав. Павл. Предс. местк. Чернышев пер., 9.
— Пав. Серг. Розы Люксембург, 19, т. 572-33.
— Плат. Ал-еев. Бухг. Кр. Зорь, 17.
— Сем. Вас. Техн. Декабристов, 40.
— Сем. Никандр. Зам. зав. «Рудметаллоторг». Мытнин. наб., 11, т. 150-88.
— Фед. Никл. Надеждинская, 36, т. 169-58.
— Фед. Фед. Влад. маг. Нарвский, 29.
Баранов-Гальперсон Серг. Серг. «Геодез. Инстит.». Моховая, 26, т. 153-65.
Баранова Анаст. Ив. Преп. Кр. Курсанта, 9.
— Ан. Ал-еев. Торг. Декабристов, 40.
— Ан. Ив. Делопр. Гагаринская, 6.
— Варв. Ант. Счетов. Геслеровский, 29.
— Ек. Павл. Преп. В. О., 10 л., 51.
— Мар. Парф. Удельная. Удельнинск., 1.
— Мар. Петр. Торг. 12 Красноармейская, 29.
— Мар. Фед. Касс. Стачек, 106.
— Над. Мих. Контрол. Фонтанка, 80.
— Ол. Валер. Делопр. С'езжинская, 11.
— Ол. Вас. Социалистическая, 6.
— Ол. Петр. Торг. Лесной, 2 Муринский, 24.
— Ревекка Абр. Влад. маг. Жуковск., 7.
— Тат. Никл. Счетов. Нарвский, 16.
— Фанна Никл. Счетов. Б. Зеленина, 9.
Баранова-Карповская Валент. Григ. Арт. Пр. 25 Окт., 101.
Баранова-Меногаришвили Ек. Мих. В. О., 5 лин., 46.
Баранова-Хохольникова Анаст. Никиф. Врач. В. О., 3 л., 28.
Баранович 1 Люб. Ал-др. Арт. Лермонтовский, 7.
Баранович 2 Над. Ал-др. Арт. Екатерингофский, 59.
Барановская Ек. Никл. Предс. местк. Пр. Маклина, 30.
— Ол. Вас. Преп. Широкая, 9.
Барановский Авг. Авг. Чл. Петросовета. Кирочная, 52, сл. т. 528-41.
— Евг. Леон. Инсп. Кан. имс. Грибоедова, 127.
— Конст. Ив. Упр. комм. п/о. МХБ, Кирочная, 52.
— Мих. Ив. Кирочная, 52, т. 528-41.
— Никл. Вас. Касс. П. С., Писат. Добролюбова, 15.
— Никл. Раф. Врач. Декабр. Рылеева, 18.
— Стан. Ос. Инж. Зам. нач. Мортехоз. В. О., 2 лин., 3.
Баранок Ив. Дм. Пр. Рошаля, зд. гл. Адмиралт.
Баранский Евг. Ал-др. «Промбюро». Восстания, 51, т. 554-62.
— Сигизм. Иос. Гагаринская, 12.
Баранцевич Викт. Филипп. Инсп. Декабр. Рылеева, 14.
— Влад. Каз. Пом. брандм. Фонтанка, 149.
— Евг. Влад. Врач. Фонтанка, 149.

— Каз. Стан. Писат. Пр. 25 Окт., 132.
— Никл. Каз. Чл. колл. защ. Пр. 25 Окт., 132, т. 156-32.
Баранчик Мих. Ив. Врач. Б. Посадская, 3.
Баранчук Серг. Абр. Влад. парикм. Дер. Волково, Михайловская, 3.
Барат Мих. Ант. Пом. упр. ком. торг. Гост. Двора. Пр. 25 Окт., 70.
Баратов Георг. Еф. Домбаля, 3.
— Ил. Вас. Арт. Фонтанка. 53.
— Никл. Григ. Инж. Декабристов, 36.
Баратова Ол. Афан. Декабристов, 57.
Бараусов Серг. Артем. Бухг. Конторская, 37.
Барац Елиз. Сем. Зав. муз. Петровский. 2.
Барач-Мишле Соф. Петр. Врач. Надеждинская, 27.
Бараш Ал-др Наум. Зубн. врач. Загородный, 21, т. 135-27.
— Мих. Евг. Чл. колл. защ. 3 Июля. 32.
— Тат. Павл. Арт. Писат. Писарева, 14.
Барашев Степ. Никл. «Упр. Окт. ж. д.», чл. Петросовета. Свечной пер., 16.
Барашков Ал-др Ал-еев. Торг. Боровая, 26.
— Ив. Фед. Влад. пек. Советский, 34.
— Мих. Вас. Торг. Пермская. 6.
Барбарин Влад. Ив. Врач. Б. Посадская, 5.
Барбас Герц. Марк. Инсп. Загородный, 54.
Барбаткин Петр Ал-др. Влад. маг. 8 Советская, 5.
Барбашева Соф. Дм. Торг. Прядильная, 36.
Барбицкий Никл. Вас. Техн. Лиговка. 44.
Барбот-де-Марни Евг. Никл. Проф. В. О., Средний, 33.
Барвиш Ал-дра Як. Троицкая, 15, т. 550-79.
— Бор. Як. Пис. Достоевского, 36, т. 550-95.
— Либа Сим. Кан. пис. Грибоедова, 70, т. 163-33.
Баргин Шмуль Белесл. Пр. 25 Окт., 87.
Бардин Никл. Мод. Контр. Восстания, 4.
Бардина Мар. Мод. Преп. Восстания, 4.
Бардинов Мих. Григ. «Порт. таможня». В. О., 10 л., 43.
Бардовская Ал-дра Марк. Арт. Советский, 48.
Бардовский Ал-др Ал-др. Арт., препод. Советский, 48.
Бардт Артур Як. Химик. Кр. Зорь, 1, т. 128-62.
— Фед. Як. Инж. Красных Зорь, 1, т. 128-62.
Бардышева Ан. Андр. Торг. Новый пер., 10.
Баренбаум Сам. Сем. Лиговка, 47, т. 574-86.
— Цилья Солом. Врач. Надеждинская, 40.
Баренблат Лия Натан. Врач. Казанская, 45, т. 128-64.
Барер Сем. Бор. Пиан. Кр. Командиров, 18.
Баресков Андр. Петр. Чл. колл. защ. Герцена, 36.
Барзов Никл. Мих. Бухг. Барочная, 2.
Бари Эд. Адол. Каляева, 13, т. 165-96.
Баринов Ал-др Ив. Счетов. Пр. Огородникова. 11.
— Андр. Григ. Капитан. Конная, 8.
— Дм. Берн. Торг. Канонерская, 12.
Баринова Мар. Никл. Проф. Кан. писат. Грибоедова, 119.
Барис Анаст. Петр. Зубн. врач. 4 Красноармейская, 6.
— Ян Март. 4 Красноармейская., 6.
Барит Вас. Иоак. Влад. маг. Пис. Короленко, 27, т. 569-04.
— Юл. Ал-др. Касс. Фонтанка, 127.
— Юр. Сол. Аренд. типогр. Мытнинская, 11, т. 169-90.
Барич Мордух Лип. Льновод. Пр. Володарского, 58.
Баришанский Сам. Евс. Зав. Петр. Отд. «Дава-Британоль». Восстания, 20.
Баркан Абр. Лаз. Чл. фонд. биржи. Петропавловск., 6, т. 568-01, бирж. 143-03.
— Ан. Мих. Зубн. врач. Лиговская, 63.
— Арк. Як, Торг. Пр. К. Либкнехта, 38.
— Ил. Ал-др. Слуцкого, 13, т. 560-37.
— Мотель Зелик. Торг. Социалистическая, 9.
— Сол. Сам. «Севкабель». Майорова, 41.
— Хая Мендел. Зубн. врач. Лиговка, 63.
— Юзеф. Домин. Гл. врач. Бородинская, 1.
Барканов Ал-др Андр. Контрол. Марата, 35.
Баркет Стан. Вас. Троицкая, 9, т. 535-33.
Барков Григ. Вас. Уполн. местк. уч. слеп. Песочная, 37-б.
Баркова Ант. Ив. В. О., 5 лин., 64.
Барковская Мар. Мих. Торг. Моховая, 36.
— Мар. Никл. Счетов. Астраханская, 25.
Барковский Авг. Авг. Чл. Петросовета. Декабристов, 12.
— Анат. Мих. Преп. В. О., 16 л., 19.
— Ив. Лаврент. Инж. Обводный кан., 76, т. 151-60.
— Мих. Ал-др. Восстания, 20.
— Пав. Як. Инсп. Моховая, 23.
Баркуля Ант. Ос. Пом. брандм. 3 Июля, 58.
Баркуская Ан. Исаак. Бухг. Саблинская, 5.
Баркуский Дав. Сем. Зубн. техн. Саблинская, 5.
Барляев Вас. Ив. В. О., 5 лин., 64.
Бармасов Ал-др Петр. Ревиз. Лиговская, 10.
Бармин Ив. Ал-др. «Упвосо Пво». Лиговка, 44, т. 133-52.
Барминская Мар. Ив. Ад'юнкт. В. О., 23 л., 10.
— Над. Андр. Преп. Кирочная, 8.
Барминский Вас. Ал-др. Пом. зав. шк. Кирочная, 8.
Бармотин Сем. Ал-еев. Преп. Лиговская, 64.
Барнель Герм. Ив. Врач. В. О., Средний, 17.
— Дав. Ив. Бухг. В. О., 3 л. 16.
Баровская Тат. Иннок. Преп. Писат. Писарева, 18.
Баровский Влад. Влад. Писат. Писарева, 18.
— Фед. Влад. Зав. маст. Пр. Маклина, 21.
Барон Ал-др Никл. «П. Г. О. Н. О.». Бронницкая, 22.
— Люб. Изр. Зубн. врач. Пр. К. Либкнехта, 22, т. 532-97.
— Мих. Исаак. Зав. лечебн. Раз'езжая, 42, т. 170-25.
— Натан. Еф. Чл. Петросовета. Конная, 8.
— Сем. Исаак. Врач. Пр. К. Либкн., 22, т. 532-97.
— Флор. Ал-еев. Влад. парикм. Моховая, 24.
Баронин Пав. Вас. Б. Охта, Морозова, 15.
Баронов Серг. Фед. Научн. сотр. Гесслеровский пер., 29.
Баротинская Ел. Вас. Преп. Пр. с. Смоленского, 37.
Барская Евд. Матв. Торг. Пороховые, Коммуны, 15.
Барский Ал-др Бор. «Хлебопродукт». Воинова, 39.
— Вениам. Анис. Врач. Фонтанка, 15.
— Дав. Анис. Зубн. врач. Фонтанка, 15.
— Лев Анис. Чл. Петросовета, инж.-техн. Троицкая, 15, т. 131-17.
— Лев Григ. Инж. Слуцкого, 35.
— Ян. Юлиан. Зав. Торгпромотделом. Желябова, 25, т. 190-56.
Барскин Монс. Анис. Загородный, 45, т. 181-65.
Барсков Як. Лаз. Зав. муз. Декабр. Рылеева, 6.
Барскова Ол. Як. Декабр. Рылеева, 6.
Барсов Бор. Петр. Преп. 7 Советская, 1.
— Вас. Ив. Инсп. ПОИПС. Удельная, Рашетовая, 12.
— Иос. Адол. Агент. Марата, 50.
— Конст. Тим. «РОСТА». Мойка, 64, т. 533-73.
— Серг. Степ. Влад. маст. Дегтярный пер., 22.
Барсова Ал-дра Павл. Счетов. Опочинина, 41-б.
Барсук Ал-др Конст. Проф., врач. Широкая, 19.
Барсуков Ал-др Як. В. О., 17 лин., 38.
— Ив. Петр. Чл. Петросовета. Инженерная, 13.
— Никл. Ив. Бухг. Раз'езжая, 20.
— Никл. Мих. Касс. В. О., Веры Слуцкой, 42.
— Петр Григ. Апраксин пер., 19.
Барт Владисл. Владисл. Бухг. Заячий пер., 7.
— Мих. Арс. Зав. типогр. Пис. Белинского, 5, т. 539-97.
Бартановский Арк. Самойл. Пр. 25 Октября, 66, т. 192-18.
Барташевич Эд. Викент. Подольская, 44.
— Янина Ив. Литер. Толмачева, 11.
Бартель Леон. Эмм. «С.-З. ж. д.». 6 Советская, 29.
Бартельева Евг. Ив. Влад. маст. Пр. 25 Окт., 130.
Бартельс Никл. Ал-еев. Чл. Петросовета, ректор. Технол. Ин. Международн., 26, д. т. 557-21, сл. т. 457-18.
Бартельт Ал-др Эд. Пом. воспк. Удельн., Костромская, 79.
Бартемьев Викт. Ив. «Откомхоз». Усачев пер., 3.
Бартемьева Ел. Ив. «Гос. Филарм.». Перовской, 2.
Бартен Мар. Ив. Преп. Загородный, 23.
Бартенев Ал-др Никл. Писат. 2 ул. Дер. Бедноты, 14.
— Ал-ей Ал-сев. Зверинская, 2.
— Мих. Никл. Инсп. Каляева, 53.
Бартенева Елиз. Ал-др. Делопр. Мойка, 50.
Бартеньев Никл. Ал-др. Серпуховск., 44, т. 190-52.
Бартмер Серг. Петр. Чертежн. Фонтанка, 8.
— Соф. Льв. Делопр. Кан. писат. Грибоедова, 30.
Бартновский Кипр. Фед. Юрист. Майорова, 6.
Бартняева Мар. Фед. Красная, 54.
Бартович Ан. Степ. Зверинская, 20.
Бартольд Вас. Влад. Проф. Университ. наб., 5.
Бартос Иос. Мих. Херсонская, 10.
Бартош Пав. Вас. Счетов. Нарвский, 29.
Бартошевич Евгр. Викент. «Резинотрест». Пушкинская, 5.
— Тая Андр. Делопр. Фонтанка, 7.
— Янина Ив. «ТПО. М. ж. д.». Саперный пер., 1.
Бартуль Ос. Андр. Техн. Мойка, 36.
Баруздин Ал-др Дм. Чл. Петросовета. Пр. 25 Окт., 3.
— Ал-др Ив. Боровая, 21.
— Ив. Як. Влад. пек. Столярный, 9.
Барунин Ил. Монс. Гл. врач. Пр. с. Смоленского, 69.
Барухсон Фаня Элк. Рецепт. Лесной, 2-й Муринский, 56.
Бархатнов Ал-др Сем. Зав. продбаз. Белосельский, 15.
Бархатов Влад. Георг. Зав. снабж. Б. Зеленина, 9.
Бархударов Степ. Григ. Лектор. Моховая, 31.
Барцевич Ант. Юл. Бухг. Торговая, 13.
— Евг. Фед. Стат. Мойка, 52.
Барцевич-Мирский Каз. Каз. Педолог. инст. Мойка, 52.
Барчук Мар. Ив. Преп. Советский, 39.

Баршев Никл. Валер. Ревиз. Пр. 25 Октября, 85.
Барштак Влад. Моис. Чл. правл., зав. Фин. Отд. Кред. Кооп. Т-ва «Кустпромсельскредит». Некрасова, 46, т. 145-27.
Барщевский Сем. Ил. Агрон. Чернышев пер., 14, т. 173-43.
Барыгин Серг. Степ. Новгородская, 10-а.
Барышев Никл. Ал-др. Лесной, Политн. Ин-т.
— Никл. Ант. Преп. Пр. Володарск., 55.
— Никл. Вас. Чл. Петросовета, предс. завк., зав. прод. отд. Петрогубисполк. Лесной, Б. Спасская, 36.
— Серг. Адр. Крест. о-в, Владимирская, 4.
— Серг. Ив. Арт. Ропшинская, 19.
— Фед. Ив. Зав. клад. В. О., 8 л., 15.
— Фед. Никл. Контр. Союза Связи, 1.
Барышева Ирина Ал-др. Крест. о-в. Владимирская, 4.
Барышников Ал-др Ал-др. Счетов. Скороходова, 22.
— Бор. Вас. Делопр. Обуховск. зав.. 3.
— Влад. Ив. Раз'езжая, 19. т. 141-85.
— Ив. Ив. Врач. Раз'езжая, 19.
— Конст. Ив. Лиговка. 58. т. 569-07.
— Никл. Григ. Бухг. Декабристов. 6.
— Никл. Дм. Бухг. Фонтанка, 17.
— Як. Петр. Чл. Петросовета. В. О., 6 лин., 35.
Барышникова Ан. Дм. Декабр. Пестеля, 8.
— Ан. Фед. В. О., 4 лин., 19.
Басаргин Леонид Петр. Агент. 5 Советская. 24, т. 567-41.
Басевич Исаак Исаак. Инж. «Новтресторг». Блохина, 2, т. 554-00.
Басиков Влад. Вас. В. О., Веры Слуцкой, 82-а.
Басин Бор. Никл. Архит. Восстания, 28.
— Эмман. Саул. Врач. Международный, 126.
Басинов Ал-др Андр. Влад. маст. 8 Советская, 47.
Басистов Никл. Никл. Торг. Олонецкая, 7.
Баскаков Дм. Ал-еев. Куст. Комиссаровская, 41.
— Евст. Дем. Пис. Чехова, 9, т. 557-30.
— Никл. Павл. Редакт. Пл. Воровского, 1 дом Советов.
— Петр вас. Делопр. Марата, 22.
Баскакова Ал-дра Ив. Акуш. Лермонтовский, 8-а.
— Ол. Мих. Счетов. Писат. Писарева. 14.
Баскин Еф. Мих. Влад. маг. Пушкинская, 13.
— Наум Марк. Влад. маг. Пр. 25 Октября. 88, т. 130-44, 130-45.
— Филипп Ал-др. Чл. правл. «Кредиткооп». Надеждинская, 48, т. 184-65.
— Як. Моис. Инж. Б. Пушкарская, 32, т. 548-04.
Баскова Ек. Мих. Торг. Пушкинская, 18.
— Ол. Петр. Счетов. Фонтанка, 4.
Басман Витал. Вен. Лабор. Международный, 20.
Басманов Еф. Никл. Агент. Дмитровский пер., 6.
Басманова Ол. Вас. Арт. Кан. пис. Грибоедова, 113.
Баснеров Дм. Никл. Торг. М. Белозерская, 15.
Баснин Мих. Парф. Торг. 6 Красноармейская, 22.
Басов Вас. Ив. Красная, 19.
— Вас. Як. Музык. Загородный, 22.
— Дм. Филипп. Боровая, 44.
— Конст. Ил. Музык. Можайская, 24.
— Мих. Дм. Чертежн. Кирочная, 52.
— Мих. Як. Преп. Мойка, 52.
— Никл. Вас. Чертежн. Геслеровский пер., 17-а.
— Никл. Петр. Комп. Чайковского. 36, т. 130-28.
— Никл. Фед. Б. Пушкарская, 54.
— Пав. Вавил. Счетов. Хрустальная, 20.
— Як. Филипп. Боровая, 44.
Басова Ек. Матв. Врач. Расстанная, 25.
— Ол. Фед. Торг. Лиговская, 198.
Басовский Мих. Бор. Дегтярная 33, т. 162-44.
— Наум Моис. Режисс. Сенная пл., 13.
Басонов Никл. Ив. Торг. Петра Алексеева, 7.
Басс Григ. Теодор. Счетов. Герцена, 26.
— Елиз. Моис. Влад. маст. Расстанная, 18.
— Илья Марк. Инж. Калинина, 11. т. 141-41.
— Иос. Мих. Пр. Нахимсона, 8, т. 539-03.
— Хаим Мовш. Влад. маст. В. О., 8 л., 27.
Бассаргин Евламп. Ил. Счетов. Казанская, 8.
Бассей-Биман Рахиль Исаак. Зубн. врач. Декабр. Пестеля, 5.
Бассов Георг. Ал-еев. Бухг. 7 Красноармейская, 6.
Бастанская Роз. Иохел. Зубн. врач. 2 ул. Дер. Бедн., 12.
Бастанский Мирон Моис. Управл. аптек. Фонтанка, 106.
Бастген Мар. Густ. Делопр. Черная речка, 51.
— Соф. Густ. Библиот. Черн. речка, 51.
Бастман Мар. Франц. Пом. режисс. Декабристов, 18.
Басуев Андр. Бор. Чл. Петросовета, чл. центр. Райисполк. Смольный, делег. пол., сл. т. 554-38.
Басыров Команд. Басыров. Служ. рел. культа. Загородный, 11.
Баталин Вадим Серг. Преп. Пр. Маклина, 3.
— Григ. Мих. Бухг. В. О., 11 лин., 52, т. 588-18.
— Петр Ив. Делопр. Бронницкая, 19.
Баталихин Мих. Мих. Торг. Достоевского, 22.
— Никл. Степ. Торг. Лештуков пер., 7.
Баташева Варв. Мих. Чл. Петросовета. Пр. Пролет. Победы, 70.
Батенин Ал-др Дм. Сердобольская, 64.
Батенина Нат. Ал-еев. Бухг. В. О., 17 лин., 2.
— Ол. Никл. Преп. Кр. Зорь, 20.
Батиевский Мих. Фед. Инж. В. О., 1 лин., 4.
Баткин Арнол. Анис. Врач. 4 Советская, 8.
— Дав. Абр. Врач. Колокольная, 8, т. 128-29.
Батов Ив. Ив. 7 Советская, 9.
Баторевич Иннок. Феоф. Инсп. 1 ул. Дер. Бедн., 5.
Баторский Мих. Ал-др. Нач. шк. Пр. 25 Октября, 134, т. 139-30.
Батраков Ал-др Филип. Техноруков. В. О., 12 лин., 65.
— Анат. Ив. Техн. Столярный пер., 9.
Батрунов Вас. Ал-еев. Влад. маг. Лиговская, 247, т. 589-81.
Батуев Ал-др Георг. Врач. Пр. с. Володарского, 19, т. 588-98.
— Мих. Фед. Инж. 9 Советская, 23.
Батунов Никиф. Андр. Зав. Черн. Хол. Блохина, 17-б, т. 564-82.
Батурин Вас. Иос. Инж. Б. Гребецкая, 15, т. 560-44.
Батурина Соф. Ал-еев. Арт. Максимилиановский пер., 12, т. 174-98.
Батурлов Ром. Никл. Нач. Управл. Гос. карт. моноп., дир. карт. фабр. Пр. 25 Октября, 20, сл. т. 170-33, д. т. 156-91.
Батуров Вас. Андр. «Упр. Окт. ж. д.». Гончарная, 24.
Батыгин Никл. Герм. Торг. Б. Московская, 5.
— Тим. Абр. В. О., 5 л., 68, т. 129-60.
Батырев Пав. Вас. Чл. Петросовета, «Петрогубторг». Крест. остр., Вязова, 15.
Батьянова Мар. Мих. Стат. Надеждинская, 20.
Батюшев Вас. Тим. Архивар. Надеждинская, 5.
Батюшков Вас. Дм. Инж., агрон. Мойка, 1, т. 548-28.
— Дм. Никл. Инж. Карповка, 19.
Баудер Влад. Бор. Бухг. Марата, 11.
— Нерси Эрн. Бухг. С'езжинская, 22.
— Эрн. Эрн. «Судотрест». П. С., С'езжинская, 24.
Бауер Ал-др Андр. Пл. пис. Островского, 2, т. 165-57.
— Ал-др Генр. Инж. Комп. Чайковского, 42.
— Ал-ей Никл. Чертежн. Кирочная, 12.
— Валер. Эвал. Пом. секр. Госбанка. Кан. писат. Грибоедова, 24, т. 542-92.
— Георг. Фед. «УПИ». Лабораторный, 5.
— Готг. Готгард. Врач. Фонтанка, 135.
— Дехес Эд. Инсп. Комиссаровск., 13.
— Ел. Фед. Делопр. Щербаков пер., 2.
— Мих. Мих. Влад. маст. Розенштейна, 4.
— Никл. Павл. В. О., 2 лин., 15.
— Никл. Павл. Проф. В. О., 5 лин., 8.
— Юл. Генр. Воспит. В. О., 8 л., 37.
Баулер Ксен. Арк. Научн. сотрудн. Бармалеева, 5.
Баулин Ал-др Ал-др. Надеждинская, 17.
— Ив. Серг. Влад. маг. Весельная, 4.
Баулихес Мар. Дм. 3 Июля, 87.
Баум Арнол. Теод. «Новтресторг». Мойка, 84, т. 536-83.
— Влад. Вас. Преп. Кан. писат. Грибоедова, 82.
Бауман Ал-др Иос. «Петролес». Ракова, 2.
— Вас. Мартын. Счетов. Комп. Чайковского, 50.
— Карл Альб. Кан. писат. Грибоедова, 113, т. 548-77.
— Петр Петр. «Скороход». 5 Красноармейская, 1.
— Фриц Земел. Выборгская, 18.
Баумвальдт Мар. Густ. Преп. Пр. Володарского, 58.
Баумгарт Влад. Серг. Зав. лабор. Лесной, Прибытковская, 26.
— Эмма Фридр. Акуш. Сенная пл., 13.
Баумгартен Ал-др Ал-др. Преп. Моисеенко, 2-а.
— Карл Карл. Преп., уч. секр. Университетская наб., 7.
— Петр Руд. Техн. Гоголя, 5.
Бауманштейн Ал-др Влад. Юрист. Свечной пер., 27, т. 136-01.
Баунис Карл Ив. Делопр. Клиническая, 6.
Баусин Георг. Лук. Лиговка, 38.
— Ив. Вас. Лиговка, 38.
Баусова Люб. Як. Делопр. Б. Зеленина, 15.
Бауфал Як. Як. Гулярная, 10.
Баушев Ал-др Мих. Делопр. Порохов., ул. Коммуны, 6.
Баушева Зин. Мих. В. О., 23 лин., 18.
Бауэр Ал-др Андр. Пом. нач. С.-З. ж. д. Комп. Чайковского, 42, т. 188-03.
— Ал-др Франц. Хормейст. Пр. 25 Октября, 32.
— Елиз. Павл. Пом. зав. канц. В. О., 5 лин., 8.
— Ив. Карл. Делопр. Моск. Заст., Волковская, 50.
— Мар. Франц. Оп. арт. Пр. 25 Октября, 32.
— Над. Серг. Арт. Союза Связи, 20.
— Серг. Дм. ПМИ. П. С., Пустой пер., 3.
Бафталовский Викент. Ив. Зав. Сельстройкредит. Некрасова, 40.

Бафулин Ив. Лук. Отв. торг. служ. Сел. Смоленск., Прогонный пер., 7.
Бах Ал-др Ал-др. Черт. Международный, 32.
— Ал-др Людв. Бухг. Герцена, 29.
— Влад. Влад. «Петроток». Пр. Володарского, 33, т. 137-55.
— Роб. Роб. Проф. В. О., Тучков пер., 11.
— Фед. Руд. Инж. Кирилловская, 20.
Бахарева Мар. Фед. Предс. фабк. Пр. К. Маркса, 52.
Бахвалов Ал-ей Никл. Политинсп. Лиговская, 65.
— Игн. Павл. Фонтанка, 77, т. 549-85.
— Конст. Никл. Бухг. Некрасова, 25.
— Лаврент. Петр. Торг. Лесной, Яшумов пер., 6.
Бахвостов Конст. Ив. Социалистическая, 6.
Бахинский Мод. Георг. Инсп. Симбирская, 4.
Бахланов Серг. Фед. «Петротекстиль». Б. Зеленина, 14.
Бахлева Мар. Вас. Влад. чайн. Река Монастырка, 1.
Бахман Ив. Ив. Влад. маст. Пр. 25 Октября, 27.
— Ханм Бенпам. Влад. маст. Казанская, 25.
Бахматенко Над. Дм. 5 Красноарм., 1.
Бахматов Дм. Фед. Пр. с. Смоленск., 46.
— Никл. Григ. Зав. лесоэксп. опер. 3 Июля, 127, т. 154-49.
Бахменд Генах Ханм. Часовщ. Пр. К. Маркса, 4.
— Солом. Ханм. Влад. маст. Пр. Карла Маркса, 2.
Бахмет Сем. Сем. Чл. Петросовета, чл. Центр. райисполк. 10 Советская, 13, сл. т. 554-71.
Бахмутова Ел. Конст. Научн. сотр. Б. Разночинная, 3.
Бахов Ефр. Ив. «Пехшкола». Кр. Курсанта, 21.
Баховская Тат. Влад. Арт. Писат. Чернышевского, 9.
Бахрах Макс. Як. Надеждинская, 30, т. 189-10.
— Монс. Дав. Чл. Петросовета. Кузнечный пер., 20.
Бахтерева Ан. Ив. Бухг. Некрасова, 60.
Бахтиарова Ол. Павл. Воспит. Воинова, 4.
Бахтин Вениам. Серг. Преп. Пр. Маклина, 17.
— Влад. Георг. Врач. Моховая, 38.
— Влад. Конст. Бухг. В. О., Тучкова наб., 18.
— Всев. Влад. «Росс. Публ. Библиот.». Моховая, 38.
— Никл. Никл. Проф. В. О., 4 лин., 39.
— Петр Конст. «Райисп.». Пр. с. Володарского, 125.
Бахтина Мар. Дм. Делопр. Моховая, 38.
— Над. Влад. Преп. Моховая, 38.
— Раиса Георг. Преп. Моховая, 38.
Бахур Мих. Мих. Преп. Б. Пушкарская, 3.
Бахурин Ив. Мих. Преп. Пушкинская, 9.
Бахус Ек. Георг. Красная, 8.
Бацевич Вяч. Евг. Инж. Усачев пер., 13, т. 530-35.
— Леон. Феликс. Инж. Марата, 42.
— Людм. Ал-др. Усачев пер., 13, т. 530-35.
Бачейковский Никл. Марк. Агент. Б. Под'яческая, 8.
Бачико Евг. Ал-др. Библ. Лесной Полит. Институт.
Бачин Ал-др Никл. Казнач. Широкая, 21.
Бачинская Ал-дра Ал-еев. Научн. сотр. Гатчинская, 14.
— Мар. Ад. Преп. 25 Октября, 32.
— Нат. Никл. Преп. Верейская, 23.
Бачинский Пав. Павл. Пом. зав. шк. Подольская, 14.
— Петр Емел. Врач. Гатчинская, 14.
— Флав. Павл. Врач. Подольская, 14.
Башаев Ив. Вас. «Петроток». 6 Советская, 39.
Башилов Андр. Ал-др. Делопр. Красн. Зорь, 16.
Башинская Евг. Ив. В. О., С'ездовская, 23, т. 174-13.
Башинский Викт. Влад. Инж. В. О., С'ездовская, 23, т. 174-13.
— Ром. Ив. Инж. Преображенская, 42.
Башинский-Рыбаков Анат. Викт. В. О., С'ездовская, 23.
Башкин Вас. Ал-еев. Лермонтовский, 54.
— Макс. Бор. Влад. маст. 3 Июля, 48, т. 560-40.
— Никл. Ал-еев. Марата, 72.
— Фед. Мих. Лиговская, 109.
Башкина Анаст. Ив. Дровяной пер., 7.
Башкиров Ал-др Петр. Юрист. Лиговка, 65, т. 591-21.
— Ал-др Фабиан. Чл. Петросовета. Надеждинская, 50, сл. т. 545-68.
— Ив. Петр. «Коопметалл». Рошинская, 11, т. 565-37.
Башкирова Ел. Петр. Врач. Фонтанка, 132.
— Тат. Петр. Касс. В. О., пр. Пролет. Победы, 70.
Башкирцев Ал-др Ив. Делопр. Троицкая, 24.
— Никл. Мих. Управдел. Карповка, 25.
— Серг. Мих. Зав. «Кредкнижкоопа». Песочная, 33.
Башкирцева Праск. Фед. Делопр. Пр. Маклина, 33.
Башмаков Мих. Як. Педаг. Ракова, 31.
Башмакова Мар. Ив. Торг. 3 Июля, 32.
— Над. Ал-др. Преп. Казанская, 3.
Башуев Мих. Леонт. Торг. Социалистическая, 16.
Баюкин Ив. Никит. Торг. Тарасова, 39.
Баярунас Мих. Викент. Уч. хран. Тучкова наб., 2.
Баятин Ал-др Никл. В. О., 11 лин., 24.
Беатус Мих. Ал-др. «Петрокоопшвей». Раз'езжая, 20, т. 5-73-22.
Бебородов Ал-ей Мих. Бухг. Калашниковская наб., 30.
Бебчук Вольф Нехан. Корресп. Пр. Нахимсона, 13.
Бегак Дебора Абр. Врач. Воинова, 44.
Бегге Карл Микел. Чл. Петросовета, чл. «ПГИ», нач. С.-З. О. У. НКВТ, предс. през. Торг. Пал. Биржевой пер., 1, т. 156-13.
Бегер Елиз. Никл. Делопр. Фонтанка, 20.
Бегров Ив. Ив. Влад. завода. Рощинская, 15, т. 169-74.
Бегунков Фед. Павл. Влад. маст. П. С., Малый пр., 32, т. 164-87.
Бегунов Ал-др Никл. Торг. Троицкая, 29.
— Никл. Ал-др. Влад. маг. Троицкая, 29.
Бедекер Дм. Вас. «Пехшкола». В. О., 12 лин., 31.
Беденков Иос. Ив. Техн. Б. Пушкарская, 34.
Бедриковский Лейзер Зайд. Пр. 25 Октября, 55.
Бедункович Евг. Флор. «Окт. ж. д.». Кирилловская, 6.
Бедюх Над. Георг. Стат. Солян. пер., 5.
Беер Вера Адол. Преп. Кан. писат. Грибоедова, 71.
— Серг. Адол. Преп. Кан. писат. Грибоедова, 71.
Беженцева Нат. Вас. Стат. Казанская, 6.
Бежецкий Ал-ей Никл. Писат. Троицкая, 5.
Безбородко Ал-др Льв. Влад. маст. Комиссаровская, 40.
— Ан. Льв. Врач. 6 Красноармейская, 15.
— Мих. Льв. Влад. конт. Комиссаровская, 40, т. 570-85.
— Сима Берк. Зубн. врач. 9 Красноармейская, 13.
Безбородов Ал-ей Мих. О-во Вз. Кред. Калашниковская наб., 30.
— Мих. Ал-еев. Инж. Калашниковская наб., 30.
Безветтер Роб. Франц. Бухг. Казанская, 33.
Безвиконный Мих. Петр. Секр. Пр. ПМИ. Дивенская, 8-б.
Бездель Анат. Дм. «Новтресторг». Нов. дер., Задняя, 45.
Безенкен Ал-др Лавр. Предс. местк. Гаванская, 71.
Безенкин Арк. Никл. Торг. Б. Охта, Пороховская, 12, т. 561-19.
— Еф. Никл. Торг. Б. Охта, Пороховская, 12.
— Ив. Никл. Извозопром. Лиговская, 142.
Безенкина Ан. Ив. Извозопром. Лиговская, 142.
Беззуб Кирил Петр. Пом. брандм. Лиговская, 151.
Безикович Абр. Сем. Проф. Петропавловская, 8.
— Як. Сам. Лаборант. П. С., Петропавловская, 8.
Безкалов Лаврент. Герас. Влад. маст. Лиговка, 201.
Безкровный Никл. Серг. Бухг. Ропшинская, 24.
Безменова Праск. Ег. Чл. Петросовета. Дегтярный пер., 8.
Безмозгин Зальм. Шлем. Влад. маг. Пр. Володарского, 55.
— Серг. Сол. Коломенск., 12, т. 183-61.
Безнин Ал-др Ал-др. Касс. С'езжинская, 12.
— Влад. Ал-еев. Касс. Пр. 25 Октября, 22.
— Никл. Вас. Полтавская, 3.
Безносов Еф. Ром. Товаровед. Пр. 25 Октября, 82.
Безобразов Ал-др Никл. Пр. К. Либкнехта, 34.
— Бор. Влад. Мойка, 12, т. 161-38.
Безобразова Ксен. Мих. Торг. М. Белозерская, 5.
Безпалов Ал-др Андр. Ювел. 3 Июля, 32, т. 139-81.
— Андр. Никиф. Комисс. Красного Курсанта, 1.
— Вас. Дан. Бухг. Егорова, 18.
— Вас. Фед. Чл. союза драм. пис. Комп. Чайковского, 77.
— Иннок. Фед. Архит. Б. Пушкарская, 69, т. 153-86.
Безпальчев Ал-др Фед. Преп. Лиговская, 44.
Безперчий Никл. Андр. Инж. Пис. Добролюбова, 23.
Безпорташева Ан. Мих. Зав. яслями. Таракановка, 14.
Безпрозванная Ида Исаак. Торг. В. О., 10 лин., 39.
— Соф. Як. Торг. Канонерская, 3.
Безпрозванный Абр. Дав. Торг. Поварской пер., 5.
— Ал-др Солом. Канонерская, 3, т. 582-89.
— Влад. Сем. Влад. маст. 7 Советская, 16.
— Ерем. Ал-др. Нач. 14 отд. милиц. В. О., 14 лин., 45.
— Лев Абр. Влад. маг. Пр. Нахимсона, 3.
— Лев Исаак. Агент. В. О., 10 л., 39.
— Петр Як. 3 Июля, 117, т. 560-32.

Безпятова Ан. Льв. Преп. худ. раб. Декабр. Пестеля, 8, т. 169-88.
Безроднин Викт. Афан. Тверская, 9.
Безруких Пав. Еф. Уполнаркомпути. Пр. 25 Окт., 85, т. 582-95, Центр. Окт. ж. д., т. 0-64.
— Пав. Никл. Следов. Гусев пер., 8.
Безруков Андр. Серг. Зав. отд. Биржи труда. Удельная, Ярославский, 41.
— Вас. Ив. Влад. рест. Горсткина, 4, т. 574-96.
— Ив. Никиф. Международный, 130, т. 537-02.
— Мих. Ив. Зав. мастер. Моховая, 1.
— Никит. Ив. Зав. пивн. Красноармейская, 14.
— Никл. Вас. Бухг. Блохина, 4-а.
— Серг. Клем. Пр. 25 Октября, 53, т. 547-34.
Безрукова Мар. Матв. Влад. маг. Гулярная, 25.
Безручко Як. Вас. «С.-З. ж. д.». Фонтанка, 133.
Безсмертная-Брук Соф. Монс. Врач. В. О., 6 лин., 25.
Безсмертнов Лев Вас. Электр. Сытнинская пл., 3, т. 161-32.
Безсмертный Монс. Григ. Казнач. Пушкарская, 34-а.
Безсонов Ал-др Петр. Влад. кафе. Советский, 67, т. 170-08.
— Влад. Матв. Чл. арт. ответств. труда. Б. Охта, Рыбаков пер., 2.
— Мих. Мих. Бухг. Выб. ст., Парголовская, 9.
— Серг. Никл. Зав. отд. В. О., 11 лин., 30.
Безсонова Вера Ал-еев. Никольский пер., 6.
— Вера Дм. Врач. В. О., Средний, 38.
— Марг. Ал-др. Массаж. 8 Советская, 49.
Бей Вяч. Никл. Зав. канц. Пр. с. Александровского, 19.
Бейгис Никл. Мих. В. О., 1 лин., 44, т. 565-45.
Бейдер Мар. Абр. Торг. Лермонтовский, 9.
Бейдулин Хайруля. Торг. Фонтанка, 31.
Бейер Влад. Ал-др. Врач. Розы Люксембург, 7.
— Влад. Ив. Проф. Слуцкого, 31, т. 547-99.
— Влад. Леонт. Инж. Дерптский пер., 3.
— Леонт. Леонт. Инж. Дерптский пер., 3.
Бейлин Абр. Самойл. Влад. маг. Пр. Майорова, 40.
— Бор. Зах. Влад. маг. Комиссаровская, 40, т. 554-08.
— Вениам. Ил. Кр. Зорь, 16.
— Влад. Исаак. Врач. Ижорская, 14.
— Гедал. Льв. Казанская, 38.
— Еф. Ис. «Скор. пом.». Жуковского, 59, т. 5-86-22.
— Иос. Григ. Пом. нач. Горст. Пр. Володарского, 31.
— Исаак Еф. Землем. Пр. 25 Октября, 63.
— Конст. Григ. Желябова, 25, т. 181-99.
— Лаз. Бор. Влад. маст. Пр. К. Либкнехта, 22.
— Хацк. Берк. Торг. Б. Под'яческая, 9.
— Шмарт Хаим. Счетов. 8 Советская, 38, т. 152-39.
— Як. Иос. Влад. маст. Кронверкский, 53.
Бейлина Раиса Меер. Влад. бул. Гагаринская, 13.
— Соф. Ил. Врач. Кр. Зорь, 16.
Бейлис Абр. Сам. Влад. маг. Пр. Майорова, 4.
Бейнерт Евг. Георг. Жуковского, 34, т. 139-26.
Бейнрот Леоп. Ал-др. Счетов. В. О., 10 лин., 25.
— Эм. Христиан. Бухг. Полюстровский, 1.
Бейрах Ал-др Абр. Музык. Каноперская, 19.
— Ил. Абр. Музык. Каноперская, 19.
Бейтан Клем. Ант. Фонтанка, 118, т. 187-86.
Бек Ант. Ал-еев. Предс. местк. Максимилиановский пер., 5.
— Бор. Никл. В. О., пр. Пролет. Победы, 83.
— Влад. Ал-др. «Петролес». Пр. 25 Октября, 88, т. 137-03.
— Евг. Ив. В. О., Косая лин., 16.
Бек-Булатова Елиз. Павл. Делопр. Троицкая, 1.
Бек-Назаров Ал-др Иос. Арт. Казанская, 36.
Бекаревич Пав. Сафр. Делопр. П. С., Провиантская, 3.
Бекарюков Ив. Никл. Пр. 25 Окт., 108.
Бекарюкова-Гизетти Нат. Дм. В. О., Университетская наб., 1.
Бекасов Мих. Терент. Влад. кафе. Свечной пер., 17.
Бекаури Влад. Ив. Зав. Остехбюро. Слуцкого, 9, т. 529-91.
Бекенбекер Бор. Дав. Агент. Б. Посадская, 4.
Бекенская Ан. Ив. Зав. лабор. Советский, 39.
— Ан. Ив. Врач. Дегтярн. пер., 6.
Бекенский Петр Вас. Проф. Дегтярный пер., 6.
Бекер Роза Шлем. Влад. пек. Кирочная, 17.
Бекерман Бенпам. Нотов. Торг. Ямская, 5.
— Шейлон Иос. Торг. 3 Июля, 61.
Бекетова Ек. Вас. Влад. маст. Троицкая, 5, т. 165-94.
Бекешев Абдул Мухаметдин. Торг. Пр. пис. Добролюбова, 7.
Бекин Дм. Тих. Извозопром. Лиговская, 116.
Бекиш Петр Стан. «С.-З. ж. д.». Фонтанка, 144.
— Стан. Ад. Управдом. Свечной пер., д. 27.
Беккер Абр. Ихил. Чл. Тов. Биржи. Казанская, 42, т. 152-48.
— Абр. Як. Влад. маг. Казанская, 42, т. 158-49.
— Авсей Арон. Агент. Пр. Пролет. Победы, 50.
— Ал-др Альфр. Инж. Некрасова, 8.
— Бруно Бор. Преп. Блохина, 2.
— Влад. Ал-др. Восстания, 15.
— Ив. Густ. Особоуполн. Акц. Общ. «Унион». Герцена, 11, т. 128-12.
— Изр. Солом. Влад. маст. Некрасова, 27.
— Иос. Исаак. Зав. техн. отд. Екатерингофский, 79.
— Люб. Бор. Зав. ясл. Крест. остр., Эсперов, 7.
— Монс. Дав. Влад. маст. Пр. 25 Октября, 164.
— Никл. Георг. Чл. Петросовета. Серпуховская, 30, сл. т. 558-06.
— Петр Ал-др. Инж. Красн. Зорь, 38, т. 132-48.
— Ром. Ром. Мойка, 15.
— Фед. Фед. Пр. Огородникова, 12.
— Хая Льв. Пис. Достоевского, 36, т. 578-60.
— Як. Авел. Зубн. врач. Пр. Володарского, 11.
— Ян Петр. Финагент. Троицкая, 29
Беккерман Бенпам. Нот. Влад. скл. Лиговка, 153, т. 591-53.
Беккеров Влад. Влад. Комп. Чайковского, 24.
Беклемишев Мих. Никл. «Остехбюро». Мойка, 99.
— Никл. Никл. «Русск. техн. т-во». В. О., 10 лин., 11.
Беклешов Мих. Павл. Проректор. Троицкая, 13.
— Никл. Павл. Инж. Комп. Чайковского, 17.
Бекман Авг. Карл. Влад. пек. Новоладожская, 47.
— Арнол. Эд. Кронверкский, 77.
— Викт. Генр. Преп. Стремянная, 16.
— Гильдег. Юр. Зубн. врач. Стремянная, 16.
— Евг. Ал-др. Массаж. 3 Июля, 35.
— Мар. Генр. Преп. Жуковская, 6.
— Фед. Ануф. Петровский, 9.
— Фед. Фед. Касс. В. О., 13 лин., 18.
— Юл. Ив. В. О., 17 лин., 8.
Бекнеров Влад. Влад. Юрист. Комп. Чайковского, 24.
Бекренев Георг. Силант. Чл. колл. защ. Воинова, 11.
— Григ. Прок. Комиссаровская, 53.
Бекринева Мар. Никл. Воспит. Восстания, 43.
Бекташев Вас. Серг. Зав. Губпож. Коломенская, 1, т. 550-11.
— Леон Серг. Юрист. Коломенская, 1, т. 550-11.
Бекташева Нина Лаз. Преп. Коломенская, 1, т. 550-11.
Бекяшев Сулейм. Бакеев. Влад. маг. Фонтанка, 127.
Белавенец Петр Ив. Зав. муз. Красн. конницы, 12.
Белавин Ал-ей Мих. Счетов. Фонтанка, 2.
— Ал-ей Никл. «Упр. Окт. ж. д.». Кирочная, 32.
— Влад. Тих. Механ. Загородный, 20.
Беланин Петр Ив. «Губ. лесн. отд.». Моховая, 42.
Белановский Георг. Дм. Консульт. бакт. инст. Греческий, 60, т. 171-12.
Белая Лид. Никл. Акуш. М. Охта, Киновейский, 5.
Белгородцев Никита Андр. Предс. завк. Дмитровск. пер., 9.
Белдовский Ант. Корн. Упр. фабр. «Красная Нить». Гельсингфорская, 3, т. 537-71.
— Ив. Корнат. Техн. Серпуховская, 48.
Белебашев Ал-др Флегонт. Товаров. Шамшева, 12.
Белевицкая Мар. Вас. Научн. сотр. Саблинская, 8.
Белевич Адол. Никл. Казначейская, 7, т. 554-32.
— Ал-дра Григ. Касс. Песочная, 33.
— Берн. Карл. Зуб. техн. Кирилловская, 4.
— Владисл. Ант. Пом. брандм. Ушаковская, 24-б.
— Конст. Ос. Влад. маст. Мира, 11.
Белевцов Никл. Дм. Юрист. Гражданская, 28.
Белелюбская Марг. Ал-др. Делопр. Можайская, 28.
Белелюбский Вит. Ал-еев. Зав. стат. соц. страх. Б. Пушкарская, 69.
Беленев Петр Ив. «Центель». Новоисаакиевская, 20.
Беленко Ал-дра Серг. Бухг. Колокольная, 15.
Беленский Хаим Мовш. Влад. хлебоп. Саперный пер., 13.
Беленсон Адол. Монс. Врач. Лиговская, 47.
— Ал-др Эман. Писат. Гагаринск., 32.
— Исаак Зах. Торг. Троицкий, 18.
— Шраге Залм. Торг. Гончарная, 8.
Беленькая Мар. Влад. Акуш. Пр. К. Либкнехта, 74.

— Фаня Льв. Зубврач. Лиговская, 107.
Беленький Бор. Мих. «Пгзу». Пр. Володарского, 35.
— Григ. Влад. Аренд. фабр. «Богатырь». Бармалеева, 5, т. 134-05.
— Еф. Фридман. Торг. агент. Лермонтовский, 4, т. 147-82.
— Иос. Мендел. Фармац. Лиговск., 107.
— Солом. Бор. Чл. фонд. биржи. Пр. 25 Октября, 95, т. 171-63.
— Фед. Марк. Влад. маг. Слуцкого, 37, т. 568-75.
— Як. Ал-др. Пом. дир. ППС. Рузовская, 19, т. 153-73.
— Як. Мих. Влад. маст. М. Посадская, 2.
Белехов Никл. Никл. Библиот. П. С., Малый, 20.
Белецкая Нат. Ив. Преп. Декабр. Рылеева, 6.
Белецкий Вен. Як. Халтурина, 25, т. 129-69.
— Викт. Ив. Бухг. 3 Июля, 128.
Беликов Ал-др Ант. Преп. В. О., 14 линия, 45.
— Ал-др Петр. «Промбюро». Гут. остр., Морской кан., о-во «Гергард».
— Гавр. Еф. Торг. Кан. пис. Грибоедова, 113.
— Конст. Серг. Счетов. В. О., 6 линия, 51.
— Никл. Вас. В. О., 18 лин., 19-б.
— Никл. Фед. Уполн. Губэкосо. Смольн., сев. полов., т. 165-46.
— Фед. Ефр. Чл. Петросовета. М. Монетная, 10, сл. т. 132-79.
Беликова Ел. Ив. Влад. маг. В. О., 7 лин., 46.
— Мар. Петр. Арт. Пис. Писарева, 6.
— Соф. Вас. Счетов. Пр. Майорова, 34.
Белиловский Викт. Клар. Инж. Можайская, 28, т. 128-06.
Белин Никл. Вас. Архивар. Инструментальная, 4.
Белингио Григ. Павл. Бухг. Б. Зеленина, 3-а.
Белинская Ан. Никл. Влад. маг. Стачек, 59.
— Леок. Никл. Торг. Стачек, 59.
Белинский Дан. Сем. «Хота». Красн. конницы, 20.
— Степ. Ив. Зав. тип. Пубалта. В. О., 2 лин., 61.
— Фадд. Марк. Арендат. Слуцкого, 17.
Белинькая-Шугал Соф. Як. Зубн. врач. Пр. 25 Октября, 95, т. 551-02.
Белинький Бор. Мих. Вет. врач. Пр. Володарского, 35, т. 180-13.
— Сам. Як. Кан. пис. Грибоедова, 146, т. 573-00.
Белихидзе Ек. Павл. Делопр. Кан. пис. Грибоедова, 30.
Белиц Мар. Фед. Врач. Красн. Зорь, 63.
Белицкая Ирина Ал-еев. Влад. маст. Пороховые, Отечественная, 10.
Белицкий Андр. Андр. Инж. Советский, 37.
— Еф. Як. Мойка, 11, т. 181-17.
— Вениам. Як. Уполн. треста. Халтурина, 25, т. 129-69.
— Георг. Марк. Руковод. Марата, 57.
— Иос. Як. Черныш. пер., 12, т. 556-55.
— Исаак Як. «Петрокоопкредит». Наб. 9 Янв., 28, т. 546-70.
Белич Влад. Ант. «С.-З. ж. д.». Марата, 43.
Белкин Вениам. Павл. Проф. Ждановская наб., 3.
— Еф. Ив. Финагент. Советский, 60.
— Мих. Филипп. Зав. убеж. М. Охта, Малый, 2.
— Фед. Мих. Нач. картогр. ч. Фонтанка, 183.
Белкина Берта Бор. В. О., Средний, 48.
— Фрида Солом. Зубврач. Пр. К. Либкнехта, 60.
Белков Арс. Никит. Зав. дом. конт. Герцена, 20.
— Христоф. Ал-др. Писат. М.-Охтенский, 2.
Белковский Вас. Никл. Извозопромышл. Лопухинская, 14.
— Илья Ив. Фонтанка, 28, т. 176-66.
Беллен Ан. Ал-др. «Горн. инст.». Марата, 50.
Беллинг Ал-дра Ал-др. Арт. Мойка, 82.
— Эраст. Евст. Капельм. Мойка, 82.
Беллярминов Леонид Георг. Проф. Саперный пер., 10, т. 130-51.
Беллярминова Екат. Леон. Саперный пер., 10, т. 130-51.
Белобородов Викт. Вас. Инж. Тележная, 26.
— Всев. Ал-еев. Инж. Воинова, 30, т. 168-59.
— Ив. Вас. Казанская, 5.
Белобородова Мар. Фед. Казанская, 5.
Белобров Ал-ей Павл. В. О., Веры Слуцкой, 16, т. 135-97.
— Дм. Павл. В. О., В. Слуцкой, 16, т. 135-97.
Белов Ал-др Вас. Торг. Б. Охта, Горушечная, 13.
— Ал-др Вас. Торг. Сенная пл., 7.
— Ал-др Мих. Уч. библиот. Пр. К. Либкнехта, 32.
— Ал-ей Марк. Управдом. Усачев пер., д. 6.
— Вад. Мих. Писат. Воинова, 44.
— Вас. Афан. Касс. М. Разночинная, 1.
— Вас. Вас. «Типогр. Морск. ком.». Торговая, 4.
— Вас. Кондр. Электромонт. Б. Зеленина, 9.
— Викт. Юр. Зав. худ. отд. Моховая, 16.
— Влад. Мих. Воинова, 44-б, т. 539-23.
— Влад. Павл. Уполн. Марата, 57.
— Георг. Влад. Архивар. Поварской пер., 3.
— Григ. Сем. Воспит. 3 Июля, 81.
— Григ. Фед. Уч. надз. милиц. Гаванская, 45.
— Дм. Никандр. Чл. Петросовета. Ново-овсянникова, 20.
— Ефр. Сем. Мойка, 13.
— Зах. Ив. Зав. почт. отд. Моисеенко, 4, т. 148-65.
— Ив. Андр. Торг. Декабристов, 22.
— Ив. Георг. Инж. Лештуков пер., 10.
— Ив. Петр. Лесопром. Б. Пушкарская, 1, т. 185-38.
— Ив. Фом. Управл. Зав. Конюшн. Гродненск. пер., 12.
— Купр. Петр. Торг. В. О., Веры Слуцкой, 44.
— Лев Ив. Бухг. Пр. Огородникова, 28.
— Мих. Дм. Гагаринская, 17, т. 578-89.
— Мих. Никл. Торг. Гончарная, 29.
— Никл. Вас. Бухг. Максимилиановский пер., 21.
— Никл. Вас. Влад. маг. Пр. 25 Октября, 110.
— Никл. Геор. Зав. клад. Пр. 25 Октября, 82.
— Никл. Никл. Инж. Широкая, 9.
— Никл. Никл. Касс. Жуковского, 31.
— Никл. Никл. Судья. П. С., Малый, 55.
— Никл. Мих. «Пищетрест». В. О., 1 лин., 22.
— Пав. Хар. Серпуховск., 36, т. 556-45.
— Петр Вас. Инж. Каляева, 20.
— Петр Вас. «ПГОНО». Комп. Чайковского, 20.
— Петр Георг. Пр. 25 Октября, 82, т. 539-58.
— Петр Степ. Б. Зеленина, 39.
— Серг. Вас. Предс. фабкома. Чубаров, 9.
— Фед. Ал-др. Торг. Можайская, 31.
Белов-Муратов Евг. Петр. Инж. Пр. К. Либкнехта, 22.
Белова Ал-дра Ив. Торг. Мира, 12-б.
— Берта Моис. Зуб. врач. Международный, 51.
— Ек. Андр. Зав. шк. Розенштейна, 39.
— Христина Ив. Влад. чайной. Международный, 109.
Беловежский Викт. Ив. Нач. тариф. ч. Декабристов, 36.
Беловидова-Нови Над. Петр. Преп. Желябова, 8.
Беловолов Мих. Ив. «Упр. Окт. ж. д.». Коломенская, 7.
Белогарцева Елиз. Леоп. Торг. 3 Июля, 91.
Белоглавек Ол. Алоиз. В. О., 5 лин., 64.
Белоглазов Аполл. Макс. Преп. Верейская, 3.
— Конст. Фед. Преп. В. О., 21 линия, 8-а.
Белогоров Ив. Фил. Союза Связи, 1, т. 531-78.
Белогородский Мих. Мих. Бухг. Екатерингофский, 3.
Белогорский Анат. Сем. Арт. Саперный пер., 6.
Белогродецкий Ал-др Ив. Инж. «Волховстрой». Лахтинская, 8.
Белогруд Андр. Евг. Проф. Пр. Карла Либкнехта, 102.
Белозеров Ил. Вас. Влад. маг. Надеждинская, 44.
— Конст. Ал-др. Инсп. Кронверкск., 20.
— Никл. Павл. Торг. Петроградская наб., 26.
— Петр Ив. Зав. лавк. 6 Советская, 22.
Белокобыльский Ал-ей Григ. Оркестрант. Перовской, 2.
Белокопытов Влад. Конст. Преп. Красная, 44.
— Пав. Серг. Рузовская, 19.
Белокуров Влад. Аф. Розенштейна, 3, т. 193-28.
— Мих. Нил. В. О., 4 лин., 38.
Белоликов Андр. Вас. Архивар. Мытнинская наб., 5.
Белоновский Георг. Дм. Проф. Некрасова, 60, т. 171-12.
Белоногин Леонид Фед. «Упр. Окт. ж. д.». 6 Советская, 37.
Белоногов Конст. Павл. «Коопметалл». Невск. заст., с. Смоленское, Алексеевская, 91.
— Серг. Мих. Счетов. Б. Зеленина, 25.
Белоногова Вера Вас. Техн. П. С., Малый, 36.
Белоножкин Ал-др Ив. Инж. Пр. 25 Октября, 130.
Белопольская Там. Дав. Зав. типогр. 7 Советская, 21, т. 534-22.
Белопольский Иос. Ром. Предс. издат. «Начатки Знаний», зам. предс. «Петрокнига». 7 Советская, 21, т. 534-22.
Белорукова Ол. Генн. Врач. Лиговская, 8.
Белорусов Ал-др Никан. Руков. Кр. О-в, Александровский, 6.
— Вас. Андриан. Ревиз. Фонтанка, 121.
Белоруссов Ал-др Никл. Преп. Кр. О-в, Александровский, 4.
Белоруссова Ан. Никл. Пом. библ. Крест. О-в, Александровский, 4.
Белорыбкина Лид. Анат. Преп. 1 ул. Дер. Бедн., 1.
Белосик Влад. Ос. Ф-ка им. Шарова. Кр. конницы, 18.
Белослудцев Ал-ей Андр. «ПОВИС». Боткинская, 9.
Белостоцкий Сав. Еф. «ПЕПО». Пр. Кр. Командиров, 16, т. 173-20.
Белотелов Георг. Ив. Торг. Троицкая, 15.

Белоусов Ал-ей Ал-др. Торг. В. О., Гаванская, 27.
— Вас. Вас. Проф «Инст. Мозга». Пр. К. Либкнехта, 100.
— Ив. Ал-др. Торг. Пр. с. Смоленского, 25.
— Иллар. Тим. Преп. В. О., 12 линия, 31-в.
— Леонид Вас. Инж. 5 Красноарм., 3.
— Пав. Ал-др. Торг. Ал.-Невская, 8.
Белоусова Авг. Ив. Лопухинская, 12.
— Вера Як. «НГОНО». Гесслеровский пер., 26.
— Мар. Вас. Преп. Л. Толстого, 15.
Белоутов Серг. Андр. Преп. Лиговка, 28.
Белоцерковская Пол. Григ. Бухг. Лиговская, 60.
Белоцерковский Ал-др Еф. Влад. маст. Декабр. Рылеева, 23.
Белошапкин Дм. Павл. Преп. Греческий, 17.
Белошапкина Люб. Ал-др. Преп. Союза Связи, 13.
Белошапко Павл. Андр. Врач. Скороходова, 1.
Белошицкая Зин. Евг. Преп. Гончарная, 14.
Белугин Ил. Валент. Зав. муз. В. О., лин. проф. Менделеева, 3, т. 170-20.
— Серг. Ив. Агент. Лиговская, 10.
Белугина Ан. Григ. Касс. Дмитровский пер., 10.
— Ан. Павл. Влад. маг. Боровая, 26.
— Люб. Никл. В. О., 3 лин., 38.
Белуха Евг. Дм. График. Кр. Зорь, 44-б.
Белухин Мих. Ив. Делопр. Дровяной пер., 22.
Белчев Платон Андр. Влад. маст. Стачек, 29.
Белый Ал-др Льв. Уполн. по приему об'явл. для газ., журн. и др. изд. Пр. 25 Октября, 108, т. 561-41.
— Влад. Фед. Демидов пер., 6.
Белышев Ив. Петр. «Петроогнесклад». Лабораторное шоссе, 2.
— Мих. Прох. Кооп. «Красный Путиловец». Стачек, 74.
Бель Дав. Меер. Влад. маст. Дмитровский пер., 1.
Бельгард Макс. Людв. Зав. курс. Комиссаровская, 68.
Бельграй Леонид Тим. Художн. Подрезова, 6.
Бельдюгина Ол. Вас. Преп. Чугунная, 54.
Бельдюгина-Захарова Ал-дра Вас. Преп. Чугунная, 54.
Белькевич Игн. Петр. Прядильная, 36.
Белькинд Ос. Як. Музык. Загородный, 9.
— Як. Бор. «Петрокоопшвей». Загородный, 9, т. 545-42.
Бельковский Ал-др Ал-др. Пр. пис. Добролюбова, 21.
Бельская Евг. Марк. Некрасова, 45, т. 173-96.
— Елиз. Ив. Пом. зав. Обводный кан., 19.
— Зин. Арс. Стат. Подковырова, 13.
— Зин. Арс. «Внешторг». П. С., Малый, 67.
Бельский Апол. Ос. Счетов. П. С., Теряева, 2.
— Ив. Як. Служ. рел. культа. Кузнечный пер., 1.
— Иос. Ром. Инж. Пушкинская, 4, т. 540-82.
— Никл. Ив. «С.-З. ж. д.». 3 Июля, 47, т. 185-57.
— Пав. Григ. Дир. 2 отд. инстит. Карповка, 5.
— Фридр. Фед. Пр. 25 Окт., 134.
— Юр. Франц. Касс. Международн., 34-а.
— Як. Мефод. Вет. врач. Тюмина, 7.
Бельсон Евс. Матус. Торг. 5 Красноармейская, 6.
— Мих. Евс. Фонтанка, 9, т. 575-02.
Белюсев Ульян Никл. Влад. чайн. Лештуков пер., 4, т. 142-49.
Белюстин Вас. Дм. Врач. Б. Пушкарская, 54.
Белявин Никл. Никл. Зав. «Красная Звезда». Лесной, Янковская, 8.
— Никл. Петр. Фининсп. Пр. Красн. Командиров, 16.
Белявская Ксен. Матв. Преп. Пр. Майорова, 1.
Белявский Ал-др Вас. Рентгена, 6.
— Ал-др Влад. Бухг. Ямская, 26.
— Никл. Никл. Проф. Моховая, 26.
— Серг. Ив. Инж. Б. Пушкарская, 67.
— Фотий Никл. Счетов. Гесслеровский пер., 15.
Беляев Абр. Ант. Механ. Марата, 6.
— Ал-др Агг. «С.-З. ж. д.». Боровая, 61.
— Ал-др Вас. Л. Толстого, 15.
— Ал-др Льв. Чл. Петросовета. Восстания, 55, т. 578-59.
— Ал-др Павл. Чл. колл. защ. Пр. 25 Окт., 172.
— Ал-ей Ал-др. Политр. Халтурина, 23.
— Ал-ей Георг. Торг. Пл. Коммунаров, 6.
— Андр. Петр. «Упр. Окт. ж. д.». Пр. Володарского, 60.
— Вас. Андр. Торг. Боровая, 13.
— Вас. Вас. Проф. В. О., 5 л., 4.
— Вас. Вас. «Севзапгосстрой». Лиговская, 44.
— Вас. Мих. Инсп. Пр. 25 Окт., 22, т. 170-53.
— Вас. Павл. «Упр. Окт. ж. д.». Боровая, 33.
— Вас. Петр. Влад. чайн. Б. Охта, Об'ездное шоссе, 17.
— Викт. Адриан. «Росс. публ. библиот.». Пис. Чехова, 3.
— Влад. Ив. «Петротекстиль». Гатчинская, 31.
— Влад. Тим. Нач. Канц. Греческий, 6.
— Георг. Ив. Преп. Пушкинская, 3.
— Ив. Вас. Торг. 4 Советская, 38.
— Ив. Григ. Агент. Греческий, 11.
— Ив. Ив. Касс. Международный, 99.
— Ив. Мих. Конструкт. Коломенская, 7.
— Игн. Вас. Надеждинск., 50, т. 143-89.
— Конст. Андр. «Центробумтрест». Екатерингофский, 99.
— Куз. Мих. Извозопром. Обводн. кан., 90.
— Мих. Дм. Учен. хран. Мойка, 21.
— Мих. Серг. Прораб. Б. Гребецкая, 6.
— Никл. Ал-др. Зав. стат. Мойка, 50.
— Никл. Мих. Преп. Кан. пис. Грибоедова, 74.
— Петр Вас. Чл. Петросовета. Международный, 11, сл. т. 142-57.
— Петр Еф. «Судотрест». Жуковск., 63.
— Петр Иов. Счетов. Б. Зеленина, 9.
— Петр Мих. Обводный, 86, т. 186-07.
— Серг. Вас. Архит. В. О., Пр. Пролет. Победы, 50.
— Серг. Капит. Техн. Расстанная, 20.
— Серг. Матв. Нарсудья. Лиговская, 57.
— Серг. Павл. Инсп. Каляева, 25.
— Степ. Гавр. Торг. Пр. Майорова, 51.
— Фед. Григ. «Мурм. ж. д.». Фонтанка, 97.
Беляева Ан. Дм. Арт. Торговая, 12.
— Вал. Ив. Пр. К. Либкнехта, 100.
— Валент. Тих. Влад. чайн. Б. Охта, Об'ездное шос., 17.
— Ел. Руф. Бухг. Фонтанка, 132.
— Ел. Сам. Хор. Пермская, 2-б.
— Елиз. Ал-др. Преп. Мойка, 60.
— Елиз. Ив. «Горн. Музей». Фонтанка, 183.
— Зин. Никл. Гатчинская, 21.
— Кл. Ив. Делопр. Кр. Курсанта, 10.
— Марина Георг. Счетов. Инженерн., 4.
— Мар. Георг. Касс. Греческий, 11.
— Мар. Ив. Влад. маг. В. О., Гаванская, 11.
— Мар. Мих. Преп. Кан. пис. Грибоедова, 74.
— Нина Вяч. Б. Московская, 4.
— Ол. Ал-сев. Контрол. В. О., 21 л., 8-б.
— Ол. Мих. Врач. Кан. пис. Грибоедова, 74.
— Соф. Изм. Преп. 10 Советская, 15.
Беляева-Бушен Ал-дра Дм. Пиан. Пр. Маклина, 5.
Беляевский Ал-др Ал-др. Инж. Декабр. Пестеля, 14, т. 188-18.
— Ал-др Як. Торг. Перовск., 1.
— Влад. Ал-др. Уч. сотр. Лесной, Политехнический инст.
Белязо Мар. Аф. Обводный кан., 133.
Беляйков Вас. Вас. Мех. обозн. зав. Международный, 99.
Беляков Ал-др Ив. Торг. Кан. пис. Грибоедова, 59.
— Ал-ей Серг. Торг. Фонтанка, 24.
— Вас. Мих. Влад. пек. Прав. бер. Невы, 108.
— Георг. Влад. Зам. предс. Петрогубсуда. Лештуков пер., 1, т. 583-35.
— Георг. Кондр. Пр. Юн. Пролетария, 14.
— Георг. Никл. Администратор. Саперный пер., 15.
— Григ. Петр. Торг. М. Белозерская, 5.
— Дем. Як. Экспед. Исполкомская, 8.
— Ив. Ив. Влад. маг. Международный, 21, т. 159-15.
— Мак. Як. Торг. Апраксин пер., 11.
— Мих. Вас. «Петроукрайон». Моховая, 26.
— Никл. Куз. Предс. правл. В. О., 5 лин., 64, т. 155-38.
— Пав. Фил. Инж. В. О., 6 лин., 37, т. 183-78.
Белякова Ал-дра Ив. Торг. Братства, 3.
— Мар. Ив. Торг. Кан. пис. Грибоедова, 59.
— Мар. Петр. Счетов. Раз'езжая, 37.
— Нат. Леонт. Влад. бул. Боровая, 26.
Беляников Ал-др Петр. Преп. Пр. Бакунина, 8.
Белянин Ал-др Вас. Арт. 3 Июля, 81.
Белянинов Никл. Никл. Инж. В. О., 7 л., 36.
— Никл. Серг. 3 таб. ф-ка. Марата, 71.
Белянкин Ал-ей Степ. Преп. Загородн., 26.
— Дм. Степ. Проф. Лесной, Полит. Ин-т.
Белярминов Серг. Ив. Делопр. Загородный, 28.
Беляшова Ефр. Степ. Торг. Боровая, 14.
Бем Генр. Альб. В. О., 9 лин., 56, т. 547-98.
— Отто Ал-др. Сердобольская, 64, т. 5-58-74.
— Шендер Гецел. Агент. Мойка, 82.
Бемберз Петр Ив. бухг. Пороховые, 1 л., 25.
Бемчевский Ал-ей Як. Влад. маг. Перовской, 3.
Бендер Зин. Григ. Перев. 8 Советская, 49, т. 136-32.
— Иос. Генр. Архив. Торговая, 17.
— Матв. Мирон. Кр. Зорь, 27, т. 142-26.
Бендет Ил. Як. Влад. маг. Кан. пис. Грибоедова, 79.
— Юл. Бор. Товаровед. Исполкомск., 5.
Бендик Алиса Фед. Воспит. Моховая, 34.
Бендикс Георг. Карл. Загородный, 5.
Бене Герман Ив. Счетов. Моск. Заст., Волковская, 9.
Бенедиктов Ал-др Влад. Преп. Блохина, 12-а.
— Мих. Никл. Юрист. Верейская, 16.
— Никл. Ал-др. Преп. В. О., 13 л., 20.
Бенедиктова Ек. Генн. Преп. В. О., 11 л., 12.
Бенеман Авс. Исаак. «Гимз» Лиговка, 59.
Бенеславский Ив. Петр. Врач. Петропавловская, 4.
Бенешевич Дм. Никл. Инж. Б. Разночинная, 9.
Бенземан Ол. Андр. Врач. 1 Красноармейская, 5.
Бенинг Арт. Эльмар. Лаборант. Парк им. Ленина, 3.

— Люб. Мих. Бухг. Парк им. Ленина, 3.
— Руд. Карл. Бухг. Казанская, 52.
Бенкин Изр. Евс. Торг. Конная, 8.
Бенксон Арт. Густ. Преп. В. О., 12 л., 37, т. 134-06.
— Конст. Густ. Зав. маг. Пр. Кр. Командиров, 3.
— Ром. Густ. Лабор. В. О., 12 л., 37.
Беннорук Каз. Мих. «Окт. ж. д.». Песочная, 100.
Бент Ян Петр. Лесной, Пискаревка, 11.
Бентовин Бор. Ил. Литер., чл. союза драм. писат. Раз'езжая, 1.
Бенуа Ал-др Никл. Зав. отд. карт. гал. «Эрмитаж». Художн. Глинки, 15.
— Елиз. Каз. Стат. Кр. Связи, 9.
— Конст. Мих. Физ. Екатерингофск., 47.
— Леонт. Никл. Проф. В. О., 3 л., 20.
— Мих. Никл. Зав. страх. Екатерингофский, 47.
— Никл. Ал-др. Художн. Глинки, 15.
— Никл. Альб. Дир. зав. «Буревестник». Екатерингофский, 37.
— Франц Юл. Преп. Моховая, 18.
— Юл. Юл. Чл. ком. животновод. Моховая, 18.
Бенцианов Лев Абр. Провиз. В. О., 6 линия, 25, т. 131-23.
Бенцманов Абр. Исаак. Торг. В. О., Средний, 48.
Бенчин Деба Лейзер. Торг. Кан. пис. Грибоедова, 94.
Беньковский Вас. Стан. Профсоюз хим. Охтенск. порох. зав.
Беньяминович Бор. Еф. Блохина, 4.
— Бор. Изр. Врач. Пр. 25 Окт., 90.
— Бор. Ил. Блохина, 3, т. 181-97.
Беняш Петр Кирил. Войтика, 15.
Бер Марк Абр. Юрист. Замятин пер., 4.
— Мих. Мих. Инж. «Севзапгосторг». В. О., С'ездовская, 29.
— Никл. Иос. Консульт. Якубовича, 2, т. 130-08.
— Ян Готлиб Влад. маст. Чернышев пер., 26.
Берберов Никл. Ив. Кирочная, 17.
Бервольф Эд. Альб. Бухг. Кр. Курсанта, 45.
Берг Ал-др Карл. Касс. Старорусская, 5.
— Ан. Эм. Ад'юнкт. В. О., 18 л., 15.
— Бор. Абр. Бухг. Достоевского, 30, т. 186-43.
— Вадим Андр. Инж. В. О., С'ездовская, 17.
— Ил. Ал-др. Лахтинская, 26.
— Клавд. Мих. Музык. Пис. Писарева, 18.
— Лев Сем. Проф. Пр. Маклина, 2.
— Макс Вас. Музык. Пис. Писарева, 18.
— Марг. Руд. Счетов. 7 Советская, 17.
— Мих. Абр. Пушкинская, 15, т. 131-18.
— Никл. Альб. Бухг. Тверская, 23.
— Никл. Эрн. Врач. Пр. К. Маркса, 69.
— Полина Адол. Инстр. Достоевск., 29.
— Ром. Викт. Инж. С'ездовская, 9.
— Соф. Андр. Массаж. Тверская, 23.
— Эм. Юл. Физ. В. О., 18 л., 11.
— Юдифь Эл. Юн. Пролетария, 54.
— Юр. Бор. Инж. Писат. Писарева, 18.
— Ян Андр. Инж. Лиговка, 44.
Бергауз Дав. Марк. Влад. маг. Пр. Нахимсона, 7.
Берггольц Фед. Христоф. Врач. Палевская, 6.
— Христиан Фед. Техн. Палевский, 6.
Берггрюн Влад. Ал-еев. Пом. упр. Гос. Акад. Театр. Пл. Коммунаров, 4, т. 154-07.
— Людм. Павл. Хор. Пл. Коммунаров, 4.
Бергей Ив. Вас. Делопр. Фонтанка, 28.
Бергер Ал-др Мих. Жуковского, 28, т. 549-65.
— Серг. Бор. Влад. маст. Международный, 40, т. 579-13.
Берглер Ант. Гавр. Преп. Пр. 25 Окт., 74.
Бергман Ал-др Адол. Инж. В. О., 8 линия, 23.
Бергстрем Леопард Адольф. Пр. 25 Октября, 26, т. 565-12.
Бергюн Влад. Ал-еев. Пл. Коммунаров, 4, т. 154-07.
Бердашев Федот Тим. Обводный кан., 76.
Бердашкевич Нина Ал-др. Контрол. Кр. Зорь, 26.
Бердичевский Митр. Дм. Инж. Пр. К. Либкнехта, 74.
— Пав. Никл. «Откомхоз». Троицкая, 25.
— Сам. Абр. Пр. Володарского, 12, т. 530-90.
— Харит. Ант. Инж. Кан. пис. Грибоедова, 99.
Бердник Флор. Игн. Комп. Чайковск., 4, т. 162-66.
Бердников Бор. Никл. Зав. адм. отд. Подковырова, 11.
— Мих. Ив. Инж. Некрасова, 60.
— Як. Павл. Асс. пролет. пис. Ракова, 29.
Берегова Ан. Георг. Пр. К. Либкнехта, 63.
Береговой Дм. Андр. Нарсудья. В. О., Уральская, 19.
Бередников Ив. Ив. Инсп. труда. Фонтанка, 129.
Бережков Серг. Георг. Преп. Красная, 20.
Бережковский Арон Пейсах. Достоевск., 22.
Бережнова-Питоева Марг. Ив. Арт. Некрасова, 12.
Бережной Соф. Дм. Режисс. Апраксин, 20.
— Тим. Ив. Чл. Р. Т. О. Апраксин пер., 20.
Березин Абр. Зах. Влад. пек. Гражданская, 10.
— Ал-др Ал-еев. Инж. Восстания, 25.
— Ал-др Вас. Торг. Софийская, 11.
— Анат. Вас. Арт., музык. Пр. 25 Октября, 22.
— Андр. Тим. Влад. маст. Лиговка, 109.
— Бор. Никл. Инсп. Мытнинск. наб., 5.
— Вениам. Тих. Врач. Пр. Пролет. Победы, 77, т. 581-52.
— Влад. Ал-др. Кан. пис. Грибоедова, 27.
— Влад. Серг. Мойка, 108.
— Григ. Дм. Торг. Пр. Майорова, 36.
— Ив. Ал-др. «Пгзу». Моховая, 42.
— Ив. Фед. Влад. маг. Социалистич., 15.
— Ил. Ал-др. Предс. кружка спортсмен. Кан. пис. Грибоедова, 27.
— Мендель Мовш. Торг. Пет. Алексеева, 9.
— Никл. Ил. Зоологич. пер., 3.
— Никл. Мих. Бухг. Раз'езжая, 37.
— Петр Еф. Чл. Петросовета. Предс. райячейки. Комп. Чайковского, 83.
— Серг. Петр. Счетов. 3 Июля, 86.
— Як. Мих. «Севпечать». Каляева, 16.
— Як. Эл. Социалистич., 9, т. 183-08.
Березина Валент. Георг. Стат. Преображенская, 37.
— Ел. Сав. Зав. магаз. Жуковского, 6, т. 137-48.
— Мар. Павл. Чл. Петросовета. Смольный, Делегатск. пол., 140.
— Мар. Як. Бухг. Пр. с. Смоленск., 67.
Березина-Рыженко Ан. Петр. Врач. Казанская, 43.
Березкин Ал-др Дм. Пом. нач. уч. Пр. 25 Окт., 135.
— Влад. Ал-др. Физ. В. О., 18 л., 19.
— Пав. Еф. Торговая, 10.
— Петр Куз. Врач. Басков пер., 14.
Березкина Ол. Ал-др. Басков пер., 14.
Березов Ал-ей Еф. Пр. К. Либкнехта, 51.
— Дм. Еф. Преп. Кронверкский, 5.
— Прокоп. Зах. Комиссион. Лиговка, 215.
Березовская, Мар. Вас. Касс. Поварской пер., 15.
Березовский Ал-др Георг. Зубн. врач. Пр. К. Либкнехта, 25.
— Ал-др Ив. Пр. с. Мих. Арх., Заводская, 3.
— Иос. Георг. Пр. 25 Окт., 158.
— Петр Ив. Чл. Губсуда. В. О., 18 л., 19-б.
— Серг. Бор. Жуковского, 38.
— Як. Вас. «Петроодежда». Достоевского, 30.
— Як. Петр. Зам. зав. курс. Писат. Писарева, 14.
Березюк Ил. Ив. Зав. кино. Троицкая, 23.
— Фед. Дан. Делопр. Марата, 43.
Берельсон Ел. Серг. Зубн. врач. Красной Конницы, 3.
Беренгартен Ол. Ал-др. Преп. В. О., 11 л., 58.
Берендсон Георг. Георг. Пом. нач. ПГМ. 8 Советская, 47.
Беренс Никл. Никл. Фининсп. Коломенская, 37.
Беренсковский Наум Абр. Влад. маст. Кронверкский, 59.
Берент Карл Ром. Росс. публ. библиот. В. О., 4 л., 19.
Беренштам Ал-др Герм. «Упр. Петр. отд. треста». Кан. пис. Грибоедова, 34, т. 563-99.
— Вера Григ. Врач. Лесной, Политехн. Инст.
— Влад. Вильям. Ст. юриск. и управделами «Губздрава». Конюш. пер., 1.
— Григ. Абр. Преп. Социалистическ., 6.
— Мих. Вильям. Юриск. Петр. отд. «Рудметаллторга». Кирочная, 12, т. 173-07.
Беренштам-Воронина Вера Григ. Врач. Лесной, Политехн. инст.
Беренштейн Григ. Ос. Куст. Жуковск., 2.
— Мих. Як. Торг. Пр. Майорова, 53.
— Наум Дав. Влад. маст. Гражданск., 20.
— Никл. Дав. Ректор Гос. Инст. ПГОНО. Некрасова, 4, т. 533-32.
Бересневич Франц Ив. Врач. Загородн., 33.
Берестин Вас. Сем. Бухг. Кирочная, 43-б.
Берестина Ал-дра Никл. Касс. Кирочная, 43-б.
Берестова Ан. Андр. Акуш. В. О., Малый, 15-а.
Берестовская Зин. Ал-еев. Зубн. врач. Советский, 47.
— Ол. Мих. Арт. Фонтанка, 136.
Берестовский Влад. Ал-еев. Пр. К. Либкнехта, 106, т. 549-74.
— Мих. Ал-еев. Арт. Фонтанка, 136, т. 174-96.
Берж Бор. Мих. В. О., 9 л., 4, т. 172-81.
Бержинский Фриц Фриц. Зав. касс. Наркомф. Пр. Юн. Пролетария, 54, сл. т. 130-78.
Берзен Рич. Андр. Преп. Пр. 25 Окт., 22.
Берзин Ив. Ив. Геслеровский пер., 29, т. 147-77.
— Ив. Ив. Розы Люксембург, 19.
— Роб. Карл. Влад. маст. Социалистическая, 16, т. 539-36.
— Эд. Ян. Делопр. Можайская, 9.
— Як. Мих. В. О., 7 лин., 72, т. 570-56.
Берзина Агнеса Петр. Акуш. Можайская, 24.
— Амал. Ив. Преп. Пр. Маклина, 59.
— Мелан. Петр. Делопр. Некрасова, 44.
Берзон Вульф Гирш. Влад. парикм. В. О., 9 л., 44.
— Лаз. Дав. Инж. Комиссаровская, 12, т. 558-76.
Берзун Каролина Ад. Воспит. Красная, 53.
Беринг Оттомар Оттом. 4 Советская, 31, т. 158-73.
Берингер Вас. Балтазар. Художн. В. О., 12 л., 65.
Беринов Андр. Ив. Чл. фабк. С. Смоленское, 52.
Беркалов Евг. Ал-др. «В.-Морск. Акад.». Морской полигон.
Беркалова Людм. Евг. Арт. Некрасова, 21.
Беркгольц Ал-ей Ив. Чертежн. Тимофеевская, 17.
Беркгейм Ал-др Ал-др. Эксп. Ямская, 6.
Беркевич Ал-др Бор. Секр. ред. газ. «Кр. Коопер.». Верейск., 31, т. 152-84.
Беркман Еф. Мих. Врач. Загородный, 30, т. 140-61.

— Сераф. Исаак. Счетов. Фонтанка, 133.
— Стан. Дан. Влад. конт. Восстания, 19, т. 137-23.
Берков Руд. Осип. Надеждинская, 3, т. 183-92.
Беркович Абр. Бор. Влад. маг. Ср. Под'яческая, 16.
— Ал-др Мих. Влад. маст. В. О., Средний, 10.
— Бор. Солом. Зав. типогр. Пушкинская, 15.
— Гавр. Григ. Зубн. врач. Загородн., 5.
— Дав. Зах. Екатерингофский пр., 29, т. 545-21.
— Дав. Лаз. В. О., Средний пр., 10, т. 171-06.
— Мих. Исаак. Пр. 25 Октября, 16, т. 531-79.
— Мих. Монс. «Уральск. книгоизд.». Толмачева, 5.
— Мих. Павл. Кузнечный пер., 8, т. 577-88.
— Монс. Зах. «Пепо». 3 Июля, 63.
— Монс. Пинхус. Торг. Новый пер., 4.
— Сарра Берк. Торг. Кан. пис. Грибоедова, 65.
— Сахиль Симак. Торг. Пет. Лаврова, 11.
— Сем. Анис. Пр. 25 Окт., 61, т. 130-10.
— Як. Ис. Дир. зав. «Кр. Гвардеец». Пр. пис. Добролюбова, 3, т. 157-10.
Берковский Иос. Мих. Врач. Ракова, 31.
— Мир. Влад. Пр. 25 Окт., 95, т. 145-13.
— Мих. Влад. Влад. скл. Загородный, 9, т. 581-60.
Берколайко Марк. Солом. Агент. Кузнечный пер., 8, т. 178-30.
Беркуль Ив. Як. Орган. коллект. Пр. Володарского, 39.
Беркутов Ал-др Ал-др. Архит.-инж. Пет. Лаврова, 11.
— Флор. Африк. Инж. Пет. Лаврова, 11.
Берладская-Бауминтейн Соф. Влад. Юрист. Свечной пер., 27.
Берладский Фед. Як. Преп. Свечной пер., 27.
Берлин Абр. Шмерк. Зубн. врач. Пр. Майорова, 18.
— Ан. Наум. Слуцкого, 17, т. 190-73.
— Арон Сем. 7 Красноармейская, 1, т. 136-16.
— Берта Абр. Зубн. врач. Гулярная, 28.
— Гита Арон. Зубн. врач. В. О., Средний, 27.
— Григ. Марк. Декабр. Рылеева, 17, т. 166-95.
— Доп. Вульф. Фармац. Пушкинская, 10.
— Еф. Арон. «Всеколес». В. О., 9 л., 22.
— Изр. Ал-др. Б. Московск., 3, т. 188-82.
— Илья Сем. Тележная, 9, т. 573-07.
— Мери Еф. Делопр. В. О., Средний, 27.
— Мих. Влад. Зубн. врач. Калашниковская наб., 54.
— Наум Як. Зав. хлебопек. Коломенская, 32.
— Пав. Бор. Зубн. врач. Херсонск., 13.
— Самс. Шлем. Торг. Коломенская, 7.
— Сем. Исаев. Извозопром. Крюков кан., 9, т. 142-48.
Берлин-Шустерович Берта Абр. Зубн. врач. Гулярная, 28.
Берлинг Никл. Ив. Уполном. по изд. дазиметрич. карты. Желябова, 14, т. 157-45.
Берлинский Ил. Мих. Герцена, 31.
— Никл. Ив. Лект. В. О., 8 л., 31.
Берлович Еф. Савел. Преп. Кан. пис. Грибоедова, 81, т. 169-07.
— Ефр. Дав. Кр. Зорь, 24.
Берляндт Конст. Никл. Рук. студ. Чернышев пер., 18.
— Мар. Никл. Врач. Надеждинская, 15.
Берлянт Иос. Дав. Врач. Пр. Володарского, 15.
Берман Ал-др Аким. Техн. конт. Троицкая, 15. т. 533-07.
— Ал-др Викт. Солдатский пер., 6, т. 569-17.
— Арк. Ос. Кирочная, 22, т. 573-32.
— Влад. Плат. Бухг. 6 Советская, 11.
— Евг. Никл. «Промбюро». В. О., Средний, 11.
— Иос. Льв. Чл. фонд. биржи. Пр. Нахимсона, 19, т. 136-72.
— Ис. Сем. Преп. Пет. Лаврова, 42.
— Копель Исер. Агент. Пет. Лаврова, 3.
— Лаз. Вас. Писат. Саперный пер., 14.
— Леон. Исаак. Пр. 25 Октября, 57, т. 537-28.
— Луп Влад. Влад. маг. Кузнечн. пер., 9.
— Мих. Викт. Пр. Володарского, 9, т. 137-46.
— Ол. Солом. Преп. Пр. Володарск., 9.
— Сам. Солом. Чл. колл. защ. Лермонтовский, 8.
— Сруль Лейб. Влад. маст. Боровая, 42.
Бермкович Сим. Марк. Влад. маст. Казанская, 42.
Бернадская Лид. Мих. Преп. Ланское шоссе, 2.
Бернадский Викт. Никл. Преп. Петровский, 2.
— Влад. Ив. Акад. В. О., Наб. лейт. Шмидта, 1.
Бернак Монс. Юдел. Влад. маг. Екатерингофский, 37.
Бернан Лейз. Юдел. Пр. 25 Окт., 32.
Бернард Ал-дра Андр. Воспит. Лесной, дор. в Гражданку, 4.
Бернарович Альф. Конст. Влад. кафе. Советский, 26.
Бернатос Ив. Феликс. «Мурм. ж. д.». Международный, 34-а.
Бернацкая Ядвига Ос. Счетов. 3 Советская, 28.
Бернацкий Петр Ферд. «С.-З. ж. д.». Загородный, 12.
Бернберг Герм. Абр. Влад. пивной. Обводный кан., 96, т. 149-61.
Бернгард Карл Ив. Пр. 25 Окт., 59, т. 582-34.
Берне Матис Иос. Куст. 2 Советская, 27, т. 185-50.
— Пав. Матис. Влад. маг. Загородный, 8.
Бернекер Конст. Леоп. Музык. Пис. Писарева, 10.
Бернер Ант. Вас. Пр. Маклина, 19.
— Ванда Игнат. Зав. секц. В. О., 10 л., 26.
— Витол. Игн. В. О., 10 л., 25.
— Юл. Мих. Бухг. Детскосельский, 31.
Берникова Лид. Ал-др. Стат. Лермонтовский, 54.
Бернин Гирш Юдел. Влад. маг. Восстания, 39.
Берниц Влад. Мих. Зверинская, 18, т. 151-12.
Берновский Менд. Лейб. Комиссион. Тверская, 23.
Бернштам Ал-др Герм. Кан. пис. Грибоедова, 34.
— Ан. Герм. Делопр. Загородный, 27.
— Григ. Абр. Преп. Социалистическ., 6.
— Зин. Герм. Преп. Загородный, 27.
— Лев Абр. «Спичтрест». Кан. пис. Грибоедова, 27.
— Мих. Абр. Агент. Пр. 25 Окт., 40, т. 544-38.
Бернштейн Абр. Раф. Упр. техн. отд. Розы Люксембург, 19.
— Арон Авр. Соляной пер., 4, т. 566-79.
— Ил. Исаак. Зав. скл. Георгиевск., 7.
— Иос. Исаак. Чл. Петросовета. Пр. Огородникова, 4.
— Матв. Павл. Бухг. Международный, 51.
— Никл. Дав. Рект. музык. инст. Некрасова, 4, т. 533-32.
— Роз. Дав. Преп. Международный, 51.
— Саул Солом. Инж. Кирилловская, 20.
— Серг. Игн. Преп. Раз'езжая, 2, т. 554-48.
— Тат. Изр. Торг. Стачек, 80.
— Цилия Абр. Преп. Университ. наб., Общежит.
— Эд. Дав. Зав. лабор. Некрасова, 27.
Беров Зуся Залм. Влад. маг. Комп. Чайковского, 18.
Берошнов Ив. Фед. Торг. Лермонтовск., 9.
Берсенев Евг. Евг. Инсп. Пр. 25 Окт., 16.
— Ив. Степ. Влад. парикм. Пр. 25 Окт., 134.
— Никл. Сем. Преп. Коломенская, 13.
Берсон Иос. Абр. «Мондвор». Пр. Маклина, 42.
— Ол. Дав. Акуш. Загородный, 23.
Бертгольд Люд. Ал-др. Счетов. Пет. Лаврова, 56.
— Над. Ал-др. Счетов. Лиговская, 126.
Бертельс Ал-ей Ост. Кр. Зорь, 50.
— Влад. Ал-др. «Командн. шк.». Некрасова, 60.
— Евг. Эд. Преп. Глинки, 3.
— Нина Ост. Преп. Кр. Зорь, 50.
Бертенсон Мих. Льв. Литерат. Декабр. Рылеева, 2.
Берти Людв. Людв. Юрист. Жуковск., 32.
Бертильс Ол. Вас. Зав. дет. очаг. Тамбовская, 65.
Бертлинг Вас. Март. «Пепо». Юн. Пролетария, 44, т. 150-58.
— Руд. Рих. Врач. Глинки, 3, т. 588-51.
Бертольди Рейн. Ант. Преп. Социалистическая, 22.
— Ром. Ант. Преп. Мойка, 64.
Бертранд Эд. Эд. Агент. Пр. 25 Окт., 22.
Берт-хольц Фед. Фед. Лект. В. О., 8 л., 43.
Берх Ал-др Влад. Счетов. Желябова, 8.
Берхгольц Монс. Хаим. Кан. пис. Грибоедова, 35, т. 164-58.
Берхен Сем. Наум. «Завкраслет». Широкая, 9.
Берхин Бор. Льв. Инж. Моховая, 28, т. 160-41.
Берхина Ида Григ. Моховая, 36.
Берхман Як. Ил. Комм. дир. зав. «Светлана». Союза Связи, 5.
Берчеман Эльза Карл. Счетов. Чернышев пер., 24.
Берчиков Ив. Андр. Зав. маг. Социалистическая, 6.
Берш Ян. Зав. клуб. Пр. Огородникова, 15, т. 549 04.
Бершадский Серг. Влад. Худ. Халтурина, 25, т. 192-43.
Бершадская Варв. Ал-др. Счетов. Достоевского, 35.
Бершарукова Евд. Ден. Торг. Предтеченская, 43.
Бершкович Симон Марк. Влад. маст. Казанская, 12.
Берштам Иос. Испд. Арт. Слуцкого, 11.
Берштейн Ал-др Юр. 9 Советская, 39, т. 554-20.
— Вениам. Монс. Торг. Стачек, 80.
— Ел. Льв. Восстания, 5, т. 542-22.
— Илья Раф. Восстания, 5, т. 542-22.
— Мих. Павл. Врач. Декабр. Рылеева, 21, т. 572-19.
— Як. Ос. Инж. Желябова, 13.
Берябисова Соф. Вас. Преп. «Правды», 20.
Беряндт Иос. Дав. Врач. Пр. Володарского, 15.
Беседова-Хаймович Вера Нил. Арт. Некрасова, 12.
Бескин Рувим Шмуйл. Марата, 62.
Бескровный Влад. Фед. Физ. В. О., Пр. Пролет. Победы, 44.
Беспорочный Ал-ей Макар. Делопр. В. О., Средний, 19.
Беспрозванный Як. Ос. Торг. Лиговск., 75.
Беспятов Мих. Мих. Преп. Наб. лейт. Шмидта, 17.
Бессарабов Мих. Сем. Влад. лаб. Полтавская, 5.
Бессель Зин. Вас. Преп. Пр. Володарск., 45.
Бессеребренникова Евг. Влад. Счетов. Юн. Пролетария, 10.

Бессмертный Бор. Григ. Зав. отд. Гатчинская, 6.
— Моис. Григ. Касс. Б. Пушкарская, 34-а.
Бессонов Ал-др Евт. Бухг. Серпуховская, 11.
— Ал-др Петр. Влад. зав. Советский, 67.
— Вас. Як. Упр. дел., секр. Бирж. Комит. В. О., Биржевой пер., 1, т. 185-78.
Бессонова-Брандт Ирина Бор. Юрист. В. О., Биржевой пер., 1, т. 185-78.
Бестужев Ефр. Афан. Завхоз. Кам. Остр., наб. Мал. Невки, 1.
Бесценная Ел. Як. Преп. Марата, 9.
Беталов Георг. Вас. Влад. маг. Лиговская, 220.
— Ив. Вас. «ПЕПО». Пр. Нахимсона, 7.
Бетан Альб. Альб. Влад. рест. Мойка, 24.
Бетлинг Руд. Рич. Зав. вр. уч. Глинки, 3, т. 588-51.
Бетте Гертр. Руд. Делопр. Лиговка, 81.
Бетхер Георг. Никл. «Зерносевер». Колокольная, 5, т. 528-77.
Бех Вас. Степ. Юрист. Нижегородск., 31.
Беханицкая Над. Ил. Бухг. Геслеровский, 3.
Бехли Сам. Сам. Моисеенко, 22, т. 539-39.
Бехман Мар. Анс. Чл. Петросовета. Наб. Рошаля, 12, сл. т. 570-48.
Беховский Мих. Ал-еев. Пет. Алексеева, 1, т. 165-34.
Бехтерев Анат. Вас. Инсп. Глазовая, 27.
— Влад. Влад. Зав. завод. М. Невка, 7-б, т. 153-34.
— Влад. Мих. Проф., през. Психо-Невр. Акад., дир. инст. по изуч. мозга, чл. Петросовета. Наб. Мал. Невки, 7-б, т. 180-49.
— Петр Влад. Инж. Пермская, 4, т. 178-53.
— Сем. Прокоп. Бухг. Пр. 25 Окт., 32.
Бехтерева Ек. Влад. «Инст. Мозга». Наб. Мал. Невки, 7-б, т. 180-49.
— Ол. Влад. Врач. Кам. Остр., Мал. Невка, 7-б.
Бехтин Дм. Вас. Звенигородская, 4, т. 192-07.
Бецофен Як. Иос. Юрист. Пет. Лаврова, 35, т. 549-78.
Бешелев Сем. Георг. Зав. скл. Пр. К. Либкнехта, 69-а.
Бешениб Влад. Григ. «Волховстрой». Надеждинская, 36, т. 566-59.
Бешкин Марк Марк. Влад. маг. Пр. 25 Окт., 108, т. 572-52.
Беюл Мар. Ив. Преп. Крюков кан., 15.
— Ол. Павл. Арт. Крюков кан., 15.
— Пав. Ив. Преп. Крюков кан., 15.
Бжесток Сам. Моис. Торг. Екатерингофский, 1.
Бзовая Стеф. Ив. Влад. прач. Свечной пер., 16.
Бзовый Лука Авд. Свечной пер., 16.
Бзынко Мих. Фед. «Упр. Спальнваг.». Марата, 11.
Бианки Анат. Валейт. «Мурм. ж. д.». В. О., 13 л., 2.
— Лев Вал. «Экск. инст.». Кан. им. Грибоедова, 85.
— Петр Петр. Пл. Воровского, 1 дом Советов.
Бибенко Серг. Еф. «Откомхоз». Фонтанка, 33.
Бибер Евг. Эд. Арт. Пис. Писарева, 10.
— Карол. Евг. Стат. Прядильная, 12.
Бибергаль Ек. Ал-др. «Геолком». Песочная, 23.
Бибикина Эрна Ал-др. Предс. местк. Пр. 25 Окт., 156.
Бибиков Никл. Андр. Пр. бер. Невы, 96.
Бибикова Мар. Афан. Райисполком. Пр. Пролетарской Победы, 53.
— Цец. Льв. Врач. Комп. Чайковского, 20, т. 146-81.
Бибин Вас. Степ. Дир. фабр. «Работница». Пр. К. Маркса, 30, т. 581-90.
Бибинова Ал-дра Мих. Зав. библ. Зверинская, 20.
Бибич Мар. Георг. Счетов. 3 Июля, 40.
Бибичков Пав. Влад. Марата, 35, т. 181-41.
Биддер Гуго Рейнг. Агрон. Карповка, 30.
— Елиз. Гуг. Преп. Желябова, 10.
Бидерман Бруно Август. Пл. Воровского, 7.
— Евг. Абр. Зубн. врач. Ковенский пер., 23.
— Лев Марк. Чл. правл. Кр. Зорь, 16.
Бидрат Иос. Марк. Влад. парикм. 3 Июля, 99.
Бизин Мих. Павл. Часовщ. 3 Июля, 73.
Бизюкин Дм. Дм. Инж. Некрасова, 58.
Бик Дав. Сам. Счетов. Фонтанка, 117.
Бикарев Вас. Ив. Торг. Воронежская, 96.
Бикарюков Викт. Еф. Обводн. кан., 17.
— Дм. Еф. Преп. Обводный кан., 17.
Бикетов Гавр. Бор. Типогр. «Печатный Двор». Шамшева, 6-а.
Бикнеров Влад. Влад. Юрист. Комп. Чайковского, 34.
— Никл. Вад. Кирпичный, пер., 4.
Биленкин Исаак. Моис. Преп. В. О., 1 л., 22.
Биленко Сем. Абр. Дек. Рылеева, 10, т. 130-39.
Билибин Ал-др Як. Проф. Лермонтовский, 4.
— Дм. Ив. Техн. Б. Разночинная, 8.
— Никл. Никл. Лектор. В. О., 18 л., 25, т. 568-49.
Билинкис Дм. Дав. Врач. 3 Июля, 105.
— Сол. Дав. Инж. Загородный, 9, т. 189-95.
Биллевич Глеб Влад. Пет. Лаврова, 28.
Биллер Никл. Як. В. О., 16 л., 15, т. 587-68.
Биллиг Мих. Ос. Надеждинская, 17.
Биллик Абр. Марк. Пушкинская, 19, т. 530-42.
— Влад. Бор. Чл. фонд. биржи. Марата, 30.
— Влад. Исаак. Б. Московская, 4, т. 569-36.
Биллис Ив. Григ. Бухг. Писат. Добролюбова, 1.
Биль Иос. Адол. Техн. Пр. Володарского, 55.
Бильдерлинг Влад. Петр. Гл. Гидрогр. Упр. Пер. Подбельского, 8.
Бильникова Марфа Як. Извозопром. Рыбинская, 5.
Бильяни Валент. Франц. Чл. Драм. союза. Введенская, 17.
Биндлер Ал-др Льв. Комп. Чайковского, 42, т. 153-51.
— Мар. Моис. Некрасова, 39.
Биневич Альб. Иос. Влад. парикм. Кр. Зорь, 38.
— Исай Дав. Пр. 25 Окт., 154, т. 184-90.
Бинес Мих. Исаак. Управдел. Пр. Володарского, 49.
Бинкин Бор. Ил. Предс. Арбитр. Ком. Пр. Володарского, 41, т. 549-20.
Бинштейн Исай Моис. Пр. К. Либкнехта, 70, т. 191-77.
Биншток Вениам. Исаак. Ваг. Санбюро. Врач. 8 Советская, 32, т. 564-26.
— Влад. Иос. Консульт. Пр. Майорова, 21.
— Луиза Марк. Зубн. врач. Пр. Майорова, 21.
— Мих. Льв. Писат. Скороходова, 21.
Биргер Ан. Никл. «Гимз». Пр. Володарского, 58.
Биржайтес Ан. Ант. 2 Красноармейская, 14.
Бирзенек Фридр. Берн. Бухг. Столярный пер., 18.
Бирзович Моис. Абр. Чл. Петросовета. Надеждинская, 44, сл. т. 549-25.
— Моис. Абр. Зав. рабфак. Загородный, 68.
Биринский Матв. Мих. Надеждинская, 37, т. 152-74.
Биркен Никл. Ив. Халтурина, 11.
Биркен-Клионовский Никл. Ив. Наб. 9 Янв., 10, т. 191-91.
Биркенберг Ек. Ив. Счетов. Псковская, 5.
Бирман Бор. Наум. Врач. Радищев пер., 2.
— Влад. Бор. Инж. Кр. Зорь, 59.
Бирн Карл Ферд. Влад. маг. Пр. Нахимсона, 3, т. 577-79.
Бирнбаум Андр. Никл. Инж. Озерной, 5.
Бирон Соф. Эд. Зубн. врач. Пр. Володарского, 31.
Бироскин Мих. Мих. Торг. Комп. Чайковского, 16.
Биртошевич Евгр. Вик. Пушкинская, 5.
Бирфрейнд Ал-дра Ал-др. «Мурм. ж. д.». 5 Советская, 20.
Бирчанский Арк. Петр. Эксперт. Восстания, 30, т. 133-31.
Биршерт Герм. Герм. Юрист. Басков пер., 14.
Бирштейн Макс. Мирон. Врач. Знаменская, 2, т. 181-87.
— Роза Мир. Врач. Восстания, 2, т. 181-87.
Бирюзин Никл. Конст. Арт. Пряжка, 34-б.
Бирюк Влад. Григ. «С.-З. ж. д.». 5 Красноармейская, 18.
Бирюков Ал-др Дм. Казначейская, 11.
— Ал-ей Ив. Торг. Красноармейская, 19.
— Конст. Петр. Касс. 5 Красноармейская, 7.
— Мих. Ив. Завхоз. Обводн. кан., 145.
— Пант. Лук. Палевский, 54.
— Фед. Фед. Удельн., Ильинская, 33.
Бирюлев Ив. Ив. Чл. Петросовета, комит. РКСМ. Гражданская, 27.
Бирюля Ек. Макс. Воспит. Пр. К. Либкнехта, 30.
Бирюнович Влад. Влад. Лектор. Филологический пер., 3.
Биспен Вас. Вас. «Севзапкино». Советский, 9.
— Вас. Ив. Бухг. В. О., 12 л., 37.
— Ив. Вас. Преп. Надеждинская, 1.
Бителев Ал-др Мих. Контр. Б. Под'яческая, 13.
Бителева Ант. Франц. Акуш. Б. Под'яческая, 13.
Битенева Теод. Юр. Акуш. Александровский, 21.
Битенэк Эд. Як. Инж. Бронницкая, 16.
Битков Ал-др Вас. Упр. Гостин. двор. Пр. К. Либкнехта, 55.
— Сем. Вас. Финагент. Матвеевская, 11.
Битковский Георг. Ив. Зав. буфет. Пушкинская, 20.
Битнер Андр. Игн. Преп. В. О., 14 л., 49.
Битовт Ант. Георг. Зав. «Ильич». Черная речка, 13.
Биттер Авг. Матв. Кр. Конницы, 20.
Битюцкая Нат. Викт. Делопр. Б. Зеленина, 9.
Битюцкий Дм. Ив. Инстр. Б. Зеленина, 9.
Бихман Еф. Ал-др. Товаровед. Поварской пер., 1, т. 136-06.
Бихтер Мих. Ал-еев. Усачев пер., 5, т. 559-03.
Бицкий Влад. Альф. Проф. Пр. с. Володарского, 1.
Бицуков Степ. Григ. Зубн. врач. В. О., Веры Слуцкой, 8.
Бицюк Ив. Евт. Инж. Пет. Лаврова, 48.
Бич Ол. Ив. Пом. секр. и чл. «Вольфилы». Дивенская, 3.
Бичунский Иос. Мир. Врач. Надеждинская, 40, т. 149-77.
— Иос. Петр. Ассист. Надеждинская, 40, т. 149-77.
Бишко Бенц. Льв. Ординат. Пр. К. Либкнехта, 81.
— Ревек. Леонт. Врач. Пр. К. Либкнехта, 81.
— Як. Леонт. Инж. Пр. К. Либкнехта, 81.

Бишов Карл Карл. Бухг. В. О., С'ездовская, 31.
Блаватский Влад. Влад. Инж. Кр. Зорь, 9.
Благин Пав. Анис. «Севтопотд.». В. О., Пр. Пролет. Победы, 56.
Благовещенская Валент. Петр. Некрасова, 14.
Благовещенский Ал-ей Викт. «ПОИПС». Советский, 34.
— Влад. Влад. Юрист. Манежный, 7.
— Григ. Павл. Врач. Коломенская, 5.
— Ив. Влад. Басков пер., 10.
— Мих. Дм. Чл. Презид. Стачек, 69.
— Никл. Дм. Преп. Декабристов, 57.
— Пав. Ал-др. Финагент. Комиссаровская, 64.
— Серг. Петр. Бухг. В. О., 8 л. 19.
Благодатов Ив. Георг. Бухг. Фонтанка, 154.
Благодатова Ан. Вас. Преп. Бармалеева, 26.
Благодетелев Вас. Ив. Ветврач. Лермонтовский, 54, т. 577-29.
Благонадеждина Ол. Андр. Издат. «Колос». Пр. Володарск., 21.
Благославенский Ил. Сем. Влад. торг. Б. Под'яческая, 8.
Блажевич Ал-ей Ант. Касс. Загородный, 19.
— Люб. Ал-др. Счетов. 4 Красноарм., 13.
— Эд. Дон. Касс. Декабристов, 22.
Блажиевская Анаст. Кипр. Преп. 4 Красноармейская, 2.
Блазай Леонт. Вас. Инсп. Троицкая, 11.
Бланк Лейба Писар. Зубврач. Кирочная, 24, т. 533-34.
Бланкман Абр. Григ. Зав. конт. Надеждинская, 3, т. 160-46.
— Ил. Григ. Провиз. Лермонтовский, 30, т. 145-33.
— Петр Дав. Чл. колл. защ. Преображенская, 42, т. 182-19.
Бланкфельд Авр. Льв. Влад. маст. Ср. Под'яческая, 15.
Бланкштейн Бор. Аким. Пет. Лаврова, 32, т. 176-02.
— Ганс Ганс. «Порт. таможня». Гапсальская, 5.
Бланштейн Бор. Ден. Ср. Под'яческая, 1, т. 163-51.
Блат Конст. Льв. Делопр. Пр. Майорова, 27.
Блатов Никл. Ал-др. Проф. Пр. Володарского, 33, т. 144-25.
Блау Юл. Эд. Влад. конт. В. О., 2 л., 25, т. 157-48.
Блауберг Арк. Авг. В. О., 3 л., 8.
Блауберг-Ростовцева Эльвира Карл. Арт. 1-я ул. Дер. Бедноты, 6.
Блаубрюк Юр. Густ. Декабристов, 19.
Блашке Ан. Эд. Художн. Ракова, 4.
Блашков Мих. Фед. Мытнинская, 31.
Блейер Андр. Андр. Упр. зав. Гоголя, 6, т. 161-59.
Блейз Тобий Чл. клуба мор. Пр. Огородникова, 15, т. 549-04.
Блейхман Роза Солом. Торг. Пр. 25 Окт., 158.
Блех Ол. Петр. Научн. сотр. Кан. имс. Грибоедова, 158.
Блехар-Блехман Мих. Раф. Загородный, 39, т. 179-39.
Блехман Альфр. Льв. Инж. Казанская, 45, т. 545-30.
Бликин Бор. Монс. Влад. маг. Моховая, 31.
Блинкин Дм. Троф. Воен. комисс. Лиговская, 44.
Блинков Ив. Вас. Влад. торг. Удельный пр., 11.
— Фед. Вас. Торг. Казначейская, 1.
Блинкова-Эстрин Генриетта Мих. Пл. Воровского, 1 дом Советов.
Блинов Бор. Влад. Лаборант. Международный, 63.
— Вас. Ал-др. Врач. Пушкинская, 11.
— Дм. Леонид. Нач. караул. ком. Пр. К. Либкнехта, 28.
— Ив. Андр. «О-во Росс. арх. деят.». Бульв. Профсоюзов, 1.
— Ив. Ег. Гаванская, 31.
— Ив. Еф. «Порт. таможня». Н. З. Овсянникова, 5.
— Мих. Дм. Стеногр. Егорова, 18.
— Мих. Еф. Влад. чайн. Юн. Пролетария, 58, т. 571-89.
— Петр Вас. Влад. маг. В. О., 1 л., 56.
— Петр Ив. Торг. Балтийская, 20.
— Петр Ос. Секр. Пролеткульта, 16.
— Серг. Павл. Нач. Гл. Гидр. Упр. Торговая, 3, т. 558-24.
— Фед. Вас. Влад. скл. 3 Июля, 40.
Блинова Вера Ал-др. Архит. 4 Красноармейская, 16.
— Ол. Ал-др. Преп. 4 Красноарм., 16.
— Ол. Ипл. Арт. Театральная пл., 12.
— Тат. Дм. Торг. Дровяной пер., 7.
Блок Ал-др Лаз. Зав. кост. маст. Б. Охта, Гурдина, 27.
— Ал-др Юл. Юрист. Б. Пушкарская, 65, т. 130-13.
— Андр. Эрн. «Волховстрой». Моховая, 7.
— Георг. Петр. Чл. Правл. изд-ва «Время». Пр. Володарского, 30, т. 159-84.
— Григ. Карл. Техн. Преображенская, 42-а.
— Ив. Юл. Троицкая, 15, т. 161-81.
— Мар. Фед. Врач. Петровский пр., 2, т. 165-75.
— Никл. Вяч. Замупр. отд. «Петровинторг». Гатчинская, 19, т. 165-75.
— Эмиль Юл. Пр. 25 Окт., 130, т. 128-99.
Блок-Дуговская Лид. Ил. Врач. 8 Советская, 17.
Бломберг Бор. Ал-еев. Чл. Петросовета. П. С., Малый, 26, комм. Г. П. У.
Бломквист Евг. Эд. «Ун-т Зиновьева». Теряева, 8.
Блонштейн Исаак. Авзер. Влад. маст. Лиговская, 149.
Блосфельдт Викт. Карл. Врач. Пр. К. Либкнехта, 51, т. 134-60.
Блот Зальм. Шлем. Влад. парикм. Международный, 18.
Блох Абр. Наум. Влад. маг. Пр. 25 Окт., 112.
— Белла Юдел. Торг. Крюков кан., 7.
— Григ. Сам. Стремянная, 14, т. 168-32.
— Леонид Сам. Преп. 4 Советская, 25.
— Макс. Абр. Редакт. Марата, 9, т. 542-97.
— Макс. Монс. Агент. Пушкинская, 7, т. 169-43.
— Мовша Смол. Влад. маст. Герцена, 46.
— Соф. Лаз. Врач. Пр. К. Либкнехта, 74.
— Хаим Еф. Уполн. Некрасова, 60, т. 563-66.
— Хаим Лаз. Некрасова, 60, т. 563-66.
— Эмман. Абр. «Новтресторг». 7 Советская, 29.
— Юдифь Ил. Врач. 3 Июля, 60.
— Як. Аарон. Зав. эксп. Каляева, 5.
— Як. Ноев. Проф. Надеждинская, 34.
Блох-Гордина Юдифь Ил. Врач. 3 Июля, 60.
Блохин Влад. Герас. Нач. «Разгрузбюро» О. У. М. Т. Н. К. П. С. Фонтанка, 46, т. 585-28.
— Зах. Ег. Торг. Ропшинская, 22.
— Ив. Вас. Счетов. Земская, 7.
— Ив. Ег. Предс. раб. к. Б. Белозерская, 12.
— Ив. Матв. Наб. лейт. Шмидта, 13.
— Ив. Як. Секр. райкома. В. О., 24 л., 13.
— Филипп Серг. Торг. Казанская, 48.
Блохина Еф. Ив. Торг. П. С., Малый, 47.
— Мар. Агап. Влад. маг. Симбирск., 49.
Блощинский Вит. Иппол. Инж. Гоголя, 4, т. 183-46.
Блувштейн Дав. Ар. Марата, 37, т. 558-05.
Блудау Пав. Ив. «Электрик». М. Посадская, 19.
Блум Иоганс Як. «Откомхоз». 11 Красноармейская, 28.
— Иос. Еф. Врач. Надеждинская, 1.
— Сам. Еф. Пр. 25 Окт., 96, т. 569-23.
Блумбах Фед. Ив. Метролог. Международный, 19.
Блумберг Влад. Фед. Бухг. Лиговка, 44.
— Ол. Конст. «Гидрол. инст.». В. О., 14 л., 31.
Блуменау Евд. Ив. Делопр. С'езжинская, 16.
— Леонид Вас. Проф. Пис. Чернышевского, 7.
— Леонт. Дм. Художн. Зверинская, 44.
Блументаль Адр. Ив. Нач. инстр. ч. Софийская, 5.
— Вера Аристоф. Врач. Троицкая, 11, т. 579-14.
Блури Хаим Меер. Влад. маст. Советский, 15.
Блытник Игн. Вас. Орг. колл. Комп. Чайковского, 51.
Блэк Влад. Ал-др. Счетов. Б. Зеленина, 14.
Блюдухо Ив. Фед. Преп. 4 Красноармейская, 4.
Блюкис Мих. Стан. Предс. завк. Мариинская, 10.
Блюм Ал-др Мих. Преп. Подольская, 1.
— Ал-дра Мих. Преп. Загородный, 66.
— Влад. Як. Делопр. Мира, 12-б,
— Леон Сем. Зав. произв. кожзавода. Дмитровский пер., 1, т. 548-27.
— Целина Як. Зубврач. Некрасова, 35.
Блюмбаум Григ. Монс. Секр. Международный, 30.
Блюмберг Бенед. Як. «Предс. Стекл. треста». Пр. 25 Окт., 95.
— Бор. Лаз. «ЭКОСО». Восстания, 19, т. 548-20.
— Бор. Марк. Муз. Марата, 47, т. 137-50.
— Жан Карл. Ком. XI Стр. корп. Кронверкский, 13, т. 580-29.
— Ил. Монс. Фармац. Пр. 25 Окт., 134, т. 181-39.
— Исай Лаз. Предс. правл. «Петропромкредит». Коломенская, 37, т. 557-36.
— Мир. Бор. «Кред. Кооп. Т-во». 2 Советская, 27, т. 552-68.
— Юл. Марк. Врач. Восстания, 3, т. 173-50.
Блюмгардт Ал-др Валент. «ПЕПО». М. Под'яческая, 8, т. 542-75.
Блюме Валент. Петр. Казнач. Декабр. Пестеля, 5.
— Петр Ив. Суд. исполн. Б. Московская, 4.
Блюменау Евг. Берг. Врач. Декабр. Пестеля, 13.
— Макс. Бор. Врач. Пр. 25 Окт., 97, т. 131-62.
— Феликс Берн. Врач. Моховая, 42.
— Эм. Бернг. Бухг. Декабр. Пестеля, 7.
Блюменталь Ал-др Андр. Политрук. Пл. писат. Островского, 4.
— Сам. Никл. Чл. Петросовета. Желябова, 10.
— Сем. Марк. Влад. маг. Думская, 5, т. 539-49.
Блюменфельд Иос. Сол. Бухг. Дегтярная, 9.
— Роб. Делопр. Пр. К. Либкнехта, 98.
Блюменфельд-Счастливцев Наум Макс. Арт. Петра Лаврова, 5.
Блюмин Наум. Влад. Лиговская, 153, т. 168-66.
— Солом. Влад. Лиговская, 153, т. 168-66.
Блюмина Итта Влад. Зубн. врач. Обводный кан., 52, т. 168-66.
— Пол. Влад. Управд. зав. Прикл. Химии. Лиговская, 153, т. 168-66.
Блюмкин Зин. Исаак. Ревиз. Кр. Зорь, 26.
— Исаак Мих. Врач. 7 Советская, 9.

Блюмкина Соф. Мих. Секр. Вол. райисп. 7 Советская, 9.
Блюмфельд Густ. Карл. Предс. завк. Мира, 12-б.
— Ел. Томас. Чл. Петросовета. Мира, 12-б.
Блюс Мар. Бор. Троицкая, 15, т. 189-31
Блюхер Вас. Конст. Чл. Петросовета, чл. ГИК, «Петрокрепость». Комиссаровская, 8, т. 565-73.
Блябликов Вас. Павл. Инж. Болдырев пер., 6, т. 141-36.
— Никл. Павл. Инж. Болдырев пер., 6, т. 141-36.
Блябликова Соф. Евг. Преп. Болдырев пер., 6.
Бляхорович Дав. Макс. Зав. апт. Пр. 25 Окт., 164.
Бо Ром. Аввак. Комиссаровская, 13.
Бобинина Ол. Степ. Преп. Пр. Бакунина, 9.
Бобкин Ал-др Никл. Влад. парикм. Обводный кан., 96.
— Ив. Никл. Инсп. Пр. Нахимсона, 15.
Бобков Ал-др Вас. «Наркозем». Моховая, 40.
— Ал-ей Вас. Упр-ний Обл. Лесотд. Пр. Володарского, 35, т. 572-02.
— Ив. Вас. Финаг. Декабр. Пестеля, 14.
— Ив. Ив. Инж. Фонтанка, 104.
— Никл. Лавр. Раз'езжая, 38.
— Пав. Прок. Касс. Ново-Овсянниковская, 10.
Бобкова Ан. Лавр. Счетов. Раз'езжая, 38.
Бобовский Евг. Ад. Сл. рел. культа. Лазаретный пер., 4.
Бобонина Вера Фед. Предс. фабк. Нейшлодтский пер., 15-в.
Боборыкин Мих. Дм. Правды, 6.
Бобриков Пав. Мих. «Госспирт». Лиговская, 17.
Бобрищев-Пушкин Влад. Мих. Чл. колл. защ. Кирочная, 17, т. 573-23.
Бобрищева-Пушкина Ол. Ал-др. Арт. М. Под'яческая, 8.
Бобров Ал-др Никл. Преп. 4 Красноармейская, 2.
— Ал-ей Викт. Юрист. С'ездовская, 9.
— Вас. Вас. Б. Зеленина, 16, т. 558-75.
— Викт. Никан. Архит. Советский, 9.
— Влад. Викт. Лектор. П. С., Малый, 25-б.
— Всев. Никан. «Окт. ж. д.». Пушкинская, 12.
— Вяч. Вас. Гатчинская, 11, т. 187-64.
— Георг. Никл. Влад. маг. Советский, 27.
— Дм. Георг. Бухг. Моховая, 32.
— Ив. Ив. Инж. Наб. р. Емельяновки, 1.
— Ив. Ив. Извозопром. Дер. Волкова, Волковский, 4.
— Ив. Ил. Бухг. Пр. 25 Окт., 32.
— Конст. Никиф. «Окт. ж. д.». Жуковская, 35.
— Мих. Андр. Врач. Полюстрово, Николаевский, 27, т. 145-94.
— Мих. Конст. Влад. маст. Херсонская, 1.
— Мих. Ник. Обводн. кан., 19.
— Никл. Вас. Чл. Тов. Биржи. Пр. 25 Окт., 18, т. 134-75.
— Никл. Вас. «Центросоюз». Восстания, 35.
— Ниссон Раф. Врач. Надеждинская, 4.
— Серг. Григ. Преп. В. О., 11 л., 39.
— Стеф. Афан. Инж. Моховая, 26, т. 161-55.
— Фед. Ив. Торг. Дмитровский пер., 12.
Боброва Ал-дра Серг. Чл. Петросовета. Огородный пер., 43.
— Ан. Георг. Делопр. Моховая, 36.
— Геся Гирш. Гражданская, 13.
— Ек. Никл. Завшк. Н. Дер., Задняя, 30.
— Ел. Бор. 3 Июля, 59.
— Елиз. Ив. Научн. сотр. В. О., Тучкова наб., 12.
— Мар. Конст. Контр. Б. Московская, 8.
— Мар. Петр. Секр. Калинина, 9.
— Ол. Влад. Преп. Казанская, 42.
— Сусанна Викт. Инсп. Советский, 9.
Бобрович Каз. Андр. Нач. отд. Дорпрофобра С.-З. ж. д. Обводный кан., 120.
Бобровникова Ал-дра Ал-др. Делопр. Дегтярная, 14.
Бобровская Мар. Викт. Делопр. Сел. Александровское, Николаевская, 18.
Бобровский Григ. Мих. Проф. В. О., Тучков пер., 11.
— Конст. Сем. Инж. Фонтанка, 18.
— Лев Сем. «Волховстрой». Фонтанка, 18.
— Менд. Шлем. Влад. маст. Пис. Чехова, 7.
— Никл. Ил. «ПОИПС». Марата, 32.
— Серг. Ал-др. Контрол. Звериинская, 7.
Бобровщиков Серг. Ал-др. Машиитрест. Кондратьевский, 29.
Бобровщикова Ан. Галакт. Торг. Марата, 40.
Бобрышева Над. Ив. Влад. маг. Лиговская, 33.
Бобылев Петр Афан. «Пубалт». В. О., 5 лин., 68.
— Фед. Ив. Екатерингофский пр., 14.
Бобылева Ол. Вас. Преп. Казанская, 3.
Бобышев Мих. Павл. Художн. Фонтанка, 18.
Бовшик Галина Ал-др. «Инст. Лесгафта». Торговая, 25.
Бог Генн. Никл. Зав. бот. каб. Лесной инстит.
Богаевский Бор. Леонид. Проф., чл. инст. ист. искусств. Халтурина, 6.
— Георг. Леонид. Инж. Бронницкая, 25.
Богарова Ек. Вас. Арт. Мытнинский пер., 12.
Богатко Ив. Андр. Зав. «Кр. Звезда». Комп. Чайковского, 16.
Богатов Кирилл Георг. «Севкабель». Весельная, 4.
Богатова Ант. Евг. Счетов. Удельная, Ярославский, 78.
Богатырев Вас. Ал-еев. Московское шоссе, 18.
— Серг. Павл. Зав. Сарав. отд. Весельная, 4.
Богацкий Евст. Дионис. Влад. маг. Мучной пер., 5, т. 156-92.
Богачев Ал-др Никиф. Касс. В. О., Смоленская, 10.
— Ал-др Як. «Мондвор». Пушкинская, 2.
— Иос. Сем. Казанская, 39, т. 544-80.
— Мих. Прокоф. Преп. Пр. К. Либкнехта, 33.
— Никл. Мих. Техн. Дровяная, 4.
— Серг. Евст. В. О., 3 лин., 46.
Богачиков Дм. Матв. Делопр. Луговая, 48.
Богдан Тереза Ад. Пом. бухг. Моховая, 3.
Богданиан Григ. Богд. Зав. отд. Б. Московская, 3, т. 585-33.
Богданов Ал-др Ал-др. Механ. В. О., Тучков пер., 1.
— Ал-др Богд. Чл. правл. Кирочная, 41.
— Ал-др Богд. Касс. Загородный, 19.
— Ал-др Вас. Инстр. 4 Красноарм., 6.
— Ал-др Евг. Чл. Петросовета. Розы Люксембург, 16, сл. т. 537-24.
— Ал-др Ив. Чл. Петросовета. Кондратьевский, 7, сл. т. 548-52.
— Ал-др Ив. Чл. Петросовета, зам. предс. союза водн. В. О., 6 линия, 5, т. 577-35, сл. т. 135-77.
— Ал-др Павл. Каляева, 19.
— Ал-др Петр. Преп. Восстания, 51.
— Ал-др Степ. «Пехшкола». Наб. Жореса, 32.
— Ал-др Тим. Чл. Петросовета, «Земсудстрой». 3 Июля, 118, сл. т. 542-47.
— Ал-др Филипп. «ЦУМОР». Кр. остр., Еленинская, 5.
— Ал-др Як. Извозопром. Гончарная, 25.
— Ал-ей Степ. Верейская, 15.
— Андр. Богд. Касс. Загородный, 19.
— Андр. Лук. Чл. Петросовета. Звенигородская, 24, сл. т. 561-73.
— Андр. Фед. Агент. Лесной, Яшумов пер., 4.
— Андр. Фед. Авиат. Воинова, 9.
— Ардал. Никл. Торг. 7 Красноармейская, 7.
— Артем. Артем. Торг. Ул. Розенштейна, 14.
— Афан. Андр. Предс. местк. Дер. Мурзинка, Софийская, 32.
— Бор. Ал-др. Врач. Троицкий, 10.
— Бронисл. Азонт. Влад. маст. Комиссаровская, 46.
— Валент. Вас. «Губ. отд. труда». Герцена, 13.
— Вас. Вас. Дир. ф-ки Свердлова. Петроградская наб., 34.
— Вас. Вас. Пр. К. Либкнехта, 33-а.
— Вас. Вас. Воинова, 5.
— Вас. Галакт. «Губ. отд. труда». Мира, 28.
— Вас. Дм. Делопр. Широкая, 38.
— Вас. Павл. Предс. завк. Звенигородская, 20.
— Вас. Фед. Нижегородская, 23-а, т. 180-74.
— Влад. Ал-др. Можайская, 10, т. 191-01.
— Влад. Григ. «С.-З. ж. д.». Серпуховская, 7.
— Влад. Дм. Фонтанка, 53.
— Влад. Ив. Пр. Володарского, 40.
— Влад. Петр. «ПЕПО». Выборгский, 6.
— Влад. Фед. Инж. Некрасова, 58.
— Георг. Ал-др. Воспит. Кирочная, 54.
— Георг. Влад. «Инст. Пут. Сообщ.». Крюков кан., 21.
— Георг. Полик. Арт. Фонтанка, 15.
— Григ. Еф. Плуталова, 15.
— Григ. Мих. Делопр. Греческий, 11.
— Григ. Як. Зав. фабр. Бронницкая, 31, т. 548-29.
— Дм. Ал-еев. Надзир. Лахтинская, 8.
— Дм. Григ. Делопр. Крест. остр., Сергиевская, 23.
— Дм. Никл. «Хлебопродукт». Невск. заст., Б. Щемиловка, 8.
— Дм. Сем. Инсп. Лесной, Васильевская, 23.
— Дор. Викул. Международный, 7.
— Евг. Авер. «ГОЗ». Кронверкская, 21.
— Евг. Вас. Счетов. Детскосельский, 14.
— Евг. Мих. Влад. пек. Удельная, Б. Осиновская, 6-б.
— Еф. Гавр. Зав. маст. 4 Красноармейская, 6.
— Еф. Куз. Агент. Лиговская, 10.
— Ив. Ал-др. Инж. Б. Пушкарская, 3.
— Ив. Богд. В. О., 13 л., 54, т. 550-29.
— Ив. Вас. Торг. Фонтанка, 121.
— Ив. Ем. Пр. Огородникова, 20, т. 187-10.
— Ив. Ефр. Бухг. Рузовская, 29.
— Ив. Ив. Влад. бул. Б. Зеленина, 16.
— Ив. Клем. «ПЕПО». Пр. с. Володарского, 1, т. 575-05.
— Ив. Никл. Влад. парикм. Герцена, 12.
— Ив. Онуф. Достоевского, 29.
— Ив. Яким. Торг. Ракова, 31.
— Ил. Богд. Торг. Никольск. пер., 8.
— Ил. Павл. «Госпароходство». Наб. 9 Января (1905 г.), 32.
— Ил. Як. Управдом. Чернышев пер., 24.
— Иос. Ал-др. Торг. Прав. Тентелева, 31.
— Клим Викул. Мытнинская, 10, т. 530-07.

— Конст. Анат. Марата, 62.
— Конст. Вас. Лиговская, 63.
— Конст. Георг. Констр. 10 Советская, 17-а.
— Конст. Евгр. Преп. 5 Советская, 12.
— Конст. Зин. Дек. Пестеля, 5, т. 592-89.
— Конст. Тих. Кр. Курсанта, 8.
— Леонид Григ. Кирпичный пер., 4, т. 156-55.
— Леонид Ив. Калькул. Ракова, 31.
— Леонид Тарас. Загородный, 40.
— Мих. Вас. «Порт. таможня». Красная, 11.
— Людв. Алоиз. Влад. маст. Комиссаровская, 46.
— Мих. Викент. Оркестрант. Перовской, 2.
— Мих. Герас. Нарслед. Песочная, 41.
— Мих. Леонт. Зав. маст. Кронверкская, 20-а.
— Мих. Митр. «ПЕПО». В. О., 16 линия, 21.
— Мих. Мих. «Промбюро». Войтика, 27.
— Мих. Никл. Порохов., 2 лин., 2.
— Мих. Павл. Пр. писат. Добролюбова, 21.
— Мих. Тер. Техн. Декабристов, 2.
— Никита Игн. Участ. надз. милиц. 4 Красноарм., 4.
— Никл. Артам. Торг. Пр. Майорова, 51.
— Никл. Вас. «Порт. таможня». Троицкая, 16.
— Никл. Вас. Чл. Петросовета, бухг. Воинова, 34, сл. т. 527-89.
— Никл. Влад. Касс. Пр. К. Маркса, 47.
— Никл. Ил. Инж. Театральная пл., 16, т. 155-39.
— Никл. Селив. Зав. культ. отд. Дребезгова, 10.
— Никл. Фед. «Гидрол. инст.». Скороходова, 21.
— Никл. Филипп. Музык. В. О., пр. Пролет. Победы, 82.
— Никл. Як. Делопр. Константиноградская, 6.
— Пав. Еф. Пл. Урицкого, 10.
— Пав. Никл. Зав. чертежн. Ямская, 13.
— Паллад. Андр. Пом. дирнж. Мойка, 20.
— Петр Вас. «ИГОНО». Гагаринская, 6.
— Петр Ил. Техн. Лиговка, 218.
— Петр Пант. Чл. Петросовета, зав. орг. отд. Пр. 25 Октября, 26.
— Савел. Ал-еев. Влад. маг. Кирочная, 17.
— Серг. Вас. Пр. К. Либкнехта, 33-а.
— Серг. Павл. Торг. Пушкинская, 10.
— Стан. Анц. Фотогр. Комиссаровская, 36.
— Степ. Ал-др. М. Охта, Пустая, 19.
— Степ. Ив. Чл. Петросовета, зав. отд. Пр. с. Смоленск., 43, сл. т. 537-26.
— Степ. Ив. Художн.-декорат. Пр. 25 Октября, 103.
— Степ. Митр. Торг. Б. Охта, Алексеевская, 18.
— Тер. Никл. Пр. Кр. Командиров, 2, т. 573-51.
— Тим. Тим. Влад. бул. Мойка, 27.
— Фед. Андр. Предс. правл. ГЭК. Загородный, 22, т. 187-39.
— Фед. Ант. «Губфинотдел». В. О., 2 лин., 15.
— Фед. Григ. «С.-З. ж. д.». Пр. 25 Октября, 186.
— Фед. Игн. Зав. секц. Пл. коммунаров, 4.
— Фед. Петр. Преп. Пр. Огородникова, 48.
— Фед. Плат. Арт. Кронверкский, 47.
— Фед. Степ. Предс. завк. Теряева, 11.
— Фед. Фед. Пом. брандм. Энгельса, 8.
— Феф. Вас. Механ. Казанская, 42.
— Фока Ив. Чл. В.-О. Райнсп. Уральская, 13.
— Як. Павл. Зав. ОТЭ. Лиговская, 44.
— Як. Серг. Инсп. Пушкинская, 20.

Богданов-Катьков Никл. Никл. Проф. В. О., 6 лин., 27.

Богданова Ал-дра Дм. Контрол. Екатерингофский, 97.
— Ал-дра Ив. Стат. Ропшинская, 23.
— Ал-дра Монандр. Делопр. Рыночная, 4.
— Анаст. Дм. Предс. правл. Табтреста. Марата, 71, т. 548-75.
— Ан. Викт. Преп. Петропавловская, 4.
— Ан. Дм. «Табтрест». Марата, 71.
— Ан. Еф. Чл. Петросовета, чл. Петр. райисп. Кр. Зорь, 26, сл. т. 535-22.
— Ан. Ив. Преп. Пушкинская, 10.
— Ан. Мих. Чл. Петросовета. Пр. 25 Октября, 96.
— Ан. Никл. «Гидрол. инст.». Скороходова, 21.
— Ан. Степ. Управдел. Пр. Карла Маркса, 84-в.
— Ант. Ив. Преп. Смольный пр., 6.
— Ант. Ив. Преп. Ушаковская, 12.
— Анф. Матв. Орг. коллект. В. О., 6 лин., 31.
— Валент. Ив. Счетов. Глинки, 3.
— Варв. Вас. Зав. шк. 10 Красноармейская, 19.
— Вера Андр. Счетов. Карповский пер., 2.
— Глаф. Фед. Марата, 9.
— Евг. Фед. Преп. 8 Советская, 2.
— Ек. Ал-др. Восп. Пр. Огородникова, 8.
— Ек. Фед. Преп. Пр. Володарского, 56.
— Ел. Петр. Крюков кан., 24.
— Елиз. Ив. Преп. В. О., 9 лин., 46.
— Елиз. Петр. Крюков кан., 4.
— Зоя Петр. Бухг. Столярный пер., 7.
— Ир. Роб. Казанская, 23.
— Мар. Ал-др. Преп. Стремянная, 22.
— Мар. Григ. Касс. Троицкая, 3.
— Мар. Конст. Чл. Петросовета. Кондратьевский, 19.
— Мар. Матв. 2 таб. ф-ка. 4 Красноармейская, 6.
— Мар. Никл. Бухг. Б. Зеленина, 9.
— Мар. Прох. Бухг. Гаванская, 69.
— Мар. Фед. Зубврач. Каляева, 16.
— Нат. Ник. Преп. Крест. остр., Александровский, 11.
— Ол. Вас. «Промбюро». Социалистическая, 6.
— Ол. Никл. Касс. Пр. Володарск., 58.
— Ол. Павл. Ст.-Парголовский, 34.
— Ол. Сем. Греческий, 11.
— Ол. Як. Торг. 11 Красноармейская, 12.
— Сераф. Сем. Преп. Кр. Курсанта, 5.
— Соф. Карл. Преп. Кр. Курсанта, 5.
— Степ. Михеев. В.-О. Райком РКП. В. О., Малый, 32.
— Тат. Арк. Воспит. Кам. остр., 1 Берез. аллея, 11.
— Тат. Никл. «ГИМЗ». Торговая, 14.
— Фаина Павл. Наб. 9 Января (1905 г.), 32.
— Харнесса Никан. Каляева, 19.

Богданович Ал-др Вик. Зав. фин. ч. Прибытковская, 24.
— Ал-др Ив. Учен. садов. Боткинская, 4.
— Ан. Фадд. Зав. хоз. 12 Красноармейская, 6.
— Валент. Фадд. Пр. К. Либкнехта, 94, т. 154-61.
— Варв. Ив. Преп. Екатерингофский, 75.
— Ив. Мих. Басков пер., 6, т. 579-25.
— Карл Иос. Восстания, 20, т. 559-05.
— Марг. Сам. Стат. П. С., Широкая, 21.
— Никл. Дан. Счетов. Жуковского, 33.
— Никл. Стан. Завхоз. П. С., Блохина, 4.
— Нина Никл. Стат. Лиговск. пер., 10.
— Ол. Конст. Делопр. Перекупной, 12.
— Петр Иос. Б. Зеленина, 9.

Богданович - Дворжицкий Леонид Влад. Арт. Марата, 39.

Богданович-Инсарова Алиса Петр. Арт. Кр. Курсанта, 8.

Богдановская Ал-дра Серг. Влад. маг. Греческий, 11.
— Ант. Андр. Касс. Пр. Володарского, 58.
— Вера Влад. Солдатский пер., 4.
— Мар. Ал-др. Преп. Карповка, 5.
— Мар. Мих. Преп. Марата, 22.

Богдановский Лев Льв. Лесной, Институтский, 5.
— Серг. Лук. Инсп. Герцена, 29.

Богданский Абр. Пинхус. Влад. маст. Моховая, 27.
— Пейсах Абр. Влад. маст. Моховая, 27.

Богдашев Мих. Ив. Заставская, 12.

Богдель Ал-др Ив. Инсп. 1 ул. Дер. Бедн., 10.

Богельман Ал-ей Исаак. Зубврач. Дегтярная, 25.
— Влад. Исаак. Инж.-арх. Карповка, 25, т. 570-40.

Богемский Анис. Стан. Чл. союза драм. писат. Столярный пер., 9, т. 539-00.
— Дм. Анис. Арт. Столярный пер., 9.

Боген Дав. Григ. Чл. Петросовета. Финский пер., 6, сл. т. 149-52.

Богин Дав. Ицков. Врач. Марата, 62.

Богинова Ел. Вас. Стат. Мира, 16.

Богинский Дм. Дм. Чл. артели. Верейская, 17.

Богнар Эрн. Иос. Инсп. Сергиевская, 10.

Богода Григ. Льв. Пушкинская, 6, т. 132-82.

Боголепов Мих. Ив. Проф. В. О., пр. Пролет. Победы, 25.
— Никл. Ив. Научн. сотр. Моховая, 24.

Боголепова Марин. Конст. Бухг. Моховая, 24.
— Ол. Ал-др. Врач. Прядильн. пер., 3.

Боголюбов Ал-др Ал-др. Зав. ферм. Пискаревка, 11.
— Ал-др Фед. Счетов. Дровян. пер., 20.
— Никл. Дм. Инж. Комп. Чайковского, 24.
— Фед. Викт. «Геолком». В. О., 16 лин., 47.

Боголюбова Вера Петр. Секр. Усачев пер., 15.
— Евг. Дм. Арт. Коломенская, 7.
— Лид. Никл. Воспит. Б. Охта, Георгиевская, 32.
— Ол. Мелит. Зав. муз. Песочная, 1.

Боголюбская Ал-дра Сем. Врач. Комп. Чайковского, 20.

Боголюбский Андр. Вас. Стат. Петрозаводская, 10.
— Викент. Никл. Инж. Красноармейская, 14.
— Олег Влад. Лабор. Вологодская, 13.

Богомолов Ал-др Емел. Влад. маст. Херсонская, 19.
— Ал-др Ил. Агент Г. У. 1 Алексеевская, 7.
— Ал-др Фед. Горсткина, 6, т. 541-05.
— Ал-ей Гавр. Касс. Загородный, 19.
— Афан. Фед. Доверен. «Северопатока». Надеждинская, 3, т. 175-81.
— Вас. Петр. Влад. маг. Пороховые, Коммуны, 18.
— Вас. Фед. Серпуховская, 2.
— Георг. Дм. Влад. маст. Дегтярная, 20, т. 539-26.
— Ив. Ив. «Упр. Окт. ж. д.». Московская, 46.
— Ив. Ив. Влад. маг. Кустарный пер., 2-б.

— Ив. Парм. Торг. 3 Июля, 48.
— Ив. Фед. Влад. пек. В. О., 9 лин., 2.
— Иос. Петр. Зав. финотд. Достоевского, 38.
— Конст. Влад. «Татторг». Кирочная, 3.
— Мих. Ант. Чл. Петросовета, чл. Выб. райисп. Наб. Фокина, 15, сл. т. 581-87.
— Никл. Никл. Инсп. Нов. дер., Мигуновская, 92.
— Никл. Фед. Инж. Пушкинская, 13, т. 191-65.
— Пав. Вас. Стат. Восстания, 2.
— Серг. Ив. Инсп. Лештуков пер., 19.
— Степ. Ал-др. Проф.- П. С., Малый, 71.
— Фед. Дм. Влад. маг. Подольская, 44.
Богомолова Ал-дра Ив. Счетов. Лабораторная, 5.
— Мар. Фед. Делопр. Крест. остр., Александровский, 14.
— Ол. Мел. Зав. муз. Л. Толстого, 6.
— Ол. Митр. Извозопром. Тамбовская, 26.
Богомольная Клара Исаак. «В.-Морск. Акад.». В. О., 1 лин., 24.
Богомольный Як. Исаак. Чл. Петросовета. В. О., 1 лин., 24.
Богорад Абр. Григ. Торг. Тамбовская, 26, т. 572-73.
— Айзик Шлем. Влад. маст. Басков пер., 5.
— Арк. Солом. Стремянная, 6, т. 186-38.
— Евг. Солом. Врач. Советский, 30.
— Залман Моис. Влад. маг. Коломенская, 7, т. 169-66.
— Залман Моис. Влад. маг. Пр. 25 Окт., 75, т. 566-77.
— Иос. Мендел. Влад. маст. Б. Пушкарская, 34-а.
— Макс. Моис. Рецепт. Бородинская, 2.
— Мар. Иос. Акуш. Максимилиановский пер., 16.
— Марк Моис. Комп. Чайковского, 69, т. 534-26.
— Наум Сем. Влад. фабр. Верейская, 11.
— Сем. Моис. Врач. Международн., 59.
Богорадская Лид. Влад. Бухг. Малоохтенский, 56.
Богораз Влад. Герм. Проф. Лесной, Б. Об'ездная, 6-а.
Богородицкая-Лециус Ек. Никл. Преп. Можайская, 38.
Богородский Петр Никл. «Петроток». Можайская, 15.
Богословский Вал. Никл. Фонтанка, 74, т. 138-41.
— Ив. Влад. Торг. Прядильная, 15.
— Ив. Никл. Проф. Можайская, 3.
— Ив. Никл. «ПГОНО». Чернышев пер., 16.
— Ив. Павл. Гл. Гидрогр. Упр. Розы Люксембург, 7.
— Мих. Мих. Директ. Сосновка, Политехникум, 26.
— Никл. Ив. Преп. В. О., 9 лин., 46.
— Серг. Ал-еев. Проф. Лесной инст.
— Фед. Ив. Счетов. Моисеенко, 1.
Богостов Вас. Ал-еев. Касс. Советский 40-б.
Богоявленская Ол. Никл. Счетов. Лиговская, 44.
— Тат. Серг. Врач. Можайская, 8.
Богоявленский Бор. Георг. Инсп. Ул. декабр. Якубовича, 14.
— Евг. Никл. Инж.-технол. Глинки, 1, т. 155-78.
— Ив. Ив. Инж. Уральская, 13.
— Леонид Никл. Инж. В. О., 13 линия, 44.
— Мих. Андр. Юрист. Пр. К. Либкнехта, 22, т. 157-70.
— Никл. Вас. Инж. Офицерск. пер., 4.
— Пав. Ив. «С.-З. ж. д.». Троицкая, 36.
Богулиевский Бор. Ал-др. Инж. Пр. 25 Октября, 54, т. 179-82.
Богуславская Лид. Ал-др. Инсп. Международный, 19.
— Люб. Авг. Делопр. В. О., 2 лин., 15.
Богуславская - Виленская Вера Авг. Врач. В. О., 2 лин., 15, т. 530-87.
Богуславский Ал-др Ал-др. Зав. отд. Кан. писат. Грибоедова, 49.
— Иос. Бор. Влад. маг. Слуцкого, 13.
— Никл. Бор. Инж. Загородный, 13, т. 181-69.
— Як. Моис. Скороходова, 3, т. 178-84.
Богушевич Ал-др Ал-др. Инж. 7 Советская, 28, т. 573-60.
— Пав. Ал-др. Преп. Лиговская, 44.
Богушевский Бор. Ал-др. Инж., зав. Трансп. отд. «Госпосредник». Пр. 25 Октября, 54, т. 179-82.
Бодамер Роб. Ив. Нач. хоз. ч. Глинки, 2.
Боданова Ал-дра Мих. Счетов. Саблинская, 5.
Бодман Георг. Георг. Бухг. Маклина, 17.
Боднев Григ. Евс. Колокольная, 3, т. 569-06.
— Леон. Евс. Колокольная, 3, т. 162-18.
— Никл. Евс. Пр. 25 Октября, 65, т. 136-70.
Бодний Лид. Никл. «Петротекстиль». В. О., Тучков пер., 11.
Бодня Абр. Мир. Торг. 3 Июля, 73.
Бодрихин Ив. Анис. Б. Грязный остр., 7.
Бодров Арс. Ив. «Откомхоз». Калашниковская наб., 50.
— Ив. Никиф. Арт. Моск. заст., Ельнинская, 18.
— Никл. Петр. Бухг. Клинский, 18.
— Петр Ив. Бухг. Некрасова, 17.
Бодровцева Агаф. Ег. Комп. Чайковского, 24.
Бодулин Ив. Степ. Влад. маг. Пр. Юн. Пролетария, 32.
Бодунов Конст. Павл. Влад. пек. Сутугина, 7.
— Никл. Афан. Финаг. Карповка, 30.
Бодылевский Вит. Ив. Преп. Университетская наб., 1.
Боев Мих. Вас. «Спичтрест». 25 Октября, 112.
Боева Елиз. Ал-еев. «Петроток». Мытнинская, 27.
Божеволь Мар. Фед. Чл. Райсп. Роменская, 13.
Боженко Конст. Никан. Писат. Моховая, 3.
— Мар. Никл. Торг. Чернышев пер., 13.
Божено Евг. Ос. Делопр. Лабораторный пер., 14-а.
Божерьянова Ида Влад. Ассист. Мытнинская, 8.
Божерянов Ал-др Ив. Жуковского, 5.
Божинский-Божко Петр Гавр. Широкая, 9.
Божко Петр Филипп. Ад'ют. Б. Гребецкая, 18.
Божовская Ал-дра Дан. Зав. шк. В. О., 17 лин., 4.
— Франциска Карл. Зубн. техн. Петра Лаврова, 48.
Божок Вас. Вас. Влад. пек. Чернавская, 47.
Божуков Ал-др Гер. Торг. Пр. Нахимсона, 4.
Божукова Ал-дра Ив. Лиговка, 56.
Бозе Ив. Ив. «Промбюро». Пр. 25 Октября, 108, т. 540-00.
— Ян Ян. Завхоз. Пр. 25 Окт., 108, т. 540-00.
Бойко Ал-дра Андр. Счетов. Герцена, 21.
— Ал-ей Никит. Метролог. Международный, 19.
— Мар. Петр. В. О., 12 л., 31-а.
Бойков Арс. Влад. Чл. Петросовета. Нов. дер., Задняя, 69.
— Влад. Ив. Преп. Преображенская, 42.
— Мих. Ант. Чл. Петросовета. В. О., 4 лин., 3, сл. т. 550-03.
— Никита Богд. 7 Красноарм., 6.
— Пав. Георг. Чл. Петросовета. В. О., 10 лин., 15-б, сл. т. 144-72.
Бойкова Агаф. Ос. Влад. маг. В. О., 9 лин., 64.
Боймин Мих. Ив. Чл. Райисполк. Пр. К. Либкнехта, 63.
Бойно-Родзевич Мар. Арк. «Инст. Лесгафта». Торговая, 25.
Бойтман Готфр. Замуел. Басков пер., 27.
Бойцов Ал-др Дм. Бухг. Кр. остр., Еленинск., 10.
— Бор. Дм. Счетов. Полюстровская наб., 27.
— Вас. Артем. Преображенская, 18, т. 139-99.
— Вас. Гавр. Делопр. 6 Советская, 8.
— Влад. Конст. Влад. маст. Тамбовская, 39.
— Григ. Вас. Чл. Петросовета, «губ. отд. труда». В. О., 12 лин., 29.
— Ив. Петр. Моховая, 31, т. 157-31.
— Мих. Фед. «Петрогубсоюз». 6 Советская, 8.
— Никл. Петр. Фонтанка, 69.
— Петр Дорм. Механ. Мойка, 65, т. 156-48.
— Фед. Ив. Чл. Петросовета, «Севзапводпути». В. О., 8 лин., 51, т. 541-88, сл. т. 164-26.
Бойцова Эрика Авг. Делопр. Казанская, 16.
Бойчевский Ал-др Петр. Инж. Добролюбова, 13.
Бок Аарон Изр. Влад. маст. 3 Июля, 22.
— Евг. Ал-др. Врач. Кирочная, 8.
— Мих. Мих. Врач. Марата, 66, т. 177-07.
Бокадоров Леонид Конст. Врач. Каляева, 13.
Бокитько Гавр. Никит. Преп. Пр. К. Либкнехта, 61.
Бокланенко Серг. Павл. Нач. адм. отд. Чернышев пер. 12.
Боклевский Конст. Петр. Проф. Лесной, Полит. Инстит.
Боков Бор. Ал-др. Черн. Речка, 51.
— Ив. Ив. Инж. Пр. с. Александровск., дом зав. «Большевик».
— Мих. Ал-др. Инстр. Чернореченская, 51.
Бокова Ек. Ал-еев. Делопр. Черноречеиская, 51.
Бокша Ал-др Плат. Нач. телегр. отд. С.-З. п.-т. Окр. Союза Связи, 14, т. 128-02.
Бокштейн Моис. Сем. 3 Красноармейская, 4, т. 170-12.
Болан Пав. Эмил. В. О., 22 лин., 5, т. 580-72.
Болгариков Петр Григ. Оренбургская, 2.
Болдаков Петр Ефр. Бухг. Прядильная, 12.
Болденков Никл. Григ. «Опвуз». Екатерингофский, 9.
Болдин Пав. Иос. Кан. писат. Грибоедова, 27, т. 192-10.
Болдырев Ал-др Вас. Преп. Загородный, 28.
— Анат. Капит. Вр. зав. инст. В. О., 21 лин., 2.
— Вас. Вас. Преп. Загородный, 28.
— Григ. Ив. Казн. В. О., 2 лин., 15.
— Дм. Сем. Чл. Петросовета. Нов. дер., Средняя, 25.
— Ив. Дм. Чл. союза драм. писат. 5 Советская, 32.
— Никл. Вас. Научн. сотр. Загородный, 28.
— Никон Никл. Художн. Блохина, 3.
Болеславский Моис. Исаак. Архивар. Мытнинская наб., 5.

Болин Ал-др Густ. Зав. конюш. отд. Желябова, 2.
Болков Ал-др Флор. Торг. Стачек, 49.
Боллингер Никл. Эд. Фармац. Герцена, 21.
Болобонов Никл. Ив. Контрол. Мытнинская, 1.
Бологов Евгр. Ал-еев. Бухг. Б. Гребецкая, 4.
— Никл. Ал-др. Некрасова, 40, т. 142-33.
Бологовской Бор. Петр. Педолог. инст. Воинова, 34.
Болокуров Влад. Афан. Влад. маст. Розенштейн., 3.
Боломутов Ал-др Андр. Механ. В. О., 1 лин., 56.
Болондин Ал-др Вас. Влад. парикм. Пр. Нахимсона, 5.
Болонкин Никл. Ал-еев. Преп. Серпуховская, 48.
Болонкина Соф. Ив. Преп. Серпуховская, 48.
Болотин Марк Арон. Торг. Скороходова, 21.
— Пав. Петр. Арт. Екатерингофский, 59.
— Сав. Мих. Казн. Сенная пл., 18.
Болотников Солом. Карп. Часовщ. Комиссаровская, 36, т. 547-15.
Болотов Ал-ей Вас. Бухг. Б. Под'яческая, 7.
— Никл. Дм. Торг. Екатерингофский, 8.
— Петр Ал-еев. Преп. Фонтанка, 34.
— Петр Ал-еев. «Северокустарь». Б. Пушкарская, 67, т. 128-33.
— Серг. Андр. Инж. Загородный, 13.
Болотова Клавд. Андр. Преп. В. О., Веры Слуцкой, 68.
— Лар. Иос. Преп. В. О., Филологич. пер., 3.
Болотовский Залм. Абр. Влад. маг. Бронницкая, 1.
Болоцкая Зоя Влад. «Пубалт». Комп. Чайковского, 20.
Болтенгаген Лев Карл. Влад. конт. Пр. К. Маркса, 4, т. 164-09.
— Луиза Льв. Воспит. Некрасова, 40.
Болтенков Мих. Степ. Инж. Гесслеровский пер., 3-а.
Болтин Евг. Арс. «Петрукрайон». Кр. Зорь, 44.
Болтина Ол. Никл. Делопр. Кирочная, 12.
Болтовская Лид. Анат. «Гидрол. инст.». Ул. писат. Чехова, 3.
Болтонов Ив. Никит. Извозопром. Левашевский, 13.
Болтрушко Пав. Сем. Чл. Петросовета. Каляева, 23, сл. т. 180-70.
Болтунов Ал-др Влад. Инж. Пр. Карла Либкнехта, 1.
— Ал-др Павл. Проф. Пис. Плеханова, 3.
Болтушенко Ал-ей Ал-еев. Чл. колл. защ. Петра Лаврова, 16.
Болтушкин Влад. Мих. Агент. Пр. К. Либкнехта, 17.
Болутрев Влад. Матв. Делопр. Декабр. Рылеева, 10.
Болущев Никл. Вас. Толмачева, 14.
Болховитинов Ал-др Мих. Преп. 7 Советская, 22.
Болховская Соф. Никл. «ГИМЗ». Стремянная, 22.
Больдеман Фед. Густ. Бухг. В. О., 1 лин., 36.
Больнемонус Мар. Еф. Влад. маг. Мытнинская, 15.
Большаков Ал-др Ив. Софийская, 11.
— Ал-др Мих. Екатерингофский, 3.
— Андр. Полиевкт. Делопр. В. О., 6 лин., 31.
— Ант. Мих. Преп. Кр. Зорь, 73.
— Вас. Ал-еев. Ад'ют. В. О., 7 л., 26.
— Вас. Андр. «Петрогубсоюз» 1 Советская, 12.
— Вас. Вас. Преп. 3 Июля, 60.
— Дм. Серг. Влад. маг. Пр. 25 Окт., 27.
— Ег. Петр. Влад. бул. М. Посадск., 6.
— Ив. Андр. Пом. нач. уч. Свечной пер., 23.
— Ив. Вас. Влад. чайн. Клинский, 27, т. 590-27.
— Ив. Вас. «Пубалт». С'езжинск., 3.
— Ив. Ег. Влад. пек. II. ст., Малый, 44.
— Ив. Мих. Влад. маг. Международный, 5.
— Макс. Арсент. Социалистическая, 9.
— Мих. Мих. 3 Июля, 77.
— Никл. Арк. Арт. Торговая, 29, т. 538-40.
— Никл. Конст. Охрана Октябр. дор. Мойка, 82.
— Никл. Конст. Счетов. Конная, 11.
— Никл. Мих. «Петроуездисполк.». Пр. 25 Окт., 170, т. 189-76.
— Никл. Никл. Дир. зав. Пр. Маклина, 7, т. 147-30.
— Пет. Гавр. Преп. Шкапина, 23.
— Фед. Дм. Касс. Нов. д., Соборовская, 40.
— Фед. Зах. Чл. Петросовета. В. О., 9 л., 58.
— Фед. Конст. Секр. предс. Губисполкома. Смольный, кв. Большакова, комм. См-ного.
Большакова Ан. Ант. Влад. врач. Казанская, 11.
— Вера Никл. Чл. Петросовета. Пл. Воровского, 1-й дом Советов, сл. т. 136-59.
— Ел. Никит. Преп. Восстания, 37.
— Елиз. Серг. Бухг. С'езжинск., 38.
Большакова 1 Галина Ос. Арт. Крюков кан., 14.
Большакова 2 Лид. Ос. Арт. Крюков кан., 14.
— Мар. Леоп. Арт. Торгов., 29.
— Мар. Мих. Научн. сотр. Кр. Зорь, 75.
Большева Кира Ал-др. Преп. Ковенский пер., 13.
— Нина Авг. Стат. Советский, 71.
Большедворский Петр Прокоп. П. С., Малый, 39.
Большеменников Рувим Лаз. Вет. врач. В. О., 9 л., 42.
Большов Фед. Вас. Пр. Майорова, 51.
Большунов Ив. Куз. Касс. Конная, 5.
— Никл. Никл. Зверинская, 6.
Бом Вальт. Вильг. Счетов. Пр. Володарского, 57.
Бомаш Моис. Як. Врач. Троицкая, 29.
— Сем. Дав. «ОНО». Троицкая, 29.
Бомзе Бор. Лаз. Бухг. Пис. Чернышевского, 9, т. 167-56.
— Влад. Исаак. Юрист. Марата, 76, т. 577-64.
Бонанчивадзе Георг. Милитон. Арт. Троицкая, 18.
Бонанчивадзе-Жевержеева Тамара. Арт. Троицкая, 18.
Бонафеде Евг. Леоп. Бухг. Колпинск., 23.
— Эрн. Леоп. Инж. Пр. Володарск., 46.
Бондарев Бор. Никл. Техн. Тучкова наб., 12.
— Исай Исаев. «Петрораспредбаза». 12 Красноармейская, 24, т. 565-52.
— Никл. Ив. Врач. Боткинская, 9.
Бондаренко Ек. Никл. Бухг. С'езжинская, 24.
— Ек. Никл. Кр. Остр., Белосельск., 17.
— Мих. Ив. Проф. Рыночная, 8.
— Нина Вас. Счетов. Рыночная, 8.
— Полина Фед. Счетов. Надеждинск., 36.
— Спир. Самс. Герцена, 13.
Бондаренков Никит. Куз. Делопр. Сердобольская, 27.
Бондаренок Ив. Ив. Влад. пивн. Гагаринская, 19, т. 153-90.
Бондаров Леонт. Дан. Влад. маст. Воздухоплавательн., 7.
Бондарцев Аполлин. Сем. Ботаник. Песочная, 1.
Бондарцева Вера Никл. Песочн., 1.
Бондарчук Вера Степ. Делопр. Кр. Конницы, 4.
Бондарь Елиз. Вен. Зуб. врач. 4 Советская, 43.
Бонди Ал-ей Мих. Арт. Мойка, 8.
— Влад. Ал-др. Декабристов, 54, т. 127-69.
Бондин Ал-др Ив. Бухг. Международный, 39.
— Андр. Фед. Чл. Петросовета. Б. Московская, 9, комм. Г. П. У.
Бондурин Тим. Никл. Влад. маст. Красноармейская, 26.
Бондырев Георг. Фед. Зав. дом. просв. Пр. Маклина, 5.
— Исай Исаев. 12 Красноармейская, 24, т. 565-52.
— Никл. Степ. Зав. шк. Пл. Диктатуры, 1, т. 580-78.
Бондырева Ол. Конст. Преп. Пр. Маклина, 5.
Бонч-Богдановская Ал-дра Серг. Торг. Б. Гребецкая, 11.
Бонч-Бруевич Ал-ей Ал-еев. Юрист, зав. общ. отд. и юрисконсульт Повку. Фонарный пер., 18, т. 582-53.
— Пет. Вас. Юрист. Марата, 75.
Бонч-Осмоловский Вас. Павл. Делопр. Раз'езжая, 17.
Бончевский Ал-др Петр. Инж. Пр. пис. Добролюбова, 13.
Бончин Деба Лаз. Торг. Кан. пис. Грибоедова, 94.
Бончкевич Мар. Ад. Влад. парикм. Гаванская, 1.
Бонштедт Эльза Макс. Научн. сотрудн. В. О., 8 л., 23.
Бонюк Мих. Як. Международный, 1, т. 136-27.
— Моис. Як. Торг. Казачий пер., 9.
Боок Влад. Ал-др. Арт. Пр. Нахимсона, 10.
Бор Хана Герц. Влад. маст. Надеждинская, 32.
Боргман Ал-др Ив. Проф. Некрасова, 56.
— Ив. Ив. Корресп. К. Либкнехта, 57.
— Никл. Вас. Врач. В. О., 3 л., 44.
Боргоматов Никанор Фед. Кооп. «Красн. Путиловец». Пр. Огородникова, 78.
Борджио Ив. Фом. В. О., 10 л., 31.
Бордин-Лосева Вера Мих. Зубн. врач. Советский, 25.
Бордиш Ал-ей Гавр. Агент. Колтовская, 5.
Бордуков Игн. Ив. Бухг. Пр. Прол. Победы, 60-б.
Бордюг Ив. Кирилл. Предс. местк. Пролетарский пер., 7.
Борейко Вера Ант. Делопр. Загородн., 23.
— Павлина Ос. Влад. парикм. Пр. Юного Пролетария, 31.
Борейша-Рейтц Нат. Исид. Врач. Фонтанка, 189.
Борелло Чиро Винцинчир. Арт. Советский, 60.
Борель Юр. Ник. Ад'юнкт. Пр. Пролет. Поб., 56.
Боремов Ив. Вас. Извозопром. Б. Белозерская, 18.
Боренблат Моис. Лаз. Достоевского, 22.
Боренштейн Григ. Иос. Пр. Нахимсона, 2, т. 582-26.
Борестовский Мих. Ал-еев. Преп. Фонтанка, 136.
Боречек Ел. Фед. Б. Гребецкая, 33.
Борзаковская Ан. Ив. Коменд. зд. Декабристов, 54.
Борзенко Елиз. Андр. Зав. шк. Детскосельский вокз.
Борзенков Пав. Никиф. Чл. пр. кооп. Выборг. наб., 35.

Борзов Ал-др Игн. Агент. Коломенск., 32.
— Ег. Ив. Лиговка, 35.
— Пав. Вас. Торг. Пр. 25 Окт., 160.
Бориневич Ан. Петр. Фельдш. С'езжинская, 11.
Борисевич Иос. Никл. Счетов. Лесной, Ланская, 6.
Борисенков Конст. Мих. Сек. Полит. Упр. В. О., В. Слуцкой, 68, т. 187-45.
Борисин Никл. Григ. Техн. Дер. Мурзинка, 38-а.
Борискин Андр. Вас. Зав. вал.-фонд. отд. Фонтанка, 72, т. 136-71.
— Дм. Сем. Торг. Пет. Алексеева, 6.
Борисовский Иос. Павл. Врач. Гаванская, 24.
Борисов Ал-др Ал-др. Преп. Фонтанка, 62.
— Ал-др Бор. Зубн. техн. Пр. К. Либкнехта, 33.
— Ал-др Дм. Музык. Торговая, 24.
— Ал-др Степ. Лесной, Институтск., 5.
— Ал-др Филипп. Полит. контрол. 3 Июля, 68.
— Андр. Фед. Чл. Петросовета. Свечной пер., 23, т. 3-43, Окт. вокз.
— Бор. Вас. Скороходова, 19.
— Бор. Никл. Инж. Рошинская, 23.
— Вас. Павл. Орган. колл. Очаковск., 8.
— Вас. Порф. Техн. Коломенская, 5.
— Викт. Влад. Б. Зеленина, 26.
— Влад. Ив. Бухг. Чернышев, 20.
— Вяч. Ал-др. Пр. Нахимсона, 10.
— Гавр. Викт. Счетов. 6 Советская, 10.
— Григ. Мих. Влад. маг. Кр. Зорь, 53, т. 151-89.
— Дан. Никандр. Астраханская, 12, т. 145-89.
— Дм. Дм. Оркестрант. 7 Советская, 27.
— Дм. Ив. В. О., Кожевенная л., 4.
— Евг. Вас. Проф. В. О., 11 л., 28.
— Зах. Еф. Комп. Чайковского, 24.
— Ив. Бор. «Порт. таможня». Гапсальская, 1.
— Ив. Ив. Арт. Фонтанка, 66.
— Ив. Ив. Зубн. техн. Красной Связи, 7.
— Ив. Мих. 7 Красноармейская, 7, т. 554-64.
— Иос. Иос. Песочная, 5.
— Конст. Иос. «Окрветупр.». Песочн., 7.
— Конст. Конст. Делопр. В. О., 5 л., 60.
— Леонид Ант. Б. Гребецкая, 13.
— Матв. Павл. Влад. пек. Пр. с. Володарского, 97.
— Мих. Бор. Лиговская, 77.
— Мих. Вас. Бухг. Миргородск., 3.
— Мих. Вас. Преп. Серпуховская, 6.
— Никл. Андр. Влад. маг. 8 Советская, 57.
— Никл. Андр. Влад. маг. Пр. 25 Октября, 128, т. 565-92.
— Никл. Вас. Чл. Губсуда. Фонтанка, 50.
— Никл. Влад. Гл. Гидрогр. Упр. Блохина, 1.
— Никл. Григ. «Коопечатник». Конная, 1.
— Никл. Ил. Счетов. Весельная, 4.
— Никл. Иос. Секр. Реввоенсов. Шт. ПВО. Пр. 25 Окт., 147, т. 128-21.
— Никл. Куз. Предс. местк. Б. Под'яческая, 28.
— Никл. Никит. «Петрокровлетрест». Крест. о-в, Сергиевский, 7-а.
— Никл. Павл. Делопр. Комиссаровская, 71.
— Никл. Филипп. Предс. фабк. Мастерская, 8.
— Пет. Гавр. Пом. нач. отд. милиц. II. ст., Пустой пер., 3.
— Петр Касьян. «Здравотдел Мурм. ж. д.». Союза Связи, 11.
— Пет. Никл. Предс. Комит. Райстрахкассы. Красн. Зорь, 26.
— Серг. Ал-еев. Воспит. 7 Советск., 29.
— Серг. Никл. Торговая, 29.
— Серг. Серг. В. О., 13 л., 20.
— Фед. Никит. Рабкринвобалт. Инженерная, 4.
— Фед. Никл. Влад. парикм. Скороходова, 1.
— Фед. Тих. Техн. Пр. К. Маркса, 31.
— Фед. Фед. 3 Советская, 8.
— Як. Андр. Чл. Петросовета, зав. шк. Зверинская, 21.
— Як. Ив. Чл. Петросовета. Пр. Огородникова, 48.
— Як. Сем. «Губ. отд. труда». Стачек, 59.
Борисов-Митлин Бор. Анис. Арт. Кан. пис. Грибоедова, 71.
Борисов-Морозов Ал-др Павл. Руковод. Кан. пис. Грибоедова, 42.
Борисов-Савинов Влад. Бор. Лиговск., 83.
Борисова Ан. Ив. Влад. маст. Коммуны, 34.
— Валент. Арс. Арт. Марата, 70.
— Вера Лаврент. Пом. зав. почт. отд. Дивенская, 8.
— Евд. Филипп. Делопр. Дер. Емельяновка, 34.
— Ираида Ив. Влад. маг. Дер. Мурзинка, 59.
— Марта Мих. Зав. апт. Миргородск., 3.
— Ол. Никл. Торг. Пр. Юного Пролетария, 14.
— Ол. Павл. Влад. парикм. Петроградская наб., 22.
— Тат. Вас. Пр. 25 Окт., 153.
Борисова-Иванова Над. Иос. Врач. Аптекарский пр., 8-а.
Борисович Ал-др Серг. Инж. Б. Московская, 6, т. 164-47.
Борисовская Евг. Анат. Арт. Чернышев пер., 16.
Борисовский Наум Моис. Врач. Пр. 25 Окт., 122, т. 530-11.
Борисоглебский Арк. Никл. Арт. Марата, Нов. театр.
Борисполец Мар. Ал-др. Акуш. Надеждинская, 5.
Борисяк Ал-ей Ал-еев. Проф. В. О., 21 л., 2, т. 160-43.
Боришанский Влад. Марк. Широкая, 16, т. 152-50.
— Дав. Сам. Стремянная, 16, т. 568-05.
— Евс. Сам. Комиссаровская, 12, т. 173-98.
— Ос. Сем. Зуб. техн. Лиговская, 107, т. 568-64.
— Сем. Исаак. Техн. Фонтанка, 32.
Бориспольский Еф. Солом. Врач. Троицкая, 27. т. 537-52.
Борк Адол. Карл. «Петроток». Жуковск., 15.
Боркевич Вяч. Цезар. Механ. П. ст., Пр. К. Либкнехта, 46.
Борковская Нина Степ. Архив. Декабристов, 60.
Борлин Ар. Сем. Торг. 7 Красноармейская, 1.
Борман Ив. Леонид. Ревиз. Блохина, 3.
— Конст. Конст. 12 Красноармейск., 36.
Бормасов Ал-др Мих. Мытнинск. наб., 12.
Бормоткин Всев. Мих. Обводный кан., 78-б, т. 165-70.
Борн Луиза Ант. Акуш. Конная, 7.
Борнгардт Евг. Фед. Делопр. В. О., Веры Слуцкой, 86.
— Никл. Фед. Юрист В. О., Университетская наб., 23.
Борнхадзе Милитон Ант. Врач. Глинки, 3.
Боровенков Ив. Ал-еев. Торг. М. Зеленина, 2-б.
Боровик Андр. Марк. Арт. Фонтанка, 8.
— Ант. Аким. «Муром. ж. д.». Пл. пис. Тургенева, 112.
— Влад. Леон. Гражд. инж. Петропавловская, 4, т. 175-48.
— Мар. Сем. Делопр. П. С., Белозерская, 11.
— Стан. Ант. Проф. Лесной, Институтский, 5.
Боровик-Романова Тат. Фед. Преп. Лесной, Институтский, 5.
Боровиков Ив. Вас. Врач. 10 Советская, 17-а.
— Ив. Кирилл. Извозпром. Удельная, Энгельса, 116.
— Матв. Георг. «Петролес». Блохина, 12.
— Порф. Ив. Торг. 5 Советская, 24.
Боровикова Клавд. Георг. Воспит. Блохина, 12-а.
— Клавд. Фед. Влад. маг. 5 Советская, 24.
Боровиковский Ал-др Ал-др. Фотогр. Пр. 25 Окт., 63.
Боровинский Ал-др Франц. Зав. дет. дом. Моховая, 34.
Боровитинов Мих. Мих. Проф. Кирочная, 8.
Борович Маша Лейб. Влад. скл. Моховая, 22.
Боровичева Варв. Евс. Торг. Троицк., 5.
Боровко Вас. Ал-др. Врач. В. О., 8 л., 27.
— Георг. Иос. Хранит. Эрмитажа. В. О., 6 л., 25.
— Григ. Иос. Преп. Желябова, 12.
— Никл. Вас. Стат. В. О., 8 л., 27.
Боровков Вас. Викт. Влад. маст. В. О., 11 л., 56-а.
— Влад. Ал-еев. «Петрогосиздат». Пр. 25 Окт., 28.
— Еф. Ос. Арсенальная, 9.
— Ив. Ал-еев. Преп. Нов. дер., Школьная, 28.
Боровкова Ан. Никит. Можайская, 3.
Боровой Антон Георг. Торг. В. О., 15 л., 74.
Боровская Ек. Никл. Акуш. 3 Июля, 122.
Боровский Бор. Ив. «Губ. лесн. отд.». Декабр. Рылеева, 3, т. 177-19.
— Бор. Ив. Преп. Кирочная, 11.
— Бор. Мод. Преп. Подольская, 34.
— Мих. Карл. Предс. правл. «Областсельсклад». В. О., Тучкова наб., 12, т. 147-33.
— Оск. Карл. Бухг. Боровая, 10.
— Сам. Наум. Врач. Лиговская, 44, т. 178-22.
Боровцов Викт. Георг. Бухг. Мойка, 82.
Борода Варв. Серг. Чл. Петросовета. Екатерингофский, 8.
Бородавкин Пав. Никл. Чл. Петросовета. Звенигородская, 2, сл. т. 555-01.
Бородавкина Ек. Вас. Врач. Лесной, Старопарголовский, 63.
Бородзич Ек. Конст. Преп. В. О., 17 л., 4.
Бородин Ал-др Пав. Бухг. Серпуховская, 4.
— Ал-др Як. Торг. Кан. пис. Грибоедова, 182.
— Арк. Влад. Преп. Б. Пушкарск., 1.
— Витал. Викт. Преп. Пр. Маклина, 2.
— Влад. Леонид. «Мурм. ж. д.». 1 Красноармейская, 10.
— Влад. Павл. Счетов. Серпуховск., 4.
— Дм. Вас. Чл. Петросовета, нач. Упр. Окр. Связи, чл. ГИК. Почтамтский пер., 2, сл. т. 148-50.
— Ив. Парф. Дир. Ботаническ. Музея. В. О., 7 л., 2.
— Ил. Троф. Касс. Б. Московская, 13.
— Матв. Лаврент. Инж.-препод. Карповка, 19.
— Олимп. Ив. Торг. Фонтанка, 32.
— Пав. Павл. Пом. дир. инст. мех. обраб. полезн. ископ. В. О., 9 лин., 32, т. 581-40.
— Петр Конст. Фонарный пер., 18.
— Петр Никит. Кондратьевский, 9.
— Сем. Ал-еев. Чл. Петросовета. Пр. Пролет. Победы, 92.
— Тим. Сем. Чл. Петросовета, «Петроукрайон». Лесной, Б. Спасская, 28, сл. т. 128-23.

— Фед. Степ. Демидов пер., 5, т. 593-43.
Бородина Ан. Ив. Научн. сотр. Пр. Маклина, 2.
— Ан. Серг. Контрол. Желябова, 13.
— Евг. Серг. «Петрооблит». Пр. 25 Окт., 78.
— Ел. Ос. Врач. Б. Пушкарская, 48.
— Ол. Вас. Делопр. Тверская, 4.
Бородинский Наум Иос. Влад. скл. Пр. 25 Окт., 109.
Бородкин Викт. Никл. Бухг. 3 Советская, 12.
Бородулин Ив. Ал-др. Влад. маг. В. О., 17 л., 42-б.
— Ив. Фед. Бухг. Греческий, 23, т. 154-94.
— Мих. Вас. Научн. сотр. Заячий пер., 6.
— Мих. Лаврент. Влад. маг. Пл. Коммунаров, 15.
— Мих. Як. Зав. шк. Наб. Мал. Невки, 5.
Бородулина Ал-дра Андр. «Гидрол. инст.». В. О., Малый, 33.
— Ал-дра Фед. Делопр. Теряева, 12.
— Ан. Григ. Делопр. Нижегородск., 23-а.
— Лид. Никл. Архит. Пр. К. Маркса, 6.
Бороздин Влад. Ал-др. Арт. Чернышев пер., 14, т. 173-28.
— Ив. Ал-еев. Чл. В.-О. Райисп. В. О., 5 л., 46.
Бороздина Вера Ал-др. Арт. Чернышев пер., 14, т. 173-28.
Бороздкин Вас. Ив. «Пет. Кред. Кооп. Т-во». Гатчинская, 9.
— Ив. Никл. Гатчинская, 9.
Борок Изр. Мендел. Казнач. Дегтярн., 11.
— Мих. Рувим. Врач. Лиговская, 2.
— Мих. Теод. Загородный, 30, т. 137-30.
— Рах. Льв. Чл. Петросовета. Пл. Воровского, 1 дом Советов.
— Рах. Рув. Секр. Пл. Воровского, 1 дом Советов.
Боронин Никл. Шем. Техн.-эл. Петрозаводская, 3.
Боронина Мар. Ал-др. Зав. расч. отд. Кабинетская, 20.
Боронов Валент. Ос. Влад. маст. Рыбинская, 13.
Бороскин Мих. Мих. Влад. маг. Комп. Чайковского, 16.
— Мих. Ос. Влад. маг. Комп. Чайковского, 16.
Боротгена Дар. Петр. Лабор. Мойка, 50.
Боротинская Ан. Влад. Делопр. В. О., 1 л., 2.
— Ек. Петр. Бухг. Предтеченская, 6.
— Над. Ал-др. Счетов. Комп. Чайковского, 50.
Боротинский Влад. Вас. Преп. Советский, 65.
Борох Рах. Рувим. «Окт. ж. д.». Герцена, 39.
Борсов Вас. Як. Служ. рел. культа. Пр. К. Маркса, 37.
Борский Викт. Варсен. Лабор. Ст. Полигон, Окт. ж. д.
Борсук Ал-ей Конст. Проф. Широк., 19.
— Влад. Конст. Преп. Кронверкская, 23.
— Никл. Влад. Преп. П. С., Павловская, 2.
Борткевич Ек. Викент. Чл. Петросовета. Красная, 25, сл. т. 169-89.
— Елиз. Эдм. Зубн. врач. Пис. Белинского, 5.
Бортикун Эд. Гавр. «Порт. таможня». Сутугина, 7.
Бортневская Ол. Ал-др. Врач. Чернышев пер., 11, т. 552-52.
Бортникова Ан. Пав. Влад. чайн. Стачек, 88, т. 591-29.
Бортняков Бор. Хаим. Торг. В. О., 5 л., 34.
— Григ. Исаев. Влад. маг. Сытнинская, 20, т. 130-20.
Бортнянский Иос. Еф. Зав. комм. ч. Советский, 26, т. 185-30.
Борунов Ив. Никл. «Упр. Окт. ж. д.». Жуковская, 38.
Борушек Лаз. Абр. Влад. маг. Казанская, 33.
— Шлейма Абр. Влад. маг. 11 Красноармейская, 14.
Борушин Ил. Моис. Врач. Пр. с. Смоленского, 69.
Борхерт Ал-др Фед. Аптекарск., 4.
— Никл. Фед. Преп. В. О., 21 л., 2.
Борхман Юр. Григ. Врач. В. О., Средний, 13.
Борхов Григ. Фом. Инж. Комиссаровская, 9.
— Фед. Фом. Инж. Фонтанка, 68.
— Юр. Григ. Врач. В. О., 2 л., 41.
Борхова Клавд. Никл. Зубн. врач. Пр. К. Либкнехта, 20.
Борцов Серг. Серг. Преп. Пр. 25 Окт., 74.
Боршианский Дав. Сам. Влад. маст. Стремянная, 16.
Борштейн Густ. Ян. Преп. Манежный пер., 17.
Борщев Андр. Вас. «Порт. таможня». Гапсальская, 5.
Борщевская Мар. Ал-др. Зав. очаг. В. О., 23 л., 12.
Борщевский Ст. Ил. Агрон. Чернышев, 14.
Борщенко Конст. Фед. Влад. фотогр. Пр. Володарского, 52.
Борьян Евг. Март. Чл. Петросовета. Пл. Воровского, 1 дом Советов, сл. т. 142-56.
Борю Як. Сем. Зав. маст. Каляева, 25.
Босацкий Иос. Иос. Бухг. В. О., Малый, 35.
Босин Абр. Григ. Зав. лабор. 5 Советская, 7.
Босина Елиз. Григ. Лаборант. Пр. 25 Окт., 119.
Босияк Адам Станисл. 7 Советская, 6.
Бослардт Герм. Эмм. Желябова, 25, т. 159-45.
Боссэ Гуальтьер Ант. Проф. Усачев пер., 7.
Бостоганова Нина Сем. Влад. маст. Троицкая, 9.
Бострем Ан. Фед. В. О., 21 л., 10.
— Влад. Эрн. «Правды», 6.
— Ол. Фед. Зав. шк. В. О., 22 л., 5.
Бострюков Петр Петр. Пр. К. Либкнехта, 40, т. 539-57.
Босько Як. Григ. Уч. надзир. Б. Под'яческая, 34.
Бот Ив. Як. Бухг. Екатерингофский, 29.
Бота Вера Солом. Счетов. Пр. 25 Окт., 170.
Ботанин Никл. Павл. Нач. телеф. ч. 7 Советская, 36, т. 546-05.
Ботаченко Ром. Фед. Коменд. Наб. лейт. Шмидта, 27.
Ботвинник Моис. Льв. Зубн. техн. Пр. Володарского, 55.
— Наум Раф. Врач. Стремянная, 5, т. 150-09.
— Эм. Марк. Чл. колл. защ. Стремянная, 5, т. 150-09.
Ботвинский Петр Кузьм. Поварской пер., 6.
Ботев Дм. Ив. Бухг. В. О., 1 л., 38.
Ботезат Мих. Ил. Врач. Моховая, 42.
Ботикова Степ. Зах. Чл. Петросовета. В. О., Гаванская, 15.
Ботин Ал-др Як. Влад. маст. Кан. пис. Грибоедова, 58.
— Ал-ей Як. Кан. пис. Грибоедова, 58.
— Никл. Ал-др. Учнадз. Стачек, 33.
Боткаль Григ. Ал-др. Зав. магаз. Б. Зеленина, 8.
Боткин Бор. Як. Архит. Троицкая, 24, т. 570-97.
Боткина Тат. Як. Врач. Басков пер., 18.
Ботков Ал-др Ал-др. Торг. Наб. Жореса, 30.
Ботковская Соф. Ос. Врач. Восстания, 30.
Ботковская-Шор Вера Игн. Врач. Петропавловская, 8, т. 172-58.
Ботковский Бор. Ил. Инж. К. Маркса, 31.
Ботьянова Мар. Мих. Стат. Надеждинская, 20, т. 181-20.
Боханова Ал-дра Терент. Счетов. В. О., Гаванская, 73.
Бохановский Бор. Фед. Лектор. Пр. Майорова, 33, т. 546-92.
Бохарева Евд. Дм. Торг. Егорова, 5.
Бохменд Ионех. Хаим. Влад. маст. К. Маркса, 4.
Бохон Никл. Фед. Врач. Социалистическая, 6, т. 148-49.
Боцяновский Влад. Феоф. Писат.-преп. В. О., 12 л., 31-а.
Боч Генн. Никл. Проф. Лесной, Институтский пер., 1.
Бочалов Пав. Степ. Управдом. 3 Июля, 51.
Бочарников Никл. Ив. «С.-З. ж. д.». Декабристов, 37.
Бочарникова Людм. Леонид. Преп. Серпуховская, 6.
Бочаров Ал-др Ил. Арт. 3 Июля, 106.
— Ал-др Мих. Преп. Б. Пушкарская, 58.
— Вас. Ив. Гражданская, 15.
— Вас. Иллар. Антиквар. Дмитровский пер., 13.
— Влад. Ил. Арт. Лермонтовский, 7.
— Дм. Дм. Воспит. Чернышев пер., 11.
— Леонид Вас. Делопр. П. С., Гатчинск., 21.
— Мих. Вас. Арт. Восстания, 13, т. 137-34.
— Серг. Павл. Восстания, 13, т. 137-34.
— Фед. Ив. Торг. Подгорная, 7.
Бочарова Мар. Харламп. Арт. Лермонтовский, 7.
— Ол. Дм. Арт. Загородный, 45.
— Ол. Никл. Арт. Прядильный пер., 8.
Бочежная Ек. Никл. Влад. парикм. Декабр. Рылеева, 14.
Бочинин Мих. Мих. Арт. Воинова, 30.
Бочкарев Ал-др Сем. Б. Пушкарская, 43.
— Ив. Ив. «2 Исправ. дом». П. С., Малый, 67.
— Ив. Петр. Вет. врач. В. О., 5 л., 46.
— Никл. Сем. Бухг. Моховая, 11.
Бочкарева Клавд. Петр. Библиот. В. О., Соловьевский пер., 17.
— Тат. Никит. Торг. Пр. Александровск. фермы, 13.
Бочкаров Григ. Ал-др. Художн. Халтурина, 23.
Бочкин Серг. Григ. Бухг. Б. Белозерская, 31.
Бочков Ал-др Никл. Ревиз. С. М. Арханг. Заводская, 6.
— Вас. Степ. Пом. бухг. Каляева, 14.
— Ив. Фед. Бухг. В. О., 11 л., 32.
— Никл. Ал-др. Воспит. Фонтанка, 45.
Бочковская Мар. Геннад. Бухг. Басков пер., 12.
Бош Руд. Як. Фининсп. Воинова, 3.
Бояновский Мих. Ос. Делопр. Подольская, 12.
— Никл. Игн. Кан. пис. Грибоедова, 30.
Боянус Сем. Карл. Проф. Надеждинск., 56.
Бояр Эм. Петр. Инсп. Лермонтовский, 9.
Боярин Фед. Мих. Бухг. Усачев пер., 3.
Бояркин Ал-ей Льв. Соловьев пер., 2.
Бояров Ал-др Петр. Марата, 16.
Боярская Дина Моис. Торг. 3 Июля, 45.
Боярский Ал-др Еф. Троицкая, 40, т. 573-85.
— Марк Меер. Зав. Рабфаком. Серпуховская, 32.
— Меер Лейб. Торг. Фонтанка, 127.
— Мих. Ал-др. Библ. В. О., 10 л., 15.
— Мих. Влад. Научн. сотр. Песочная, 5.
— Рув. Ал-др. Пис. Белинского, 11, т. 541-99.
— Фед. Леонт. Администр. Гулярная, 25.
Боярчиков Ал-др Никит. Инстр. В. О., 1 л., 10.
Боярчикова Мар. Сем. Руков. Казанск., 45.
Боярчук Влад. Прокоф. Лект. 9 Советская, 32.
Браварская Раиса Бор. Делопр. Свечной пер., 3.

Бравиковский Владисл. Серг. Агрон. С'езжинская, 29.
Бравин Евг. Леонид. Проф. Морск. акад. Фонтанка, 159, т. 581-79.
Бравина Мар. Монс. Пролетарский пер., 7.
Браво Лев Монс. Саперный пер., 13, т. 145-44.
Бравый Лев Григ. Моховая, 30, т. 537-43.
Брагин Вас Нил. Касс. Тихвинская, 3.
— Конст. Ив. Делопр. 1 ул. Дер. Бедноты, 12.
— Никл. Як. Счетов. Верейская, 13-б.
— Серг. Мих. Зав. лабор. Пр. К. Либкнехта, 82.
— Тим. Вас. Педолог. инст. Мойка, 52.
Брагина Полина Ал-еев. Акуш. Б. Под'яческая, 17.
Брагинский Авр. Григ. «Доброфлот». Ракова, 33, т. 567-98.
Брадищев Дм. Ив. Бухг. Б. Зеленина, 7.
Брадке Бруно Генр. «Фабгоснак». Фонтанка, 144.
Бражников Бор. Конст. Врач. Стремянная, 19.
Бражникова Ал-дра Серг. Преп. Широкая, 26.
— Ел. Конст. Врач. Школьный пер., 1
— Ол. Павл. Врач. Пр. Володарского, 9.
Браз Ос. Эмман. Проф. Мойка, 112.
Браилко Петр Петр. Дир. зав. В. О., 13 л., 16, т. 570-39.
Браиловский Мих. Дав. Кр. Зорь, 18, т. 178-27.
Брайловская Соф. Павл. Врач. Театральная пл., 10.
Брайловский Влад. Монс. Жуковского, 31, т. 564-72.
Брайнин Гирш Ханм. Влад. маст. В. О., 7 л., 26.
Брамсон Абр. Монс. Врач. Пр. 25 Окт., 95, т. 574-83.
— Лев Влад. Чл. Петросовета. В. О., 12 л., 13, сл. т. 568-88.
Брандесова Ол. Ал-др. Бухг. П. С., Ижорская, 13.
Брандин Петр Мир. Касс. Б. Белозерская, 16.
Брандина Ел. Петр. Бухг. М. Белозерская, 22.
— Ол. Еф. Бухг. Розы Люксембург, 17.
Бранднес Густ. Юр. Пом. дир. зав. «Вперед». Мойка, 25, т. 184-82.
Брандт Герм. Герм. Преп. «Правды», 6.
— Евг. Эд. Инж. Комп. Чайковского, 15.
— Евг. Эд. Пом. зав. «Уралмет». Троицкая, 2, т. 147-26.
— Ел. Ал-еев. Делопр. 1 ул. Дер. Бедноты, 14.
— Ирина Бор. Тучкова наб., 2, т. 185-78.
— Ксен. Вас. Научн. сотр. «Правды», 6.
— Над. Никл. «Петротабтрест». Усачев пер., 3.
— Ол. Фед. «Главнаука». Скороходова, 22.
— Тат. Андр. Моховая, 18, т. 177-28.
— Эд. Петр. Зав. склад. Кронверкский, 29.
— Эсфирь Сем. Биржевой пер., 2.
Брандт-Ноткевич Евг. Бор. Преп. Кан. пис. Грибоедова, 92.
Бранибор-фон-Бранденбург Никл. Никл. Комп. Чайковского, 40.
Бранковский Никл. Дм. Делопр. Декабристов, 31.
Брант Мих. Вас. Торг. Кирочная, 13.
Брасиловский Иос. Мих. «Боркомбинат». Пр. 25 Окт., 134.
Братанов Георг. Никл. Делопр. Гоголя, 22.
— Мих. Христоф. Арт. Лазаретн. пер., 4.
Братков Никл. Ив. Моховая, 28.
Браткова Людм. Ив. Арт. Фонтанка, 66.
Братман Мар. Влад. Преп. Кирочная, 8.
Братовинский Анат. Никл. Юрист. Декабр. Рылеева, 10.
Братович Ан. Степ. Зверинская, 20.
Братовцинский Анат. Никл. Юрист. Декабр. Рылеева, 10.
Братолюбов Серг. Карп. «Севзапкино». Смольный, Сев. пол.
Братушев Пав. Влад. Декабр. Пестеля, 7. т. 178-91.
Братушенко Конст. Ром. 8 Красноармейская, 19.
Братчиков Сем. Леонт. «Команд. шк.». Симбирская, 22.
Братьнкин Никл. Фед. Торг. Крюков кан., 24.
Брауде Лев Дав. Мытнинская, 22, т. 155-95.
— Матв. Исаак. 6 Красноармейская. 10.
— Мар. Льв. Зубн. врач. Троицкая, 29.
— Соф. Никл. Стачек, 79.
Браудо Ал-др Исаев. Пом. дирек. Росс. Публ. Библиот. 3 Июля, 20, т. 578-43.
— Евг. Макс. Чл. инст. ист. искусств. Пушкинская, 6.
Брауер Георг. Викт. Арт. В. О., 16 л., 13.
— Ек. Генр. Воспит. В. О., 16 л., 13.
Браун Бор. Влад. Счетов. Советский, 33.
— Влад. Ив. Советский, 33, т. 573-16.
— Монс. Юл. Влад. маст. В. О., Тучкова наб., 6.
— Петр Мельхиор. Врач. 10 Советск., 14.
— Роб. Эм. «Вольн. Флот». В. О., Пр. Пролет. Победы, 21.
Браунс Роб. Ив. Бухг. Зверинская, 17.
Браунштейн Вера Исаак. Зубн. врач. Колокольная, 9.
Браухштейн Мих. Льв. Инсп. Кр. Зорь, 24-б.
Брафман Ал-др Як. Чл. правл. Чернышев пер., 14.
Брахман Ал-др Як. «Петрогум». Кр. Связи, 8.
— Гермина Льв. Кр. Связи, 8.
— Ел. Никл. Басков пер., 26, т. 578-84.
— Елиз. Никл. Бухг. Кр. Связи, 8.
Браш Евг. Влад. Пр. К. Либкнехта, 35-в.
Брегин Солом. Вениам. Дровяной пер., 9.
— Юр. Мих. Инстр. 3 Июля, 173.
Брегман Абр. Солом. 3 Советская, 21, т. 178-65.
— Сам. Нахман. Касс. Марата, 23.
Брегман-Вейсенберг-Белогорская Идал. Сем. Арт. Саперный пер., 6.
Бреговский Вениам. Вульф. Фармац. Кирочная, 52.
Бредау Григ. Мих. Товаров. Пролетарск. пер., 7.
Бредис Ал-др Иос. Розы Люксембург, 7.
— Ал-др Отт. «Откомхоз». Декабристов, 40.
Бредникова Ол. Троф. Торг. Опочинина, 41-а.
Бредов Влад. Ром. Пр. Володарского, 9.
Бредова Ол. Влад. Бухг. Пр. Володарск., 9.
Бреев Никл. Ал-др. Художн. Калинина, 11.
Брезгин Вас. Мих. Контрол. П. С., Писат. Добролюбова, 9.
Брезгунов Вас. Григ. «С.-З. ж. д.». В. О., Пр. Пролет. Победы, 41.
Брезгунова Валент. Ал-др. Делопр. М. Посадская, 17.
Брезинский Дм. Генр. Пис. Белинск., 3, т. 178-56.
— Никл. Эд. Инж. Гатчинск., 10.
Брезовский Ал-др Конст. «Петроартскл.». Надеждинская, 11.
Брейво Ант. Викент. Инж. Воинова, 8.
— Валер. Ад. Преп. Д. Мурзинка, 29.
Брейдак Игн. Як. Влад. рестор. Моховая, 27.
Брейдо Аарон Еф. Мытнинская, 5, т. 551-59.
— Бела Абр. Комп. Чайковского, 34, т. 169-35.
— Герм. Еф. Трудартель «Брейд-Артель». Дегтярная, 9.
— Сам. Еф. Конная, 20.
— Соф. Абр. Делопр. Мытнинск. наб., 5.
— Янк. Ицк. Торг. Коломенская, 7.
Брейтвус Анат. Ал-др. Архив. Театральная пл., 10.
Брейтерман Ал-др Дав. Преп. Лахтинская, 30.
Брейткас Мих. Мих. Фотогр. 3 Июля, 18.
— Хая Нутов. Влад. фотогр. Раз'езжая, 48.
Брейтман Мих. Як. Проф. Международный, 40, т. 180-48.
Брейтман-Пелель Юл. Мих. 7 Красноармейская, 2, т. 154-43.
Брейтфус Влад. Евгр. В. О., Веры Слуцкой, 18.
— Лев. Льв. Инж. В. О., 10 л., 5.
— Ол. Ал-др. Преп. В. О., 7 л., 6.
Брекер Вас. Фед. Арт. Проф. Усачев пер., 3.
— Вильг. Фридр. Музык. Усачев пер., 3.
Бремзен Ал-ей Густ. Проф. Екатерингофский, 75, т. 186-62.
Бренайзин Абр. Як. Влад. маг. Пр. 25 Окт., 134.
— Изр. Як. Марата, 18, т. 167-18.
Брендстедт Ек. Дм. Преп. Курляндск., 12.
Бренев Никл. Никл. Врач-литерат. Надеждинская, 38.
Бренер Влад. Ил. Пр. 25 Окт., 90.
Бренн Бор. Яр. Уполном. местк. Фонтанка, 36.
Бреннер Влад. Арк. Бухг. Пр. 25 Окт., 92.
— Гертруда Теод. Зав. «Красная Звезда». 1 Муринский, 7-л.
— Мих. Фед. Пр. К. Либкнехта, 44.
— Фед. Фед. Пр. К. Либкнехта, 44.
Бреновский Бруно Карл. Научн. сотр. В. О., Тучков пер., 16.
Бренцлавский Мих. Серг. Торг. Кан. пис. Грибоедова, 12.
Бреслав Ал-дра Мих. Касс. Б. Пушкарская, 34.
— Сам. Льв. Херсонская, 1, т. 554-41.
Бреслау Солом. Солом. Врач. Дегтярн., 9.
Бреслер Еф. Дав. Инж. Можайская, 12, т. 576-78.
Бреслов Григ. Григ. Зав. о-ва «Транспорт». Пр. 25 Окт., 97, т. 177-90.
Бресткин Мих. Павл. Врач. Нижегородская, 6.
Брет Ек. Петр. Влад. маст. «Правды», 6.
Брешман Лаз. Абр. Чл. Петросовета. Пл. Воровск., 1 дом Советов, сл. т. 571-83.
Брещер Ревекка Монс. Торг. В. О., 1 л., 41.
Бржезинский Влад. Викент. Мойка, 18.
— Франц. Конст. Зав. «Ильич». Черная речка, 13.
Бржозовский Григ. Льв. Врач. Восстания, 17.
Бриан Мар. Исаак. Проф. Кан. писат. Грибоедова, 144, т. 182-76.
Бригеев Муся Ярушк. Бронницкая, 16, т. 539-12.
Брик Ел. Ос. Проф. Фонтанка, 145.
— Ил. Ос. Оркестрант. Перовской, 2.
— Матил. Сам. Влад. маст. В. О., 7 л., 36.
— Никл. Макс. «Игр. Ссудо-сбер. Т-во». Басков пер., 6, т. 138-83.
Брик-Ирадова Ел. Ос. Проф. Фонтанка, 145.
Брикер Рувим Григ. Влад. маг. 3 Июля, 22.
Бриккер Наум Григ. Кирпичный пер., 3, т. 540-29.
— Ром. Григ. 3 Июля, 22, т. 554-29.
Брикман Бор. Марк. Нач. сч.-фин. ч. Советский, 30.
Брикс Фед. Ал-др. В. О., Средний, 49.
Брилева Марта Фед. Хор. Пр. Маклина, 40.
Бриллиант Варв. Ал-др. Преп. Географ. Инст., научн. сотр. Ботан. сада. Восстания, 19, т. 541-40.
— Влад. Ал-др. Научн. сотр. Росс. Публ. Библиот. 3 Июля, 18.
— Серг. Ал-др. Пом. упр. дел. «Волховстрой». Восстания, 19, т. 541-40.
Бриллиантов Ал-др Ив. Росс. Публ. Библиот. Херсонская, 7.

Брим Вениам. Ад. Проф. В. О., 13 л., 20.
Бриман Абр. Исаак. Фонтанка, 103, т. 149-29.
Бринк Влад. Карл. Инж. Красной Связи, 8.
Бринкен-Кан-Коган Ол. Ал-др. Научн. сотр. Кронверкск., 59.
Бринкенгоф Ал-дра Изосим. Московск., 14.
Бринкман Над. Ал-др. Преп. Ковенский пер., 12.
— Никл. Ив. Влад. маст. Петра Лаврова, 18.
Брио Ал-др Конст. Юриск. Волод. района. Пр. Володарского, 15.
Брискер Еф. Льв. Рецепт. П. С., Зверинская, 7.
— Испл. Исаак. Пр. 25 Окт., 136, т. 150-39.
Брискман Ал-др Иоак. Бухг. Кр. Зорь, 27, т. 130-36.
— Сарра Хаим. Врач. Кронверкский, 27.
— Сем. Исаев. Инж. Троицкая, 32.
— Соф. Еф. Зубн. врач. Кронверкский, 27, т. 182-10.
Британишский Григ. Ром. Врач. Загородный, 3.
Бритвинов Ал-др Парф. Делопр. Мойка, 7.
Бритнев Ал-др Влад. Врач. Конюшенный пер., 1.
Бритов Филипп Никиф. Торг. Калинина, 11.
— Мар. Дон. Поварской пер., 6.
— Рауль Донат. Пиан. Б. Пушкарск., 34.
Бриуде Мих. Григ. Торг. Пр. 25 Окт., 73.
Бриф Ив. Валер. Замзав. кино-театр. «Чудес». В. О., Средний, 54.
Бриц Ант. Викент. Пр. Володарского, 55.
Брицке Елиз. Викт. Врач. Фонтанка, 106.
Брицын Конст. Лук. «Петробумтрест». Пр. 25 Окт., 107.
Бровар Як. Ив. Тов. предс. о-ва художн.-индивидуалист. В. О., 10 л., 15-а.
Броварова Мар. Вас. Мытнинская наб., 3.
Броварова-Сыромятникова Евг. Петр. Преп. Мытнинская наб., 3.
Броварская Евг. Бор. Чл. «Вольфилы». В. О., 6 л., 23.
— Сераф. Бор. Научн. сотр. В. О., 9 л., 56.
Броварский Савел. Бор. «П. В. О.». Кр. Зорь, 19, т. 136-49.
Бровин Ив. Георг. Агент. Фонтанка, 18, т. 175-69.
— Ив. Степ. Предс. Р. К. К. Петроградская наб., 20.
Бровкин Дм. Ал-др. Влад. парикм. Обводный кан., 52.
Бровкович Евг. Леонид. Касс. Плуталова, 9.
— Серг. Никл. Счетов. Удельная, Энгельса, 114.
Бровцын Ив. Ал-еев. П. С., Малый пр., 56, т. 541-89.
Бровцына Ек. Ал-еев. Делопр. Ординарная, 88.
— Лид. Ант. Боровая, 18.
— Мар. Вас. Мойка, 75.
Брод Дм. Сем. Делопр. Пр. 25 Окт., 109.
Бродаты Лев Григ. Художн. Троицкая, 3, т. 188-58.
Бродвич Ал-др Ант. Техн. П. С., Бармалеева, 24.
— Никл. Степ. Преп. Декабр. Рылеева, 11.
Бродерзон Бор. Мирон. Врач. Слуцкого, 45.
Бродерсен Густ. Густ. Художн. В. О., 9 л., 46.
— Юр. Густ. Литерат. В. О., 9 л., 46.
Бродецкий Зах. Исаак. Чл. колл. защ. Кузнечный пер., 5, т. 582-71.
— Никан. Исаак. Чл. колл. защ. Троицкая, 11, т. 182-64.
Бродзинский Вацл. Эд. Предс. местк. Красная, 42, т. 546-44.
Бродовская Ант. Ал-др. Педолог. инст. Б. Пушкарская, 36.
— Варв. Ив. Делопр. Загородный, 21.
Бродовский Ал-др Бор. Инж. Петропавловская, 4.
— Петр Моис. «Волховстрой». Загородный, 21.
Бродская Евг. Самс. Семеновская, 11.
— Елиз. Евс. Зубн. врач. Майорова, 28, т. 552-51.
— Люб. Марк. Пр. К. Либкнехта, 57, т. 143-74.
— Рахиль Иос. Влад. маст. Пр. Юн. Пролетария, 16.
Бродский Ал-др Григ. Пр. 25 Окт., 40, т. 560-16.
— Ал-др Моис. Изд. «Светозар». Союза Связи, 2.
— Бор. Ал-др. Чл. колл. защ. Аптекарский, 3.
— Бор. Евс. Зам. уполном. Сахаротреста. Красн. Зорь, 19, т. 180-01.
— Вильг. Ал-еев. Чл. Петросовета. Герцена, 31, т. 146-69.
— Влад. Як. Врач. Фонтанка, 76.
— Григ. Анис. Чертежн. Писат. Добролюбова, 21-а.
— Дав. Ил. Марата, 16.
— Елиз. Фед. Инж. Петропавловская, 8.
— Ил. Никл. Аренд. типогр. Свечной, 5, т. 539-45.
— Исаак Изр. Художн. Петропавловская, 8, т. 143-72.
— Исаак Моис. Международный, 4, т. 177-08.
— Лаз. Григ. Советский, 15, т. 565-93.
— Лев Клем. Архивар. Жуковск., 34.
— Лейба Шмуйл. Влад. маг. Восстания, 19.
— Мих. Никл. Инж. Кр. Зорь, 4.
— Мих. Солом. Консульт. Прачечный пер., 8.
— Сем. Григ. Инж. Пис. Белинского, 11, т. 554-85.
— Сем. Моис. Торг. Басков пер., 26.
Бродтен Ол. Ив. Массаж. Кирочная, 18.
Бродянский Лев Григ. «П. Г. О. Н. О.». Чернышев пер., 12.
— Наум Солом. Чл. колл. защ. Гродненский пер., 16, т. 165-09.
Бросвский Влад. Игн. Фининсп. Петра Лаврова, 56.
Брозголь Мих. Як. Влад. парикм. 3 Июля, 88.
Брозелио Натан Як. Комиссаровская, 8, т. 543-69.
Бройдо Бор. Лаз. Юрист. Лиговская, 101, т. 553-55.
— Гирш Ион. Врач. Кан. пис. Грибоедова, 89, т. 534-64.
— Леон Ил. Бухг. П. С., Пермская, 6.
— Фома Марк. Управл. апт. В. О., 4 л., 5.
— Шолом. Меер. Зав. апт. В. О., 2 л., 11.
Бройтгальд Соф. Марк. Арт. Пл. Жертв Революции, 3.
Бройтман Вольк. Арон. Провиз. Лахтинская, 18.
— Як. Абр. Верейская, 40, т. 543-21.
Брок Арт. Ал-др. Проф. В. О., 9 л., 44.
— Мар. Никл. Пр. Володарского, 27.
Брокман Никл. Ал-др. «С.-З. ж. д.». 4 Советская, 8.
Брокнер Мар. Карл. Архивар. Подольская, 45.
Бронавицкий Генр. Франц. Художн. Карповка, 16.
Бронберг Бор. Сам. Зубн. врач. Надеждинская, 10, т. 192-76.
Броневская Ан. Павл. Лиговская, 44, т. 184-14.
Бронеман Мих. Дав. Инсп. Лиговская, 44.
Бронзов Ал-др Ал-др. Архивар. Пр. 25 Окт., 182.
— Георг. Ив. «Типогр. Морск. Ком.». В. О., 6 л., 49.
Бронзова Там. Ал-др. Арт. Пр. 25 Окт., 182.
Брониковский Мечисл. Мечисл. Подольская, 1.
— Никл. Иос. Врач. Моховая, 11.
Бронич Пав. Ал-еев. Чл. Петросовета. Пр. Прол. Победы, 77, сл. т. 581-57.
Бронников Ал-др Никл. Врач. Крюков кан., 27.
Бронская Бронисл. Мих. Арт. Некрасова, 56, т. 561-64.
— Евг. Адол. Арт. Декабристов, 60.
Бронфин Фил. Марк. Фонтанка, 133, т. 553-76.
Бронштейн Аарон Абр. Некрасова, 58, т. 578-65.
— Ал-дра Льв. Чл. Петросовета, чл. бюро «Истпарта». Пл. Воровского, 1 дом Советов, к. 317.
— Арк. Изр. Херсонская, 10, т. 179-01.
— Вас. Адол. Влад. маг. Раз'езжая, 1, т. 584-85.
— Викт. Петр. Инж. 3 Июля, 117.
— Григ. Льв. Бухг. Марата, 40.
— Исаак Абр. Инж. Пр. К. Либкнехта, 102, т. 549-90.
— Исаак Юл. Врач. Кирочная, 19, т. 130-42.
— Исид. Адол. Марата, 37, т. 166-97.
— Лаз. Исаак. В. О., 2 лин., 41.
— Ревекка Льв. Торг. Кан. пис. Грибоедова, 29.
— Фанни Юл. Акуш. 8 Советская, 49.
— Як. Адол. Инж. Марата, 48, т. 168-91.
— Як. Моис. Упр. «Уралкомбината». Комиссаровская, 36, т. 591-11.
— Як. Петр. Упр. отд. «Доброфлота» и чл. Тов. Биржи. Гоголя, 16, т. 583-64.
Бросин Никл. Ив. Гельсингфоргская, 4.
Броуде Лаз. Бор. Инж. Стачек, 79.
Броудо-Бройдо Гирш Иохов. Врач. Кан. пис. Грибоедова, 89.
Броун Марк Вениам. Врач. Греческий, 15.
— Марк Льв. «2 Кред. Кооп. Т-во». Гоголя, 5, т. 130-70.
Броун-Гербо Ал-др Сем. «Дошк. жизнь реб.». Казанская, 3.
Броунов Петр Ив. Проф. Герцена, 44.
Броунс Серг. Ал-др. Инж. Шоссе Революции, 66.
Броунштейн Исид. Адол. Марата, 37.
— Як. Адол. Марата, 48.
Броут Мар. Никл. Стремянная, 16, т. 536-86.
Брохин Зальм. Нахим. Влад. маг. Пет. Алексеева, 6, т. 571-12.
Брохман Елиз. Никл. Бухг. Виленский, 8.
Броцкий Бор. Евс. Кр. Зорь, 19, т. 180-01.
Брошиновский Рич. Клем. Преп. Гагаринская, 12.
Брошниовская Ол. Никл. Переводч. Ковенский пер., 16.
Брошниовский Пав. Клем. Врач. Ковенский пер., 16.
Брувер Эд. Петр. «Кр. Знам.». Геслеровский пер., 15.
Брудер Вильг. Фрид. Врач. В. О., 4 л., 61.
Брудзиковский Конст. Конст. Агент уч. Слуцкого, 27.
Брудинский Конст. Никл. Чл. местк. Социалистическая, 7.
— Никл. Никл. Инж. Надеждинская, 6.
Брудно Лев Исаак. Врач. Фонтанка, 18.
Брудный Моис. Як. Торг. Пушкинская, 4.
Брудняк Ал-др Бор. Инж. Пушкинск., 11.
— Бор. Моис. Врач. Пушкинская, 11, т. 162-63.
Бруев Никл. Як. «Цумор». В. О., 17 л., 38.
Брук Ан. Як. Зубн. врач. Лермонтовск., 8.
— Еф. Ос. Чл. колл. защ. Лермонтовская, 8, т. 551-60.
— Еф. Ос. Лиговская, 125, т. 148-60.
— Изр. Наум. Демидов пер., 4, т. 162-96.
— Лаз. Еф. Мира, 1, т. 185-15.
— Лев Ил. Влад. маг. Троицкая, 18.
— Сем. Мих. «Эльмаштрест». Финский пер., 6, т. 529-97.
— Фанни Солом. Врач. Преображенск., 5.
— Эмил. Льв. Надеждинская, 40, т. 550-80.

— Юл. Бор. Зубн. врач. Лиговская, 36.
Брук-Розенцвейг Ол. Ил. Зубн. врач. Лиговская, 36.
Брукк Шлем Дав. Торг. Марата, 62.
Бруксон Як. Бор. Советский пер., 48.
Брун Влад. Карл. Климов, 9.
— Над. Фед. Техн. Геслеровск. пер., 3-а.
— Нат. Никл. Пр. Маклина, 34.
Брунер Иог-на Юл. Зав. скл. Комиссаровская, 13.
— Франц Карл. Чл. Петросовета. Комиссаровская, 13, сл. т. 142-62.
Бруни Георг. Юл. Чл. союза драм. писат. Пр. Майорова, 31.
— Никл. Ал-др. Художн. Старопарголовский, 47.
Бруннер Ан. Фед. Преп. Зодч. Росси, 2.
— Герм. Ив. Инж. «Промбюро». Скороходова, 15.
— Леонт. Фед. Врач. Зодч. Росси, 2, т. 174-21.
— Франц. Карл. Комиссаровская, 13.
Бруновский Бруно Карл. Инсп. В. О., Тучков пер., 16.
— Карл Конст. «Гор. ж. д.». В. О., Тучков пер., 16.
— Конст. Эд. Счетов. С'езжинская, 29
Брунс Леон. Эд. 1 таб. ф-ка. В. О., 2 л., 11.
— Эд. Эд. Мясная, 28.
Брунст Марг. Леонт. Счетов. Зверинск., 33.
Брунчуков Степ. Степ. Уч. надз. Нижегородская, 33.
Брусилов Серг. Льв. Ад'ют. Лермонтовский, 7, т. 576-68.
Брусиловский Ал-др Григ. Преп. Воинова, 14.
— Исаак Каз. Эконом.-обсл. Восстания, 33, т. 130-83.
— Каз. Исаак. Агент. Некрасова, 29.
— Марк Мирон. «Петроторг». 12 Красноармейская, 6.
— Мих. Ал-еев. Бухг. Серпуховская, 6.
— Мих. Мирон. Бухг. 7 Красноармейская, 20.
— Юл. Исаак. Дир. к-ры «Кино-Север». Стремянная, 11, т. 165-82.
— Як. Ал-др. Инж. 12 Красноармейская, 6, т. 558-78.
Бруснишкин Конст. Фед. Чл. Петросовета. «П. Г. М.». Пр. Кр. Командиров, 16.
Брусов Вас. Ив. Делопр. Рузовская, 3 т. 179-69.
Бруссер Мих. Григ. Инж. Казанская, 33.
Бруханский Никл. Никл. Бухг. Блохина, 4-а.
— Серг. Никл. Гагаринская, 28.
Бруштейн Ал-дра Як. Чл. союза драмат. писат. Слуцкого, 45, т. 149-65.
— Серг. Ал-др. Проф. Госуд. Клинич. Инст. 5 Советская, 4, т. 149-65.
Брущинский Иос. Иос. Уч. надз. Комп. Чайковского, 55.
Бруятский Серг. Герас. «Петвинш», преп. Звенигородская, 9.
Брызгалов Никл. Ив. Колб. маст. Международный, 134.
Брызгалова Ан. Петр. Лект. Пр. 25 Октября, 97.
— Нина Ив. Влад. маг. Международный, 134.
Брыкалов Андр. Георг. Торг. Кан. имс. Грибоедова, 67.
Брылев Влад. Вас. Пр. Маклина, 31.
— Фед. Вас. Хор. Б. Московская, 12.
Брылева Тат. Вас. Бухг. Слуцкого, 27.
Брынский Ал-ей Степ. Влад. маг. 3 Советская, 32.
Брыскин Бенец. Зелик. Матятин пер., 12, т. 180-40.
Брысков Исаак Бор. Нарсудья. Подольская, 38.
Брычев Ал-ей Никит. «Мурм. ж. д.». Крест. остр., Ольгина, 17.
Брышко Дон. Петр. «Порт. таможня». Елизаветинская, 8.
Брюккель Брунс Иог. Чл. Петросовета. Моск. заст., Мариинск. пер., 7, сл. т. 129-58.
Брюллов Бор. Павл. Научн. сотр. Торговая, 15.
Брюллова Ек. Никл. Научн. сотр. Усачев пер., 11.
— Люб. Павл. Преп. Пр. К. Либкнехта, 98.
— Над. Никл. Преп. Торговая, 14.
Брюллова-Соболева Люб. Павл. Врач. Пр. К. Либкнехта, 98.
Брюнелли Евг. Льв. Замзав. шк. Полюстровская наб., 5-б.
Брюннер Викт. Григ. Некрасова, 16, т. 167-54.
Брюно Ив. Людв. Чл. союза драм. писат. Пр. Володарского, 15.
Брюнольд Ив. Ив. Пр. К. Либкнехта, 5.
Брюсова Кл. Ив. Стат. Пет. Лаврова, 28.
Брюхов Вас. Никл. Чл. Петросовета. Пр. с. Володарск., 14, с. Рыбацкое, Сев.-Зап. ж. д., комм. 183.
— Ив. Никл. Пр. Юн. Пролетария, 26, т. 166-77.
Брюшинкина Апполин. Тим. Акуш. В. О., 5 л., 34.
Брянская Ксен. Никл. Делопр. В. О., 6 лин., 41.
Брянский Ал-др Мих. Писат. Фонтанка, 52.
— Влад. Ал-др. Арт. Троицкая, 25.
— Никл. Аполлин. Преп. Саперный пер., 16.
Брянцев Ал-др Ал-др. Моховая, 32.
— Ал-др Конст. Чл. союза драм. писат. 3 Июля, 32.
— Ив. Андр. «Пубалт». Некрасова, 20.
Брянцева Ан. Викт. Преп. Пр. Маклина, 15.
— Ан. Мих. Торг. Лиговская, 109.
— Мар. Ив. Касс. Красн. Зорь, 26.
Брянчанинов Конст. Ив. Зав. лавк. Усачев пер., 6.
Буб Серг. Алдр. Счетов. Ропшинская, 22.
— Соф. Рич. Арт. Пис. Писарева, 10.
Бубелло Петр Григ. Надеждинская, 1, т. 174-44.
Бубенков Ив. Ант. Касс. Моховая, 14.
Бублик Ал-ей Ал-еев. Влад. маг. Горсткина, 6.
— Ек. Ив. Влад. маг. Горсткина, 6.
Бубличенко Лаз. Ив. Проф. Розы Люксембург, 7.
Бубнов Ал-др Петр. Пом. упр. ф-кой. Герцена, 39.
— Бор. Леонид. Инж. Наб. р. Емельяновки, 1.
— Вас. Дм. Комиссион. Декабристов, 19.
— Ив. Ал-др. Тверская, 12.
— Фед. Мих. Зав. столов. Международный, 101.
Бубнова Ал-дра Никл. Преподав. В. О., 11 л., 58.
— Ан. Фед. «Севпечать». Международный, 101.
— Вера Леонид. Делопр. Наб. р. Емельяновки, 1.
— Зин. Ив. Торг. Саперный пер., 6.
— Мар. Андр. Акуш. Симбирская, 27.
— Мар. Дм. Художн. В. О., 9 л., 46.
— Ол. Никл. Усачев пер., 2, т. 535-66.
— Соф. Рич. Хор. Пис. Писарева, 10.
Бубович Петр Андр. Кр. Зорь, 2.
Бубрих Дм. Влад. Проф. Лахтинская, 19.
Бугаев Дав. Моис. Чл. Петросовета. Лесной, Прибытковская, 24, сл. т. 151-40.
Бугаева Зин. Влад. Инстр. Фонтанка, 41.
— Нат. Еф. Врач. Гатчинская, 7.
— Ол. Еф. Инж. Гатчинская, 7.
Бугаевский Степ. Георг. Фининсп. Лиговская, 10.
Буганов Лев Льв. Полозова, 24, т. 554-57.
— Лев Сол. Басков пер., 41, т. 183-34.
Бугомолов Матв. Вас. «Окт. ж. д.». Лиговская, 63.
Бугров Ал-ей Ал-др. Пр. К. Либкнехта, 55, т. 128-56.
— Вас. Степ. Торг. Пет. Алексеева, 6.
— Пав. Ив. Зав. конт. Тюмина, 9.
Бугровский Фед. «Красн. Газета». Дек. Пестеля, 4.
Будагосский Ал-др Дм. П. С., С'езжинская, 37.
Будаев Ал-др Дм. Музык. П. С., Малый пр., 27.
— Ив. Ефр. Чл. Петросовета. Декабристов, 8.
Будаевский Никл. Никл. Инж. Пушкинская, 20.
Будаков Ефр. Як. Бухг. Кузнечный пер., 2.
— Мих. Ал-др. «Порт. Таможня». 7-я Красноармейская, 7.
Буданов Викт. Никл. Инсп. Кан. имс. Грибоедова, 132.
Буданцов Ив. Григ. Комисс. Халтурина, 23.
Будасси Ал-др Влад. Инж. Кр. Зорь, 53.
Будда Лид. Мих. Преп. Свечной пер., 14.
— Ол. Мих. Преп. Свечной пер., 14.
Будде Влад. Фед. Проф. Кр. Связи, 8.
— Ел. Влад. Преп. Красной Связи, 8.
— Конст. Влад. Преп. Красной Связи, 8.
— Никл. Вас. Чл. сов. О-ва Взаимн. Кр. 3-я Советская, 3, т. 537-72.
Будевиц Бор. Фед. Бухг. Марата, 73.
Будзинская-Соколова Соф. Бронисл. Врач. Пр. К. Либкнехта, 100, т. 582-19.
Будзинский Евг. Бронисл. «С.-З. ж. д.». В. О., 18 л., 19-а.
— Стан. Конст. Инж. Декабристов, 51.
Будзинский-Вольский Ант. Влад. Арт. Дек. Пестеля, 7, т. 186-24.
Будзко Пет. Петр. Инж. Моховая, 9.
Будилова Ан. Петр. Делопр. Кан. имс. Грибоедова, 30.
Будихин Ив. Ив. «Порт. Таможня». Лермонтовский, 41.
Будич Андр. Ад. Агент. Соляной пер., 7.
Будищев Пав. Никл. Кр. Зорь, 65.
Будищева Люб. Фед. Массаж. Фонтанка, 55.
Будкевич Густ. Ив. Фонтанка, 118, т. 133-20.
Будкин Фед. Григ. «Госстрой». 10 Красноармейская, 6.
Будкина Ал-дра Мих. Счетов. Пр. Кр. Командиров, 29.
Будкова Ол. Фом. Инсп. Некрасова, 21.
Будников Никл. Афан. Ревиз. Марата, 4.
Буднинг Пав. Эрнест. Лиговская, 93.
Будницкая Мар. Сам. Преп. Пр. К. Маркса, 105-б.
— Ол. Сам. Стат. В. О., Средний, 77.
Будницкая-Смирнова Изаб. Леон. Преп. Пр. 25 Октября, 32.
Будницкий Наум Авс. Торг. Моховая, 26.
Будный Бор. Ив. С'езжинская, 33.
Будо Мирра Солом. Зубврач. Социалистическая, 6, т. 169-62.
— Сем. Льв. Юрист. Герцена, 29, т. 142-42.
Будовниц Исаак Уриел. Репортер. Комиссаровская, 34, т. 548-45.
Будонов Ал-ей Степ. Предс. завк. Предтеченская, 5.
Будрейко Афан. Фед. Счетов. Екатерингофский, 15.
Будрин Викт. Ал-др. «Ц. Д. раб. просв.». Казанская, 2.
— Петр Вас. Проф. «Всеросс. С.-Х. Музей». Комп. Чайковского, 1.
Будылкин Вас. Вас. Зав. инсп. Госбанка. Фонтанка, 68, т. 150-10.
Будько Ив. Сем. Врач. Кан. им. Круштейна, 21, т. 538-18.
Буева Ол. Вас. Стат. Фонтанка, 89.
Буевич Никл. Ос. Влад. маг. Загородный, 26.

— Стан. Матв. Инж. Пр. Маклина, 21, т. 549-80.
Буевский Никл. Влад. Чл. Петросовета, пом. Губ. Военн. Комисс. Загородный, 54, т. 592-20.
Буевцов Ос. Лаврент. Влад. маст. Нов. Дер., Набережная, 45.
Бужанов Ал-др Вас. Касс. 7-я Советская, 7.
Бужановский Ал-др Степ. Пом. режисс. Торговая, 31.
— Стеф. Юлиан. Музык. Дровяной п., 14.
Бужанский Як. Исаак. Врач. Международный, 16, т. 175-94.
Бужинская Ол. Ив. Хор. Пр. Маклина, 31.
Бужинский Никл. Ал-др. «Гос. Универс.». Университетская наб., 7.
— Наум Андр. Механ. Университетская наб., 7.
Бужко Георг. Андр. Пр. 25 Октября, 104.
— Рима Ал-др. Преп. Можайская, 3.
Бузе Лев Моис. Влад. маг. Пр. 25 Окт., 87, т. 578-21.
— Лев Як. Влад. маг. Пр. 25 Октября, 105.
— Моис. Арон. Влад. маг. Пр. 25 Октября, 162.
Бузелис Каз. Иос. Торг. Колокольная, 13.
Бузин Петр Ал-еев. Комисс. Карташихина, 24.
Бузина Ал-дра Никит. Делопр. Полюстровская наб., 25.
— Ант. Никит. Преп. Полюстровская наб., 25.
Бузников Никл. Влад. Фининсп. В. О., В. Слуцкой, 35.
Бузняков Ал-др Ал-др. Инстр. Красных Зорь, 65.
Бузов Ал-др Никл. Зам. предс. сов. О-ва Взаимн. Кред. Марата, 75.
— Андр. Ив. Шкапина, 24.
Буйвит Евг. Ив. Зав. произв. Петровский, 9.
Буйлов Никл. Мих. Чл. Петросовета. Пл. Воровского, 1 дом Советов, сл. т. 161-05.
Буйницкая Ек. Ал-др. Пл. Воровского, 5.
— Там. Никл. Демонстр. Пл. Воровского, 5.
Буйнов Зах. Никит. Торг. Воронежский, 110.
Буйшас Петр Ал-др. «Севзапгосстрой». Ср. Под'яческая, 3.
Бук Петр Петр. Архит. Гатчинская, 8.
Букаин Ив. Фриц. Чл. Петросовета. Пр. К. Либкнехта, 74.
Букан Авг. Отт. Чл. Петросовета. Пл. Воровского, 1 дом Советов, сл. 171-20.
Буканов Мирон Ив. «Окт. ж. д.». Невск. заст., Чугунная, 14.
Букашкин Андр. Куз. Влад. пек. Гавань, Симанская, 3-б.
Букин Влад. Григ. Счетов. Лиговка, 44.
— Ив. Степ. Торг. Блохина, 5.
Букина Ан. Вас. Врач. Зверинская, 21.
— Ек. Конст. Делопр. Фаянсовая, 10.
Букис Ал-др Ив. Мех. Соляной пер., 9-б.
— Берн. Як. Красная, 20.
Букловский Ал-др Ант. Влад. пивн. Пр. Володарского, 5, т. 561-33.
— Ал-др Ос. Влад. пивн. 10 Советская, 11, т. 579-01.
Буков Ал-др Вас. «Райкоммунотд.» Выб. р. Удельнинский, 37.
Буковецкая Мар. Арк. Проф. Блохина, 1.
Буковецкий Ант. Иос. Проф. Блохина, 1.
Буковская Зоя Иос. Преп. В. О., С'ездовская, 25.
— Ек. Франц. Каляева, 12.
Буковский Лев Фом. «Петрогубтранс». Каляева, 8, т. 143-97.
Букоемский Бор. Конст. Пом. зав. шк. Кирилловская, 11.
Буксгевден Герб. Отт. Комп. Чайковского, 24.
Вукша Евг. Мих. Преп. Пр. 25 Окт., 32.
Букшан Над. Петр. Влад. маг. Декабристов, 54.
Булавин Артем. Фед. «Непо». Комп. Чайковского, 40.
Булавинцев Ал-др Ив. Врач. Перовской, 2.
— Влад. Ив. Юрист. Моховая, 11.
Булавкина Ан. Ал-др. Преп. Аптекарский, 10.
Булавская Ал-дра Ал-др. Акуш. 2 Муринский, 42.
Булавский Влад. Иос. Бухг. Греческий, 11.
— Никл. Ал-др. Зав. «Красная Звезда». Тихвинская, 15.
— Фед. Фед. Торг. Марата, 11.
Буланный Никл. Степ. Фонтанка, 76.
Буланов Дор. Еф. «Охр. труда». Красн. Зорь, 26.
Буланова Ан. Ив. Библ. В. О., 14 л., 1.
Булатов Ал-др Вас. Влад. маст. Жуковская, 29.
— Конст. Конст. Преп. Союза Связи, 12.
— Леонид Павл. Зав. кооп. Декабристов, 9.
— Пав. Адр. Моховая, 3.
— Пав. Никл. Врач. Некрасова, 60.
— Пант. Конст. Преп. Союза Связи, 12.
Булатова Ек. Вас. Пр. 25 Октября, 134.
Булах Глеб Дм. Преп. Тверская, 22.
— Людм. Серг. Преп. Моховая, 11.
— Мих. Дем. Инж. Моховая, 11.
Булашев Афан. Мавр. Преп. Серпуховская, 7.
— Вас. Мавр. Преп. Серпуховская, 7.
Булашов Ал-др Вас. Жуковского, 29.
Булгаков Ал-др Серг. «Севзапгосстрой». 5 Красноармейская, 17.
— Ал-др Як. Влад. маг. Барочная, 4.
— Бор. Ал-др. Инж. Восстания, 19.
— Влад. Фед. Инж. Госпитальная, 3.
— Конст. Вас. Упр. дел. «Остехбюро». Достоевского, 27.
— Конст. Ефр. Продбаза. Прядильная, 12.
— Митр. Дм. Касс. Упраздненный пер., 2.
— Мих. Вас. Бухг. Лахтинская, 24.
— Мих. Дм. Зав. сметн. отд. Прядильный пер., 3.
— Мих. Ив. Влад. маг. Советский, 9.
— Никл. Ал-др. Преп. В. О., 2 л., 51.
Булгакова Зин. Никл. Акуш. Пет. Лаврова, 15.
— Лид. Викт. Научн. сотр. Песочная, 12.
Булдаков Ив. Ал-еев. Счетов. М. Посадская, 21.
— Ив. Фед. Торг. Гончарная, 29.
— Леонид Конст. Торг. 3 Июля, 120.
— Никл. Ив. Врач. Гончарная, 29.
Булдакова Валент. Никл. Преп. Б. Охта, Абросимова, 22.
Булдырева Ан. Матв. Преп. Казанская, 52.
Булевский Стан. Льв. Профсоюз хим. Крюков кан., 11.
Булкин Георг. Ал-еев. Техн. Плуталова, 2.
Булкина Ал-дра Ал-еев. Извозопром. Тамбовская, 67.
Булла Ал-др Карл. Фотогр. Пр. 25 Октября, 54.
— Викт. Карл. Фотогр. Пр. 25 Октября, 54.
Булль-Булмин Ив. Степ. Агрон. Очаковская, 3.
Буловский Ал-др Ив. Врач. Некрасова, 58.
Булохов Ал-др Григ. Бухг. Жуковского, 38.
Булочников Макс. Георг. Зав. касс. НКФ. Чл. Петрогр. райисполк. Кр. Зорь, 26, т. 530-67.
Булсшев Афан. Лавр. Преп. Серпуховская, 13.
Булыгин Ал-др Ал-др. «Окт. ж. д.». Поварской пер., 14.
— Ал-др Ив. Арт. Мойка, 79.
Булынин Ив. Ал-еев. Влад. маг. Пр. Майорова, 51.
— Ив. Ив. Арт. Пр. Майорова, 51.
Булычев Вас. Вас. Сан. врач. Пр. с. Смоленского, 33.
— Мих. Вас. Влад. маг. В. О., 10 л., 15-б.
— Никл. Флор. Фин. инсп. Малков пер., 4.
— Пет. Вас. «Росс. Публ. Библиот.». В. О., 10 л., 33.
Бульвангер Матв. Исаак. Пр. Нахимсона, 8, т. 548-42.
Бульванкер Матв. Исак. Торг. Б. Пушкарская, 1, т. 183-40.
Булькин Ив. Ал-еев. Торг. Пр. Майорова, 51.
Булькина Евд. Фед. Счетов. Расстанная, 2.
Бумштейн Исаак Солом. Торг. Пет. Лаврова, 27.
— Моис. Шлемов. Влад. маст. Таиров пер., 6.
— Шлема Бор. Влад. маст. Пр. имс. Чернышевского, 17, т. 564-89.
Бунаков Лев Влад. Бухг. Лештуков пер., 17.
— Серг. Ив. Инсп. «Окт. ж. д.». Загородный, 28, т. 538-70.
Бундзен Отто Сем. Труда, 2.
Бундзис Як. Ив. Экспед. Потемкинск., 7.
Бунин Анат. Ал-еев. Зав. курс. Лахтинская, 32.
— Пав. Мих. Бухг. Б. Зеленина, 34.
Бунина Олимп. Андр. Врач. Фантанка, 106.
— Фрина Ил. Арт. Пр. 25 Окт., 22.
Бунич Марк Моис. «Кооп. Мать и Дитя». Коломенская, 32.
Бункин Петр Ион. Архит. Расстанная, 2-г.
Бунко Мар. Мих. Зверинская, 36.
Буннер Эм. Гергард. Преп. Фонтанка, 5.
Бунте Альма Ив. Лабор. Миргородская, 3.
Бунтов Ал-др Петр. Делопр. Крест. о-в, Белосельский, 17.
Бунтова Нат. Никл. Счетов. Рыночная, 16.
Бунчук-де-Бур Ек. Иос. Арт. Пр. Володарского, 31.
— Юр. Льв. Арт., чл. союза драм. писат. Володарского, 31.
Буняк Марк Абр. Агент. Лермонтовск., 9.
Буняковская Ол. Никл. Желябова, 1, т. 181-01.
Буравцева Нат. Тих. Влад. маг. 1 Красноармейская, 1.
Бураго Зин. Христоф. В. О., В. Слуцкой, 34.
— Мих. Христоф. В. О., В. Слуцкой, 34.
Бурак Фанни Як. Пом. бухг. 3 Июля, 105.
— Юл. Як. Фонтанка, 149, т. 527-97.
Бураков Леонид Ал-др. Преп. Дровяная, 3.
— Плат. Плат. Счетов. Пр. Огородникова, 11.
Буракова Праск. Конст. Влад. маг. Московская, 1.
Бурачек Людм. Веньям. Акуш. Пр. К. Маркса, 4.
Бураченко Георг. Никл. Комвзвод. Слуцкого, 27.
Бургазлиев Ив. Ил. Инж. Писат. Писарева, 10.
Бургак-Абрамович Вяч. Фед. Бухг. Гродненский пер., 7.
Бургвиц Георг. Конст. Научн. сотрудн. Калашниковская наб., 74.
Бургкарт Евг. Мих. Торг. Комиссаровская, 30.
Бургов Андр. Конст. Служ. рел. культа. Митрофаниевское шоссе, 6.
Бургова Мар. Фед. Преп. Марата, 22.
Бурдонов Конст. Филипп. Лиговская, 44.
Бурдуков Фед. Вас. «Пубалт». Екатерингофский, 22.
Бурдюжа Игн. Леонт. Арт. Желябова, 11.
Буре Ек. Ив. Зубн. врач. Пр. К. Либкнехта, 29-а.
— Пав. Макс. Зубн. врач. Пр. К. Либкнехта, 29-а.
— Серг. Павл. Арт. Декабристов, 31.

Буреева Праск. Серг. Чл. Петросовета. Боткинская, 9-а.
Буренин Ал-др Евг. Делопр. Надеждинская, 22.
— Викт. Петр. Писат. Надеждинская, 31.
— Никл. Евг. Рузовская, 3, т. 179-69.
— Фед. Ив. «ПЕПО». Волынкин пер., 4.
Буренина Ол. Павл. Бухг. Боровая, 3.
Буренков Петр Андр. Делопр. Некрасова, 58.
Буржуа Ал-др Льв. Бухг. 3 Советская, 18.
— Конст. Льв. Казнач. Желябова, 2.
Бурзи Эм. Христоф. Бухг. Международный, 99.
Бурилов Ив. Евдок. Торг. Б. Московская, 1.
Бурин Петр Прокоф. Чл. Тов. Биржи, торг. Комиссаровская, 54, т. 571-64.
Буркевиц Клавд. Павл. Торг. В. О., 11 л., 20.
Буркман Карл Фриц. Архивар. Пр. 25 Октября, 22.
Бурко Анаст. Демент. Влад. прач. Наб. лейт. Шмидта, 7.
Бурков Ал-ей Ал-др. Касс. 11 Красноармейская, 16.
— Ив. Ив. Влад. маст. Б. Пушкарская 43.
— Леонид Леонид. Кр. Зорь, 45.
Буркова Соф. Павл. Счетов. Пр. Огородникова, 11.
Бурковская, Елиз. Христиан. Ад'юнкт. В. О., 11 л., 25.
Бурлаков Никл. Амвр. Влад. лав. Дер Волынкина, 14.
— Сем. Павл. Парк им. Ленина, 3.
— Фед. Еф. Кр. Зорь, 54.
Бурлакова Людм. Петр. Арт. Лиговская, 44.
Бурлей Евг. Ив. Архит. В. О., 11 л., 56-б, т. 190-02.
Бурман Авг. Роб. Бухг. Пр. бер. Невы 96.
Бурмейстер Бор. Ал-др. Стат. Коломенская, 30.
— Мар. Никл. Смольный пр., 6.
Бурмистров Ал-др Ив. Гравер. Казанская, 15, т. 129-47.
— Ал-ей Ив. В. О., Средний, 1.
— Конст. Григ. Влад. маг. 10 Красноармейская, 15.
— Никл. Ив. Торг. 3 Июля, 91.
— Феокт. Лаврент. «Гон». Пр. 25 Окт., 136
— Як. Ив. Влад. маг. Предтеченская, 52, т. 165-15.
Бурмистрова Лид. Фед. Декабр. Рылеева, 15.
Бурневич Никл. Ал-др. Предс. завк. Пр. К. Либкнехта, 100.
Бурнейко Петр Ад. Лермонтовский, 7.
Бурнов Пав. Петр. Можайская, 42.
Бурнос Сераф. Павл. Контрол. Зодч. Росси, 5.
Буробин Тих. Ил. Торг. Колокольная, 5.
Буров Ал-др Вас. Влад. пек. Саперный пер., 21.
— Ал-др Никл. Бухг. Школьный пер., 5.
— Ал-ей Вас. «Мурм. ж. д.». Халтурина, 31.
— Вас. Вас. Влад. пек. Саперный пер., 21.
— Викт. Мих. Делопр. В. О., 2 л., 55.
— Григ. Дем. «Транспечать». Пушкинская, 14.
— Никл. Ал-др. Бухг. Розы Люксембург, 12.
— Никл. Вас. Фонтанка, 93, т. 168-13.
— Никл. Евдок. Влад. маг. Фонтанка, 93.
— Никл. Мих. Преп. Фонтанка, 144.
— Як. Марк. Чл. Петросовета. В. О., 11 л., 14, сл. т. 135-77.
Бурова Ек. Мих. Счетов. Фонтанка, 144.
— Ел. Никл. Ад'юнкт. В. О., 2 л., 55.
— Елиз. Ант. Торг. Лермонтовский, 3.
— Лид. Мих. Преп. Полозова, 2.
— Лид. Мих. «Петроодежда». В. О., 2 л., 55.
— Нат. Никл. Делопр. Ракова, 11.
Буровцева Мар. Ив. Мойка, 13.
Бурочкин Ив. Ив. Влад. маст. Комиссаровская, 28.
Бурсиан Викт. Роб. Проф. Троицкая, 29.
— Роб. Роб. Врач. Троицкая, 29.
— Соф. Роб. Библиот. Троицкая, 29.
Бурсук Георг. Григ. Врач. Моховая, 38, т. 556-61.
— Моис. Григ. Врач. Моховая, 38, т. 556-61.
Буртин Абр. Бенц. «Севпечать». Конная, 20, т. 179-78.
— Янк. Абр. Влад. маст. Конная, 26, т. 155-44.
Бурухин Пав. Вас. Чл. Петросовета. Геслеровский пер., 17-а, сл. т. 550-53.
Бурухина Ал-дра Ив. Стат. В. О., 18 л., 11.
Бурхановский Ал-др Вас. Инж. Загородный, 45, т. 156-58.
Бурхард Авг. Авг. Желябова, 7.
— Густ. Эд. Кр. Зорь, 57.
— Фед. Эд. Бухг. Воинова, 9.
Бурцев Ал-ей Вас. Кузнечный пер., 19.
— Влад. Мих. Инж. Дегтярная, 11.
— Иос. Павл. Делопр. В. О., 1 л., 34.
— Куз. Ал-еев. Чл. Петросовета. Кондратьевский, 21, сл. т. 164-63.
— Мих. Вас. Ново-Овсянниковская, 12.
— Мих. Вас. Торг. Лиговская, 217.
— Никл. Ив. Врач. В. О., 16 л., 9.
— Сем. Ант. Механ. Пр. с. Смоленского, 42.
— Тих. Кирил. Подольская, 27.
Бурцева Ал-дра Ив. Врач. В. О., 16 л., 9.
— Евд. Павл. Врач. 3 Июля, 35.
— Ирина Павл. Врач. Рентгена, 5.
— Тат. Вас. Чл. фабк. Кузнечн. пер., 14.
Бурцов Прох. Павл. 3 Июля, 35, т. 568-78.
Бурчан Ал-дра Исид. Счетов. Гродненский пер., 17.
Бурчанов Ал-др Прокоп. Чл. Петросовета, чл. Выб. райисполк. Финский пер., 10, сл. т. 585-24.
— Ал-ей Прок. «Учкпрофсож». Пушкинская, 20.
Бурченко Куз. Андр. Наб. Рошаля, 6.
Бурчик Венед. Серг. Торг. Комп. Чайковского, 4.
Бурштейн Ал-др Ос. Влад. маст. Пр. Нахимсона, 10.
— Бор. Иос. Пр. Майорова, 41, т. 171-07.
— Вениам. Иос. Влад. маг. Восстания, 2.
— Гилель Монтел. Влад. маст. 8 Советская, 26.
— Дар. Ион. Торг. Свечной пер., 9.
— Люб. Льв. Врач. Надеждинская, 56, т. 183-29.
— Марк Як. Музык. В. О., 4 л., 21.
— Моис. Ос. Восстания, 19.
— Солом. Ос. Агент. Пр. 25 Окт., 10.
— Цец. Бер. Врач. Пр. Кр. Командиров, 16.
Бурыкин Ив. Ал-еев. Инж. 12 Красноармейская, 12.
Бурым Мих. Мих. Бухг. Черная речка, 51.
Бурыткин Дав. Петр. Архит. Шкапина, 7.
Бурьян Ив. Митр. Фонтанка, 177.
Бурьянов Андр. Мих. Арт. Б. Белозерская, 8.
Бурякин Ал-ей Максим. Делопр. Очаковская, 2.
Буряков Ив. Никан. Зав. маст. Каляева, 3, т. 542-04.
Бурякова Пелаг. Ил. Влад. маг. Декабристов, 13.
Буряченко Ал-др Дан. Ковенск. пер., 11, т. 566-85.
Буслаев Савел. Вас. Чл. Петросовета. Кирочная, 52, сл. т. 535-44.
Буслейко Сем. Фед. Упр. зав. машиностр. «Вулкан». Ср. Колтовская, 17.
Буссе Георг. Людв. «Волховстрой». Пет. Лаврова, 12.
— Григ. Мих. Комиссаровская, 32.
Буссель-Пергамент Ел. Савел. Зубн. врач. Пр. К. Либкнехта, 65.
Буссен Болесл. Игн. «С.-З. ж. д.». Фонтанка, 29, т. 574-04.
Буссен-Стремлянова Евг. Никл. Арт. Кирочная, 23.
Буссова-Веселаго Ел. Никл. Врач. Казначейская, 3, т. 173-64.
Бут Моис. Дан. Касс. Загородный, 19.
Бутаков Кирил. Григ. Влад. пек. Пет. Лаврова, 5.
— Мих. Ал-др. Казн. В. О., Малый, 73.
— Никл. Никл. «Госпароходство». Пр. Огородникова, 50.
Бутакова Пелаг. Фед. Екатерингофск., 8, т. 143-38.
Бутаринский Лев Ал-др. Арт. М. Посадская, 19.
Бутенко Лид. Вас. Делопр. В. О., Средний, 11.
Бутикова Ант. Ал-др. Арт. Декабр. Якубовича, 20.
— Ол. Ал-еев. Руков. Ольгина, 16.
— Пелаг. Ал-еев. Касс. Моховая, 30.
Бутин Вас. Дм. Зав. Фин. Отд. Б. Пушкарская, 34, т. 559-28.
Буткевич Бор. Конст. Инж. Скороходова, 3, т. 556-88.
— Евг. Феодос. Преп. М. Московская, 2.
— Иос. Феодос. Преп. Басков пер., 45.
— Каз. Дан. Бухг. В. О., 4 л., 39.
Буткер Адель Фед. Кан. пис. Грибоедова, 144.
Бутков Конст. Влад. Преп. В. О., 12 линия, 19-а.
— Серг. Дм. «Райисп.». Пр. с. Смоленского, 26.
— Степ. Андр. Суфл. Петрозаводская, 3.
Бутковский Дав. Абр. «Русгерторг». Пр. К. Либкнехта, 46.
— Моис. Абр Зубн. врач. Пр. К. Либкнехта, 46.
Буткус Мар. Ос. Чл. Петросовета. Пр. К. Либкнехта, 69, сл. т. 556-30.
Бутлер Альфр. Ал-еев. Инж. Пр. 25 Октября, 22.
— Никл. Ал-др. Живоп. 7 Советская, 10.
— Серг. Ал-др. Преп. М. Охта, Сергиевская, 8.
Бутнинг Пав. Эрн. Лабор. Лиговка, 33.
Бутов Пав. Ил. Геолог. В. О., 21 л., 10.
Бутович Никл. Андр. Преп. Крест. О-в, Александровский, 2.
Бутомо Викт. Григ. Врач. Нижегородская, 12.
— Иос. Вас. Ветер. врач. Желябова, 2.
Буторин Пав. Ал-др. «Северосмола». Широкая, 48.
Буторинский Лев Ал-др. Арт. Красных Зорь, 26.
Бутрев Ал-др Ив. Торг. Серпуховская, 9.
— Ив. Дм. Торг. Серпуховская, 9.
Бутузов Вас. Ив. Влад. маст. Комиссаровская, 50.
— Дм. Ал-др Чл. рабк. Желябова, 2.
— Никл. Фед. Преп. Фонтанка, 139.
Бутузова Инна Вас. Преп. В. О., 13 л., 18.
Бутусов Вас. Павл. Тов. предс. футб. общ. Декабр. Рылеева, 14.
— Конст. Павл. Петрораспредбаза. Удельная, Удельнинский, 19.
Бутусова Ант. Игн. Счетов. Верейская, 31.
Бутц Рич. Влад. Врач. В. О., 2 л., 19.
Бутылкин Ал-ей Павл. Механ. Лахтинская, 28.
— Ив. Ив. «ПГМ». Пр. 25 Окт., 88.
— Лука Андр. Предс. Петробумтреста. Пр. Володарского, 46, т. 170-28.
Бутылкина Мар. Афан. Пр. К. Либкнехта, 28, т. 150-56.
Бутырская Ирина Ив. Счетов. Декабристов, 13.

Бутягин Серг. Никл. Бухг. Пр. Нахимсона, 1.
Бутягина Над. Порф. Зав. дет. д. В. О., Косая л., 15.
Бутягина-Ботвинник Мар. Порф. Зубн. врач. Пр. Володарского, 35.
Бутятина Ал-дра Никит. Делопр. Фонтанка, 130.
Буфеев Григ. Тим. Пр. 25 Окт., 103, т. 569-11.
Буфеева Елиз. Тим. Стат. Пр 25 Октября, 136.
Бухалов Ал-ей Ив. Зав. канц. М. Разночинная, 7.
Бухарин Ив. Вас. Торг. Комп. Чайковского, 81.
— Ив. Ив. Бухг. Дровяной пер., 8.
— Мих. Ив. Касс. Б. Охта, Георгиевская, 15.
— Петр Ив. Инсп. Дровяной пер., 8.
Бухаркин Ив. Никл. Влад. маг. Загородный, 26.
Бухаров Бор. Дм. Архит. Советский, 11.
— Серг. Никит. «Доброфлот». Пр. К. Либкнехта, 104, т. 160-69.
Бухарова Ел. Никл. Арт. Советский, 11.
— Зоя Дм. Писат. Пушкинская, 12.
Бухартов Бор. Дм. Архит. Советский, 11.
Бухарский Ив. Никл. Загородный, 26, т. 193-02.
Бухарцев Вас. Вас. Чл. Петросовета, чл. Центр. Райисполк. Фонарный пер., 12.
Бухбиндер Сарра Ил. Чл. Центр. исполк. «ПГОНО», Загородный, 13.
Бухвалова Людм. Ив. Преп. Полозова, 2.
Бухванд Оск. Адд. «Пепо». Мойка, 22.
Бухе Эльза Ив. Делопр. Комп. Чайковского, 18, т. 151-50.
Бухман Мовша Дав. Торг. Загородн., 27.
Бухмастов Леонид Петр. Ревиз. Лиговская, 44.
Буховецкий Влад. Владисл. Врач. 3 Июля, 127.
Буховин Лаз. Наум. Чл. Тов. Биржи. Троицкая, 2, т. 183-83.
Бухольц Никл. Никл. Пр. 25 Окт, 135.
Бухтеев Андр. Мих. Инж. Кирпичный пер., 1.
Бухтиаров Ив. Афан. Лабор. В. О., 23 л., 10.
Бухтоярова Варв. Ив. Преп. Канонерская, 7.
Бухшпобер Сейна Мир. Влад. бул. Пр. Майорова, 51, т. 587-15.
Бухштаб Як. Абр. Врач. Петропавловская, 6, т. 192-93.
Буцкалев Зах. Аким. 1 ул. Дер. Бедн., 25.
— Зах. Еф. Чл. Петросовета. Барочная, 12, сл. т. 177-59.
Буцюто Матв. Христоф. Торг. Гражданская, 4.
Бучин Никл. Панф. Влад. маг. Пр. Майорова, 47.
— Ром. Дав. «Петроодежда». Пр. Маклина, 24.
Бучинская Елиз. Сем. Акуш. В. О., 4 л., 7.
Бучинская-Нестерова Ел. Павл. Чл. местк. Ракова, 11.
Буш Альма Ив. Счетов. Лесной пр., 5.
— Ек. Ансов. Воспит. Красная, 53.
— Елиз. Ал-др. Научн. сотр. Карповка, 19.
— Никл. Адол. Ботан., проф. Карповка, 19.
— Соф. Сем. Архив. В. О., Малый, 33.
— Фед. Карл. Бухг. Гатчинская, 12.
— Эдвель Вильг. Врач. Лесной пр., 3, т. 179-30.
Бушен Дм. Дм. Глинки, 15.
Бушер Альф. Ив. Б. зав. «Охта». Б. Охта, Матросск. слоб., 18.
Бушико Мар. Петр. Касс. Загородный, 19.
Бушков Ал-др. Ал-др. 4 Красноарм., 6.
— Дм. Андриан. Москвин пер., 18.
— Фед. Никл. Агент. Международный, 45.
Бушкова Ираида Андр. Счетов. 4 Красноармейская, 6.
Бушкович Абр. Сим. Проф. Петропавловская, 8.
— Валер. Иос. Зав. водопр. Инж. Екатерингофский пр., 14, т. 528-28.
— Елиз. Валер. Хор. Екатерингофский, 14, т. 528-28.
— Над. Венед. Бухг. Восстания, 9.
Бушман Ал. Эрнест. Преп. 8 Советск., 40.
— Георг. Ив. Зав. типогр. В. О., 9 л., 12.
Бушнин Никл. Павл. Бухг. 1 Советская, 12.
Бушта Игн. Игн. Агент. 7 Советская, 9.
Буштедт Вера Викент. Преп. Петропавловская, 4.
Буштуев Фед. Андр. Зав. снабж. ч. В. О., 13 л., 20.
Буштырков Степ. Сем. Марата, 62.
Бушуев Арс. Серг. Торг. Пет. Алексеева, 5, т. 568-73.
— Конст. Ив. «Райкоммунотд.» Выб. р. Терентьевская, 10.
— Конст. Петр. Упр. фабр. «Возрождение». Волковская, 20.
— Серг. Ал-др. Техн. Геслеровский пер., 27.
— Серг. Мих. Чл. Петросовета. Нарвск. заст., Кутузовская, 3.
Бушуева Ан. Павл. Научн. сотр. В. О., 20 л., 11.
— Мар. Ал-др. Счетов. Демидов пер., 4.
Буяк Кирилл Ад. Пом. брандм. 3 Июля, 58.
Буянов Ал-др Гавр. Зав. скл. Красная, 30.
— Вас. Вас. Редакт. Подольская, 7.
— Вас. Ив. Бухг. В. О., 13 л., 18.
— Георг. Никл. Поварской пер., 1.
— Серг. Ег. Извозопром. Пр. 25 Октября, 23.
Буянова Клавд. Ал-др. Счетов. Пет. Алексеева, 5.
— Лид. Ив. Преп. Пр. с. Мих. Архангела, 15.
Буяновский Мих. Никл. Музык.-препод. Гатчинская, 19.
— Серг. Никл. Музык. Преп. С'езжинская, 11.
Буянский Никл. Конст. Чл. Петросовета. Троицкая, 44, сл. т. 136-59.
Бывшев Ив. Макс. Казнач. Казанская, 3.
— Мих. Аким. Пет. Алексеева, 6.
— Уст. Серг. Уч. надз. Гулярная, 10.
Бызов Бор. Вас. Проф. Кан пис. Грибоедова, 34, т. 550-97.
— Никл. Тим. Библ. Фонтанка, 62.
Быкин Карл Петр. М. Московская, 4, т. 572-95.
Быков Ал-др Дм. Влад. маст. Рентгена, 9.
— Ал-др Петр. Библиогр. П. С., Малый, 36.
— Ал-ей Купр. Нарсуд. Боровая, 3.
— Ант. Степ. Стат. Пр. К. Маркса, 9
— Арк. Арк. Коменд. Гос. Акад. Театра Оп. и Бал. Дакебристов, 32, т. 559-43.
— Вас. Ив. Техн. Мойка, 60.
— Вас. Як. «Госактеатры». Наб. 9 Января, 32, т. 146-42.
— Влад. Андр. Зав. эл. ст. Пр. К. Маркса, 84-а.
— Влад. Никл. В. О., Пр. Прол. Поб., 1
— Ив. Ал-еев. Екатерингофский, 16.
— Ив. Григ. Халтурина, 11, т. 549-24
— Ив. Ив. Дир. ф-ки «Канат». Кирочная, 8, т. 143-62.
— Ив. Никл. Воинова, 30.
— Ив. Ос. Влад. маг. Пис. Чехова, 9 т. 168-14.
— Конст. Конст. Ропшинская, 36.
— Конст. Мих. Преп. Ропшинская, 36.
— Мих. Мих. Комп. Чайковского, 2.
— Никл. Ал-еев. Проф. Песочная, 5.
— Никл. Ив. Торг. В. О., 11 л., 16.
— Никл. Мих. Преп. Советский, 36.
— Серг. Никит. Торг. Фонарный пер., 3.
— Серг. Як. Комиссаровская, 12.
— Фед. Вас. Техн. Марата, 30.
Быкова Ант. Ипп. Пороховые, 4 л., 57.
— Ел. Ал-др. Врач. Загородный, 12, т. 581-93.
— Над. Ал-др. Пом. зав. школ. Удельная, М. Ивановская, 9.
— Ол. Петр. Врач. Пр. Володарск., 56.
Быковский Никл. Ал-др. Инж. Комп. Чайковского, 16, т. 165-48.
Былев Никл. Конст. Герцена, 21, т. 185-07.
Былин Вас. Ив. Влад. маст. Пет. Алексеева, 12.
Былинин Влад. Никл. В. О., Средний, 34.
— Евгр. Вас. Делопр. Декабр. Рылеева, 17.
Бынев Конст. Вас. Техн. Пороховые, Рябовск. шос., 7.
Бырдин Ал-др Петр. Розы Люксемб., 19.
Бырченко Вениам. Вас. Упр. изд. Севзаппромбюро ВСНХ. Кр. Зорь, 27, т. 569-03.
Бысенко Никит. Ал-др. Зав. клад. Международный, 40.
Быстров Ал-др Ант. «ПГМ». Красных Зорь, 53.
— Ал-др Георг. Чл. Петросовета. М. Охта, Малый, 13, сл. т. 161-51.
— Ал-ей Ал-др. «Морединздат». Зд. Гл. Адмиралт. Наб. Рошаля, 2.
— Ал-ей Богд. Чл. Петросовета. Калашниковская наб., 50, сл. т. 563-69.
— Ал-ей Вас. Калашниковская наб., 50, т. 149-06.
— Ал-ей Вас. Пом. дир. бумагопряд. ф-ки им. Халтурина. Кр. Текстильщика, 10.
— Ал-ей Влад. Врач. Кузнечный пер., 19.
— Арс. Никл. Пр. К. Либкнехта, 29-а.
— Вас. Дм. Мурм. ж. д. Лиговская, 44.
— Дм. Ив. Влад. фотогр. Пр. 25 Октября, 120.
— Ег. Ив. Торг. Лиговская, 207.
— Ив. Вас. Торг. Боровая, 13.
— Ив. Ег. Влад. маг. Социалистическая, 16.
— Ив. Мих. Влад. маг. Союза Связи, 5.
— Ил. Фед. Влад. пек. Восстания, 37.
— Конст. Ег. Касс. П. С., Вульфова, 9.
— Никл. Аким. Торг. В. О., 5 л., 10.
— Никл. Вас. «Окрвещскл.». Наб. р. Пряжки, 38.
— Никл. Мих. Вет. врач. Дегтярный пер., 6.
— Никл. Филип. «Петроторф». Герцена, 31.
— Пав. Ксеноф. Зав. маст. Троицкая, 15.
— Серг. Анат. Бухг. В. О., 2 л., 43.
— Серг. Никл. Счетов. Блохина, 33.
— Серг. Никл. Инж. Глинки, 6.
— Серг. Фед. Преп. Широкая, 44.
— Фед. Ив. «Петронефтеторг». Лесной пр., 20.
Быстрова Ек. Петр. Счетов. Дровяная, 3.
— Лид. Никл. Преп. Широкая, 44.
— Людм. Модест. Чл. Петросовета. Пл. Воровского, 1 дом Советов, сл. т. 566-32.
— Мар. Георг. Преп. Петровский, 2.
— Нат. Петр. Счетов. Дровяная, 3.
— Ол. Ал-др. Пиан. Комп. Чайковского, 24.
Быстряков Ал-др Фед. Стат. 2 Красноармейская, 16.
— Фед. Ал-др. Служ. рел. культа. 2-я Красноармейская, 16.
Быстрянский Вад. Ал-др. Чл. Петросовета. Смольный, Делегатск. пол., сл. т. 583-03.
Быховская Сарра Абр. «Росс. Публ. Библиот.». Пр. Нахимсона, 10.
— Соф. Наум. Чл. «Вольфилы». Раз'езжая, 42.
— Цец. Наум. Зубврач. Раз'езжая, 42.

Быховский Ал-др Викт. Загородный, 27, т. 538-67.
— Викт. Павл. Чл. фонд. биржи. Кирочная, 43.
— Викт. Сав. Врач. Пр. 25 Окт., 72.
— Евс. Бор. Чл. колл. защ. Красных Зорь, 57.
— Исаак. Юр. Врач. Международный, 101, т. 577-95.
— Наум Як. Препод. Слуцкого, 17.
Быченков Феоф. Троф. Делопр. В. О., 1 л., 22.
Бычков Вас. Ив. Воинова, 14.
— Влад. Ал-др. Инж. Загородный, 43.
— Влад. Павл. Чл. Петросовета. Красн. Зорь, 20, сл. т. 139-03.
— Ив. Ал-др. Торг. 9 Советская, 18.
— Ив. Афан. Росс. Публ. Библиот. «Правды», 11.
— Ив. Ив. Торг. Фонтанка, 77.
— Кирилл Ив. Влад. маг. Колпинская, 19.
— Мих. Павл. Инстр. Зоологический пер., 4.
— Никл. Ив. Торг. Фонтанка, 45.
— Никл. Серг. Касс. Лиговская, 25, т. 186-63.
— Сем. Нил. Торг. М. Пушкарская, 28.
— Фед. Вас. Моховая, 12.
Бычкова Мар. Вас. Торг. Пр. с. Смоленского, 36.
— Мар. Конст. Росс. Публ. Библиот. «Правды», 4.
— Мар. Никл. Влад. маг. Фонтанка, 144.
— Мат. Ив. Желябова, 25, т. 187-00.
— Ол. Никл. Библ. Фонтанка, 45.
— Юл. Вас. Счетов. Пр. Володарского, 13.
Бычкова-Быстрова Ол. Ал-др. Комп. Чайковского, 24.
Бычковский Бор. Солом. Инж. Пр. 25 Октября, 11, т. 163-00.
Бышинский Альбин Андр. Лиговская, 50.
Бюл Пав. Ив. Бухг. Крюков кан., 15.
Бюлер Вера Фед. Влад. маг. Боровая, 11.
— Карл Георг. «Севкабель». Симанская, 5.
— Соф. Вас. Влад. маг. Боровая, 11.
— Фед. Фед. Влад. маг. Б. Московская, 9.
— Фед. Фед. Влад. маст. Боровая, 11.
Бюргер Евг. Герм. Юрист. Полозова, 5.
— Рих. Фридр. Техн. В. О., 17 л., 64.
Бютнер Арт. Эд. Зав. маг. 4 Красноармейская, 20.
Бюхдрикер Дав. Вениам. Кр. Зорь, 75.
Бюхнер Ел. Людв. Акуш. 3 Июля, 18.
Бюхтгер Макс. Ал-др. Арендат. В. О., 13 л., 44, т. 533-44.
Бяков Вас. Ив. Провиз. Пет. Лаврова, 11.
Бялик Аар. Як. Б. Гребецкая, 47, т. 541-95.
Бялковский Ив. Як. Бухг. Корпусное шоссе, 1-б.
— Юл. Ив. Отв. торг. служ. Фонтанка, 28, т. 176-66.
Бялоблоцкий Адол. Людв. Бухг. Кирочная, 43-б.
Бялогродецкий Ал-др Ив. Преп. Лахтинская, 8.
Бялый Ил. Абр. Лектор. Международный, 20.
Бялыницкий-Бируля Ал-ей Андр. Проф. В. О., Университетск. наб., 5, Академ. Наук.

В

Вавер Дм. Ив. Инст. Нижегородская, 12.
Вавилов Валент. Ив. Зав. техн. ч. тип. «Эмес». В. О., 8 л., 15, т. 534-02.
— Евг. Ив. Изд. «Молод. Гвардия». В. О., 8 л., 15, т. 534-02.
— Никл. Ив. Герцена, 44.
Вавра Мих. Филипп. Бухг. Комп. Чайковского, 24.
Вавресюк Влад. Ив. Бухг. Карповка, 25.
Вавулина Ан. Никл. Врач. Л. Толст., 4.
Вавулова Стеф. Петр. Преп. Торговая, 25.
Ваганов Андр. Ив. Артпиротехн. Лабораторное шоссе, 2.
— Афан. Ал-др. Бухг. 5 Советск., 20.
— Ив. Як. Моховая, 46, т. 151-51.
— Никл. Вас. «Нарсуд». Комиссаровская, 67.
Ваганова Агрип. Як. Арт. Бронницк., 7, т. 174-77.
Вагель Андр. Ив. Перовск., 1, т. 529-86.
Вагенгейм Ил. Ос. «Петробумтр.». В. О., 5 л., 8.
— Пав. Март. Влад. маг. Казначейская, 7.
Вагин Влад. Матв. «Петроток». М. Посадск., 6, т. 555-09.
Вагнер Влад. Ал-др. Преп. Чернышев пер., 9, т. 578-73.
— Никл. Андр. Зав. скл. Пр. К. Либкнехта, 47, т. 186-46.
— Никл. Петр. Нач. гидрогр. отд. В. О., 12 л., 31.
— Пет. Никл. Проф., В. О., 12 л., 31-а, т. 581-56.
Вадбольский Никл. Дм. «ПЕПО». Марата, 77.
Вадиковская Ол. Азар. Преп. Троицкая, 13.
Вадимова Дора Вад. Арт. Казачий пер., 13.
— Соф. Мих. Арт. Пр. Нахимсона, 15.
Вадковский Пет. Влад. Проф. М. Посадская, 15.
Вадов Фед. Бор. Арт. Лиговка, 53.
Вадовский Евг. Юл. «Севзапгосстрой». Саперный пер., 14.
Вазем Вильг. Теод. Пом. брандм. Комп. Чайковского, 49.
Вазерский Ал-ей Петр. «Севтопотд.». Троицкая, 27.
Вазилов Ал-ей Григ. Пом. зав. скл. Столярн. пер., 8.
Вайзер Солом. Григ. Торг. Воинова, 6, т. 590-06.
Вайкус Роза Нисон. Лабор. Воинова, 30.
Вайлила Ив. Ден. Влад. маг. Мира, 4.
Вайлучина Мар. Ал-др. Бухг. Калашниковск. наб., 30.
Вайль Матв. Солом. Зав. аг. Госб. Зоологич. пер., 1.
Вайнберг Ил. Солом. Пом. упр. аптек. Максимилиановск. пер., 3.
— Эльза Ив. Касс. Гоголя, 18.
Вайнер Петр Никл. Влад. парикм. 6 Советск., 8.
Вайнерман Арх. Льв. Пр. 25 Окт., 94, т. 155-34.
Вайнкоп Влад. Макс. Влад. маст. Декабристов, 52.
— Соф. Абр. Акуш. Декабристов, 52.
Вайнлуд Сам. Ос. Юрист. Кирочная, 12.
Вайнонен Вас. Ив. Арт. 1 ул. Дер. Бедноты, 20.
Вайнтрауб Абр. Моис. Хормейст. Моховая, 13.
— Герц Григ. Бухг. Пр. 25 Окт., 108.
— Григ. Бор. Короленко, 10.
— Исаак Моис. «Игзу». Моховая, 13, т. 550-68.
— Мар. Ал-др. Зубн. врач. Свечной пер., 27.
— Мар. Зус. Зубн. врач. Лиговская, 91.
Вайнцвайг Альб. Сам. Чл. колл. защ. 5 Советская, 7, т. 185-20.
Вайншельблит Иос. Абр. Зубн. врач. Пушкинская, 15, т. 180-60.
Вайншенкер Исаак Евс. В. О., 12 л., 29, т. 131-51.
— Исаак Исаак. В. О., 12 л., 29.
Вайнштейн Ал-др Иос. Зав. рабфак. Международный, 4.
— Берта Иос. Врач. Каляева, 7.
— Григ. Исаак. Уполном. Наркоминдела, чл. Петросовета. Глинки, 13, т. сл. 189-90.
— Дав. Ерем. Фармац. Кр. Зорь, 26, т. 578-55.
— Зах. Марк. Врач. Тверская, 22, т. 591-10.
— Моис. Дан. Бухг. Кирилловская, 6.
— Рита Аким. Секр. зав. Севпечати. Пр. 25 Окт., 1.
— Сам. Ос. Предс. Всер. Шахм. Союза. Международный, 4.
— Там. Сам. Мира, 2.
Вайншток Пет. Зах. Инж. Каляева, 25.
Вайнштхорт Ив. Ив. Финагент. Комиссаровская, 13.
Вайполин Ал-др Фед. Преп. В. О., Веры Слуцкой, 34.
Вайс Влад. Эфраим. Врач. Международный, 61.
— Геня Вильн. Зуб. врач. Международный, 61.
Вайсбейн Мих. Арнол. Дмитровский пер., 4, т. 171-03.
Вайсберг Ефр. Филипп. Торг. Раз'езжая, 42.
Вайсгольц Арон Сам. Комиссаровская, 67, т. 146-76.
— Вера Наум. Торг. Комиссаровская, 67, т. 146-76.
Вайсенблюм Мар. Мендел. Врач. Скороходова, 21.
Вайсер Блюма Лаз. Зав. дет. дом. Пр. 25 Окт., 65.
Вайсман Над. Марк. Врач. Кр. Зорь, 22-в.
— Сав. Иос. Чл. Губсуда. Пл. Воровского, 1 дом Советов.
Вайтович Ел. Конст. Арт. Мойка, 77.
Вайхт Викт. Карл. Инсп. Мойка, 42.
Вайц Матв. Мих. Инж. В. О., 2 л., 15, т. 167-48.
Ваккер Никл. Влад. Инж. Б. Посадск., 18.
Вакман Руд. Иоган. Секр. Петробюробин. Пл. Воровского, 1 дом Советов.
Вакс Ал-др Бор. «Торг. Палата». Пр. пис. Добролюбова, 13, т. 156-81.
— Пет. Бор. Лабор. 2 Муринский, 40.
Ваксмахер Макар. Мендел. Пр. К. Либкнехта, 51.
Вал Моис. Григ. Отв. торг. служ. В. О., Малый, 5.
Валдаев Фед. Петр. Музык. Социалистическая, 6.
Валдай Серг. Никл. Бухг. 10 Советск., 19.
Валдайский Пав. Аполл. Педолог. инст. Мойка, 62.
Валдайцев Ил. Ром. «Повсу». Казачий пер., 9.
Валевачева Ан. Ал-др. Зав. шк. В. О., Средний, 46.
Валевич Ал-др Владисл. Техн. Бронницкая, 19.
Валевская-Альфонсова Клавд. Мих. Арт. Кр. Курсанта, 9-а.
Валединский Викт. Влад. Бронницкая, 15.
— Влад. Викт. Инж. Бронницкая, 15.
Валейня Игн. Карл. Механ. Марата, 6.
Валенкова Вера Никл. Преп. Мойка, 8.
Валенский Эд. Исаак. Чл. Фонд. Биржи. Пр. К. Либкнехта, 102, т. 132-06.
Валентинов Бор. Анис. Арт. 9 Советская, 19, т. 561-69.
Валенто Стеф. Домин. Ковенск. пер., 9.
Валенчус Юр. Раф. Халтурина, 5.
Валерианов Ал. Вас. Управд. Прав. бер. Невы, 96.
— Вас. Вас. Зав. эл. ст. Прав. бер. Невы, 96.
— Пет. Павл. Чл. Петросовета. Декабристов, 57.
Валик Ал-др Дав. «Севзапкино». Декабр. Пестеля, 7, т. 572-03.
Валинский Анат. Еф. Смоленская, 3.
Валирман Абр. Хаим. Влад. маг. Пр. Кр. Командиров, 16.
Валицкая Марта Генр. Арт. Кан. Круштейна, 3.

Валицкий Леонид Эд. Врач. Пр. Володарского, 43, т. 534-70.
Валк Бор. Фадд. Троицкая, 15, т. 541-94.
— Сигизм. Натан. Преп. Гулярная, 18.
Валкаш Карл Гирт. Пом. начарта. 2 ул. Дер. Бедноты, 14.
Валлер Ол. Ив. Зав. очаг. М. Посадск., 7.
Валлин Георг. Ив. Ракова, 17.
Валосов Сем. Мирон. Марата, 49.
Валсамаки Спир. Христ. «Русот». Фонтанка, 139.
Валтянский Пав. Мих. Пр. К. Либкнехта, 32.
Валуев Андр. Павл. Ждановка, 8.
— Леонид Павл. «Новтресторг». Пр. Нахимсона, 15.
— Пав. Ал-др. «Стросвирь». Фонтанка, 118, т. 587-37.
Валутин Фед. Ив. «Упр. Окт. ж. д.». Пр. с. Александровск., 16.
Валь Ан. Ант. Торг. Б. Охта, Б. Пороховская, 18.
Вальберг Нат. Ив. Статист. Надеждинская, 11.
— Пав. Никл. Зав. шк. Кр. Зорь, 54.
Вальгис Влад. Карл. Преп. Лесной, Полит. Инст.
Вальгута Иоган Ян. Толмачева, 26.
Вальдберг Генр. Солом. Влад. маст. 8 Советская, 35, т. 145-86.
Вальдгауэр Оск. Ферд. Инж. В. О., 7 л., 6.
Вальдгаузен Брон. Мих. Инж. Подольская, 4.
Вальден Бор. Бор. Техн. Поварской пер., 12.
Вальдман Альфр. Павл. Инж. В. О., 14 л., 19.
— Ант. Христиан. Глинки, 6.
— Вера Сем. Преп. Пр. К. Либкнехта, 98.
— Викт. Ал-др. Врач. 3 Июля, 14, т. 560-14.
— Фед. Павл. Бухг. В. О., 16 л., 49.
— Фед. Фед. Бухг. В. О., 16 л., 49.
Вальдман-Саатчиан Рипсиме Лаз. Врач. 3 Июля, 14.
Вальдштейн Авг. Авг. Агент. Пр. Маклина, 21.
— Никл. Авг. Декабристов, 60.
Вальева Над. Анат. Преп. Стремянная, 1.
Валькер Фед. Ив. Врач. Пр. К. Маркса, 7-а.
Валькова Ел. Никл. Пет. Алексеева, 8.
Валькович Георг. Мих. Счетов. Фонтанка, 20.
Вальковский Мих. Конст. Агент. Фонтанка, 118.
Вальман Влад. Никл. «Волховстрой». Симбирская, 10.
Вальманов Як. Ал-еев. Торг. Советский, 3.
Вальнер Артур Ганс. Проф. В. О., 10 л., 25.
— Кларисса Март. Преп. В. О., 10 л., 25.
Вальперт Бор. Исаев. Международн., 27.
Вальронд Мар. Степ. Преп. Екатерингофский, 59.
Вальтер Ал-др Викт. «Гимз». Марата, 22.
— Арк. Герм. Архит. Б. Гребецкая, 47.
— Варв. Ал-др. Делопр. Зверинская, 17-а.
— Викт. Григ. Музык. Марата, 22.
— Георг. Юр. Научн. сотр. 2 ул. Дер. Бедн., 7.
— Герберт Макс. Инж. Пр. К. Либкнехта, 77, т. 191-21.
— Глеб Вильг. Лесной, Широкий пер., 6.
— Кира Вас. Стат. Лесной, Широкий пер., 6.
— Криш Ян. В. О., 9 л., 24.
— Никл. Ал-др. В. О., Веры Слуцк., 70.
— Оск. Ант. Проф. Нижегородская, 6.
— Пав. Ал-др. Инсп. Марата, 41.
— Там. Вас. Стат. Лесной, Широкий пер., 6.
— Фед. Фед. Арт. Декабр. Якубовича, 14.
— Филипп Ант. Проф. Пет. Лаврова, 18.
— Эрн. Франц. Орг. коллект. Пр. 25 Окт., 109.
Вальтман Клара Ал-др. В. О., Железноводская, 14.
Вальтонен Вас. Дм. Б. Охта, Медведева, 10.
Вальхович Иос. Матв. Коменд. Раз'езжая, 17.
Вальцер Амалия Иог. Делопр. Б. Вульфова, 2-а.
Вальчак Мар. Франц. Преп. Казначейская, 6.
Вальчук Владисл. Франц. «Табтрест». В. О., Средний, 39, т. 547-35.
Вальяно Ахилл. Петр. «Машинтрест». В. О., 9 л., 26.
— Мар. Конст. Пом. Губпрокур. Пл. Воровск., 1 дом Советов.
Валяев Афан. Генр. Касс. Полтавск., 12.
Валяева Тат. Сем. Влад. маг. С'ездовская, 25.
Валящин Леон. Валент. Влад. маг. Лахтинская, 3.
Вамваки Конст. Георг. Преп. Подольская, 13.
Ван-Бейнинген Ал-др Фед. «В.-авт. шк.». Под'ездной пер., 6.
Ван-Гаут Никл. Никл. Врач. В. О., 5 л., 10.
Ван-Путерен Мар. Ал-др. Преп. Мойка, 82.
Ван-Шеид Валент. Ив. Смотр. кладб. Ст. Дер., Благовещенская, 3.
Ванаг Ел. Петр. Преп. Б. Охта, Георгиевская, 3-а.
— Пет. Ив. Чл. Петросовета. Кан. пис. Грибоедова, 74, т. 174-88.
Ванадзин Никл. Карл. Преп. Ср. Под'яческая, 6.
Ванатовский Влад. Степ. Б. Разночинная, 9.
Вангенгейм Ал-ей Фед. Пр. Маклина, 34.
— Галя Як. Воспит. Зверинская, 17-б.
Вандер Бор. Еф. Моховая, 39, т. 145-34.
Вандыш Ек. Малаф. Влад. маг. Чернореченская, 8.
Вандышев Пет. Ив. «Петрогубтр.». Детскосельск., 36.
Ванечкин Ал-др Ив. Механ. Скороходова, 21.
Ванзина Ал-дра Никл. Стат. Гончарная, 18.
Ванин Никл. Вас. «Промбюро». Пр. Прол. Победы, 15.
— Степ. Ив. Преп. Корпусная, 24.
Ванина Ан. Тим. Контрол. Кан. пис. Грибоедова, 30.
Ваниори Франц Франц. Кан. пис. Грибоедова, 132, т. 150-81.
Ваничев Пав. Петр. Зам. уполн. Госрыбпрома. Мойка, 16.
Ванкевич Мар. Мих. Зубн. врач. Пр. 25 Окт., 60.
Ванн Влад. Мих. Зав. маст. Марата, 28.
Ванновская, Елиз. Григ. 3 Июля, 14. т. 558-59.
Вансовский Альфр. Владисл. Лесной, Новая, 10.
Вантроба Влад. Петр. Инж. Пр. Володарского, 9.
— Пав. Петр. Музык. П. С., Кр. Курсанта, 9-б.
Ванчагова Пелаг. Мих. Влад. маг. В. О., 5 л., 46.
Ваншейдт Ал-ей Ал-др. Пр. К. Либкнехта, 98.
— Конст. Ив. Музык. Екатерингофский, 107.
— Роб. Ив. Музык. Пр. Маклина, 24.
Ваншнель Ан. Иос. Арендат. Серпуховская, 9.
Ванькович Игн. Игн. Влад. маг. Кронверкский, 23.
Вапнярчук Емел. Як. Бухг. Советский, 51. т. 132-85.
Ваппе Влад. Ив. Халтурина, 23.
Варашкевич Авг. Ив. Управдом. Надеждинская, 4.
Варбанец Вас. Еф. Торг. Пет. Лаврова, 23, т. 160-45.
— Ив. Еф. «О-во Рудметалторг». Комп. Чайковского, 36, т. 138-91.
Варбургтон Елиз. Вас. Счетов. Пр. К. Либкнехта, 56.
Варваненко Мих. Дан. Эл.-техн. Пр. К. Либкнехта, 19.
Варг Иог. Андерс. В. О., Пр. Пролет. Победы, 77.
Варга Фриц Ал-др. «Упр. Спальн. ваг.». 9 Советская, 15.
Варгазин Ал-др Арс. Чл. Правл. «Пенькотрест». Невск. заст., Чугунная, 5.
Варганов Ал-ей Парф. Торг. Пет. Алексеева, 5.
— Анат. Мих. Служ. рел. культа. Комиссаровская, 62.
— Вас. Петр. Торг. Демидов пер., 20.
— Влад. Филипп. Делопр. Декабр. Рылеева, 35.
— Дм. Петр. Торг. Казначейская, 6.
Варгасов Ал-др Ив. Контрол. Пр. Нахимсона, 15.
Варгафтиг Григ. Леонт. Врач. Международный, 116.
Варгунина Елиз. Павл. 7 Советская, 4.
Вардуль Ал-др Никл. «Петроток». Б. Зеленина, 7.
Варенов Пет. Лук. Агроном. Пр. Володарского, 57.
Варенова Тирца Моис. Влад. маг. 3 Июля, 49.
Варешкина Мар. Сем. Научн. сотр. Комиссаровская, 28.
Варзанов Андр. Мих. Бухг. Моисеенко, 14.
Варзар Влад. Фед. «Порт. таможня». 3 Июля, 128.
Варигин Вас. Фед. Торг. Кан. пис. Грибоедова, 66.
Варин Вас. Фед. Торг. Кан. пис. Грибоедова, 66.
Варичев Пав. Вас. «Петрострой». Комп. Чайковского, 15.
Варковецкий Лев Марк. Агент. Пролетарский пер., 7, т. 575-63.
Варкулов Ал-др Никл. «Упр. Порт. Изыск.». Троицкая, 23.
Варламов Георг. Агаф. Горсткина, 2.
— Никл. Григ. Влад. парикм. Кронверкский, 59.
— Никл. Дм. «Фабгознак». 12 Красноармейская, 23.
— Пет. Андр. «С.-З. ж. д.». 6 Красноармейская, 27.
Варламова Евг. Ил. Арт. Загородный, 9.
Варлет Влад. Мих. Надзир. исправдома. Пр. 25 Окт., 104.
Варлинский Дав. Як. Влад. маст. Б. Зеленина, 8.
Варлих Георг. Вольд. Лаборант. Нижегородская, 6.
— Нат. Павл. Халтурина, 23.
Варм-Верно Влад. Томас. Бухг. Пр. К. Маркса, 101.
Вармин Ив. Ал-др. «Мурм. ж. д.». Лиговская, 44, т. 1-33-52.
Варнаков Ив. Мих. Торг. Пр. с. Смоленского, 75.
Варнелло Эм. Викент. Делопр. М. Белозерская, 15.
Варних Нат. Павл. Халтурина, 23.
Варницкий Евг. Мих. Техн. руков. фабр. Предтеченская, 34, т. 142-96.
— Петр Мих. В. О., Голодаевск. пер., 3.
Варновский Серг. Ив. Техн. Мытнинский пер., 5.
Варрен Варв. Дм. Кронверкская, 20, т. 531-83.
Варский Ян Юлиан. Зав. торг.-пром. отд. Петрогубкомпома при Петрогубисполк. Желябова, 25, т. 190-56.
Варушон-Яросевич Ал-др Ферд. Юрист. Комп. Чайковского, 81.

Варфоломеев Ал-ей Никл. «Профсоюз Нарпит». Фонтанка, 40.
— Влад. Ос. Инсп. Достоевского, 21.
— Всев. Мих. Бухг. Пр. 25 Окт., 136.
— Леонт. Варфол. 3 Июля, 14.
— Никит. Ал-еев. Влад. маст. Международный, 76.
— Никл. Варфол. «Геолком». В. О., 19 л., 20.
— Степ. Матв. «Порт. таможня». Фонтанка, 149.
Варшавская Вера Григ. Воспит. Пр. К. Либкнехта, 74.
— Мар. Моис. Врач. Каляева, 25.
— Раиса Дав. Врач. Розы Люксембург, 19.
Варшавский Абр. Влад. Советский, 48, т. 149-71.
— Авр. Влад. Чл. «Петроэктранса». Пр. 25 Окт., 65, т. 538-16.
— Ал-др Дм. Контрол. Дмитровский пер., 9.
— Бор. Аарон. Инж. Желябова, 13.
— Евг. Серг. Врач. Бронницкая, 10.
— Ил. Аарон. Чл. колл. защ. Пет. Лаврова, 15.
— Конст. Марк. Каляева, 25, т. 146-06.
— Лев Ос. Влад. типогр. Фонтанка, 96.
— Пет. Серг. Преп. Пр. К. Либкн., 74.
Варшавчик Ан. Дав. Врач. Пр. 25 Окт., 114.
— Ил. Павл. Зубн. врач. Пр. 25 Окт., 114.
— Лев Моис. Врач. 3 Июля, 35.
— Саул. Моис. Врач. Пр. Красн. Командиров, 16, т. 133-94.
Варью Гейза Мих. «Торг. Палата». Моховая, 27, т. 128-10.
Варягин Ал-ей Ив. Торг. М. Под'яческая, 6.
Варягина Евд. Фед. Влад. маг. Болдырев пер., 20.
Васенев Вас. Петр. Предс. ком. торг. Международный, 34-б.
Васенин Ал-ей Никл. Комиссаровская, 45, т. 570-10.
Васенькин Мих. Сем. Зав. маг. В. О., 7 л., 8.
Васикин Вас. Ив. Предс. завк. Нейшлот. пер., 15-б.
Василевич Глаф. Мак. Преп. Кан. Круштейна, 9.
— Ив. Ал-еев. Влад. маг. Кр. Зорь, 38.
— Ив. Григ. Инстр. Черная речка, 51.
Василевская Вера Изр. Глазовая, 2.
— Ел. Ант. Акуш. 8 Советская, 35.
— Лид. Абр. Врач. Моховая, 25, т. 133-48.
— Люб. Георг. Акуш. 4 Советская, 31.
Василевская-Стахурская Констанц. Стан. Чл. Петросовета. Слуцкого, 45.
Василевский Ад. Петр. Механ. Пет. Алексеева, 1.
— Ал-др. Никл. Пролетарский пер., 7, т. 181-47.
— Бруно Иос. Инж. Екатерингофск., 33.
— Влад. Андр. Инж. Восстания, 40.
— Дм. Вас. «Петроукрайон». Фонтанка, 92.
— Дм. Кондр. «Откомхоз». Подгорная, 6.
— Ив. Леонт. Влад. маг. Л. Толстого, 1.
— Ив. Ос. Пом. брандм. С'езжинская, 2.
— Иос. Леонт. Влад. маг. Некрасова, 4.
— Иос. Людв. Произв. раб. Слаботочная, 2.
— Иос. Ферд. Бородинская, 6.
— Каз. Ант. Пр. Володарского, 44.
— Лев Марк. Литерат. Моховая, 25, т. 133-48.
— Леонард Ив. Зав. рестор. 5 Советская, 16.
— Никл. Павл. В. О., 17 л., 42-а.
— Ос. Ант. Фининсп. Комп. Чайковского, 26.
— Сигизм. Иос. Б. Пушкарская, 67.
— Феликс Ферд. Зав. физич. лаб. Пр. К. Маркса, 84-в.
— Франц Фр. Техн. 2 Муринский, 8.
Василенко Пав. Евст. Обводный кан., 128.
Василец Филипп Терент. Стат. Декабристов, 8.
Василков Мих. Конст. Механ. Кр. Зорь, 24, т. 164-42.
Васильев Аким Ем. Зав. рест. «Биржа». Комиссаровская, 41.
— Ал-др Ал-др. Проф. Кр. Зорь, 26.
— Ал-др Ал-др. «Повиу». Марата, 20.
— Ал-др Ал-др. Лектор. Свечн. пер., 27.
— Ал-др Вас. Сабировская, 42, т. 556-37.
— Ал-др Вас. Проф. В. О., Университ., Хим. Корп., 34.
— Ал-др Вас. «Табтрест». Марата, 73.
— Ал-др Вас. Счетов. Пр. К. Маркса, 9.
— Ал-др Вас. Пет. Лаврова, 44.
— Ал-др Вас. «Т. П. О. Сев.-Зап. ж. д.». Наб. Рошаля, 6.
— Ал-др Вас. Делопр. Смоляная, 8.
— Ал-др Вас. Ревиз. 4 Советская, 39.
— Ал-др Вас. «Мурм. ж. д.». Гусев пер., 3.
— Ал-др Вас. «Окартупет». Карповка, 25.
— Ал-др Вас. Нов. Дер., Шишмаревская, 99.
— Ал-др Горд. Музык. Мойка, 110.
— Ал-др Григ. Преп. Н.-Механическ., 7.
— Ал-др Ерм. Делопр. Фонтанка, 159.
— Ал-др Зах. «Откомхоз». Фонтанка, 89, т. 541-84.
— Ал-др Ив. Делопр. Смоляная, 8.
— Ал-др Ив. Ревиз. Мойка, 84.
— Ал-др Ил. Врач. Фонтанка, 96.
— Ал-др Макс. Арт. Желябова, 11.
— Ал-др Макс. Финагент. 3 Июля, 46.
— Ал-др Никл. Союза Связи, 7.
— Ал-др Никл. Эл.-техн. Воинова, 46.
— Ал-др Павл. Делопр. Фонтанка, 92.
— Ал-др Петр. Дмитровский пер., 5.
— Ал-др Серг. Тележная, 30.
— Ал-др Степ. Торг. Стремянная, 8.
— Ал-ей Ал-еев. Товаровед. Советск., 9.
— Ал-ей Андр. Зам. предс. В.-Трпб. Лиговка, 44.
— Ал-ей Вас. Арт., Чл. Петросовета. В. О., 9 л., 6.
— Ал-ей Вас. Торг. В. О., Веры Слуцкой, 46.
— Ал-ей Вас. Управдом. Герцена, 29.
— Ал-ей Ив. Бухг. Греческий, 15.
— Ал-ей Ил. Врач. Кан. пис. Грибоедова, 72.
— Ал-ей Ил. Врач. Пр. 25 Октября, 92.
— Ал-ей Исид. Л. Толстого, 4.
— Ал-ей Матв. Преп. Широкая, 35.
— Ал-ей Мих. Апраксин пер., 20.
— Ал-ей Мих. Международный, 78.
— Ал-ей Петр. Преп. 5 Советская, 26.
— Ал-ей Терент. Делопр. Зеленков пер., 2.
— Ал-ей Терент. Влад. маст. Балтийская, 29.
— Андр. Вас. Агент. Скороходова, 13.
— Андр. Ив. Делопр. Союза Связи, 11.
— Андр. Никит. Бухг. 8 Советская, 26.
— Андр. Фед. Касс. Кан. писат. Грибоедова, 91.
— Ант. Еф. Чл. Петросовета, Путиловский завод. Стачек, 67, т. 165-43.
— Арк. Ив. «ПГОНО». П. С., В. Зеленина, 9.
— Арс. Петр. Роменская, 4, т. 538-69.
— Афан. Ив. Бухг. 4 Красноармейская, 1.
— Афан. Калин. Декабр. Рылеева, 11, т. 128-69.
— Бор. Глеб. Делопр. Мытнинская, 9.
— Бор. Дм. Инж. В. О., 11 лин., 20, т. 532-60.
— Бор. Лаз. Техн. ревиз. Торговая, 5.
— Бор. Никл. Преп. Кирочная, 11.
— Вас. Ал-др. Инсп. «РКИ». Марата, 72, т. 145-55.
— Вас. Ал-др. Торг. Декабр. Пестеля, 13.
— Вас. Андр. Счетов. Мойка, 112.
— Вас. Вас. 3 Красноармейская, 14.
— Вас. Вас. Влад. парикм. Корпусная, 28-в.
— Вас. Вас. Агент. Курляндская, 5.
— Вас. Вас. Делопр. М. Посадская, 19.
— Вас. Вас. Чл. союза драм. писат. Пр. 25 Октября, 104.
— Вас. Вас. Наб. лейт. Шмидта, 13.
— Вас. Вас. Надзир. исправдома. Пр. 25 Октября, 131.
— Вас. Вас. Влад. пек. Пудожская, 1.
— Вас. Вас. Делопр. Фонтанка, 133.
— Вас. Вас. Фонтанка, 203.
— Вас. Вас. Счетов. Пр. с. Володарского, 4.
— Вас. Вас. Чл. Петросовета. Пр. Кр. Командиров, 2.
— Вас. Дм. Счетов. Широкая, 19.
— Вас. Еф. «Сорабис». Броницкая, 26.
— Вас. Матв. Торг. Марата, 55, т. 173-03.
— Вас. Мих. Влад. маст. Скороходова, 8.
— Вас. Мих. Преп. С. Володарск., 15.
— Вас. Мих. Бухг. Фонарный пер., 12.
— Вас. Прокоф. «Севпечать». Подольская, 14.
— Вас. Серап. Инсп. «Рауспирта». В. О., 7 лин., 16, т. 173-84.
— Вас. Степ. Бухг. Пр. 25 Октября, 22.
— Викт. Ал-др. «Петротрансконтора». Басков пер., 6, т. 173-82.
— Викт. Мих. Счетов. Мытнинская, 29.
— Влад. Ал-др. Служ. рел. культа. В. О., 7 лин., 70.
— Влад. Ал-еев. Бухг. Пр. К. Либкнехта, 74.
— Влад. Афан. «Мурм. ж. д.». Пр. К. Либкнехта, 32.
— Влад. Влад. «Промбюро». Красн. Зорь, 50.
— Влад. Дм. «Водолазбаза». В. О., 16 лин., 53.
— Влад. Евт. Бухг. Пис. Писарева, 14.
— Влад. Ил. 1 ул. Дер. Бедноты, 33.
— Влад. Конст. «В.-Морск. Акад.». Декабристов, 35.
— Влад. Конст. Инж. В. О., 22 линия, 9.
— Влад. Мих. Команд. Международный, 78.
— Влад. Никл. «Пгзу». Воинова, 52.
— Влад. Никл. «Петр. окр. ком. по перевоз.». Восстания, 26.
— Влад. Никл. «Петрокоопбанк». Лиговская, 6.
— Всев. Андр. Консульт. П. С., Малый, 36.
— Гавр. Сем. Касс. Пр. К. Либкнехта, 6.
— Георг. Арк. Врач. Ломанск. пер., 11.
— Георг. Вас. Касс. Опочинина, 28.
— Георг. Георг. Бухг. Выборгская наб., 35.
— Георг. Никл. Влад. бул. Скороходова, 3.
— Горд. Вас. «ПЕПО». 7 Красноармейская, 24.
— Григ. Вас. Агент. Исполкомская, 8.
— Григ. Степ. Преп. Мойка, 20.
— Дм. Андр. Инж. Гулярная, 28, т. 540-98.
— Дм. Вас. Агент. Гатчинская, 7.
— Дм. Вас. Коменд. Егорова, 16.
— Дм. Конст. Касс. Рабоч. Петра Алексеева, 6.
— Дм. Мих. Делопр. Коломенская, 12.
— Дм. Никл. Лиговка, 44, т. 144-28.

— Дм. Сем. Зав. канц. Яковская, 18, т. 151-87.
— Евг. Ал-еев. Делопр. В. О., 12 линия, 5.
— Евг. Леонид. Делопр. Пр. пис. Чернышевского, 13, т. 560-45.
— Евг. Мих. Хор. Броницкая, 7.
— Ив. Ал-еев. Касс. В. О., 13 линия, 20.
— Ив. Ал-еев. Влад. маг. 3 Красноармейская, 2.
— Ив. Вас. Достоевского, 25, т. 135-92.
— Ив. Вас. Извозопром. Пр. с. Володарского, 4, т. 538-54.
— Ив. Вас. Счетов. Комиссаровск., 44.
— Ив. Вас. Чл. Петросовета. В. О., Кожевенная лин., 23.
— Ив. Вас. «Рабкооп». Обводный кан., 146.
— Ив. Вас. Чл. Петросовета. Пр. Карла Маркса, 69, сл. т. 566-18.
— Ив. Григ. Нейшлотский пер., 7.
— Ив. Дм. Чл. Петросовета. 3 Июля, 26.
— Ив. Зах. В. О., 16 л., 67, т. 590-40.
— Ив. Ив. Свечной пер., 2, т. 585-91.
— Ив. Ив Петра Лаврова, 31, т. 573-11.
— Ив. Ив. Пр. Маклина, 22.
— Ив. Ив. Агент. Марата, 72.
— Ив. Мирон. Торг. Некрасова, 23.
— Ив. Мих. Торг. Фонтанка, 84.
— Ив. Мих. Чл. ассоц. прол. пис. Мытнинская наб., 2.
— Ив. Никл. Торг. Кронверкский, 20.
— Ив. Никл. Торг. Ульянова, 9.
— Ив. Сем. Надзир. 6 Советская, 5.
— Ив. Серг. Преп. Фонтанка, 68.
— Ив. Степ. Делопр. Комп. Чайковского, 27.
— Ил. Вас. Часовщ. 8 Советская, 4.
— Ил. Вас. Влад. парикм. Предтеченская, 40.
— Исаак Ив. Извозопром. Воздухоплавательная, 3.
— Конст. Вас. Бухг. Можайская, 39.
— Конст. Вас. Служ. рел. культа. Кузнечный пер., 1.
— Куз. Вас. Торг. Воинова, 11.
— Лев Степ. Проф. Дек. Рылеева, 10.
— Леонид Ал-др. Чл. Петросовета. Симбирская, 1, сл. т. 528-01.
— Леонид Ив. Агент. П. С., Малый, 36.
— Леонид Леонид. Проф. Б. Зеленина, 41.
— Макс. Вас. Пом. дириж. телегр. Лермонтовский, 8.
— Макс. Петр. Фининсп. В. О., 11 линия, 24.
— Матв. Митр. Касс. В. О., 5 лин., 2.
— Матв. Никл. Торг. Фонтанка, 107.
— Мих. Ал-др. Лиговская, 65.
— Мих. Вас. Влад. маг. Моховая, 30.
— Мих. Вас. Зав. шк. Гавань, Опочинина, 28.
— Мих. Ил. Преп. Социалистическая, 2, т. 547-44.
— Мих. Конст. Красн. Зорь, 24-а, т. 164-42.
— Мих. Куз. Механ. Надеждинская, 40.
— Мих. Никиф. Инстр. Песочная, 24.
— Мих. Парф. Бухг. Ракова, 6.
— Мих. Серг. Музык. Пр. Юн. Пролетария, 43.
— Мих. Степ. Художн. Комиссаровская, 40.
— Мих. Фед. Чл. Петросовета. Петропавловская, 4.
— Наз. Вас. Торг. 4 Советская, 25.
— Никит. Вас. «Наробраз». Черная речка, 47.
— Никл. Ал-др. «Цумор». Мытнинская наб., 9, т. 553-80.
— Никл. Ал-еев. Фотогр. Кр. Зорь, 26.
— Никл. Вас. Влад. чайн. Кр. Зорь, 4.
— Никл. Вас. Зав. картогр. «Глобус». Пр. Огородникова, 11.
— Никл. Вас. Зав. делопр. Старорусская, 5.
— Никл. Вас. Предс. «Технологи». Жуковского, 3.
— Никл. Вас. Парголовская, 1-а.
— Никл. Вас. Уч. надзир. 11 Красноармейская, 5.
— Никл. Вас. Делопр. В. О., 2 линия, 25.
— Никл. Вас. Торг. Коломенская, 7.
— Никл. Влад. Чл. Петросовета. Красная, 60.
— Никл. Григ. Чл. Петросовета. Кр. Зорь, 26.
— Никл. Дм. Бухг. В. О., 1 лин., 10.
— Никл. Ив. Музык. Дмитровский пер., 10.
— Никл. Ив. Пушкинская, 20.
— Никл. Ив. Счетов. Фонтанка, 144.
— Никл. Ил. Зав. операт. отд. Уисполк. Пр. Огородникова, 11.
— Никл. Леонт. Упр. апт. Пороховые, Коммуны, 1.
— Никл. Никит. Инж. Кан. пис. Грибоедова, 19.
— Никл. Никит. Делопр. Лиговка, 44.
— Никл. Никл. Бухг. Гражданская, 7.
— Никл. Никл. Влад. маг. Скороходова, 3.
— Никл. Павл. «Огкомхоз». Надеждинская, 48.
— Никл. Петр. Арт. Воинова, 46.
— Никл. Серг. Делопр. Тележная, 30.
— Никл. Серг. Бульв. Профсоюзов, 5, т. 540-27.
— Никл. Спирид. Делопр. П. С., Малый, 70.
— Никл. Фед. Техн. Саперный пер., 14.
— Никл. Фед. Чл. Р. Т. О. Некрасова, 10.
— Никл. Як. Влад. маг. Моховая, 30, т. 584-45.
— Пав. Ал-др. Финагент. С. Пороховые, 14.
— Пав. Ал-еев. Нев. заст., Муравьевский пер., 23.
— Пав. Ал-еев. «Севкаб.». Гаванская, 2-б.
— Пав. Герас. «Гимецентр». Климов пер., 4.
— Пав. Дм. Арт. Декабристов, 32.
— Пав. Дм. Предс. Всемедикосантр, чл. Петросовета. Кан. писат. Грибоедова, 35, т. 562-95.
— Пав. Евг. Смольный, Северн. пол., 61.
— Пав. Ив. Декабристов, 57.
— Пав. Ив. Фонтанка, 31.
— Пав. Лавр. Упр. «Почтамта». Союза Связи, 14.
— Пав. Як. Бухг. Броницкая, 15.
— Пав. Як. Бухг. Марата, 50.
— Петр Ал-др. Касс. Нарвский, 13.
— Петр Ал-еев. Конструкт. Стачек, 66.
— Петр Варнав. Подольская, 1.
— Петр Вас. Делопр. Гапсальская, 1.
— Петр Вас. Влад. маг. Союза Связи, 6.
— Петр Вас. Врач. Нарвский, 6.
— Петр Вас. Пр. К. Либкнехта, 104, т. 191-13.
— Петр Герас. Делопр. Широкая, 19.
— Петр Еф. Нарсудья. Сел. Александровское, Варваринская, 20.
— Петр Павл. Чл. пр-ния артели. Дегтярная, 1.
— Петр Петр. Делопр. Нарвский, 13.
— Петр Петр. Чл. Петросовета, секр. союза работн. полиграфич. производ. Охта, Матросская слоб., 12, сл. т. 129-67, д. т. 185-63.
— Петр Тим. Зав. маг. Жуковская, 59.
— Ром. Вас. Пом. зав. курс. Корабельная, 4.
— Сем. Вас. Зав. пивн. Декабр. Пестеля, 13.
— Серг. Вас. Моховая, 30.
— Серг. Вас. Инж. В. О., 17 лин., 8.
— Серг. Вас. «Электрик». Лесной, Гонорин пер., 88.
— Серг. Ив. Калашниковская наб., 72.
— Серг. Ив. Музык. Кронверкск., 13-б.
— Серг. Матв. Стат. Аптекарский, 10.
— Серг. Мих. «Госактеатры». В. О., 8 лин., 35.
— Серг. Никиф. Чертежн. Броницкая, 29.
— Серг. Петр. Торг. 3 Советская, 10.
— Серг. Серг. Контрол. Широкая, 16.
— Серг. Филипп. Преп. Гулярная, 25.
— Степ. Ал-др. Счетов. Моховая, 22.
— Степ. Вас. Чл. завк. Бармалеева, 17.
— Степ. Петр. «Т. П. О.», Мурм. ж. д. Демидов пер., 15.
— Тим. Вас. Чл. Петросовета. Пр. Огородникова, 44.
— Фед. Ал-др. Влад. парикм. Б. Охта, Мал. Пороховская, 11.
— Фед. Вас. Торг. Лештуков пер., 11.
— Фед. Вас. Надзир. исправдома. Мойка, 42.
— Фед. Влад. В. О., 13 лин., 20, т. 131-37.
— Фед. Ив. Касс. Тверская, 7.
— Фед. Ив. Казнач. Моховая, 13.
— Фед. Степ. Зав. почт. тел. отд. Пр. с. Смоленского, 43.
— Фед. Як. Торг. Харьковская, 6.
— Як. Вас. «Петроток». Обводный кан., 19.
— Як. Ив. «Откомхоз». Пл. Коммунаров, 6.
— Як. Никл. Агент. Б. Посадская, 10.

Васильев-Ольгин Никл. Тим. Арт. Лермонтовский, 5.

Васильев-Пискарев Ал-ей Конст. Писат. Кирочная, 12.

Васильев-Редькин Ив. Вас. Пр. Карла Маркса, 69.

Васильев-Степель Ив. Вас. Л. Толстого, 4.

Васильева Авг. Никл. Арт. Загородный, 21.
— Аксин. Прохор. Торг. Лештуков пер., 7.
— Ал-дра Андр. Делопр. Пр. Юного Пролетария, 23.
— Ал-дра Ил. Зубн. врач. Кан. писат. Грибоедова, 72.
— Ал-дра Мих. Пр. Огородникова, 11.
— Ал-дра Серг. Делопр. Некрасова, 58.
— Ал-дра Фед. Пр. с. Володарского, 47.
— Анаст. Вас. Преп. Демидов пер., 3.
— Ан. Ал-др. Арт. Канонерская, 19.
— Ан. Ал-еев. Торг. Екатеринославская, 17.
— Ан. Ал-еев. Счетов. Кронверкский, 69.
— Ан. Вас. Делопр. Пушкинская, 8.
— Ан. Вас. Чл. Петросовета. Пр. Юного Пролетария, 32.
— Ан. Георг. Делопр. Широкая, 35.
— Ан. Григ. Счетов. Калашниковская наб., 72.
— Ан. Ив. В. О., 4 лин., 57.
— Ан. Мих. Счетов. М. Вульфова, 4.
— Ан. Мих. Извозопром. Екатеринославская, 25.
— Ан. Никл. 9 Советская, 22.
— Ан. Павл. Преп. Международный пр., 6.
— Ан. Павл. Счетов. Красноармейская, 9.
— Ан. Фед. Ломанский пер., 11.
— Ант. Куз. Счетов. Воинова, 11.
— Валент. Андр. Бухг. Невск. заст., Прямой пер., 23.
— Вера Ил. Счетов. В. О., 14 л., 23.
— Вера Мих. Преп. Кан. писат. Грибоедова, 97.
— Евг. Вас. Преп. Кирочная, 54.
— Евг. Вас. Счетов. Энгельса, 14.
— Евг. Ив. Ново-Проложенная, 29.
— Евд. Ал-др. Торг. Крюков кан., 24.

— Евд. Вас. Боровая, 3.
— Евд. Ефр. Стат. В. О., Веры Слуцкой, 72.
— Евд. Кирил. Чл. Губсуда. Международный, 126.
— Евд. Куз. Бухг. Стеклян. гор., 2 Луч, 10.
— Ек. Ал-др. Делопр. Подольская, 39.
— Ек. Вас. Акуш. 5 Советская, 11.
— Ек. Вас. Руков. дет. очаг. Красн. Конницы, 5.
— Ек. Ив. Влад. маг. Советский, 69.
— Ек. Макс. Делопр. Моховая, 32.
— Ел. Влад. Петра Лаврова, 15, т. 563-05.
— Ел. Ив. Касс. Красн. Зорь, 24-а.
— Ел. Мих. Счетов. Желябова, 7.
— Елиз. Ив. Преп. Петровская, 2.
— Елиз. Ив. Чл. союза драм. писат. Наб. Красного Флота, 74.
— Елиз. Ив. Чл. Петросовета. Мойка, 26.
— Елиз. Фед. Преп. В. О., 16 лин., 39.
— Зин. Никл. Делопр. 9 Советская, 22.
— Зин. Петр. Счетов. Нарвский, 13.
— Зин. Сем. Преп. Пушкинская, 12.
— Ирина Полик. Кр. Зорь, 26.
— Клавд. Вас. Преп. 12 Красноармейская, 7.
— Клавд. Мих. Стат. 10 Советская, 14.
— Клавд. Як. Желябова, 13.
— Ксен. Вас. В. О., 19 лин., 8.
— Ксен. Влад. Делопр. 8 Советская, 28.
— Ксен. Фед. Делопр. Кр. Зорь, 32.
— Лид. Дм. Преп. Моисеенко, 4.
— Лид. Конст. Делопр. Гончарная, 11.
— Лид. Никл. Акуш. Загородный, 13.
— Лид. Павл. Счетов. Красноармейская, 9.
— Марг. Ал-еев. Преп. В. О., 17 лин., 8.
— Мар. Вас. Акуш. 5 Советская, 20.
— Мар. Еф. Врач. Б. Вульфова, 9.
— Мар. Ив. Преп. П. С., Малый, 70.
— Мар. Мих. Стат. Невск. заст., Колокольный пер., 6.
— Мар. Мих. Массаж. Броницкая, 19.
— Мар. Никл. Преп. Воинова, 52.
— Мар. Павл. Влад. прач. Щербаков пер., 10.
— Мар. Павл. Торг. М. Монетная, 7.
— Мар. Степ. Лабор. Пр. Нахимсона, 13.
— Над. Анат. Преп. 4 Красноармейская, 19.
— Над. Влад. Счетов. Троицкая, 15.
— Над. Никл. Врач. Пр. с. Володарского, 75.
— Нат. Ал-еев. Делопр. Пр. 25 Октября, 61.
— Нат. Ив. Чл. Петросовета. Кирочная, 43-б, сл. т. 522-40.
— Нина Ал-др. хор. Пр. К. Либкнехта, 33-а.
— Нина Вас. Воспит. 8 Советская, 28.
— Нина Ив. Делопр. Перовской, 7.
— Нина Никл. Чл. союза драм. писат. 5 Советская, 20.
— Ол. Гавр. Стат. Марата, 50.
— Ол. Конст. Красная, 19.
— Ол. Конст. Акуш. Ораниенбаумская, 2.
— Ол. Сем. Касс. Фонтанка, 49.
— Пелаг. Петр. Чл. Петросовета. В. О., Веры Слуцкой, 68, сл. т. 578-28.
— Праск. Ив. Влад. чайн. Рыночн., 12.
— Праск. Ил. «ГИМЗ», Теряева, 6.
— Раиса Род. «3 таб. ф-ка». Стачек, 84.
— Раиса Род. Уполн. местк. Звенигородская, 10.
— Сераф. Ив. Арт. Коломенская, 7.
— Соф. Ив. Акуш. Загородный, 74.
— Тат. Ал-др. Музык. Ср. Под'яческая, 14.
— Тат. Вас. Торг. Рабоч. Петра Алексеева, 6.
— Тат. Ив. В. О., 11 лин., 46.
— Тат. Мак. Преп. Пр. Огородникова, 14.
— Тат. Петр. Бухг. Кирилловская, 21.
— Тереза Петр. Хор. Казанская, 60.
— Ул. Емел. Делопр. Социалистическая, 22.
— Юзефа Ос. Влад. прач. Кан. писат. Грибоедова, 96.
— Юл. Владисл. Стат. Старо-Парголовская, 53-б.
Васильева - Красноцветова Анаст. Мих. Чл. местк. Усачев пер., 11.
Васильева-Маринина Раиса Ив. Счетов. Нарвск. заст., Новопроложенная, 29.
Васильева-Николаева Ант. Влад. Арт. Фонтанка, 56, т. 159-62.
Васильевский Бор. Павл. Пр. Володарского, 50, т. 180-25.
— Ив. Георг. Фининсп. Некрасова, 2.
— Мих. Макс. Геолог. В. О., 11 л., 20.
Василькевич Софон. Ив. Врач. Б. Зеленина, 9.
Васильков Никл. Ив. Чл. Петросовета. Пушкинская, 20.
Василькова Ксен. Вас. В. О., Малый, 34.
— Мар. Ив. 5 Красноармейская, 8.
Васильковская Марг. Льв. Преп. В. О., Малый, 8.
Васильковский Петр Евг. Преп. В. О., 9 лин., 56.
— Серг. Влад. Преп. В. О., 8 линия, 33.
Васильченко Леонид Гавр. Петра Лаврова, 17.
Васильчиков Петр Калистр. «ПЕПО». В. О., 20 лин., 11.
Васин Вас. Петр. Нарвск. заст., дер. Емельяновка, 32.
— Дм. Афан. Преп. Пр. К. Либкнехта, 33.
— Прок. Серг. Касс. Загородный, 19.
Васинкевич Гирша Гирш. Гражданская, 13.
Васичев Петр Никл. Декабр. Рылеева, 9-б.
Васкан Влад. Викт. Вл. маст. 1 Красноармейская, 8.
Васкар Ан. Вас. Касс. Б. Московская, 8.
Васкевич Иос. Ал-др. Инж. Коломенская, 1, т. 185-28.
Васмут Серг. Ал-др. Торг. Б. Белозерская, 11.
Васс Иос. Мих. Кирпичный пер., 3, т. 186-85.
Вассерман Бор. Изр. Пр. 25 Окт., 112, т. 570-63.
— Моис. Наум. В. О., Голодаевский пер., 3.
— Овс. Марк. Чл. Петроосвета. Кронверкская, 23.
Вастен Ал-др Петр. Гулярная, 22. т. 136-67.
Васыпкин Викт. Конст. Преп. 12 Красноармейская, 19.
Васькин Ив. Ив. Нач. хоз. отд. упр. Петр. Торг. Порт. В. О., 13 л., 18.
Васькина Босева Евлевна Торг. Колокольная, 18.
— Мар. Павл. В. О., 13 л., 18.
Васьков Ал-др Вас. Музык. Мойка, 28.
Васьянов Арк. Ив. Загородный, 36.
Васюкевич Конст. Ив. В. О., 13 л., 20.
Васюков Емел. Евд. «Пепо». Международный, 118.
Васютинский Ант. Фед. «Мондвор». 1 ул. Дер. Бедн., 22, т. 169-79.
Васюткова Ал-дра Ив. Акуш. Пр. с. Смоленского, 76.
Васюточкин Арт. Мих. Преп. В. О., 5 л., 4.
— Дм. Вас. Влад. маст. 1 Красноармейская, 6.
Васяк Степ. Мод. Фининсп. Усачев пер., 15.
Васянин Ив. Петр. Чл. Петросовета. Нижегородская, 6.
Ваталев Никл. Фед. Бухг. Загородный, 9.
Ватаца Ол. Влад. Преп. Ямская, 3.
Ватбольский Мих. Ал-еев. Лектор. Кронверкский, 47.
Ватен Феликс Ив. Ракова, 17.
Ватенберг Иос. Григ. Влад. маг. Фонтанка, 38.
Ватенин Влад. Ив. Уполн. Вологодск. Губсоюза. Пр. Володарского, 15, т. 183-63.
Ватенцов Никл. Андр. Пр. 25 Окт., 55.
Ватин Ал-др Ос. Влад. маг. 6 Советская, 9.
— Исаак Иос. Влад. маг. 6 Советская, 9
Ватова Там. Вяч. Делопр. Воинова, 34
Ватсон Мар. Валент. Писат. Озерной пер., 9.
Ваттель Викт. Евг. Преп. Подольская, 4.
— Викт. Эд. Лиговка, 127, т. 560-21.
— Мар. Ив. Счетов. Лиговка, 127.
Ваулин Дм. Никит. Электромехан. Комп. Чайковского, 22.
— Дм. Серг. Торг. Кирилловская, 1.
— Петр Куз. Рыночная, 8.
Вахер Валент. Карл. Надзир. Греческий, 15.
Вахман Дора Матв. 2 Советская, 27, т. 185-50.
— Макс. Моис. 4 Советская, 21, т. 577-75.
— Над. Бор. Влад. маг. Пр. К. Либкнехта, 14.
— Над. Тар. Влад. маг. Пр. К. Либкнехта, 19.
— Як. Моис. Жуковская, 57, т. 142-74.
Вахович Емел. Степ. Врач. Международный, 34-а.
— Лид. Карл. Арт. Чернышев пер., 22.
Вахрамеев Ал-др Ив. Проф. В. О., 11 л., 44.
— Евг. Евг. Юрист. 3 Июля, 32.
— Мих. Конст. Воронежская, 86.
— Никл. Ал-др. «ГОИ». В. О., 19 л., 6.
— Никл. Дм. Чл. Тов. Биржи, уполн. артели. Пр. Огородникова, 60.
Вахрамеева Ант. Ив. Счетов. Пр. с. Володарского, 81.
— Марг. Никл. Чл. Петросовета. Б. Посадская, 5.
Вахрушев Ив. Тим. Музык. Мясная, 28.
— Никл. Ал-др. Б. Зеленина, 9.
— Пав. Мих. Преп. Писат. Писарева, 18.
Вахт Мих. Петр. Инж. Герцена, 28. т. 558-29.
Вахтель Мар. Леонт. 8 Советская, 23, т. 139-39.
— Соф. Абр. Касс. Максимилиановский пер., 6.
Вахтин Анат. Никл. Преп. Кан. пис. Грибоедова, 35.
— Дм. Никл. Делопр. Нижегородская, 6.
— Никл. Никл. Б. Гребецкая, 53.
Вацлик Людм. Вяч. «Росс. Публ. Библ.». Комиссаровская, 32.
Вачнадзе Ал-др Мих. Преп. Б. Разночинная, 3.
— Вера Анат. Преп. Лермонтовский, 12.
Вашалов Анат. Влад. Чл. Петросовета. Кр. Курсанта, 17, сл. т. 545-65.
Вашке Георг. Ив. Врач. Прав. бер. Невы, 96.
Вашкевич Ант. Сем. Влад. парикм. Фонтанка, 129.
— Марк Григ. Зав. эл.-ст. Чугунная, 14.
Вашуков Вас. Сем. Бухг. Мытнинск., 10.
— Савва Афан. Казнач. 3 Красноармейская, 3.
Ващенко Мих. Кондр. Бухг. Пушкинская, 18.
— Никл. Никл. Ревиз. Пушкинская, 19.
Ващинский Никл. Ал-др. Врач. Пр. К. Маркса, 5.
Введенская Раиса Конст. Делопр. Лесной пр., 13.

— Элла Ал-др. Арт. Розы Люксембург, 2.
Введенский Ал-др Ив. Проф. В. О., 9 л., 46.
— Андр. Ал-др. Преп. Розы Люксембург, 2.
— Андр. Ал-др. Слуцкого, 19.
— Влад. Ив. Врач. Красн. Курсанта, 9-б.
— Ив. Дм. Секр. пом. прокур. Мытнинская наб., 5.
— Конст. Конст. Прив. доц. Загородный 13, т. 563 45.
— Леонид Мих. Зав. канц. Марата, 6.
— Никл. Митр. «Упр. спальн. ваг.». С'езжинская, 24.
Вдовенков Мих. Андр. Делопр. Казначейская, 2.
Вдовин Мих. Андр. «Окт. ж. д.». В. О., 5 л., 4.
— Як. Филипп. «ПГМ». Пр. пис. Добролюбова, 21.
Вдовина Нина Фед. Арт. Фонтанка, 80, т. 191-08.
Вдовиченко Андр. Моис. Музык. Дровяной пер., 7.
— Ек. Ив. Дровяной пер., 7.
Вебель Ол. Ал-др. Стат. 3 Советская, 21.
Вебер Ал-др Петр. Влад. бул. 4 Советская, 14.
— Валер. Никл. Геолог. В. О., Тучков пер., 11.
— Еф. Абр. Торг. 3 Июля, 95.
— Карл. Карл. Упр. завод. Московское шоссе, 29.
— Ол. Карл. Врач. Международный, 96.
— Серг. Фед. Консульт. В. О., 3 л., 4.
— Фед. Карл. Проф. Желябова, 13.
— Эльв. Болесл. Делопр. Нарвский, 3.
Вевер Ан. Авг. Старорусская, 3.
— Як. Ад. Пушкинская, 14.
Веверс Петр Ив. Техн. Тарашинская, 5.
Веге Арт. Ив. Манежный пер., 16.
Вегер Авг. Ив. Чл. Петросовета. В. О, 19 л., 2.
Вегжда Петр Стан. Врач. Пр. 25 Октября, 153.
Вегнер Ал-др Густ. Зав. Делопр. Пр. пис. Добролюбова, 15.
Веденеев Бор. Евг. Инж. П. С., Малый, 32, т. 538-57.
— Вас. Куз. Секр. общ. отд. Уездисполк. Пр. 25 Окт., 134.
— Ив. Ег. «Откомхоз». Елизаветинская, 2.
— Ив. Петр. Влад. маг. Раз'езжая, 46.
— Петр Конст. Торг. Наб. Ср. Невки, 16.
Веденеева Ан. Ив. Касс. Апраксин пер., 16.
— Ол. Влад. Преп. Пр. с. Мих. Архангела, 15.
Ведерников Влад. Петр. Инж. Торговая, 5.
— Никл. Дм. Агент. Халтурина, 23.
Ведерникова Людм. Влад. Арт. Торговая, 5.
Веджан Людв. Игн. Влад. прач. Поварской пер., 8.
Ведринская Мар. Андр. Арт. Фонтанка, 39, т. 552-57.
Ведрих Генр. Иос. Зав. бухг. Скороходова, 21.
— Эдм. Иос. Упр. фабр. им. Шарова. Красн. Текстильщ., 12.
Вежан Цецил. Игн. Влад. прач. Поварской пер., 5.
Везенберг Арн. Мод. Счетов. Ломанский пер., 4-б.
Везюлин Евг. Як. «Учкпрофсож». Советский, 48.
Вейберт Ив. Фед. Преп. 1 Красноармейская, 7.
Вейвода Алоиз. Ос. Архит. Б. Гребецкая, 43, т. 143-71.
Вейгелин Конст. Евг. Перовской, 7, т. 129-28.
Вейгелина Алдра Евг. Преп. В. О., 3 л., 34.
— Валент. Евг. Перовской, 7.
— Ол. Евг. Перовской, 7.
Вейгельт Лид. Влад. счетов. 5 Красноармейская, 4.
— Мих. Влад. Преп. 5 Красноарм., 4.
Вейде Эрн. Петр. «Всеросс. С.-Х. Муз.». Загородный, 9.
Вейдель Эм. Ив. Акуш. Казачий пер., 6-б.
Вейдеман Ал-др Викт. Преп. Барочная, 65.
Вейденбаум Ек. Руд. «Татторг». Халтурина, 11.
— Як. Абр. Счетов. Кирочная, 43-в.
Вейдле Влад. Вас. Научн. сотр. Троицкая, 11.
Вейдман Георг. Конрад. Счетов. Дровяной пер., 9.
Вейерт Ив. Фед. Преп. 1 Красноармейская, 7.
Вейзагер Мих. Еф. Троицкая, 23, т. 184-63.
Вейкин Ант. Авг. Чл. Петросовета. Пр. Юн. Пролетария, 42, сл. т. 571-84.
Вейкша Ант. Иос. «3 таб. ф-ка». Пр. Юного Пролетария, 6.
Вейланд Пав. Ос. Инсп. Подрезова, 12.
Вейнбаум Эрн. Льв. Писат. Скороходова, 21.
Вейнберг Абр. Лаз. Чл. колл. защ. Слуцкого, 27, т. 545-49.
— Вильг. Вольд. Врач. Казначейская, 1.
— Влад. Григ. Инж. Подольская, 4, т. 149-75.
— Вольд. Ад. Бухг. В. О., 13 л., 18.
— Гавр. Дав. Чл. Петросовета. Пл. Воровского, 1 дом Советов, сл. т. 582-22.
— Григ. Як. Инж. Подольская, 4, т. 149-75.
— Евг. Петр. Инж. Гагаринская, 17.
— Зин. Ив. Надеждинская, 52.
— Мих. Еф. Бухг. Надеждинская, 52.
— Рих. Лаз. Проф. Черная речка, 49.
— Юл. Мих. Надеждинская, 52.
— Як. Григ. Делопр. Фонтанка, 80.
Вейнбергер Мод. Ал-др. Инсп. 3 Июля, 65.
Вейнблат Петр. Абр. Оркестрант. Зверинская, 17.
Вейнблум Пав. Як. 12 Красноармейская, 1, т. 576-04.
Вейнгартен Мендел. Зальм. Влад. маст. Некрасова, 1.
Вейнгеров Леонид Иос. Врач. В. О., Средний, 33, т. 143-56.
Вейнер Петр Петр. «Откомхоз». Комп. Чайковского, 38.
Вейнерт Евг. Георг. «Повсу». Жуковского, 34, т. 139-26.
— Никл. Влад. Пр. Красных Командиров, 7.
— Фр. Густ. Бухг. Пр. Юного Пролетария, 35.
Вейнрауб Ал-др Як. «Транспеч.». Слуцкого, 13, т. 154-32.
Вейнштейн Исаак Зайдел. Торг. 3 Июля, 85, т. 186-95.
Вейншток Гирш. Борух. Влад. маст. Фонтанка, 121.
Вейншток-Каценеленбоген Ал-дра Матв. Зубн. врач. Пр. К. Либкнехта, 70.
Вейрих Влад. Эм. «В. авт. шк.». Под'ездной пер., 8.
Вейс Ал-др. Влад. Живоп. Лиговская, 116.
— Ан. Ферд. Хор. Восстания, 37.
— Вас. Конст. Архит. Б. Пушкарская, 65.
— Евг. Никл. Учит. Кр. Конницы, 22.
— Иос. Ант. Дириж. Ижорская, 13.
— Эдм. Юл. Подковырова, 1.
Вейсберг Зах. Филипп. Врач. Чернышев пер., 26.
— Нат. Серг. «Откомхоз». Лиговка, 10.
Вейсбрут Дав. Петр. Аренд. типогр. Думская, 5.
Вейсенберг Евг. Сем. Упр. «Госкино». Саперный пер., 6, т. 152-79.
— Сем. Еф. Чл. колл. защ. Саперный пер., 6, т. 152-79.
Вейсенберг-Белогорский Анат. Сем. Арт. Саперный пер., 6, т. 152-79.
Вейсман Арон Абр. Чл. Петросовета. Университетск. наб., 7, сл. т. 566-36.
— Бор. Солом. Жуковского, 26.
— Мод. Льв. Врач. Пролетарский пер., 7, т. 155-81.
Вейтбрехт Евг. Ал-еев. «П. Г. О. Н. О.». Пр. Майорова, 14.
— Никл. Арн. Пр. писат. Чернышевского, 14.
Вейтман Вас. Карл. Влад. маст. В. О., 4 л., 61.
Вейтцель Вас. Никл. Тотализат. Б. Зеленина, 3.
Вейц Ал-др Макс. Врач. Мытнинская, 13, т. 540-32.
— Мильда Эрн. Герцена, 26.
— Пав. Макс. Фармац. Некрасова, 60.
Вейцер Як. Сам. «С.-З. ж. д.». Обводн. кан., 66.
Вейцман Дм. Ос. Гоголя, 4, т. 186-16.
Векер Владисл. Ос. Инж. Пр. 25 Октября, 90.
Веккер Бор. Дав. Писат. Декабр. Пестеля, 7.
Векслер Ал-дра Лаз. Научн. сотр. Загородный, 30.
Векшин Ал-ей Матв. Касс. Можайская, 24.
— Ал-ей Никл. Касс. Б. Охта, Б. Пороховская, 1.
— Род. Никл. Торг. 1 ул. Дер. Бедн., 20.
Векшинский Серг. Арк. Кр. Зорь, 38.
Велентий Влад. Вас. Инж. Кирочная, 17.
Веленто Эм. Людв. Влад. бул. Серпуховская, 22.
Велижов Никл. Георг. П. С., Малый, 26.
Великанов Вас. Ал-др. Преп. Международный, 19-б.
— Вас. Ос. Комп. Чайковского, 81, т. 187-63.
— Петр Ал-др. Врач. Марата, 14.
Великанова Вера Тим. Международн., 30.
— Мар. Мих. Правды, 2.
— Нат. Андр. Преп. Мойка, 108.
Великая Ек. Гавр. Счетов. Моисеенко, 7.
Великий Петр Гавр. Преп. П. С., Малый, 47.
Великомский Ив. Авг. Влад. фотогр. В. О., Средний, 35.
Великопольская, Ан. Никит. Влад. мебл. комн. Лиговская, 30.
— Евд. Никл. Счетов. Рыночная, 4.
Великопольский Леонт. Никл. Преп. Воинова, 60.
Великотная Тат. Конст. Преп. Старорусская, 5.
Велиндон Гирш Абр. Влад. маг. Демидов пер., 4.
Величкин Влад. Ал-др. «Пгзу». Нов. Дер., 1 л. 33.
Величко Ал-др Ад. Дир-ор. Пр. К. Маркса, 70, т. 151-84.
— Конст. Ив. Проф. 3 Июля, 8.
— Фед. Ал-еев. Уч. надзир. Красная, 48.
Величковская Тат. Дм. Преп. Тучков пер., 11.
Величковская-Вель Ан. Никл. Писат. 10 Красноармейская, 24.
Величутин Вас. Ив. Лабор. Ропшинская, 32, т. 146-68.
Велле Мина Мирон. Зубн. врач. Фонтанка, 68.
Веллер Адол. Вениам. Чл. колл. защ. 8 Советская, 23, т. 185-70.
— Ал-др Абр. 5 Красноармейская, 17.
Велтистов Вас. Никл. Служ. рел. культа. Красная, 6.
Велчек Спэра Мих. Влад. маст. С'ездовская, 9.
Вельдбрехт Ел. Ив. Зав. конт. Преображенская, 29.

Вельдер Лид. Ив. Счетов. Елохина, 4-а.
Вельмер Ян. Ян. Зав. Рег. Бюро. Красная, 31.
Вельможа Исаак Петр. Делопр. Б. Гребецкая, 8-а.
Вельможин Ал-др Никл. Арт. Лахтинская, 32, т. 531-80.
— Ив. Никл. Арт. Лахтинская, 32, т. 531-80.
Вельможина Лид. Никл. Арт. Лахтинская, 32, т. 531-80.
Вельте Венед. Венед. «Завкраслет». Ком. аэродром, зав. б. Щетинина.
Вельтищев Ал-др Петр. «Штаб П. В. О.». Герцена, 1.
— Никл. Прох. Служ. рел. культа. Кузнечный пер., 1.
Вельтман Ал-др Никл. Музык. Блохина, 3.
Вельц Ан. Авг. Влад. прач. В. О., Средний, 18.
— Ант. Авг. Влад. бул. В. О., Средний, 18.
— Влад. Ант. Лахтинская, 25-б, т. 560-26.
Вельчак Вениам. Серг. Конюшенный пер., 1, т. 548-38.
Вельябо Серг. Конст. Арт. Желябова, 11.
Вельяковская Тат. Дм. Преп. Тучков пер., 11.
Вельяшев Бор. Ил. Арт. Раз'езжая, 42.
— Георг. Вас. Лиговская, 44.
Велюшкин Григ. Фед. Влад. маг. 3 Июля, 111.
Веляев Пав. Мих. Контрол. Декабр. Якубовича, 14.
Веналейн Никл. Ив. Зубн. техн. Моховая, 39.
Венгер Анаст. Георг. Нов. Дер. Шишмаревская, 83.
Мейер Ошеров. Влад. маг. Казачий пер., 5.
Венгеров Як. Мих. Инж. Чернышев пер., 14, т. 166-46.
Венгерова Зин. Афан. Чл. союза Драм. писат. Маклина, 20.
Венгерова-Флеер Евг. Сем. Научн. сотр. Загородный, 21.
Венгеровская Бронисл. Иос. Влад. маг. Троицкая, 3, т. 550-87.
Венгловский Викт. Андр. Пушкинская, 14, т. 577-82.
Венде Валт. Леоп. «Петротекстиль». Лесной пр., 18.
Вендерович Евг. Леонид. Врач. Пр. Володарского, 11, т. 158-78.
— Як. Леонт. Песочная, 41.
Вендриховский Леон. Фед. В. О., 12 л., 9.
Венедиктов Адр. Андр. Инсп. Красная, 29.
— Ал-др Вас. Инсп. Пр. 25 Окт., 153.
— Анат. Вас. Проф. Б. Московская, 8.
— Влад. Вас. Бухг. Ракова, 29.
— Еф. Венед. Торг. Обводный кан., 86.
— Мих. Павл. Пр. Нахимсона, 19,
Венедиктова Вера Петр. Стат. Мойка, 30.
Венецианова Валент. Ив. Фонтанка, 41.
Вениг Адол. Влад. 1 ул. Дер. Бедн., 33.
Венкова, Ел. Альфр. инстр. Советский, 33.
Вент Карл Як. 3 Июля, 25.
Вентман Леоп. Ал-др. Лабор. Каляева, 23.
Вентцель Ал-др Никл. Инж. Восстания, 6, т. 537-49.
— Никл. Никл. Чл. союза Драм. писат. В. О., 16 л., 11.
Венус Эльфр. Дав. Преп. В. О., 9 л., 24.
Венустова Мар. Ив. Преп. Декабр. Рылеева, 3.
Венц Влад. Ив. «Центель». В. О., Косой пер., 3.
Венцель Альфр. Ив. Торг. Широкая, 34.
— Дм. Ал-др. Социалистическая, 4.
Венценосцева Ан. Вас. Акуш. 5 Красноармейская, 7.
Венцеславский Вас. Льв. Бухг. Б. Зеленина, 2.
Венцилов Петр Ив. Счетов. Пр. с. Смоленского, 42.
Венцковская Ел. Евг. Преп. В. О., 9 л., 34.
Венцкус Франц Исид. Надзир. исправдома. 7 Советская, 2.
Вербаков Георг. Ал-еев. Лектор. Загородный, 21.
Вербенко Пав. Павл. «Санитабалт». Пр. Юного Пролетария, 2.
Вербицкая Мар. Дм. Касс. Ропшинская, 25.
Вербицкий Ал-др Вас. Бухг. Мойка, 92.
— Ал-др Ил. Инсп. Б. Гребецкая, 49.
— Вас. Вас. Казанская, 8, т. 143-66.
— Влад. Ал-еев. «Пгзу». Б. Гребецкая, 47.
— Влад. Ив. Нарсудья. Кр. Зорь, 26.
— Ив. Петр. Гатчинская, 31.
— Мих. Конст. Врач. 11 Красноармейская, 7.
— Никл. Вас. В. О., 13 лин., 10.
— Петр Конст. Коменд. курс. Международный, 61.
Вербловская Нат. Исаак. Загородный, 28, т. 133-57.
Вербов Георг. Ив. Черная речка, 49.
— Як. Фед. Врач. Марата, 31, т. 566-98.
Вербова Ал-дра Ив. Воспит. Воинова, 66.
— Глаф. Ив. Преп. Симбирская, 49.
Вервельская Эм. Павл. Бухг. Пис. Чехова, 16.
Вервинг Влад. Ал-др. «Т. П. О. Сев.-Зап. ж. д.». Б. Московская, 7.
Вергай Авр. Петр. Бухг. В. О., 12 л., 31-абв.
Вергили Никл. Влад. Инж. Пр. 25 Октября, 22.
Вердин Леон Ос. «Окт. ж. д.». Пр. Володарского, 2.
Веревкин Ив. Матв. «Петронефтеторг». Б. Гребецкая, 24.
— Мих. Ив. Счетов. Удельный, 15.
— Серг. Серг. Инсп. Калашник. наб., 60.
Веревкин-Семенов Ив. Ив. Инсп. Пушкинская, 12.
Веревкина Ол. Вас. Удельный, 15.
Верейский Георг. Сем. В. О., пр. Пролет. Победы, 21.
Верейчева Ел. Павл. Бухг. Ямская, 5.
Веремеев Мих. Петр. Пр. Маклина, 62.
Веренгоф Эрих. Мих. «Петр. разгруз. конт.». Морская пристань, 9.
Верснинов Никл. Никл. Скороходова, 21.
Вересов Ал-др Петр. Делопр. Загородный, 25.
— Дм. Фед. Агент. Пр. Володарского, 57.
— Конст. Ив. Влад. маг. Советский, 51.
— Мих. Степ. Зав. кооп. В. О., Средний, 49.
— Никл. Никит. Чл. Петросовета. 11 Красноармейская, 10.
— Тим. Вас. Инсп. В. О., В. Слуцкой, 38.
— Фед. Пим. Астраханская, 6.
Веретенников Никл. Никл. Инж. Моховая, 31, т. 180-80.
Веретенникова Мар. Мих. Зубн. врач. Перовской, 9.
Верещагин Ал-др Ал-еев. В. О., л. проф. Менделеева, 3.
— Георг. Павл. Бухг. Б. Зеленина, 15.
— Глеб Юр. «Гидрол. инст.». В. О., 12 л., 23.
— Дм. Ив. Гл. инж. ст. «Кр. Октябрь». Красная, 7, т. 562-67.
— Ив. Никл. Арт. Кан. имс. Грибоедова, 136.
— Ив. Петр. Торг. Розенштейна, 1.
— Никиф. Георг. Делопр. Кан. имс. Грибоедова, 105.
— Никл. Ал-еев. Служ. рел. культа. Лазаретный пер., 4.
— Никл. Петр. Инж. Лесной, Гонорин пер., 5.
Верещагина Ан. Вас. Врач. Лахтинская, 20.
— Мар. Вас. Делопр. Пр. К. Либкнехта, 45.
Верещинский Ал-др Оск. Врач. Мойка, 93.
Вержбинский Иос. Моис. Инж. Некрасова, 6, т. 138-85.
Вержбицкая Ант. Павл. Казнач. Пр. Маклина, 2.
Вержбицкий Владисл. Берн. «С.-З. ж. д.». 12 Красноармейская, 7.
— Генр. Иос. Декабристов, 3.
— Ос. Ос. Пр. Маклина, 2, т. 585-62.
— Раймунд Ант. Некрасова, 14.
— Франц Мартын. Торг. Международный, 61.
Вержбовская Лид. Ив. Арт. Пушкинская, 20.
Вержбовский Сигизм. Витол. Арт. Лиговская, 63.
Вержболович Ан. Мих. Инж. 3 Советская, 7.
— Вяч. Сем. Инж. 3 Советская, 7.
Верженский Иос. Альф. Врач. Бронницкая, 9.
Вержеховский Ив. Григ. Делопр. Советский пер., 9.
Верзилов Сем. Андр. Служ. рел. культа. Красная, 6.
Верзин Никл. Леонид. Зав. канц. Пр. 25 Октября, 102.
Верзина Елиз. Леонид. Библиот. Пр. 25 Октября, 102.
Верзнева Ал-дра Влад. Герцена, 11.
Вериго Ал-др Бронисл. Научн. сотр. Восстания, 22.
— Бронисл. Ив. Врач. В. О., 4 л., 45.
— Викент. Ив. Преп. В. О., 4 л., 45.
— Ив. Ал-др. «Пепо». Лиговская, 153.
— Ос. Ив. Пом. механ. Пр. с. Смоленского, 44.
— Стан. Иос. «Техн. арт. шк.». Воинова, 28.
— Стан. Ос. Управдом. Кр. Связи, 8.
Вериго-Туберозова Мар. Ив. Зубн. врач. В. О., 7 л., 62.
Верлер Вас. Отт. Влад. маст. Комиссаровская, 53.
Верман Ан. Абр. Врач. 1 ул. Дер. Бедноты, 38, т. 583-66.
Вернадский Влад. Ив. Дир-ор. В. О., 7 л., 2.
Вернандер Ал-ей Ал-др. Консульт. Манежный пер., 16, т. 168-39.
— Серг. Конст. Инж. В. О., 3 л., 20.
Вернер Анаст. Георг. Делопр. Нов. Дер., Шишмаревская, 88.
— Вас. Отт. Влад. маст. Комиссаровская, 53, т. 577-50.
— Влад. Никл. Зам. упр. отд. треста. Кан. имс. Грибоедова, 34.
— Евг. Евг. Бухг. 4 Советская, 31.
— Ел. Павл. Преп. Желябова, 10.
— Ив. Ив. «Окт. ж. д.». Кан. имс. Грибоедова, 24.
— Леонида Руд. Преп. 8 Советская, 2.
— Людв. Франц. Лодейнопольская, 3.
Верник Евс. Ос. Пр. 25 Октября, 63, т. 550-72.
— Мих. Льв. Инж. Достоевского, 5, т. 177-14.
Верниц Лев Владисл. Воспит. Обводный кан., 17.
— Леон. Авг. Научн. сотр. Ломанский пер., 5.
Вернова Ант. Мих. Классн. наст. Мастерская, 12.
Верный Мих. Ал-др. Чернышев пер., 24, т. 168-24.
Веронин Серг. Ив. Извозопром. 8 Советская, 39.
Верпуховский Абр. Як. Марата, 14, т. 148-74.
— Григ. Мих. Музык. Восстания, 16.
Верринг Вальф. Карл. Счетов. Зоологический пер., 3.
Версонов Серг. Алекс. «Госсевводбюро». Боровая, 18.

Верт Альб. Леоп. Врач. Пр. Володарского, 31.
— Леонард Исаев. Инж. Симбирская, 45, т. 151-24.
— Над. Вас. Стат. В. О., 13 л., 50.
— Никл. Леоп. Пушкинская, 16.
Вертинский Никл. Петр. «2 таб. ф-ка». П. Лаврова, 35.
Вертоградов Серг. Петр. Проф. Боткинская, 2.
Верховин Адол. Авг. Инсп. Саратовская, 3.
Верховодько Витол. Каэтан. Ревиз. Песочная, 44.
Верховская Ал-дра Серг. Кан. пис. Грибоедова, 2.
— Людм. Петр. Преп. М. Белозерская, 22.
— Мар. Карл. Преп. В. О., 14 л., 27.
— Соф. Як. Акуш. Лиговская, 135.
Верховский Бор. Влад. Проф. Кирочная, 23.
— Бор. Клавд. Саперный пер., 14.
— Вад. Никандр. Проф. М. Посадская, 19.
— Влад. Бор. «Упр. Окт. ж. д.». Кирочная, 23.
— Ил. Моис. Инж. В. О., 9 л., 32.
— Клавд. Влад. Аптекарский, 4.
— Марк Моис. Инж. Красн. Зорь, 26, т. 168-10.
— Наум Никл. Преп. Торговая, 17.
— Пав. Мих. Социалистическая, 23.
— Пав. Никл. Счетов. Саблинская, 7.
— Сем. Як. Марата, 47.
— Юр. Никандр. Научн. сотр. С'езжинская, 24.
Верховцев Ал-др Григ. Касс. Преображенская, 32.
— Фед. Серг. Пом. нач. шк. 12 Красноармейская, 19.
Верхоустинская Над. Ал-еев. Делопр. Пр. К. Либкнехта, 47, т. 186-46.
Верцинский Влад. Ал-др. «Пр-ние арт. инвалид.». Моховая, 27.
Вершинин Ал-др Степ. Извозопром. Моховая, 27.
— Вас. Евд. Предс. артели. Загородный, 21.
Вершинин-Энити Бор. Сам. Арт. Пр. Нахимсона, 4, т. 177-88.
Вершовский Изр. Фам. Влад. маст. 1 ул. Дер. Бедноты, 29.
Веселаго Иос. Влад. Юрист. Демидов пер., 3.
— Леонид Исаак. Чл. колл. защ. Б. Зеленина, 3-а, т. 157-40.
— Мар. Мих. Преп. Б. Зеленина, 3-а, т. 157-40.
— Серг. Петр. Преп. Казначейская, 3, т. 173-64.
Веселкин Никл. Вас. Проф. Кронверкская, 1.
— Петр Никл. «Гимз». Нижегородская, 21.
Веселкина Валент. Мих. Врач. Кронверкская, 1.
Веселкова-Кильштедт Мар. Григ. Писат. Блохина, 23.
Веселов Андр. Ал-еев. Влад. маг. Пр. Юн. Пролетария, 54.
— Ив. Ал-др. Агент. Лиговская, 38.
— Ив. Мих. Нач. орг. отд. «ПГМ». Пр. 25 Октября, 55.
— Мак. Ив. Секр. коллект. ф-ки им. Шарова. Красн. Текстильщ., 11.
— Мих. Фед. Финагент. Жуковская, 45.
— Никл. Вас. Влад. чайн. Миргородская, 8, т. 585-15.
— Никл. Степ. Агент. Кр. Курсанта, 10.
— Никл. Степ. Настройщ. Пр. Майорова, 53.
— Пав. Вас. «Мурм. ж. д.». Восстания, 55.
— Петр Арс. Торг. Болдырев пер., 18.
— Степ. Ег. Серпуховская, 36, т. 139-76.
Весслова Ал-дра Никит. Пр. Майорова, 31, т. 132-08.
— Ан. Ал-еев. Кр. Зорь, 26.
— Люб. Ив. Арт. Мойка, 28.
Веселова-Усова Над. Григ. Влад. пивн. С'ездовская, 31, т. 581-06.
Веселовская Ек. Ал-др. Кр. Конницы, 5.
— Ел. Сем. Счетов. В. О., 14 л., 5.
— Нат. Ал-еев. Преп. Красн. Конницы, 5.
Веселовский Бор. Конст. Университетская наб., 21.
— Георг. Георг. Влад. маст. 5 Красноармейская, 3.
— Гзорий Бор. Влад. лабор. Академический пер., 4.
— Глеб Мих. Инж. Гоголя, 17.
— Ив. Дм. Инж. Пис. Белинского, 3.
— Ив. Дм. Инж. 8 Советская, 35.
— Тим. Тим. Преп. В. О., 14 л., 5.
— Фед. Сем. Предс. правл. кооп. 7 Красноармейская, 6.
Весеньева Над. Павл. Арт. Пр. пис. Добролюбова, 13.
Веске Авг. Андр. Делопр. 3 Июля, 69.
Весков Серг. Андр. Счетов. Лиговская, 94.
Веснин Никл. Ив. «Губпрофсовет». Екатерининский, 113.
Весницкий Ал-др Емел. Предс. месткома. Московское шоссе, 20.
Веспе Ксен. Ив. Преп. Шкапина, 29.
— Никл. Юр. Преп. Шкапина, 29.
Вестберг Евг. Март. Провиз. Мойка, 28.
— Юл. Фед. Касс. Мойка, 28.
Вестерблом Фридр. Конст. Инж. Пушкинская, 10.
Вестерлунд Улов Петр. Гоголя, 6.
Вестерман Исай Абр. Торг. Лиговская, 84.
Вестман Лев Сам. Врач. Манежный пер., 9.
Вестфален Эльза Христиан. Проф. Ковенский пер., 23.
Вестфаль Фед. Анат. Пр. Володарского, 30.
— Эд. Ал-др. Преп. В. О., 1 л., 52.
Ветвинов Мих. Степ. Врач. Декабр. Рылеева, 8.
Ветлугин Георг. Мих. Нач. упр. водн. путей. Достоевского, 10, т. 128-08.
— Дм. Ив. Торг. В. О., 1 л., 18.
Ветошников Адр. Дм. Влад. маг. Мойка, 62, т. 560-46.
— Никл. Адр. Влад. маг. Мойка, 62, т. 560-46.
Ветринский Серг. Вас. Нач. канц. Гесслеровский пер., 27.
Ветров Ив. Вас. Пр. Володарского, 40.
— Фома Лавр. Контрол. Полозова, 4.
Ветухина Мар. Фед. Влад. кафэ. Пушкинская, 4.
Ветцель Иос. Фед. Музык. Торговая, 17.
Ветчинин Тим. Дан. Зав. скл. Композ. Чайковского, 24, т. 182-97.
Ветчинкин Вас. Мак. Влад. маг. 8 Советская, 25.
Ветюков Ив. Ал-еев. Лабор. Университетская наб., 7.
Ветютнев Бор. Аверк. Инж. В. О., 5 л., 46.
Вефер Елиз. Сем. Горсткина, 6.
Вехтерштейн Эрн. Вольф. Садовн. Елагин остр., садоводство.
Вечеслов Мих. Мих. Делопр. Восстания, 55.
Вечеслова-Снеткова Евг. Петр. Препод. Восстания, 55.
Вешке Фед. Фед. Касс. Гаванская, 9.
Вешняков Влад. Влад. Бухг. В. О., Голодаевский пер., 3.
Вешторт Исид. Мих. Чл. Тов. Биржи, арендат. Моховая, 27, т. 139-17.
Вещеверов Анат. Вас. Зав. трансп. п/о. Петролеса. Греческий, 15, т. 183-10, сл. т. 575-01.
Вещилов Серг. Петр. Бухг. Скороходова, 1.
— Фед. Георг. Бухг. Пр. 25 Октября, 23.
Вещилова Ант. Ив. Бухг. 8 Советская, 47.
— Лид. Петр. Касс. 8 Советская, 47.
Бибек Карл Адол. В. О., Косая л., 4.
Вибелиус Ал-ей Серг. Гагаринская, 12.
Вивьен Леонид Серг. Арт. Троицкая, 25, т. 551-52.
— Серг. Серг. Чл. «Вольфилы». Троицкая, 25.
Вигандт Адол. Адол. Бухг. Мойка, 112.
— Ал-дра Вас. Акуш. Лиговская, 10.
— Альфр. Адол. «Нит. фабр. им. Шарова». Кр. Текстильщ., 17.
— Ан. Петр. Влад. маг. Пр. Маклина, 50, т. 176-09.
— Георг. Карл. Юрист. В. О., 7 л., 26.
— Кирилл Ал-др. Инж. 4 Советская, 31.
Вигдергауз Вера Сем. Пом. делопр. Пр. Володарского, 31.
— Ида Влад. Стат. 12 Красноармейская, 11.
Вигдорович Бор. Викт. Кр. Зорь, 75, т. 560-50.
— Вульф Мирон. Пис. Чехова, 9, т. 588-70.
— Григ. Вигдор. Столярный пер., 4, т. 168-38.
— Мар. Исаак. Врач. Стремянная, 22.
— Мих. Влад. Врач. Марата, 3, т. 129-48.
— Як. Дав. «Новтресторг». В. О., Средний, 35, т. 537-69.
Вигорчик Ан. Никл. Лектор. Пр. К. Либкнехта, 22.
— Елиз. Абр. Сан. инсп. Пр. К. Либкнехта, 24.
— Сара Лейзер. Пр. К. Либкнехта, 22.
Видау Пав. Ив. Чл. Петросовета. Рабоч. П. Алексеева, 4, сл. т. 533-56.
Виддер Ал-др Вас. Бронницкая, 1.
— Вильг. Вильг. Бухг. 3 Июля, 40.
Видеман Вольд. Эдм. Бухг. Егорова, 18.
— Мавр. Сем. Литерат. Коломенская, 33, т. 148-34.
— Роз. Сем. Коломенская, 33, т. 148-34.
Виденеев Герас. Фед. Служ. рел. культа. 5 Советская, 33.
Виденский Никл. Петр. Кр. Зорь, 29, т. 190-25.
Видересберг Валент. Вас. Чл. Петросовета. Канонерский пер., 3.
Видерт Елиз. Степ. Преп. Екатерингофский, 59.
Видин Карл Анс. Зав. канц. Госпитальная, 3.
Видинеева Ол. Влад. Преп. Муравьевский пер., 15.
Видре Дар. Моис. Врач. Фонтанка, 52.
— Зах. Моис. Довер. «Руссот». В. О., 8 л., 21, т. 571-87.
— Никл. Зах. Кирочная, 11, т. 145-70.
Видрович Бор. Исаак. Бухг. Лиговка, 53.
Видусов Серг. Ал-еев. «Севзаплесконтора». Преображенская, 42-а, т. 583-19.
Видякин Петр Еф. Счетов. Лештуков пер., 15.
Визе Влад. Юл. Метеоролог. В. О., 20 л., 11.
Виземан Генр. Ив. Зав. почт.-тел. отд. Глазовая, 28.
Визирь Евг. Харламп. Художн. Пр. Маклина, 17.
Визнер Над. Ром. Преп. Советский, 39.
— Ол. Ром. Воспит. В. О., 2 л., 37.
Викардо Мар. Петр. Пом. зав. канц. Нижегородская, 17.
Викардо-Травкин Никл. Андр. Арт. Нижегородская, 17.
Викварт Ричард Ив. Инж. Кронверкский, 47.
Викель Герберг Фрндр. Врач. Веры Слуцкой, 16.
Викентьев Ал-ей Петр. «Упр. Спальн. ваг.». Марата, 67.
— Анат. Ал-др. Гончарная, 12.
— Вас. Павл. «Центрархив». Надеждинская, 19.
— Вас. Петр. Чл. «Кустпромкредита». Герцена, 33, т. 167-50.
— Мих. Петр. Зав. рестор. Марата, 67.
— Пав. Вас. Скороходова, 18, т. 528-40.
Викин Влад. Мих. Инсп. Кирочная, 52.

Викис Як. Генр. «Откомхоз». Левашевский, 4, т. 574-00.
Викмунд Гуго Як. Инж. Жуковского, 31, т. 564-72.
Виксель Ал-др Ив. Проф. Аптекарский, 6.
Виксне Ан. Павл. Счетов. С'езжинская, 24.
Викторов Ал-др Степ. Торг. Халтурина, 23.
— Ал-ей Ив. Врач. Пр. К. Либкнехта, 80.
— Ал-ей Филипп. Зав. поч-том. Красносельская, 1.
— Викт. Ив. Лектор. Зодч. Росси, 6.
— Всев. Еф. «Губздрав». С'езжинская, 26.
— Всев. Серг. Преп. 4 Красноармейская, 18-а.
— Мих. Влад. Нач. Морск. спл. Гл. Адмиралтейство, т. 546-59.
— Никл. Клим. Бухг. Кр. Зорь, 16.
— Петр Еф. «О-во врачей гомеоп.». Дек. Якубовича, 14, т. 132-02.
— Фед. Филипп. Влад. маст. Боровая, 40.
Викторова Ал-дра Петр. Врач. В. О, 14 л., 47.
— Ан. Влад. Мойка, 82, т. 182-11.
— Евг. Серг. Стат. Верейская, 11.
— Мар. Дм. В. О., 5 лин., 46.
— Сераф. Петр. Акуш. В. О., 14 л., 47.
Викулин Евг. Серг. Чл. Тов. Биржи, торг. Казанская, 31.
Викулина Ол. Никл. Преп. Греческий, 9
Викулова Евд. Мих. Извозопром. Огородная, 3.
Викульев Вас. Ал-др. Влад. чайн. Пр. Майорова, 2.
Викшемский Ад. Конст. Зубн. врач. Казанская, 6, т. 167-54.
Вилейн Ан. Дан. Преп. Финляндск. пер., 10.
Виленкин Ил. Леонт. 7 Красноармейская, 18, т. 556-15.
— Лев Сем. Влад. маст. Кан. пис. Грибоедова, 70.
— Мих. Леонт. Марата, 12, т. 576-47.
Виленская Елиз. Льв. Воспит. 4 Советская, 32.
Виленский Григ. Солом. Комп. Чайковского, 79, т. 571-76.
— Ил. Дав. Юрист, зав. экон. отд. Коммунального банка. Блохина, 25, т. 164-11.
— Карл Стан. Марата, 9, т. 170-05.
— Лев Абр. Чл. колл. защ. Лиговская, 87, т. 146-10.
— Мих. Никл. Врач. В. О., 3 л., 50.
— Серг. Ипп. Юристк. «РКИ». В. О., 2 л., 15, т. 530-87.
— Як. Абр. Инж.-техн., «Металлосиндикат». Дмитровский пер., 10, т. 185-11.
Виленчук Ал-др Як. Врач. Декабр. Пестеля, 13.
— Берк. Арон. Врач. Декабр. Пестеля, 13.
— Исаак Як. Инж. Жуковского, 2, т. 592-13.
Вилесов Макс. Степ. Предс. Моск.-Нарвского Райисполк., чл. ГИК. 7-я Красноармейская, 30.
— Мих. Степ. Чл. Петросовета. Пр. Кр. Командиров, 30.
Виликопольский Бор. Влад. Кан. пис. Грибоедова, 170.
Вилин Бор. Ал-др. Бухг. Преображенская, 42.
— Никл. Ал-др. Агент. Декабр Рылеева, 10.
— Никл. Тим. «Промбюро». Глазурная, 15.
Вилина Мар. Ал-др. «Севзапгосстрой». Преображенская, 42.
Вилинский Луи Герг. Люблинский, 4.
— Мих. Никл. Врач. В. О., 3 л., 50.
Вилис Юр. Ос. Чл. Петросовета. Энгельса, 16.
Вилке Ирма Отт. «Пепо». Новый пер., 5.
Вилков Ал-др Ив. Влад. маг. Певческий пер., 12, т. 540-80.
— Петр Дан. Торг. Моск. заст., Рощинская, 23.
— Серг. Плат. Бухг. Озерной пер., 8.
Вилкова Ел. Ив. Делопр. Казачий пер., 11.
Виллау Никл. Карл. Подрезова, 5.
Виллевальдт Никл. Фед. «Петрогубсоюз». Скороходова, 3, т. 176-71.
Вилленс Юл. Ос. Кронверкский, 67, т. 547-20.
Виллер Абр. Ефр. «Судотрест». М. Посадская, 11, т. 574-69.
— Никл. Ос. Инж. Климов пер., 9, т. 556-24.
Виллиг Бор. Карл. Лиговка, 55, т. 149-67.
Виллим Ив. Ос. Химик. В. О., 14 л., 23.
— Иос. Иос. Проф. В. О., 9 л., 58.
Вилло Георг. Ал-др. Бухг. Перовской, 12.
Вилль Эльза Ив. Арт. Тучкова наб., 14, т. 174-02.
Вилов Мих. Ал-еев. «Откомхоз». Комиссаровская, 68.
Вилон Андр. Андр. Зав. кино-театром «Чудес». Нов. Дер., Заусадебная, 21.
Вилунас Пав. Ант. Пом. брандм. Нов. Дер., Набережная, 43.
Вильбушевич Евг. Бор. Чл. союза Драм. писат. Троицкая, 36.
— Нат. Льв. Чл. Петросовета. В. О., 7 л., 60, сл. т. 136-63.
Вильвовский Григ. Солом. Пушкинская, 11, т. 186-94.
Вильганд Ал-дра Ег. Влад. прач. Торговая, 8.
Вильгельмсон Ал-др Ал-др. Бухг. Декабристов, 19.
— Алибина Руд. Преп. Желябова, 10.
— Георг. Ал-др. Упр. завод. Пр. с. Александровского, 50.
Вильдгрубе Конст. Фед. Счетов. Троицкий, 18.
— Серг. Ив. Воспит. Обводный кан., 17.
Вильде Ал-др Макс. Блохина, 17-а.
— Евг. Влад. Влад. маст. Серпуховская, 34.
— Игн. Иос. Механ. Максимилиановский пер., 6.
— Руд. Фед. «Гос. фарф. зав.». Пр. с. Володарского, 59.
Вильдебант Бруно Эрн. Техн. Желябова, 7.
Вильдтгрубе Ал-др Фед. Пр. Юн. Пролетария, 6, т. 572-49.
Вильдштейн Авг. Авг. Пр. Маклина, 21, т. 579-51.
Вильев Касьян Хал. Торг. Апраксин пер., 19.
Вилькен Ал-др Ал-др. Влад. маст. В. О., 5 л., 2.
Вильков Арнол. Роб. Агент. 3 Июля, 129.
Вилькович Ек. Евс. Комиссаровская, 30.
— Мар. Евс. Врач. Комиссаровская, 30.
Вильконский Леонид Никл. Хор. 1 ул. Дер. Бедноты, 14.
Вилькорейская-Савельева Ан. Григ. Зубн. врач. Пр. К. Маркса, 10.
Вилькорейская-Слободская Мар. Григ. Врач. 3 Июля, 32.
Вилькорейский Исид. Григ. Моховая, 14, т. 531-37.
Вилькс Авг. Карл. Торг. Пр. Маклина, 38.
Вильман Карл Карл. Стат. Тучкова наб., 2.
Вильнер Григ. Исаев. Влад. маг. Казначейская, 6, т. 138-59.
— Сам. Евс. Влад. маст. В. О., 11 л., 44.
— Хаим Матв. Часовщ. Свечной пер., 27.
— Шая Морд. Торг. Лиговскя, 34.
Вильниц Айзик Ицк. Торг. Коломенская, 1.
— Люб. Ос. Влад. маст. Пр. Володарского, 43.
Вильчик Вениам. Серг. Товаров. Конюшенный пер., 1.
Вильчур Параск. Павл. Счетов. Чехова, 18.
Вильяшев Георг. Вас. Лиговская, 44.
Вилюмович Ал-др Ал-др. «Петротекстиль». Калашниковская наб., 74.
Винавер Мих. Марк. Врач. Троицкая, 15, т. 188-55.
Винберг Мар. Викт. Влад. стол. Пр. Володарского, 57.
Винблат Ал-др Юл. Проф. Полюстровская наб., 23.
Вингер Меер Изр. Влад. маг. В. О., 7 л., 42.
Виндельбандт Ив. Вас. Воинова, 64.
— Лев Вас. Воинова, 64.
Виндзберг Роза Зах. Чл. Петросовета. Нижегородская, 12.
Виндт Лид. Юл. Научн. сотр. Ср. Под'яческая, 16.
Винер Дав. Сам. «Петрораспредбаза». Кронверкский, 55.
— Ос. Евг. Марата, 16, т. 540-04.
— Раиса Евг. Корресп. Басков пер., 26.
Винецкий Сам. Абр. 8 Советская, 48, т. 169-33.
Винисский Адол. Як. Зубтехн. Загородный, 23.
Винк Влад. Як. Бухг. Кронверкская, 20-б.
— Густ. Ганс. Коменд. Теряева, 21.
Винклер Ал-др Адол. Проф. Крюков канал, 28.
— Альб. Лонгин. «Порт. таможня». Фонтанка, 176.
Виноград Ал-др Григ. Пр. 25 Октября, 116, т. 564-34.
— Ив. Григ. «Упр. гор. ж. д.». Просп. 25 Октября, 108, т. 541-81.
Виноградов Агапит Тим. Преп. 12 Красноармейская, 36.
— Ал-др Ал-др. Зав. шк. В. О., Косая лин., 15.
— Ал-др Ал-др. Чл. Петросовета. Коломенская, 1, сл. т. 547-07.
— Ал-др Андр. Влад. парикм. Политехническая, 2.
— Ал-др Ег. Восстания, 2, т. 564-34.
— Ал-др Ив. Влад. маг. Лиговская, 107.
— Ал-др Ксеноф. Моховая, 4.
— Ал-др Мих. Преп. 7 Советская, 17.
— Ал-др Павл. Преп. Кан. пис. Грибоедова, 74.
— Ал-др Петр. Преп. 1 Красноармейская, 1.
— Ал-др Фил. Троицкая, 19.
— Анат. Евд. «Пепо». 1 Красноармейская, 7.
— Анат. Никл. Секр. местк. Симбирская, 4.
— Андр. Ил. Контрол. Кр. О., Крестовский, 7.
— Андр. Лук. «Пепо». Блохина, 4-а, т. 178-82.
— Бор. Агапит. Эл.-техн. Прядильная, 12, т. 560-58.
— Бор. Степ. Декабристов, 5.
— Валер. Конст. Инсп. «ПОИПС». Мкра, 19-в.
— Вас. Ал-еев. Чл. Петросовета. Пр. К. Маркса, 18, сл. т. 136-61.
— Вас. Герас. «М.-Нарвск. Райисполк.». Восстания, 30.
— Вас. Ив. «ГОЗ». Ординарная, 5.
— Вас. Ив. Торг. Розенштейна, 1.
— Вас. Никит. Торг. Кан. пис. Грибоедова, 96.
— Вас. Петр. Декабр. Пестеля, 14, т. 562-62.
— Вас. Серг. Бухг. Конная, 8.
— Вас. Спирид. Зав. радиостанц. Мойка, 77.
— Викт. Влад. Научн. сотр. Пр. пис. Добролюбова, 9.
— Викт. Никл. Делопр. Воинова, 30.
— Влад. Ал-др. Агент. Герцена, 36, т. 550-90.
— Влад. Андр. Проф. Мытнинская наб., 9.
— Влад. Мих. Тютчевская, 72.
— Влад. Петр. Врач. Красноармейская, 9.
— Григ. Ал-др. Влад. маст. Чубаров пер., 9.

— Дав. Петр. «Акад. Худож.». Пр. К. Маркса, 6.
— Дав. Серг. Надеждинская, 9, т. 155-92.
— Дм. Ив. Тиме, 5.
— Дм. Никл. Торг. Грязновская, 9.
— Дм. Род. Влад. маст. Астраханская, 18.
— Евг. Ксеноф. Юрист. Воинова, 9.
— Ив. Ал-еев. М. Под'яческая, 8.
— Ив. Ив. Торг. Казанская, 35.
— Ив. Ив. Влад. маг. Финский пер., 7.
— Ив. Матв. Преп. Сосновка, Политехн. Инст.
— Ив. Петр. Врач. Фонтанка, 132.
— Ив. Филип. Касс. Раз'езжая, 6.
— Иос. Гур. Курляндская, 25.
— Иос. Тим. Казнач. Пр. Огородникова, 60.
— Исаак Куз. Торг. М. Белозерская, 22.
— Иуст. Глеб. В. О., 16 лин., 63.
— Иуст. Кирил. Инстр. Пр. 25 Октября, 139.
— Леонид Ал-др. Влад. маг. Сердобольская, 65.
— Мих. Вас. Делопр. Казанская, 46.
— Мих. Ив. Халтурина, 29.
— Мих. Мих. Преп. Халтурина, 29.
— Мих. Павл. Торг. Новгородская, 16.
— Мих. Петр. Влад. маг. Нижегородская, 7.
— Мих. Петр. Лектор. Нижегородская, 10.
— Мих. Порф. Врач. Пр. 25 Октября, 116.
— Мих. Як. Влад. лабаза. Гончарная, 2, т. 578-30.
— Никиф. Анис. Фонтанка, 132.
— Никл. Андр. Чл. Петросовета. В. О., Веры Слуцкой, 48, сл. т. 161-21, д. т. 134-54.
— Никл. Глеб. Чл. союза драм. писат. Крест. остр., Александровский, 6-е.
— Никл. Григ. «Мурм. ж. д.». Халтурина, 11.
— Никл. Мих. Инж. 9 Советская, 29.
— Никл. Никл. Пом. коменд. Смольный, Крестьянск. пол.
— Никл. Павл. «Волховстрой». Лесн., дор. в Сосновку, 1.
— Никл. Павл. Касс. В. О., 8 линия, 49-а.
— Никл. Павл. Преп. Лесной, Полит. Инст.
— Никл. Павл. Делопр. Пр. Красн. Командиров, 16.
— Никл. Петр. Торг. Сенная пл., 73.
— Никл. Плат. Бухг. Загородный, 28.
— Никл. Плат. «Мурм. ж. д.». Лиговка, 44.
— Пав. Вас. Кр. Зорь, 28.
— Пав. Вас. Торг. Пр. Красн. Командиров, 31.
— Пав. Никл. Врач. Кузнечн. пер., 13, т. 177-00.
— Пав. Петр. Торг. 7 Советская, 40.
— Петр Ег. Зав. секц. В. О., 24 линия, 13.
— Петр Никл. Лесной корпус, Ванникова, 8.
— Петр Петр. Инж. Кирочная, 24, т. 540-71.
— Серг. Мих. «Кустпромсельхкредит». Пр. 25 Окт., 11, т. 177-21.
— Серг. Мих. Касс. Комиссаровская, 26.
— Серг. Павл. Чл. Петросов. Б. Под'яческая, 5.
— Степ. Ег. Чл. Петросовета. Декабр. Якубовича, 4, сл. т. 181-53, д. т. 581-53.
— Фед. Ив. Поварской пер., 14, т. 584-77.
— Фед. Серг. Зам. упр. «Стеклотреста». Пр. Ленина, 19.
— Филип. Евгр. Влад. рестор. Мучной пер., 7.
— Як. Макс. Влад. маг. Пр. писат. Чернышевского, 11.

Виноградов-Волжинский Влад. Ал-еев. «ГИМЗ». Писат. Белинского, 5.
— Ив. Ал-еев. Преп. 8 Советская, 5.

Виноградова Анаст. Матв. Некрасова, 35.
— Ан. Ив. Управдом. Серпуховск., 11.
— Вера Никит. Делопр. Эдиссона, 9.
— Вера Павл. Чл. союза драм. писат. Торговая, 19.
— Ел. Ант. Массаж. Пушкинская, 10.
— Елиз. Никл. Красн. Зорь, 28.
— Зин. Лук. Суфлер. Фонтанка, 73.
— Ирина Фед. Крюков кан., 21.
— Ксен. Григ. Акуш. Международный 75-а.
— Лид. Ив. 3 Июля, 22.
— Мар. Ал-еев. Арт. Кирочная, 12.
— Мар. Ив. Чл. Петросовета. Звенигородская, 14.
— Мар. Кирил. Акуш. Пр. Маклина, 62.
— Нат. Фед. Врач. Красноармейск., 9.
— Пелаг. Степ. Торг. Фонтанка, 103.

Виноградова-Шишелова Мар. Вас. Преп. Обводный кан., 125.

Виноградская Евламп. Мих. Преп. Казанская, 8.

Виноградский Гавр. Ал-др. Зав. курс. Пр. К. Либкнехта, 56.

Винокур Абр. Керал. Бухг. Декабристов, 54.
— Марк Петр. Инж. Пл. Островского, 9, т. 171-69.
— Нина Ил. Арт. Чернышев пер., 14, т. 185-29.
— Сам. Моис. Некрасова, 25.

Винокуров Дан. Конст. Влад. маст. 3 Июля, 103.
— Ив. Вас. Торг. Комиссаровская, 56.
— Никл. Никл. Бухг. Кан. писат. Грибоедова, 79.
— Никл. Никл. Торг. Сенная пл., 7.
— Петр Григ. Извозопром. Херсонская, 39.
— Степ. Ал-др. Музык. 10 Красноармейская, 9.
— Як. Юл. Инж. Свечной пер., 27.

Винокурова Раиса Мих. Акуш. Свечной пер., 27.

Винтер Арк. Матв. Влад. парикм. 6 Красноармейская, 22.
— Викт. Андр. В. О., 13 лин., 16.
— Евг. Франц. «В.-Морск. Акад.». В. О., Средний, 48, т. 180-45.
— Евгр. Эрн. Бухг. Блохина, 17-б.
— Матв. Як. Влад. парикм. 6 Красноармейская, 22.
— Никл. Ал-др. Преп. Кан. писат. Грибоедова, 49.

Винтергальтер Георг. Антон. «ПОВИС». Перовской, 3.

Винчаков Петр Троф. Инстр. Лиговка, 65.

Виньон Шарий Виом. Герцена, 49, т. 179-41.

Винярский Мих. Никанор. Ораниенбаумская, 18.

Вира-Лешек Матр. Ефр. Влад. маг. Пр. К. Либкнехта, 10.

Верениус Никл. Бор. Зав. скл. Воинова, 32.

Вирикин Степ. Куз. Влад. маст. Мойка, 1.

Виркау Ида Никл. Завхоз. Розы Люксембург, 10.

Виро Гельм. Генр. Фармац. Некрасова, 58.

Вировец Мих. Дм. Мойка, 30.

Вирс Авг. Юр. Зав. шк. Красная, 53.

Вирсис Авг. Юр. Красная. 53.

Виртанен Лаури Викт. Преп. В. О., С'ездовская, 3.

Вирюшин Куз. Павл. Извозопром. Исаковка, Екатерининская, 21.

Висковатов Фед. Конст. Зверинская, 20.

Висковский Стеф. Валер. «ГИМЗ». Воинова, 39.

Висленев Бор. Вас. Преп. 12 Красноармейская, 21.
— Бор. Вяч. Врач. Пушкинская, 7.

Висленева Ал-дра Вас. Арт. Замятин пер., 4, т. 569-97.

Вислоух Викт. Ив. Бухг. Б. Зеленина, 9.

Висмонт Викент. Отт. Нач. ст. Окт. ж. д. Лиговская, 44, т. 186-71.
— Мар. Викент. Делопр. Лиговка, 44, т. 186-71.

Висневская Стан. Юл. Чл. Петросовета. Герцена, 39.

Висневский Каз. Ив. Инж. Гоголя, 7.
— Пав. Ив. Влад. маст. Декабр. Пестеля, 11.
— Пав. Никл. Влад. пек. Б. Охта, Чернавская, 30.

Висс Мих. Леонид. Зверинская, 44.

Виссель Вера Юстус. Стат. Бармалеева, 5.
— Ек. Юстус. Чл. «Вольфилы». Бармалеева, 5.
— Мар. Юстус. Чл. «Вольфилы». Бармалеева, 5.

Виссельсон Абр. Лаз. Торг. Саперный пер., 9.

Виссендорф Вас. Вас. Проф. В. О., 1 лин., 20.
— Ол. Вас. В. О., 1 лин., 20.

Вистбакке Уно Густ. Декабр. Пестеля, 5.

Вистелиус Ел. Ив. Делопр. Петрозаводская, 3.

Виталь Артур Ив. Влад. маст. Петра Лаврова, 18.

Витальев Вас. Митр. Инж. Восстания, 1.

Витальс Абр. Льв. Кр. Курсанта, 5.

Витарский-Коленда Конст. Конст. Управдел передвижн. театра. Кирочная, 22.

Витбаум Евг. Ив. Делопр. Пр. Володарского, 44.
— Ян Ян. Пом. Губпрокур. Пр. Володарского, 44.

Витберг Нат. Фед. Преп. Советск., 9.

Витенберг Абр. Юд. Торг. Гражданская, 7.
— Марк Бор. Зав. Петр. отд. «Торгов. Промышл. газеты». Можайская, 7, т. 144-58.
— Фаня Влад. Зубн. врач. Лиговская, 131.
— Як. Моис. 8 Красноармейская, 5, т. 585-00.
— Як. Юдов. 3 Июля, 22, т. 549-19.

Витинг Никл. Март. Полюстровская наб., 31.

Витинский Роб. Карл. Счетов. Зеленина, 18.

Виткевич Ос. Лаврент. Жуковского, 18.
— Стан. Иос. Делопр. Зодч. Росси, 3.

Виткин Влад. Мих. Техн. инсп. труда. Чехова, 7.
— Влад. Никл. Техн. инсп. Чехова, 7.
— Григ. Як. «Промбанк». Красных Зорь, 54, т. 165-65.
— Ил. Як. «Петроток». Озерной пер., 9, т. 165-85.
— Никл. Павл. Инж. Декабристов, 36.
— Сам. Як. Инж. Красн. Зорь, 32-а.
— Юл. Мих. Врач. Б. Охтенский, 55.

Виткина Ан. Як. Зубн. врач. Бронницкая, 2. т. 165-95.
— Дина Як. Зубн. врач. Броницкая, 2, т. 165-95.
— Евг. Мир. Врач. Озерной пер., 9, т. 165-85.

Виткинд Ан. Фед. Зав. библ. Кирочная, 17.
— Ил. Мих. «Севзапкино». Кр. Зорь, 4.
— Як. Мирон. Преп. Восстания, 15, т. 168-57.

Витковская Ксен. Никл. Воспит. В. О., 18 лин., 9.

— Феод. Павл. Делопр. Усачев пер., 3.
Витковский Ал-др Ал-др. Бухг. М. Охта, Средний, 9.
— Арвид. Ив. В. О., Биржевой пер., 1, т. 158-55.
— Вас. Вас. Лесной, Б. Об'ездн., 16.
— Иос. Ант. «С.-З. ж. д.». П. С., Карповская, 15.
— Петр Иос. Делопр. Троицкий, 18.
— Ром. Ив. «Губстрах». Б. Зеленина, 14.
Витлин Ал-др Льв. Рецептар. Троицкая, 23.
Витлок Викт. Влад. Торговая, 17.
— Влад. Густ. Зав. фабр. Торговая, 17, т. 532-47.
Витман Влад. Ал-др. Зампредс. нар. комит. Чернышев пер., 9.
— Елиз. Ал-др. Преп. Чернышев пер., 9.
— Фед. Ив. Дир-ор ф-ки. Слуцкого, 37, т. 149-05.
Витол Петр Андр. Нач. экспед.-стивадорн. отд. Петр. Торг. Порта. Мойка, 22, т. 143-07.
Витолин Карл Як. Влад. чайн. Калинина, 7, т. 532-31.
Витоль Гергард Ив. Управл. апт. Б. Охтенский, 66.
— Ян Франц. Пр. 25 Октября, 109.
Витольнек Ал-др Петр. Влад. парикм. Пр. Кр. Командиров, 3.
Виторт Влад. Цез. Чл. союза драм. писат. Кирочная, 32.
Витохин Андр. Бор. Преп. Загородный, 13.
Витошинский Ал-др Ос. В. О., Средний, 56.
— Вас. Иос. Делопр. В. О., 14 линия, 41.
— Петр Иос. В. О., 14 лин., 41.
Витт Мар. Ром. Делопр. Мойка, 110.
Виттальс Эд. Карл. Бухг. Декабр. Рылеева, 6.
Витте Авг. Эд. «Мурм. ж. д.». Фонтанка, 137.
— Аксель Оск. Преп. Бабурин пер., 5.
— Оск. Оск. Архит. Фонтанка, 8.
— Рич. Карл. Инж. В. О., 11 лин., 20.
Виттенберг Вольд. Вальт. Скороходова, 22, т. 188-70.
— Марк Бор. Можайская, 7.
Виттенбург Пав. Влад. Проф. В. О., Университ. наб., Академ. Наук.
Витторф Елиз. Эраст. Чл. союза драм. писат. Каляева, 25.
— Никл. Мих. Проф. Симбирская, 22.
— Петр Мих. Каляева, 25.
Витусовский Влад. Евстр. «В.-Морск. Акад.». В. О., 14 лин., 31.
Витушинский Викт. Ив. Врач. Ковенский пер., 23.
Витцель Ек. Серг. Библиот. Троицкая, 3.
Витязев - Седенко Ферап. Ив. Предс. правл. издат. Пр. Володарского, 21, т. 566-23.
Виуппе Юл. Як. Кронверкский, 63.
Виханский Рахмиль Берк. Торг. Фонтанка, 36.
Вихард Павла Павл. Красных Зорь, 16.
Вихардт Иос. Франц. «Нит. фабр. им. Шарова». Калашниковская наб., 74.
Вихирева Ол. Адол. Пом. зав. шк. В. О., 5 лин., 68.
Вихленко Дан. Сем. Бухг. Крест. остр., Ср. Невка, 30.
Вихляев Ив. Никл. Эл.-монт. Надеждинская, 19.
Вихман Георг. Ив. Пр. 25 Октября, 66, т. 154-08.
— Евг. Ал-др. Делопр. Международный, 9.
— Зин. Ал-др. Библиот. Международный, 9.
— Петр Матв. Надеждинская, 7.
— Эм. Густ. Музык. Заводская, 8.
Вихорев Мих. Вас. «ПЕПО». Раз'езжая, 43.
Вихра Вяч. Вяч. Преп. В. О., 6 линия, 31.
Вихрев Никл. Венпам. Прозект. Пр. К. Маркса, 2.
— Никл. Никл. Ординат. Пр. Карла Маркса, 2-а.
— Серг. Ив. «Петробумтрест». Пр. Володарского, 50, т. 550-37.
Вихрева Ан. Дм. Зубн. врач. Пр. Карла Маркса, 2-а.
Вихтер Мордух Шиман. Стремянная, 7.
Вицинский Вас. Ив. Пом. упр. рынк. Зодч. Росси, 1.
Вицкая Ан. Вас. Врач. Пл. Воровского, 1-й Дом Советов.
Вичурин Ал-ей Вас. Торг. Гражданская, 10.
Вишев Вас. Ив. Преп. 8 Красноармейская, 23.
Вишивков Конст. Никл. Торг. Моховая, 14.
Вишнев Мих. Фед. «Петроток». Комп. Чайковского, 36.
Вишневецкий Ал-др Як. Врач. Жуковского, 57, т. 571-34.
Вишневская Амал. Иос. 3 Июля, 7, т. 176-84.
— Ек. Никл. Кр. Курсант., 8.
— Ел. Дм. Акуш. Пр. с. Александр., дом зав. «Большевик».
Вишневский Ал-ей Ив. Пр. писат. Добролюбова, 43.
— Бор. Никл. Учен. хран. Халтурина, 12.
— Вас. Вас. Инсп. Максимилиановский пер., 5.
— Витал. Петр. Кино-оператор. Пр. 25 Октября, 90.
— Всев. Витал. «Пубалт». Пр. 25 Октября, 63.
— Ив. Ант. Проф. Декабристов, 13.
— Лаврент. Матв. Врач. 3 Июля, 125.
— Мих. Ил. Красн. Зорь, 38.
— Мих. Стан. «Центроархив». В. О., 9 лин., 6.
— Моис. Зах. Агрон. 1 Красноармейская, 16.
— Никл. Ал-еев. Ассист. Вомедак. 1 ул. Дер. Бедноты, 32.
— Никл. Ив. Арт. Б. Гребецкая, 24.
— Никл. Петр. Инж. Уральская, 13.
— Петр Сем. Розы Люксембург, 5, т. 545-07.
— Стеф. Юл. «Откомхоз». Комп. Чайковского, 24.
— Юл. Юл. Чл. Петросовета. Комп. Чайковского, 24, сл. т. 535-73.
Вишнепольский Матв. Бор. «Псковоторг». Рентгена, 2-а, т. 149-41.
Вишнеровский Влад. Ал-др. Дмитровский пер., 10, т. 564-55.
Вишня Сем. Изр. Зав. музык. бюро. Б. Под'яческая, 9, т. 160-13.
Вишняк Ал-ей Ал-др. Бухг. Стремянная, 7.
— Лаз. Изр. Инж. Броницкая, 14-б. т. 163-37.
— Мих. Изр. Желябова, 3, т. 161-95.
— Мих. Исид. Моховая, 20, т. 192-41.
— Сам. Исид. Инж. Броницкая, 14-б, т. 163-37.
Вишняков Ал-др Мих. Инж. Карповка, 19.
— Ал-ей Тер. «Скор. помощь». Дровяная, 7-б.
— Анат. Серг. Экспед. Кр. Зорь. 29.
— Бор. Никл. Врач. В. О., 8 лин., 53.
— Вас. Абр. Пом. брандмейст. Скобелевский, 5.
— Вас. Вас. Счетов. Колокольная, 14.
— Вас. Ив. Торг. Международный, 8.
— Вас. Фед. Комиссаровская, 32, т. 169-09.
— Георг. Ильян. Влад. пек. Международный, 80.
— Евг. Павл. Инж. Ропшинская, 22.
— Ив. Ив. Влад. маст. Горсткина, 6.
— Ив. Никл. Делопр. Розы Люксембург, 3.
— Ив. Ул. Торг. Международн., 63.
— Конст. Никл. Влад. лабаз. Моховая, 14, т. 561-21.
— Мих. Георг. Бухг. Розы Люксембург, 19.
— Мих. Никл. Скороходова, 7.
— Серг. Георг. Бухг. Гатчинская, 14.
— Степ. Ив. Влад. маст. Международный, 122.
Вишнякова Ан. Як. Пр. Володарск., 30.
— Валент. Никл. Научн. сотр. Халтурина, 12.
— Ел. Ив. Преп. Скороходова, 7.
— Ол. Ив. Касс. Горсткина, 6.
Владер Исаак Леонт. Живоп. Международный, 23, т. 158-52.
— Матв. Льв. «Петрокоопшвей». Раз'езжая, 20, т. 572-18.
— Эсфирь Павл. Влад. маг. 1 Красноармейская, 2.
Владимиров Ал-др Ал-др. Врач. Лопухинская, 12.
— Ал-др Влад. Делопр. Фонтанка, 16.
— Анат. Леонид. Пр. Володарского, 30.
— Артем Вас. Лектор. 10 Советская, 14.
— Бор. Никл. Фуражный пер., 4, т. 129-85.
— Вас. Андр. «Откомхоз». М. О., Мариинск., 27.
— Влад. Влад. В. О., 8 л., 75.
— Влад. Влад. Бухг. Геслеровский пер., 3-а.
— Георг. Влад. Зав. клад. Фонтанка, 116.
— Дан. Дм. Товаровед. Екатерингофский, 81.
— Дм. Петр. Губ. инсп. Наб. Кр. Флота, 74.
— Игн. Влад. Извозопром. 3 Июля, 48.
— Конст. Ал-др. Проф. В. О., 21 л., 2.
— Конст. Леонид. Прядильный пер., 8. т. 139-10.
— Леонид Влад. Зав. Кооп. Прядильная, 20.
— Мих. Ал-еев. Инсп. Казанская, 15.
— Мих. Влад. Дириж. Желябова, 12.
— Мих. Влад. Пом. нач. шк. Пр. 25 Окт., 22.
— Мих. Влад. Торг. Шкапина, 21.
— Никл. Влад. «Мондвор». Крест. о-в, Александровский. 20.
— Никл. Влад. Торг. Некрасова, 60.
— Никл. Мих. Чл. Петросовета. Кирилловская, 18, сл. т. 149-21.
— Никл. Серг. Делопр. Гагаринск., 13.
— Никл. Серг. Делопр. 7 Красноармейская, 25.
— Пет. Дм. Троицкая, 36.
— Пет. Сем. Бухг. В. О., 10 л., 41.
— Серг. Влад. Арт. Канонерский пер., 4.
— Серг. Влад. Преп. Петропавловск., 4.
— Фед. Фед. Торг. 8 Советская, 6.
Владимиров-Меламед Арнол. Влад. Чл. союза драм. писат. Марата, 39.
Владимирова Ан. Як. Уполн. местк. Поварской пер., 2.
— Валент. Мих. Арт. Пр. 25 Окт., 22.
— Евд. Влад. Торг. Егорова, 26-б.
— Мар. Карл. Раз'езжая, 3.
— Нат. Павл. Арт. Псковская, 5.
— Ол. Влад. Акуш. Надеждинская, 5.
— Ол. Влад. Делопр. Гатчинская, 7.
— Ол. Никл. Врач. 2 Советская, 27.
— Ол. Пармен. Делопр. В. О., 5 л. 4.
— Таис. Дм. «Районткомхоз». Кирилловская, 18.
— Тат. Мих. Бухг. Желябова, 12.
Владимирская Леон. Мих. Преп. Б. Зеленина, 71.

Владимирский Ал-др Лук. Предс. правл. «Петропенькотрест», чл. Петросовета. В. О., 10 л., 23, т. 547-39.
— Ал-др Петр. Преп. В. О., 16 л., 29.
— Аппол. Петр. «Окт. ж. д.». Ковенск. пер., 13.
— Пет. Ал-еев. Служ. рел. культа. Пр. К. Маркса, 37.
Владимирцев Бор. Як. Проф. В. О., 19 л., 8.
— Влад. Як. Проф. В. О., 19 л., 8.
Владиславлев Петр Серг. Лиговка, 8.
Владковский Пет. Влад. «Инст. Пут. Сообщ.». М. Посадская, 15.
Владовский Никл. Игн. Бухг. Пр. Пролет. Победы, 91.
Владыкин Ал-др Льв. Врач. Пр. К. Либкнехта, 57.
— Бор. Вас. Врач. Гусев пер., 2.
— Влад. Льв. Инж. Восстания, 19.
— Вяч. Мих. «С.-З. ж. д.». Махоохтенский, 70.
Владыкина Варв. Мих. Хор. Желябова, 10.
Власенко Влад. Георг. Врач. Л. Толстого, 5.
— Мих. Павл. Хор. Б. Зеленина, 4.
Власов Адр. Ив. Отв. торг. служ. Боровая, 1.
— Ал-др Вас. Влад. маг. Социалистическая, 28.
— Ал-др Вас. «Фабгознак». Фонтанка, 114.
— Ал-др Ив. Зав. маг. Комп. Чайковского, 20.
— Ал-др Ив. Счетов. Гавань, Симанская, 3-б.
— Ал-ей Влад. Секр. местк. Декабристов, 19.
— Ал-ей Никл. Влад. парикм. Серпуховская, 2.
— Ал-ей Петр. Пом. нач. Петроогнесклада. Пороховые, Шоссе Революции, 5.
— Андр. Григ. Делопр. Декабр. Рылеева, 37.
— Арс. Ив. Музык. Пр. 25 Окт., 46.
— Бор. Ив. Пр. 25 Окт., 88.
— Бор. Ив. Преп. Пр. с. Володарск., 36.
— Вас. Ал-др. Бухг. Преображенская, 42-а.
— Вас. Григ. Инж. В. О., 18 л., 19-а.
— Вас. Евд. Торг. В. О., Средний, 71.
— Вас. Фед. Делопр. Блохина, 4-а.
— Влад. Ив. Международный, 20, т. 561-05.
— Ив. Никл. Влад. кафе. Загородный, 9, т. 580-87.
— Ив. Никл. Лесной, Ланская, 35.
— Конст. Арс. Пом. нач. Топошколы. Красн. Курсанта, 17.
— Мих. Вас. Торг. Социалистическ., 15.
— Мих. Илл. «Мурм. ж. д.». Лиговка, 44.
— Мих. Митр. Влад. маг. Фонтанка, 67, т. 545-29.
— Никл. Ал-еев. Мойка, 7.
Никл. Арс. Бухг. В. О., Тучкова наб., 8.
— Никл. Митр. Пр. 25 Окт., 27, т. 576-75.
— Никл. Фед. Бухг. Б. Пушкарская, 40.
— Пав. Герас. Бухг. Советский, 22.
— Пав. Прох. Чл. Петросовета. Алекс.-Невская, 8, сл. т. 558-18.
— Серг. Вас. Торг. Звенигородская, 6.
— Серг. Нест. Агент. Симбирская, 27.
— Серг. Никл. Влад. маст. Комиссаровская, 17.
— Серг. Феофил. Зав. прод. Халтурина, 11.
— Степ. Вас. Торг. Фонтанка, 85.
— Тим. Моис. Торг. Лиговская, 109.
— Фед. Ал-др. Управдом. Кирочная, 42.
— Фед. Вас. Жуковская, 11, т. 593-06.
— Феокт. Никиф. Влад. чайн. Б. Белозерская, 27,

Власова Ал-дра Конст. Акуш. Преображенская, 42-а.
— Валент. Мих. Торг. Свечной пер., 27.
— Елиз. Никл. Счетов. Подольская, 4.
— Зоя Еф. Делопр. Троицкая, 36.
— Марго Эд. Преп. Кан. пис. Грибоедова, 156.
— Мар. Дм. Торг. Международный, 61.
— Мар. Фед. Преп. Прядильная, 36.
— Над. Фед. Счетов. Пет. Лаврова, 11.
— Нат. Петр. Влад. маг. Фонтанка, 89.
— Нат. Як. Акуш. Дмитровский пер., 4.
— Нина Ипп. Преп. Зверинская, 18.
— Ол. Ипп. «Муз. Революции». Зверинская, 18.
— Ол. Никл. Арт. Верейская, 11.
— Праск. Павл. Торг. В. О., 7 л., 10.
Власьев Иос. Никл. Инвентаризат. Рыночная, 16.
Влинкин Дм. Троф. «Мурм. ж. д.». Лиговская, 44.
Влядих-Вейнерт Ядв. Адол. Пр. Красн. Командиров, 7.
Внуков Ал-др Ив. Влад. маг. Лиговка, 135.
— Гавр. Ал-еев. «Севзапгосстрой». Мойка, 34.
— Никл. Андр. В. О., 3 л., 52, т. 541-45.
Внукова Евг. Вас. Стат. В. О., Пр. Прол. Победы, 27.
Вовк Макс. Митр. Хор. Достоевского, 1.
Вовси Варв. Игн. Раз'езжая, 16, т. 139-27.
— Мих. Мих. Влад. маст. Раз'езжая, 16.
— Эм. Мирон. «ПЕПО». Комиссаровская, 34.
Вовси-Тилльe Иос. Герас. М. Посадская, 15.
Водарский Евг. Ал-др. Загородный, 26, т. 573-46.
Водов Ал-др Макс. Пом. упр. Зав. им. Ленина. с. Володарск., 1.
Водовозов Вас. Вас. Проф. Биржевой пер., 1.
— Мих. Бор. Пр. Володарского, 46, т. 150-80.
Водовозова Ант. Мих. Касс. 3 Июля, 80.
Водоменский Пав. Павл. «Откомхоз». Гулярная, 22.
Воеводин Ил. Павл. Инсп. Максимилиан. пер., 21.
— Пет. Вас. Преп. Кан. пис. Грибоедова, 8, т. 552-37.
Воеводская Ан. Влад. Рузовская, 19, т. 530-50.
— Вера Арон. «Петрокоопшвей». Воинова, 44-б, т. 192-89.
Воеводский Анат. Стан. Инж. Декабр. Пестеля, 13, т. 192-72.
— Владисл. Стеф. Юрист. Воинова, 44-б.
— Мих. Ал-др. Полтавская, 8.
— Серг. Ал-др. Контрол. Полтавск., 8.
— Фед. Стан. Инж. Верейская, 40, т. 188-73.
Воейков Дм. Дм. Инж. Советский, 48.
Возар Арно Ив. Бухг. Екатерингоф., 87.
Воздвиженская Лид. Андр. Врач. Камен. Остр., 3.
Воздвиженский Ал-др. Ал-еев. Бухг. Полюстрово, Александровская, 13.
Вознесенская Ек. Ал-др. Арт. 11 Красноармейская, 4.
— Елиз. Никл. Преп. Мойка, 108.
— Над. Як. Делопр. Пр. пис. Чернышевского, 20.
— Ол. Илл. 4 Красноармейская, 18-а.
— Христина Фед. «Эстон. инст.». В. О., 12 л., 31-а, т. 180-79.
Вознесенская-Соснина Авг. Мих. Архивар. Университетская наб., 11.
Вознесенская-Яковицкая Ек. Влад. Кирочная, 11, т. 159-08.
Вознесенский Ал-ей Влад. Инсп. Лиговская, 72.
— Ал-ей Павл. Врач. В. О., 12 л., 31-а.
— Бор. Фед. Бухг. Песочная, 33.

— Влад. Ал-др. Инж. В. О., 16 л., 35.
— Влад. Павл. Чл. колл. защ. В. О., 12 л., 31-а, т. 180-79.
— Ив. Ал-др. Контрол. В. О., 9 л., 20.
— Никл. Петр. Механ. В. О., Гаванская, 71.
— Пет. Вас. Делопр. 4 Красноармейская, 6.
— Пет. Ив. Инж. Некрасова, 46.
— Пет. Ив. Саперный пер., 16.
— Пет. Фед. Делопр. Выборгск. наб., 35.
— Серг. Валер. «В.-Морск. Акад.». Кирочная, 11.
Возницын Никл. Никл. Юрист. Достоевского, 18.
Войдекова Вера Гавр. Б. Московск., 6.
Войк Фед. Фед. «В.-Морск. Акад.». В. О., 1 л., 10.
Войко Ал-др Дм. Контрол. 3 Июля, 118.
Войлоков Леон. Никл. Инсп. Скороходова, 22.
— Март. Ал-др. Торг. 12 Красноармейская, 3.
Войлокова Варв. Никл. Делопр. Карповка, 16.
— Мар. Андр. Делопр. Б. Белозерск., 24.
Воймицкий Мих. Ант. Инсп. Скороходова, 21.
Войний Ан. Иерон. Преп. Некрасова, 21.
Войнич Ал-др Ил. 2 Красноармейск., 14.
— Юр. Павл. Врач. Красн. Зорь, 9.
Войнич-Сяноженский. Врач. Красных Зорь, 9.
Войно-Оранский Ант. Ант. Агент. Нижегородская, 7.
Войнов Ал-др Гавр. Делопр. Пет. Лаврова, 40.
— Ал-др Ив. Чл. Петросовета. Басков пер., 14, т. 546-03.
— Ал-др. Фед. «Откомхоз». Крест. остр., Константиновский, 19.
— Ал-ей Ив. Техн. Лиговская, 65.
— Бор. Никл. Проф. Наб. Жореса, 20, т. 135-33.
— Вас. Тар. «Фабгознак». Фонтанка, 144.
— Влад. Вас. Чл. союза Драм. писат. Пр. Володарского, 9, т. 154-54.
— Всев. Влад. Художн. Инженерная, 4.
— Ив. Вас. Влад. чайн. П. ст., Малый, 58, т. 563-65.
— Никл. Паллад. Б. Разночинная, 19-б.
— Серг. Еф. Пр. 25 Окт., 84.
Войнова Ек. Терент. Преп. Восстания, 10.
— Елиз. Дм. Восп. Кирочная, 54.
Войнович Ал-др Петр. Врач. 3 Июля, 70.
Войнюнская Фанни Ал-др. Врач. Пр. Майорова, 20.
— Хая Абел. Врач. Пр. Майорова, 20.
Войтенко Афан. Емел. Арт. Декабристов, 31.
Войтик Ал-др Ив. «Стеклотрест». Биржевой пер., 1, т. 172-76.
Войтинская Над. Сав. Научн. сотрудн. 2 Советская, 14.
Войткевич Ант. Мих. Лиговская, 63.
— Конст. Мартын. Пом. упр. рынк. Стеньки Разина, 6.
— Ол. Вацл. Воспит. Кирилловская, 19.
Войткунский Иос. Эд. «Севзапгосстрой». Кирочная, 24, т. 540-02.
Войтович Ел. Конст. Арт. Мойка, 77.
Войтон Франц. Франц. Чл. Тов. Биржи. Троицкая, 15, т. 539-38.
Войтченко Лид. Ив. Симбирская, 12.
Войтяк Юл. Ферд. Зав. эл. станц. «Красн. Октябрь», инж. Пр. 25 Октября, 92, т. 546-78.
Войцехович Иоанна Ив. Преп. Блохина, 4-а.
— Людм. Ант. «Инст. Мозга». Блохина, 4-а.
Войцеховская-Добронравова Вера Ал-др. Максимилиановский пер., 17.
Войцеховский Конст. Владисл. Комп. Чайковского, 61, т. 167-44.

Войциков Никл. Тит. Инстр. по морск. вопр. «Ц. Ф. К.». В. О., 9 лин., 34, т. 192-55.
Войчинский Иос. Феликс. Инсп. 3 Красноармейская, 10.
Войшвилло Бронисл. Ос. Делопр. Нарвск. Заст., Новый пер., 8.
— Валер. Игн. Дир-ор зав. «Вперед». Наб. р. Смоленки, 19.
Войшицкий Ант. Мих. Фининсп. Скороходова, 21.
Вок Карл Андр. Международный, 89.
Вокар Лид. Вас. Арт. Марата, 32.
Вол Генн. Як. Зубн. врач. Екатерингофский, 89.
Волах Леон Матв. Зав. Завод. Боровая, 9, т. 153-52.
Волгин Ив. Кондр. Бухг. Плуталова, 2.
Волгина Ант. Сем. Комиссаровская, 13.
Волгина-Покровская Ел. Ал-др. Арт. Марата, 84.
Волжинский Серг. Петр. Коменд. Курляндская, 6.
Волина Адель Сем. Зав. чит. Екатерингофский, 103.
— Берта Ал-др. «П. Г. О. Н. О.». Пр. 25 Окт.», 61.
Волк Арк. Бор. Влад. маг. Пет. Алексеева, 21.
— Бор. Фадд. Троицкая, 15, т. 541-94.
— Викент. Франц. Предс. местк. Б. Вульфова, 9.
— Евг. Ал-др. Юрист. Кузнечный пер., 22, т. 529-93.
— Елиз. Ил. 4 Советская, 22.
— Ил. Ал-др. Зав. конт. Кузнечный пер., 22, т. 529-93.
— Ил. Фед. Агент. Саперный пер., 12.
— Лев Вульф. Влад. хромолитогр. В. О., 9 л., 18, т. 581-95.
— Леон. Ал-др. Бухг. Боровая, 14.
— Леон. Ал-др. «Центросоюз». Пролеткульта, 6.
— Мар. Матв. Врач. Петропавловск., 8.
— Пет. Ив. Делопр. В. О., Малый, 24.
Волкобинский Мих. Евг. Проф. Ракова, 15.
Волкобой Вас. Андр. Чертежн. Комиссаровская, 36.
Волков Ал-др Ал-др. «Хлебопродукт». Фонтанка, 37, т. 147-80.
— Ал-др Дм. Влад. парикм. Пр. К. Маркса, 18.
— Ал-др Ив. Зав. личн. сост. Старорусская, 5.
— Ал-др Мартын. Чл. Петросовета. Пр. Маклина, 1, сл. т. 164-04.
— Ал-др Мих. Торг. Стачек, 104.
— Ал-др Мих. Зав. гараж. Декабр. Пестеля, 11.
— Ал-др Никл. Арт. Некрасова, 58.
— Ал-др Сем. Делопр. Карташихина, 37.
— Ал-др Сем. Торг. Международн., 58.
— Ал-др Степ. Касс. 11 Красноармейская, 7.
— Ал-др Як. «Сев.-Зап. ж. д.». Полтавская, 8.
— Ал-ей Ал-еев. Зубн. врач. Декабр. Пестеля, 14.
— Ал-ей Вас. Преп. Пр. К. Либкнех., 76.
— Ал-ей Мих. Торг. агент. Кр. Зорь, 37.
— Ал-ей Петр. Чл. Петросовета. М. Ох., Молчаливая, 28, дом. т. 189-74, сл. т. Дв. Труда, комм. 67 и 113.
— Андр. Ив. Кирилловская, 13.
— Бор. Вас. «Промбюро». Б. Гребецкая, 42, т. 162-69.
— Бор. Петр. Советский, 21.
— Вас. Григ. «Губздрав». Б. Охта, Захаров пер., 7.
— Вас. Никл. Архивар. Инструментальная, 4.
— Вас. Ос. Торг. Б. Посадская, 4.
— Вас. Прокоф. Управдом. Пр. Бакунина, 17.
— Вас. Серг. Инсп. Скороходова, 17.
— Викт. Мод. Режисс. Комп. Чайковского, 4.
— Влад. Павл. Инж. В. О., 4 л., 5.
— Гавр. Як. Опт.-механ. Б. Под'яческая, 4.
— Георг. Серг. Инж. Пет. Лаврова, 42, т. 185-51.
— Григ. Дement. «Окт. ж. д.». Предтеченская, 53.
— Дм. Ал-еев. «Отд. связи П. В. О.». Фонтанка, 130.
— Дм. Ив. Загородный, 19.
— Дм. Як. Юрист. Ракова, 4.
— Дм. Як. Инсп. Лассаля, 5, т. 573-14.
— Ив. Ал-еев. Бухг. Курляндская, 8.
— Ив. Вас. Чл. Петросовета. Красная, 3, сл. т. 556-31.
— Ив. Григ. «Центросоюз». Пр. Майорова, 6.
— Ив. Ефр. «Центем». Комп. Чайковского, 3.
— Ив. Ив. «1 таб. ф-ка». В. О., 3 л., 40.
— Ив. Ив. Инсп. Зверинская, 26.
— Ив. Ив. Торг. Малков пер., 4.
— Ив. Ив. Пр. Прол. Победы, 60-б.
— Ив. Ил. Влад. маг. Ракова, 11.
— Ив. Мих. Влад. маг. Международный, 118.
— Ив. Никан. «Пуокр». Надеждинск., 50.
— Ив. Никан. Торг. 11 Красноармейская, 4.
— Ив. Никиф. Торг. 2 Муринский, 31.
— Ив. Петр. Надзир. исправдома. Константиноградская, 6.
— Ив. Филипп. Б. Пушкарская, 3, т. 130-96.
— Ил. Евгр. Б. Пушкарская, 29.
— Конст. Ил. Делопр. Б. Посадск., 9.
— Леонид Ив. Счетов. Ропшинская, 4.
— Леонид Потап. Зав. почт. отд-нем. 8 Советская, 18.
— Макс. Андр. Чернышев пер., 24.
— Мих. Агаф. «Порт. таможня». Кан. пис. Грибоедова, 30.
— Мих. Вас. Мойка, 104.
— Мих. Евг. Казнач. Кр. Конницы, 5.
— Мих. Мих. Извозопром. Дер. Волкова, Волковский, 86.
— Мих. Петр. Бухг. Толмачева, 20.
— Мих. Сем. «Геолком». В. О., 6 л., 47.
— Мих. Сем. Делопр. Глазовая, 10.
— Никиф. Мих. «Райкоммунотд.». Нижегородская, 14.
— Никл. Ал-др. Инж. Калинина, 11.
— Никл. Ант. Советский, 5, т. 133-84.
— Никл. Вас. Блохина, 2, т. 576-46.
— Никл. Георг. 5 Красноармейская, 7.
— Никл. Ив. Влад. маг. В. О., Средний, 32.
— Никл. Иллар. Пр. пис. Добролюбова, 5, т. 529-83.
— Никл. Льв. «Кооп. Промбюро». В. О., 3 л., 50.
— Никл. Мих. Ижорская, 13.
— Никл. Мих. Произв. раб. Гесслеровск. пер., 33.
— Никл. Никл. Инж. Моховая, 14.
— Никл. Никл. Торг. Кан. пис. Грибоедова, 72.
— Никл. Сем. Упр. фабр. Пр. берег Невы, 98.
— Пав. Вас. В. О., Веры Слуцкой, 74, т. 536-67.
— Пав. Вас. Кооп. «Окрвещсклад». Пис. Чехова, 16.
— Пав. Дм. Под'ездной пер., 4.
— Пав. Ив. Чл. Петросовета, дир. фабр. «Пролетарий». Пр. с. Смоленского, 50-а, сл. т. 553-48.
— Пав. Ив. Чертежн. 5 Советская, 24.
— Пав. Никл. Влад. парикм. Пр. бер. Невы, Сосновка, 223.
— Пет. Ал-др. «Упр. Окт. ж. д.». Фонтанка, 64.
— Пет. Андр. Научн. сотр. Фонтанка, 55.
— Пет. Ант. Влад. ресторан. Моховая, 4.
— Пет. Вас. Влад. парикм. Фонарный пер., 6.
— Пет. Вас. Боровая, 122.
— Пет. Георг. «Откомхоз». Дегтярный пер., 3.
— Пет. Игн. Декабристов, 10.
— Пет. Льв. Инж. В. О., 14 л., 45.
— Пет. Наум. Проф. Дровяной пер., 7.
— Пет. Никл. Писат. Коломенская, 23.
— Пет. Павл. Надзир. исправдома. 4 Советская, 44.
— Пет. Петр. «Севзапводпути». Пушкинская, 5.
— Пет. Полик. Касс. М.-Охтенский, 60.
— Серг. Ал-еев. Декабристов, 35.
— Серг. Матв. Зам. Начвосо. Зоологич. пер., 3, т. 560-05.
Волков-Логинов Иос. Дм. Влад. маг. Пр. Юн. Пролетария, 28.
Волкова Авг. Ал-др. Делопр. Б. Белозерская, 9.
— Агаф. Вас. Чл. Петросовета. Кондратьевский, 17, сл. т. 131-65.
— Ал-дра Вас. Сотр. ред. кн. «Весь Петроград». Мойка, 8.
— Ан. Ив. Счетов. Тележная, 26.
— Ан. Ив. Комп. Чайковского, 24.
— Валент. Дм. Делопр. В. О., 2 л., 15.
— Вера Ал-др. Счетов. Кр. Зорь, 38.
— Глаф. Петр. Арт. Столярный пер., 7.
— Ек. Ал-др. Преп. Б. Зеленина, 9.
— Ек. Ив. Стат. 5 Советская, 7.
— Ек. Куз. Чл. Петросовета. Обводный кан., 121.
— Ел. Ал-др. Врач. Каляева, 13.
— Зин. Ив. Бухг. Пр. Володарского, 30.
— Капит. Григ. Врач. Кр. Конницы, 8.
— Клавд. Андр. Воспит. 3 Июля, 120.
— Клавд. Сем. Стачек, 84.
— Лид. Григ. Инж. Дакабр. Рылеева, 10.
— Людм. Ал-др. Торг. 11 Красноармейская, 15.
— Людм. Ив. Бухг. Зверинская, 17.
— Мар. Тим. Пом. зав. шк. В. О., 11 л., 46.
— Мар. Фед. Управдом. М. Охта, Весенняя, 12.
— Мар. Филип. Чл. Петросовета. Смольный, дел. пол.
— Мар. Як. Псковская, 3.
— Ол. Никл. Влад. маг. Нижегородская, 23.
— Праск. Влад. Моховая, 45, т. 173-38.
— Просида Марк. Чл. Петросовета. Лесной парк, общежитие.
— Тат. Ал-еев. Делопр. Пр. К. Либкнехта, 76.
Волкова-Александрова Мар. Ал-др. Марата, 50, т. 169-23.
Волкович Мих. Павл. Аренд. типогр. Некрасова, 58, т. 566-48.
— Наум Моис. Троицкая, 9, т. 192-63.
— Фед. Мих. Некрасова, 58, т. 566-48.
Волковыская Тат. Моис. Арт. 3 Июля, 24, т. 566-66.
Волковыский Мих. Никл. Секр. асс. пролет. писат. 10 Советская, 10.
— Мих. Солом. Советский пер., 8.
— Як. Ил. Загородный, 23.
Волкон Мих. Евс. Касс. Казанская, 34.
Волконская-Деген Нат. Викт. Писат. Некрасова, 12.
Волконский Иос. Корн. Торг. Лахтинская, 6.
Волландер Вяч. Вас. Пр. К. Либкнехта, 61.
Волле Эд. Вилг. Влад. кафе. Герцена, 27.
Волленберг Елиз. Карл. Басков пер., 31.
Воллухин Як. Авер. 2 Муринский, 31.
Вслнейкин Ал-др Фед. «3 таб. ф-ка». 7 Красноармейская, 9.
Волнухин Вас. Петр. Чл. Петросовета. Лиговская, 111.
Волнухина Мар. Вас. Торг. 4 Красноармейская, 13.
Волобринская Ан. Марк. Зубн. врач. Фонтанка, 86.
— Ида Мих. Пр. 25 Окт., 147.

Волобринский Дав. Григ. Пр. 25 Окт., 147, т. 553-74.
— Макс. Дав. Администр. театра. Пр. 25 Окт., 147, т. 553-74.
Волов Сем. Арк. Мытнинская, 4, т. 544-54.
Волова Евг. Дав. Уч. секр. Марата, 30, т. 542-98.
— Сераф. Дав. Врач. Пр. К. Либкнехта, 29-а.
Воловик Наркис Ив. Ветврач. Можайская, 3.
— Ол. Ал-др. Преп. Волынкин пер., 4.
Воловодов Ал-ей Куз. Бухг. Б. Московская, 7.
Вологдин Ал-ей Ал-др. «Упр. Почтамта». Зверинская, 20.
— Валент. Петр. Проф. Каменный о-в, 5, т. 167-35.
— Никл. Ал-др. Зверинская, 40.
— Никл. Григ. Делопр. Пряжка, 17.
— Никл. Ив. Касс. Фонтанка, 99.
Вологдина Ал-дра Конст. Акуш. Б. Под'яческая, 17.
Вологодская Ек. Мих. Врач. Песочная, 7.
— Мар. Як. Кр. Зорь, 38.
Вологодский Бор. Фед. Инж. Красн. Зорь, 38, т. 132-48.
Володарская Мар. Льв. Арт. Некрасова, 39.
Володарский Вас. Ал-еев. Музык. Некрасова, 58.
Володин Ал-др Никон. Врач. Павловская, 10-б.
— Евг. Еф. Предс. кооп. «Красный Борец». В. О., 10 л., 39.
— Ив. Ив. Кр. Зорь, 12, т. 537-27.
— Ив. Ив. Влад. маг. Кронверкский, 71.
— Никл. Ал-еев. Торг. Железноводская, 11.
— Никл. Ив. Торг. В. О., 6 л., 17.
Володина Ан. Никл. Счетов. Ново-Сивковская, 4.
Валент. Еф. Счетов. В. О., 10 л., 39.
— Ек. Филип. В. О., 14 л., 93.
— Ел. Мих. Торг. Пр. Маклина, 24.
Володихин Ив. Петр. Инж. Пр. 25 Октября, 54.
Волокитин Арк. Вас. Проф. Стеклянный, Смоляная, 9.
— Емел. Панфил. Делопр. Кондратьевский, 7.
— Никл. Вас. Преп. Стекляный, Смоляная, 9.
Волокитина Ек. Генр. Преп. Стекляный, Смоляная, 9.
Волокобинский Мих. Евг. Лектор. Ракова, 15.
Волонсевич Влад. Степ. Биржевая л., 3.
— Степ. Матв. Архит. Пр. 25 Октября, 154.
Волосевич Владисл. Ант. Преп., секр. по дел. «ВУЗ». С'ездовская, 5.
Волосков Ал-др Ив. Нач. шк. В. О., Косая л., 16.
— Влад. Никл. Ф-ка «Желябова». Басков пер., 32, т. 541-28.
— Пав. Еф. Влад. маст. Полозова, 11.
Волоскова Ан. Ив. Зав. бюро переп. В. О., Косая л., 16.
Волосов Мирон Бор. Провиз. Марата, 47. т. 173-52.
— Пет. Дм. Бухг. В. О., 17 л., 68.
Волосова Лид. Солом. Провиз. Марата, 47, т. 173-52.
Волоссик Фома Фом. Чл. Губсуда. Гончарная, 7.
Волохов Марк Евг. Чл. союза Драм. писат. Троицкая, 5, т. 568-18.
— Серг. Як. Пом. зав. лабор., инж. Б. Пушкарская, 67, т. 163-62.
Волохонский Лев. Карп. Торг. Б. Зеленина, 2.
Волоцков Никл. Павл. Чертежн. Обуховская ветвь, 75-а.
Волоцкой Анат. Варф. Бухг. Можайская, 15.
Волоченинов Влад. Павл. Петра Лаврова, 42.
Волошиков Никл. Ал-др. Юрист. Преображенская, 38.
Волпянский Абр. Сам. Бухг. 3 Советская, 21, т. 545 25.
— Викт. Ал-др. Троицкая, 20, т. 130-50.
Волховская Варв. Конст. Делопр. Декабристов, 50.
Волховский Конст. Конст. Фонтанка, 76.
Волховской Никл. Мих. Фонарный пер., 12.
Волхонский Евг. Матв. Врач. В. О., 16 л., 11.
Волцит Отт. Сем. Композ. Чайковского, 36.
Волчанинов Никл. Валер. Ракова, 4.
Волчанский Георг. Мих. Бухг. Широкая, 19.
Волченков Ив. Аким. Надзир. исправдома. Константиноградская, 6.
Волченкова Нат. Ал-еев. Секр. местк. Наб. Фокина, 19.
Волынкин Викт. Иос. Инж. В. О., 10 л., 25, т. 570-94.
— Никл. Иос. Комп. Чайковского, 38, т. 574-80.
Волынский Аким. Льв. Предс. Петр. асс. Всеросс. союза пис. Мойка, 59.
— Ар. Сем. Торг. инсп. Пр. Володарского, 30.
— Як. Петр. Художн. Колокольная, 2.
Волынцева Галина Харит. Арт. Торговая, 17, т. 541-27.
Вольберг Аарон Евс. Б. Разночинная, 3, т. 540-84.
— Овсей Арон Б. Розночинная, 3.
— Солом. Арон. Инж. В. О., 16 л., 75.
Волькенштейн Варв. Абр. Врач. Восстания, 36.
— Ол. Аким. «Торг. Палата». Петра Лаврова, 19.
Волькенштейн-Михайлов Ал-ей Мих. Писат. Саперный пер., 16.
Вольман Ел. Петр. Врач. Пр. 25 Окт., 134.
— Исаак Солом. Чл. колл. защ. Некрасова 42, т. 131-80.
Вольпе Григ. Сам. «Хлебопродукт». Гоголя, 21.
— Моис. Григ. Ассист. хим. фармац. Ин-та. Пр. 25 Окт., 84, т. 171-86.
— Соф. Савел. Врач. Пр. пис. Добролюбова, 1.
— Там. Никл. Предс. культком. Пл. Воровского, 1 дом Советов.
Вольпер Исаак Еф. Гродненский пер., 9, т. 589-32.
— Мих. Иоак. Лектор. Пушкинская, 10.
— Соф. Ос. Подольская, 4.
Вольперт Ил. Айзик. Врач. Красная, 44.
— Исаак Герас. Зубн. врач. Международный, 27, т. 574-74.
— Моис. Бор. Херсонская, 5, т. 181-80.
— Фейга Як. Влад. маг. Херсонская, 5.
Вольская Над. Петр. Преп. Пр. 25 Окт., 176.
Вольская-Дальская Елиз. Руфим. Арт. Преображенская, 42-а, т. 162-38.
Вольский Ал-ей Никл. Манежный пер., 8.
— Мих. Ив. Арт. Б. Московская, 14.
— Пав. Руд. Помнач. Петроогнесклада. Лабораторное шоссе, 2.
Вольт Моис. Хайм. Влад. маст. Лермонтовский, 20.
Вольтер Вера Петр. Преп. Ропшинская, 1.
Вольтке Григ. Сам. Юрист, зав. личн. сост. Петробумтреста. 7 Советская, 4.
— Соф. Сам. Врач. Пушкинская, 18.
Вольф Абр. Бор. Перовской, 3, т. 189-26.
— Евг. Влад. Музык. Б. Под'яческая, 8.
— Марк Бор. Лектор. Преображенская, 32, т. 138-82.
— Мих. Евг. В. О., 1 л., 36, т. 188-32.
— Никл. Степ. Комиссаровская, 34.
— Соф. Ив. Стат. Кирочная, 32.
— Эгберт Людв. Проф. Лесной, Институтский, 5.
— Энтин Хайм. Чл. Петросовета. Б. Московская, 14.
Вольф-Израэль Евг. Влад. Чл. Петросовета, преп., арт. Б. Под'яческая, 8, д. т. 168-64, сл. т. 148-03.
— Макс. Сем. Фонтанка, 133, т. 177-04.
Вольфберг Конст. Вас. Чл. пр-ния треста и чл. Тов. Биржи. Пр. пис. Добролюбова, 1, т. 146-57.
Вольфман Ян Ансов. Управл. заводом. Выборгская наб., 13, т. 543-82.
Вольфович Иос. Матв. Раз'езжая, 17.
Вольфовский Дан. Павл. Б. Под'яческая, 25.
Вольфрам Бор. Конст. Чл. фабк. Пр. с. Александровск., 10.
Вольфринг Иос. Эд. Розенштейна, 8.
Вольфсон Ан. Солом. Зубврач. 3 Июля, 83.
— Арон Мих. Восстания, 20, т. 137-63.
— Бор. Моис. Врач. Подольская, 1.
— Григ. Ал-еев. Управдом. 12 Красноармейская, 12.
— Густ. Макс. Преп. 3 Июля, 26.
— Елиз. Марк. Врач. Пр. К. Либкнехта, 43.
— Еф. Моис. Счетов. Подольская, 3.
— Залм. Арон. Зав. завод. Б. Зеленина, 39.
— Ил. Влад. Предс. пр-ния изд. «Время», писат. 7 Советская, 4, т. 564-14.
— Исай Григ. Загородный, 21, т. 162-79.
— Исай Як. Врач. Лиговская, 87.
— Лев Влад. Восстания, 13, т. 539-27.
— Нехелия Вульф. Лабор. Загородный, 15.
— Роз. Солом. Казанская, 12.
— Скул Мих. Греческий, 25, т. т. 573-63.
Вольценбург Оск. Эд. «П. Г. О. Н. О.». Гулярная, 18.
Вольцит Оск. Сем. Комп. Чайковского, 36, т. 552-79.
Вольцок-Левбарг Фредерика Мих. Зубн. врач. Загородный, 40, т. 181-85.
Волянин Стан. Иос. Торг. Пр. 25 Октября, 56.
Вомлан Сам. Изр. Влад. бул. Пр. Майорова, 55.
Вомпас Ив. Як. Наб. Черной речки, 37.
Вонская Евг. Як. «Общ. Взаимн. Кред.». Марата, 54.
Воракушкин Пав. Игн. В. О., Средний, 31.
Ворбс Вильг. Иос. Бухг. В. О., 9 л., 60.
Воргонов Дм. Петр. Торг. Кан. пис. Грибоедова, 71.
Воркунов Як. Ос. Греческий, 25, т. 171-84.
Воробей Иос. Викент. Чл. Петросовета. Муравьевский пер., 58.
Воробейчиков Абр. Дм. Врач. 3 Июля, 60, т. 180-28.
— Лев. Дм. Маклер Бронницкая, 2, т. 180-28.
Воробьев Ал-др Бор. «Петроток». Декабр. Рылеева, 2.
— Ал-др Григ. Преп. В. О., 11 л., 46.
— Ал-др Еф. М. Монетная, 5.
— Ал-др Ив. Художн. Блохина, 3.
— Ал-др Мих. С. Смоленское, Карловская, 13.
— Ал-др Никит. Влад. маг. Казанская, 44.
— Ал-ей Георг. Агент. Декабристов, 22.
— Ал-ей Ив. Торг. Фонтанка, 96.
— Ал-ей Никит. Влад. маг. Казанская, 44.
— Ал-ей Порф. «Зав. Ленина». Пр. с. Володарского, 1.
— Антип Петр. Пл. Воровского, 1 дом Совета.
— Бор. Евд. Чл. Петросовета. Дорога в Сосновку, 1, сл. т. 151-40.
— Валент. Конст. Влад. маст. В. О., 8 л., 49-а.
— Вас. Аверьян. Торг. Пр. 25 Окт., 156.

— Вас. Ив. Влад. маг. Комиссаровская, 33.
— Вас. Никл. «Всеукрторгпром». Жуковского, 2, т. 591-23.
— Вас. Петр. Пр. 25 Окт., 154, т. 147-35.
— Вас. Фед. Служ. рел. культа. Лазаретный пер., 4.
— Влад. Ал-еев. Агент. 3 Июля, 18.
— Влад. Ив. Кам. остр., 1 Берез. аллея, 5.
— Всев. Ал-др. Зап. судья. Марата, 68.
— Дм. Ив. Преп. Пр. К. Маркса, 97.
— Дм. Павл. Влад. биллиардн. В. О., 6 л., 7.
— Дм. Степ. Влад. маг. Пр. 25 Окт., 68.
— Евг. Ив. Фининсп. Нарвский, 9.
— Евг. Тих. Пр. К. Маркса, 84-в.
— Евд. Никл. Экспед. Декабр. Пестеля, 9.
— Ив. Ал-др. Влад. маг. Мясная, 18.
— Ив. Вас. Международный, 19.
— Ив. Влад. Пр. пис. Добролюбова, 15.
— Ив. Георг. Уч. надзир. Георгиевская, 22.
— Ив. Ив. Комп. Чайковского, 61.
— Ив. Мих. Влад. пек. Цветочная, 15.
— Иг. Мих. Предс. завк. Б. Охта, Ириновский, 15, т. 183-15.
— Исид. Петр. Предс. Спичтреста, чл. Петросовета. Казанская, 2, т. 572-87, сл. т. 150-54.
— Конст. Серг. Торг. Б. Под'яческая, 10.
— Конст. Троф. Извозопром. М. Охта, Киновеевский, 6-а.
— Мих. Ал-еев. Бухг. Б. Гребецкая, 8.
— Мих. Гавр. Пом. губпрокур. Пр. 25 Окт., 22, т. 582-09.
— Мих. Лук. Торг. Обводный кан., 96.
— Мих. Никит. Влад. маст. Крест. О-в, Надеждинская, 7-а.
— Мих. Никл. Механ. Петроградская наб., 26.
— Мих. Павл. Торг. Фонтанка, 109, т. 568-77.
— Никита Варлаам. Влад. маст. 8 Красноармейская, 21.
— Никл. Логин. Отв. торг. служ. Раз'езжая, 15.
— Никл. Никит. 2 Муринский, 46.
— Никл. Никл. Шкапина, 22.
— Пав. Ал-др. Арт. Фонтанка, 183.
— Пав. Артем. Воинова, 34.
— Пав. Вас. Инж. «В.-Морск. Акад.». В. О., 16 л., 13.
— Пав. Ив. Чл. Петросовета, пом. ректинсп. вост. яз. Блохина, 17, т. 157-39.
— Петр Вас. Инж. В. О., 17 л., 70.
— Серг. Ал-др. Музык. Псковская, 43-б.
— Серг. Никл. Художн. Лесной, Б. Об'ездная, 20.
— Тим. Мих. Торг. Моховая, 13.
— Як. Ив. Детскосельский, 25.

Воробьева Ант. Ив. Делопр. Блохина, 25.
— Вера Ал-др. Преп. Бульв. Профсоюз., 9.
— Ева Ром. Чл. Петросовета. Восстания, 55, сл. т. 128-59.
— Евг. Ив. Врач. Петровская, 3, т. 555-62.
— Евг. Ив. Преп. Железнодорожн., 2.
— Ирина Вас. Торг. Международный, 18.
— Нат. Никиф. Торг. Казанская, 25.
— Равва Конст. Советский, 11, т. 140-92.
— Тат. Ал-еев. Декабристов, 22, т. 133-90.
— Тат. Никл. Счетов. Раз'езжая, 15.
— Ул. Ив. Торг. Крылов пер., 10.

Воробьева-Генкин Ел. Анан. Чл. Петросовета. Восстания, 55.

Ворогушина Ел. Конст. Преп. В. О., Средний, 10.

Ворожейкин Георг. Никл. Строгановская наб., 11-а.
— Фед. Юр. Проф. В. О., 13 л., 44.

Воронец Вера Крон. Бухг. Советский пер., 34.
— Праск. Григ. Акуш. Б. Охта, Пороховская, 45.

Воронецкая Ол. Ал-др. Преп. Б. Пушкарская, 67 а.

Воронецкий Мих. Петр. Инж. Мытнинская, 5.

Воронин Ал-др Ив. Влад. маг. Социалистическая, 15.
— Ал-др Мих. Влад. маг. Воронежская, 55.
— Ал-ей Петр. Торг. Лесной, Железнодорожная, 31.
— Ал-др Петр. Фонтанка, 109.
— Андр. Дем. Торг. Фонтанка, 137.
— Андр. Сем. Касс. В. О., Академич. пер., 4.
— Вас. Григ. Ревиз. 5 Советская, 5.
— Вас. Ив. Почтамтский пер., 8.
— Вас. Степ. Торг. Фонтанка, 96.
— Влад. Дм. «В.-Морск. Акад.». Кронверкский, 27.
— Вяч. Як. Влад. маст. Подрезова, 5.
— Григ. Никл. Инж. Люблинский пер., 2.
— Евд. Вас. Влад. фотогр. Фонтанка, 9.
— Ив. Андр. Влад. прач. Лермонтовский, 8.
— Ив. Вас. Влад. рест. Казанская, 42.
— Ив. Вас. Счетов. Пушкинская, 20.
— Ив. Кирил. Бухг. Международный, 34-б.
— Ив. Степ. Извозопром. 8 Советская, 39.
— Конст. Мих. Торг. Международн., 40.
— Леон. Фед. Бухг. Б. Пушкарск., 50.
— Матв. Макс. Касс. Чернышев пер., 24.
— Мих. Вас. Счетов. Бронницкая, 14-а.
— Мих. Степ. Пр. К. Либкн., 46.
— Никандр Як. Бухг. Декабристов, 2.
— Никл. Дм. Счетов. Гагаринская, 26.
— Никл. Мих. Чл. Реввоенсов. Красн. Зорь, 26, т. 590-59.
— Никл. Моис. Чл. Петросовета. Красн. Зорь, 26.
— Никл. Никл. «Штаб ПВО». Усачев пер., 23.
— Петр. Ал-еев. Влад. маст. Лиговка, 117.
— Петр Ден. Торг. Новый пер., 6.
— Петр Фед. Торг. Б. Пушкарская, 28.
— Сем. Вас. Чл. Петросовета. Колпинская, 7, сл. т. 154-92.
— Сем. Павл. Арт. Бородинская, 1.
— Серг. Федот. «Петрогум». Ораниенбаумская, 18.
— Фед. Фед. Преп. Офицерский пер., 7.

Воронин-Кудряшев Ал-ей Ал-еев. «Окт. ж. д.». Пр. с. Володарского, 85.

Воронина Ал-дра Вас. Торг. Социалистическая, 15.
— Ал-дра Никл. Хор. Усачев пер., 3.
— Ан. Серг. Архивар. Некрасова, 40.
— Евг. Вас. Врач. Петра Лаврова, 35.
— Клавд. Вас. Торг. Предтеченская, 38.
— Ол. Влад. Преп. В. О., 11 лин., 20.
— Ол. Григ. Массаж. Колокольная, 5.
— Соф. Ил. Преп. Ново-Городецкая, 2.
— Тат. Ив. Торг. Фонтанка, 105.

Воронихин Никл. Никл. Зав. лаборат. Карповка, 19.

Воронкевич Ив. Вас. Чл. Петросовета. М. Охта, Малый, 2, сл. т. 179-81.

Воронков Ал-др Ив. Чл. Петросовета, Герцена, 1, т. 153-28.
— Вас. Серг. Пом. брандмейст. Средняя, 3.
— Влад. Ал-др. Зав. «Кр. Звезда». Удельная, Ярославская, 4.
— Гавр. Мих. Чл. Петросовета, орг. коллект. Кондратьевский, 56, сл. т. 509-60.

— Гр. Петр. Чл. Рабкома. Херсонск., 3.
— Ив. Ил. Влад. маг. Прядильный пер., 4.
— Мих. Вас. Смоленская, 1.
— Петр Петр. Фининсп. Кирилловская, 17.
— Петр Серг. Бухг. Пр. К. Либкнехта, 1.
— Степ. Ив. Торг. «Правды», 5.

Воронов Ал-др Ал-др. Проф. 4 Красноармейская, 35.
— Бор. Ал-др. Преп. Международный, 35.
— Вас. Ал-др. Зав. маст. Желябова, 2.
— Вас. Ал-еев. Делопр. Торговая, 28.
— Вас. Герас. Влад. маст. Пис. Белинского, 5.
— Вас. Ив. «С.-З. ж. д.». Загородный, 19.
— Влад. Ал-др. Преп. Ждановка, 9.
— Влад. Ив. Арт. Декабр. Рылеева, 21. т. 562-98.
— Вяч. Ал-др. Преп. Красноармейская, 19.
— Григ. Ив. Влад. маст. Прилукская, 12-а.
— Ив. Никл. Зубоврач. Перовской, 1.
— Мих. Григ. «Севпечать». Пр. 25 Октября, 88, т. 173-90.
— Мих. Мих. «Коопечатник». Екатерингофский, 1.
— Модест Георг. Чертежн. Канонерская, 4.
— Никл. Вас. Бухг. Пр. Майорова, 33.
— Никл. Кирил. Делопр. Пр. 25 Октября, 53.
— Серг. Павл. Делопр. Арсенальная наб., 5.

Воронова Анаст. Флег. Счетов. Пр. Огородникова, 11.
— Ан. Вас. Преп. Пр. Майорова, 33.
— Ант. Павл. Влад. маг. Нижегородская, 15.
— Вера Ив. Влад. чайн. Ново-Сивковская, 10, т. 574-45.
— Ираида Евг. Московская, 67.
— Лариса Леон. Фотогр. Пр. 25 Октября, 53.
— Мар. Андр. Счетов. Невск. заст., Заводская, 4-а.
— Мар. Серг. Делопр. Ракова, 31.
— Нат. Павл. Торг. Гагаринская, 17.

Воронович Ал-дра Вас. Комп. Чайковского, 56.
— Мар. Никл. Зав. детск. дом. Комп. Чайковского, 56.
— Мон. Циприан. Преп. В. О., 13 линия, 20.

Вороновская Ек. Ал-др. Корресп. Госбанка. Свечной пер., 5.
— Елиз. Влад. «Гос. Универс.». Филологический пер., 3.

Вороновский Влад. Мих. «Пгзу». Свечной пер., 5.

Воронцов Андр. Вас. Ад'ют. Зверинская, 20, т. 175-47.
— Бор. Ал-др. Торг. Боровая, 21.
— Вас. Арс. Извозопр. Весельная, 18.
— Вас. Фед. Надзир. исправдома. Константиноградская, 6.
— Георг. Герм. Музык. М. Разночинная, 7.
— Григ. Абр. Желябова, 11.
— Ив. Никл. Торг. Сенная пл., 13. т. 152-09.
— Леонт. Ив. Чл. Петросовета. Чесменская, 4, сл. т. 556-08.
— Никл. Никл. «Гос. Балт. Пароходство». В. О., 9 лин., 2.
— Пав. Ал-др. Произв. раб. Мойка, 9.
— Пав. Ив. Жуковского, 63, т. 189-65.
— Пав. Тим. Раз'езжая, 2.
— Прокоп. Ив. Бухг. Пр. с. Смоленского, 24.
— Степ. Арт. Касс. Загородный, 19.

Воронцова Евг. Ал-еев. Влад. Прач. Лиговская, 33.
— Елиз. Ал-др. Пр. 25 Октября, 22.
— Лид. Мих. Стат. Мытнинская, 27.
— Мар. Мих. Стат. Мытнинская, 27.
— Мар. Петр. Врач. Мытнинская наб., 13.
Воронцова-Вельяминоза Над. Адр. «Гидрологический инст.». Б. Белозерская, 12.
Воронцовская Ел. Григ. Влад. маст. Троицкая, 5.
Воропаев Серг. Григ. Преп. Жуковского, 13.
Воротилин Петр Ив. Счетов. Можайская, 28.
Воротилкин Пав. Петр. В. О., 9 линия, 6.
Воротилов Вас. Ал-др. Соляной пер., 9.
Воротилова Валент. Вас. Художн. Соляной пер., 9.
Воротинцев Нил Ив. Лесной, Полит. Инстит.
Воротов Пав. Ром. Торг. Стачек, 26.
Воротынцев Мар. Вас. Красноармейская, 24, т. 159-12.
Воротынцева-Паренсова Мар. Петр. Арт. Марата, 47.
Ворохновская Клавд. Феликс. Халтурина, 11, т. 146-02.
Вороховин Ал-др Ив. Соловьевский пер., 17.
Ворошилова Мар. Мих. Врач. В. О., 12 лин., 33.
Ворошин Ал-др Як. Капитан. Кр. остр., наб. Ср. Невки, 6.
Ворслова Ел. Мих. Влад. парикм. 7 Красноармейская, 22.
Воскобойников Влад. Ефст. Преп. Канонерская, 19.
— Влад. Ив. Техн. Б. Под'яческая, 14.
— Мих. Павл. Влад. маг. Зверинская, 44.
Воскобойникова Лид. Дм. Счетов. Канонерская, 19.
Воскресенская Ел. Ив. Преп. Гусев пер., 8.
— Зин. Андр. Преп. Фонтанка, 18.
— Сераф. Никл. Преп. Пр. 25 Октября, 111.
Воскресенский Артем. Ал-еев. Калькулят. Чернышев пер., 9.
— Бор. Дм. Чл. Тов. Биржи. Фонтанка, 15.
— Вад. Ал-еев. Преп. Кр. Зорь, 26.
— Влад. Мих. Предс. ком. раб. Песочная, 4.
— Влад. Никл. 2 Советская, 19.
— Ив. Никан. «В.-Морск. Акад.». 3 Июня, 97.
— Мих. Ив. «Универс. Зиновьева». Международный, 30.
— Мод. Леонид. Делопр. 1 ул. Дер. Бедн., 33.
— Никл. Ал-др. Суфлер. Фонтанка, 97.
— Никл. Ал-еев. Преп. Фонтанка, 18.
— Никл. Мих. Крест. остр., Сергиевская, 6.
— Петр Петр. Судья. Екатерингофский, 3.
— Сем. Ил. «Новтресторг». Мартыновская, 10.
— Серг. Ал-еев. Завшк. 1 ул. Дер. Бедн., 19.
— Серг. Ив. Инж. Госпитальная, 3.
— Серг. Никл. Мойка, 71, т. 183-69.
Востоков Стахий Андр. «Петрокопкредит». Ижорская, 13.
Востокова Роз. Карл. Арт. Рентгена, 5.
Востров Ал-др Вас. Влад. маст. Пр. Юн. Пролетария, 54.
— Пав. Вас. Пр. Юн. Пролетария, 54.
Вострухов Вас. Ив. Агент. Пр. 25 Октября, 22.
— Ив. Ив. Нарвский, 24.
Востряков Серг. Леонид. Счетов. Пр. Юн. Пролетария, 142.
Вотин Исаак Ос. Влад. маг. 6 Советская, 9.
Воткин Як. Вульф. Международн., 34-б.
Вофейн Григ. Солом. Влад. маст. Б. Охта, Гусева, 16.
Вофса Григ. Солом. Зубн. техн. Пр. К. Либкнехта, 74.
Воханский Евг. Матв. Врач. В. О., 16 лин., 11.
Вохер Валент. Карл. Уч. надзир. Греческий, 17.
Вошкарев Конст. Ив. «Мурм. ж. д.». 10 Красноармейская, 14.
Воячек Влад. Игн. Проф. Нижегородская, 6, т. 546-96.
Врангель Никл. Плат. Чл. РТО. Комп. Чайковского, 36.
— Соф. Никл. Преп. Комп. Чайковского, 36.
Вревский Мих. Степ. Проф. В. О., 18 лин., 9.
Вреден Евг. Филип. Влад. фотогр. В. О., 18 лин., 15.
— Ром. Ром. Проф., дир-ор ортоп. инст. Парк им. Ленина, т. 171-95.
— Там. Оск. Научн. сотр. Красная, 7.
— Эдг. Роб. 3 Июля, 123.
— Эм. Ром. «ГИМЗ». Теряева, 8.
Время Дион. Дм. Агент. Социалистическая, 15.
Вренчицкий Никл. Ал-еев. Делопр. Прядильная, 16.
Вретман Влад. Ал-др. Зав. канц. Красн. Зорь, 43.
Вроблевский Конст. Каэтан. Художн. Пестеля, 7.
— Юл. Ден. «Центросоюз». Гоголя, 4.
Врон Никл. Никл. Техн. В. О., 17 линия, 68.
Вронский Влад. Дм. Арт. Кр. Зорь, 29.
— Мих. Мих. Чл. колл. защ. Советский, 39, т. 187-49.
— Серг. Влад. Чл. союза драм. писат. Канонерский, 4.
Вроцкая-Штемберг. Арт. Казанская, 33.
Врочинская Эм. Плат. Стат. Восстания, 55.
Врочинский Губерт Викт. Агент. 10 Советская, 39.
Врублевская Нина Ив. Преп. Жуковского, 57.
Врублевский Ант. Иоан. Чл. Петросовета. Чернышев пер., 18.
— Фед. Ал-др. Техн. Пр. Володарского, 51, т. 159-47.
— Фел. Ал-др. Пр. Володарского, 51.
Врудская Над. Ал-др. Зав. шк. Прав. бер. Невы, 98.
Врулевская Франц. Франц. Пр. 25 Октября, 64.
Врушевский Петр Никл. Торг. Герцена, 50.
Всеводский Фед. Стан. Инж. Верейская, 40, т. 188-73.
Всеволодов Дм. Иос. Торг. Б. Казачий пер., 6-а.
— Никл. Никл. Техн. Декабристов, 18.
— Петр Иос. Влад. маг. Комиссаровская, 55.
Всеволодова Мар. Никл. Пр. К. Либкнехта, 56.
Всеволодский - Гернгросс Всев. Никл. Дир-ор. Казанская, 3.
Всеволожский Всев. Ал-еев. Дивенская, 3.
— Дм. Андр. Пиан. Казачий пер., 13.
Всесвятский Ал-ей Сем. Счетов. Мойка, 82.
Вуколов Сем. Петр. Проф. Б. Зеленина, 9, т. 162-72.
Вукотич Варв. Плат. Преп. В. О., 3 линия, 42.
Вулих Зах. Зах. Преп. Кирочная, 30.
— Ос. Анан. «Центросоюз». Пр. Володарского, 57.
Вулих-Гал Марк Анан. Троицкая, 5.
Вульп Ив. Андр. Влад. бул. Коломенская, 5.
Вульф Ал-др Викт. Проф. Лесной, Полит. Инстит.
— Ан. Як. Чл. Петросовета. Гоголя, 6.
— Вульф. Исаак. Влад. маст. Надеждинская, 3.
— Георг. Викт. Преп. Международный, 19.
— Дав. Ант. Музык. Загородный, 12.
— Фейга Итцих. Акуш. Лиговская, 10.
Вульфина Рах. Матв. Врач. Дер. Волково, Волковский, 38.
Вульфиус Ал-др Герм. Проф. Желябова, 10.
— Отт. Ал-др. Преп. Рентгена, 9-а.
Вульфович Абр. Дав. Уполн. табтреста. Пушкинская, 4, т. 167-49.
— Влад. Лаз. Влад. маст. Кирочная, 30.
— Леонид Абр. Зав. трансп. конт. Кр. Зорь, 26.
Вульфович - Порозовский Вениам. Мих. Юрист. Надеждинская, 31, т. 148-12.
Вульфсберг Ив. Ив. Герцена, 24, т. 568-38.
Вульфсон Бор. Андр. «Упр. Спальн. ваг.». Советский, 22.
— Влад. Ал-др. Счетов. 6 Советская, 22.
— Влад. Григ. Уполн. РИО НВКТ. Раз'езжая, 13.
— Георг. Эд. Влад. маст. Манежный пер., 8.
— Егудес Гдальев. Влад. маг. Конная, 8.
— Иос. Берк. Влад. маг. Верейская, 14.
— Иос. Григ. Подольская, 8, т. 172-63.
— Лея Ос. Касс. Лиговская, 109.
— Моис. Исаак. Техн. Слуцкого, 9.
— Моис. Липман. В. О., 10 лин., 27, т. 540-05.
— Моис. Нат. Агент. Броницкая, 7.
— Юл. Морис. Лабор. Манежный пер., 8.
Вундерлих Альб. Оск. «ПЕПО». Разночинная, 4.
Вушанова Ан. Анис. Пр. с. Володарского, 56.
Вшадчик Влад. Вас. Преп. Мойка, 110.
— Евг. Петр. Врач. Мойка, 110.
Выводцев Евг. Мих. Бухг. Социалистическая, 13.
Выводцева Ек. Тим. Влад. кино. Шкапина, 23.
Выгодер Клара Мих. Торг. Климов пер., 5.
Выгодников Ал-др Ив. Влад. парикм. Комп. Чайковского, 19.
Выгодская Евг. Льв. Кузнечный пер., 6, т. 192-35.
— Евг. Марк. Врач. Пр. Майорова, 21.
— Евг. Рув. Зав. шк. Жуковского, 57.
— Нат. Лаз. Арт. Комп. Чайковского, 38.
Выгодский Абр. Еф. Зубн. врач. Некресова, 60, т. 170-67.
— Гавр. Еф. Врач. Университетская наб., 21, т. 561-54.
— Григ. Ром. Чл. колл. защ. Надеждинская, 1, т. 544-96.
— Дав. Исаак. Писат. Мойка, 59.
— Лаз. Еф. Врач. Пр. К. Либкнехта, 76, т. 566-02.
— Лев Ил. Организат. льнян. загот. при Уполн. Торгпредбюро. Восстания, 15, т. 528-45.
— Мирон Моис. Влад. маст. Кузнечный пер., 11, т. 570-13.
— Сем. Еф. Маклер. Комп. Чайковского, 79, т. 563-06.
Выдерко Войцех Ив. Свечной пер., 5.
Выдрин Ал-ей Мих. Врач. Пушкинская, 2, т. 151-45.
Вылеток Никл. Филипп. Чл. колл. защ. 3 Июля, 83.
Высоковская Нина Ив. Библиот. В. О., 1 лин., 56.

Высоковский Игн. Ал-еев. Бухг. Свечной пер., 27.
— Ил. Ал-еев. Капельмейст. Свечной пер., 27.
— Конст. Игн. Бухг. Свечной пер., 27.
Высокоостровский Бор. Ал-др. Преп. Обводный кан., 17.
— Викт. Ал-др. Воспит. Обводный кан., 17.
Высокосов Мих. Павл. Халтурина, 23.
Высотский Викт. Мих. Нач. скл. Пр. Майорова, 1.
Высоцкая Анаст. Никл. Чл. Петроосвета. Домбаля, 2.
— Евг. Евг. Арт. 4 Красноармейская, 6.
— Людм. Григ. Врач. Красн. Зорь, 57.
— Над. Никл. Пом. бухг. Дегтярн., 25.
Высоцкая-Годзембо Мар. Альф. Колокольная, 14.
Высоцкий Викт. Никл. Ст-ия Полиг., Окт. ж. д.
— Влад. Фед. Инсп. Кан. писат. Грибоедова, 113.
— Евг. Вас. Инсп. Марата, 72.
— Езекия Викт. Зав. книгоизд. «Сеятель». Загородный, 24, т. 544-44.
— Еф. Ал-др. Агент. В. О., Веры Слуцкой, 42.
— Ив. Леонт. Предс. правл. Кооп. Тротиловое шос., 40.
— Конст. Петр. Скороходова, 13, т. 565-66.
— Никл. Конст. Инж. В. О., 13 линия, 44.
— Петр Ос. Чл. Петросовета. Шкапина, 6, сл. т. 139-06.
— Тих. Фед. Инсп. Фонтанка, 80.
— Фадд. Ив. Инж. 4 Красноармейская, 6.
Высоцкий-Годземба Ал-др Ив. Ортопед. Колокольная, 14.
Высочанский Мих. Куз. Зубн. врач. Фонтанка, 203.
Выспрев Петр Фед. Пр. Володарского, 30.
Выставкин Влад. Влад. Замятин пер., 4, т. 569-97.
Высшенский Ал-др Павл. В. О., 3 линия, 38.
Выходцев Бор. Ив. Секр. пр-ния «Кустпромселькредит».
Выходцева Феод. Евс. Зубврач. 8 Советская, 17.
Вышегородская-Данилевич Елиз. Серг. Врач. Красных Зорь, 44.
Вышегородцева Валент. Дм. Врач. Б. Зеленина, 26.
Вышеславова Ел. Ив. Калашниковская наб., 22.
Вышеславцев Викт. Вас. Финисп. Дровяной пер., 9.
Вышеславцева Соф. Георг. Научн. сотр. Замятин пер., 4.
Вышинский Конст. Петр. Надзир. исправдома. 10 Советская, 17-б.
— Никл. Ив. Техн. Лесн., Яковская, 8.
Вышковский Григ. Ос. «Главн. Гидрогр. Упр.». Максимилиановский пер., 4.
Вьенцов Серг. Серг. Инсп. Кр. Зорь, 21.
Вьюгин Ал-ей Ив. Фонтанка, 76.
— Конст. Ив. Делопр. Фонтанка, 76.
Вьюкова Юл. Вас. Преп. Замятин пер., 4.
Вьюнов Никл. Ил. Предс. местк. Каляева, 11.
Вьюнцов Серг. Серг. Кр. Зорь, 26, т. 144-93.
Вьюшихин Вас. Логин. Касс. Пр. Бакунина, 29.
Вюст Эрн. Фед. Эмиссар. Дровян. пер., 7.
Вяги Геральк. Мих. «Губфинотд.». Казанская, 33.
Вядро Бор. Марк. Проф. Коломенская, 7.
— Стан. Ив. Акуш. Кронверкский, 13-б.
Вяжлинский Никл. Конст. Врач. Красн. Зорь, 44-б.
Вязем Вильг. Теод. Брандмейст. Комп. Чайковского, 49.
Вяземский Валер. Орест. Проф. Международный, 9.
— Фед. Витал. Преп. 7 Красноармейская, 7.
Вязменская Люб. Солом. Моховая, 27.
Вязменский Сем. Андр. Влад. кафэ. Некрасова, 60.
Вязмитинов Конст. Петр. Влад. маг. Озерной пер., 3.
Вязовиков Вас. Ив. Комиссаровская, 36.
Вязовская Соф. Зах. Пушкинская, 31.
Вязьменская Евфр. Ал-др. Врач. 5 Красноармейская, 17, т. 179-33.
Вязьменский Абр. Арон. Саперный пер., 10, т. 136-93.
— Арк. Моис. Надеждинская, 30, т. 138-38.
— Берк. Дав. Произв. раб. Детскосельский, 31, т. 190-43.
— Бор. Дав. Детскосельский, 31, т. 190-43.
— Марк Моис. Инж. Гродненский, 14, т. 559-51.
— Сем. Ал-др. Торг. Некрасова, 60, т. 175-50.
Вязьмитинова Ан. Никл. Врач. Марата, 74.
Вяйнель Арнол. Андр. Врач. В. О., 16 лин., 11.
Вякебя Женни Ал-др. Зверинская, 40, т. 180-56.
Вяткин Конст. Матв. Фонтанка, 28.
Вяхирев Петр Ив. Инсп. Кр. Связи, 8
— Петр Никл. «ПЕПО». Пушкинск., 11.
— Прот. Влад. Блохина, 3.
— Серг. Влад. Проф. Пр. Маклина, 21.
Вячеславов Всев. Митр. Зав. канц. Скороходова, 21.
— Як. Ал-др. Агент. Наб. Рошаля, 2.
Вячеславова Лар. Ант. Акуш. Скороходова, 21.

Г

Гаазе Ал-др Фед. Преп. В. О., 9 л., 56.
— Ал-др Ферд. Техн. Б. Пушкарская, 20.
— Бертр. Оск. Бухг. Лахтинская, 32.
— Викт. Бертр. Инж. Кронверкская, 23.
— Готл. Теод. Ювел. Герцена, 21.
— Густ. Юл. Инж. Кан. пис. Грибоедова, 19.
— Нина Ал-др. Кронверкская, 23.
Габай Дав. Серг. Чл. колл. защ. 3 Июля, 11, т. 132-88.
Габданк Конст. Ант. Рузовская, 19, т. 561-26.
Габе Руф. Мих. Проф. Песочная, 12.
Габель Викт. Стан. «О-во Мироведения». В. О., 5 л., 20.
— Стан. Ив. Проф. Театральная пл., 3.
Габер Бор. Бор. Пр. Маклина, 21, т. 130-71.
Габерцетель Ан. Ал-др. Счетов. Воинова, 34.
— Ол. Роб. Воспит. Зверинская, 21.
Габидулин Серг. Ив. Надз. Марата, 16.
Габидулина Ан. Влад. Лект. Марата, 16.
Габис Мих. Марк. Врач. Восстания, 22.
Габихт Ан. Мих. Пр. К. Маркса, 16.
Габлер Гертр. Никл. В. О., 3 л., 34.
— Эрика Никл. Преп. В. О., 3 л., 34.
Габо Влад. Серг. Преп. В. О., 12 л., 19.
Габрилович Еф. Исаак. Чл. колл. защ., юриск. Губздравотдела. Бронницкая, 14-б, т. 187-21.
— Никл. Евг. Врач. Пролетарский, 7, т. 159-46.
— Ол. Евг. Врач. Фонтанка, 38.
Габриэльсон Тайв. Франц. Делопр. Астраханская, 24.
Габул Петр Ег. Торг. 5 Красноармейская, 10, т. 579-12.
Габулов Петр Дм. Чл. Петросовета, преп. Кр. Курсанта, 21, сл. т. 545-54.
Габшевич Вера Андр. Стат. Фонарный пер., 12.
Гаваллас Арист. Эмман. В. О., 9 л., 34.
Гавас Нина Викт. Касс. Кирочная, 52.
Гавдзинский Иос. Феликс. Красная, 20.
Гавеман Влад. Георг. Бухг. Кр. Зорь, 26.
Гавзов Ал-др Афан. «Петрогуброзыск». Пл. Воровского, 1 дом Советов, т. 530-55.
Гавликовский Никл. Люд. Лект. Фонтанка, 171.
Гавриго Ант. Ос. Влад. маст. Б. Охта, Дребезовая, 10.
Гавриков Ал-др Никл. Минеральная, 7.
— Влад. Ив. Преп. 8 Красноармейская, 3.
Гавриленко Анат. Ал-др. Преп. В. О., 12 л., 31-б.
— Мих. Ив. Кондратьевский, 24.
Гаврилкова Евф. Мих. «Всеросс. С.-Х. Музей». Соляной пер., 9.
Гаврилов Ал-др Ефр. Инж. Бронницкая, 19.
— Ал-др Ив. Музык. Пр. Майорова, 45.
— Ал-др Ив. Орг. РКСМ. Слуцкого, 45.
— Ал-др Мих. Екатерингофский, 87.
— Ал-др Феликс. Проф. Аптекарск., 4.
— Андр. Ал-др. Полозова, 6, т. 161-49.
— Андр. Ив. Торг. 8 Красноармейская, 23.
— Андр. Никл. «Окт. ж. д.». Перекупной, 9.
— Афан. Мих. Эксперт. Рузовская, 5.
— Бор. Петр. «В.-Морск. Акад.». Звенигородская, 32, т. 166-83.
— Вас. Агап. Преп. Подольская, 45.
— Вас. Зах. Зав. маст. Декабристов, 18.
— Вас. Ив. Нач. охр. Госб. Фонтанка, 70.
— Влад. Вас. Пр. К. Либкнехта, 74, т. 159-11.
— Влад. Ив. Делопр. Пр. Володарского, 32.
— Влад. Фед. Делопр. Международный, 50.
— Всев. Ал-др. Преп. 9 Советская, 4.
— Георг. Вас. «Петроток». Декабристов, 16.
— Георг. Гавр. «Фабгознак». Фонтанка, 144.
— Георг. Георг. Техн. Лиговка, 44.
— Георг. Спирид. Инж. Фонтанка, 56.
— Ив. Андр. Верейская, 48.
— Ив. Гавр. Арт. Магазинный пер., 4.
— Ив. Гавр. Влад. маг. Пр. Ленина, 51.
— Ив. Ив. Надз. исправд. Константиноградская, 6.
— Ив. Мих. «Земсудстрой». Калашниковская наб., 52.
— Ив. Серг. Кооп. «Красн. Студент». Троицкая, 15.
— Ил. Андр. Инж. Пр. Юного Пролетария, 19.
— Ил. Андр. Воинова, 34.
— Иос. Гавр. Влад. маст. Раз'езжая, 30.
— Кондр. Нест. Счетов. Кирочная, 27.
— Мих. Влад. Чл. Петросовета. Пр. Кр. Командиров, 18.
— Мих. Гавр. Чл. Петросовета. Шамшева, 6-а.
— Мих. Мих. Надз. исправд. 7 Советская, 17.
— Мих. Тим. Чл. Петросовета. Широкая, 48, сл. т. 559-76, д. т. 152-61.
— Мих. Тим. Торг. Казанская, 5.
— Никл. Андр. Юрист. Гатчинская, 7.
— Никл. Гавр. Преп. Красн. Зорь, 66.
— Никл. Ив. Торг. Комиссаровская, 41, т. 590-30.
— Никл. Никл. П. С., Малый, 67.
— Никл. Петр. Агент. Жуковского, 31.
— Никл. Степ. Влад. чайн. Шкапина, 23, т. 590-90.
— Никл. Як. 2 таб. ф-ка. Боровая, 48.
— Пав. Агап. Делопр. Комаровская, 52.
— Пав. Павл. Юрист, коррект. Каляева, 19.
— Пав. Павл. Юрист. Коррект. Каляева, 19.

— Пав. Серг. Бухг. Рыбацкая, 11.
— Петр Ал-еев. Делопр. 11 Красноармейская, 28.
— Петр Григ. Музык. Полозова, 3.
— Петр Ил. 3 Июля, 77.
— Петр Никл. «Госактеатры». 8 Советская, 57.
— Сем. Степ. Торг. Гражданская, 1.
— Серг. Никл. Зубн. техн. Пушкинская, 11.
— Фед. Иос. Делопр. Кан. пис. Грибоедова, 170.
Гаврилова Ал-дра Евд. Акуш. Пр. с. Александровского, дом зав. «Большевик».
— Ан. Конст. Торг. Б. Московская, 16.
— Вера Андр. Акуш. 1 ул. Дер. Бедноты, 24.
— Евг. Фед. «В.-Морск. Акад.». В. О., 16 л., 35.
— Ек. Гавр. Торг. Полтавская, 3.
— Ек. Мих. Преп. Пр. Огородникова, 14.
— Лид. Гавр. Аптекарск., 10.
— Мар. Ив. Акуш. Кирочная, 41.
— Нат. Петр. Научн. сотр. Звенигородская, 32.
Гаврилович Дан. Франц. Бухг. Серпуховская, 6, сл. т. 592-28.
Гаврилюк Никита Серг. Чл. Петросовета. Пр. К. Либкнехта, 10.
Гаврин Пав. Ив. Предс. «Петрогр. Кред. О-ва». Калинина, 11, т. 166-08.
Гавричков Ал-ей Вас. Преп. Офицерский пер., 7.
Гавронский Савел. Мих. Врач. Комиссаровская, 27, т. 172-94.
— Як. Исаак. Коломенская, 38, т. 573-36.
Гаврюшов Вас. Ант. Влад. маг. Мучной пер., 5.
Гагарин Вас. Як. Влад. парикм. Калинина, 1.
— Георг. Мокк. Землемер. Скороходова, 7.
— Ив. Георг. Зав. скл. Герцена, 26.
— Мих. Ив. Влад. маст. Конная, 22.
— Петр Никл. Врач. Пр. с. Володарского, 1.
Гагарина Ан. Ал-др. Преп. Боровая, 92.
— Ек. Вас. Красной Связи, 3.
Гагачев Пав. Матв. «Кооп. Мать и Дитя». Пр. Маклина, 19, т. 538-91.
Гагеман Над. Никл. Преп. В. О., 12 л., 13.
Гаген Отто Роб. Преп. Дровяной пер., 14.
— Роб. Ал-др. Чл. Петросовета, чл. Райисполкома. Муравьевский пер., 11.
— Роб. Фед. Механ. Мойка, 58.
Гагендорф Ал-др Дм. Бухг. Черная речка, 49.
Гагенторн Ив. Эд. Проф. Некрасова, 58. т. 164-00.
— Эд. Роб. Вычисл. Саперный пер., 10.
Гагин Мих. Ал-др. Делопр. Кузнечный пер., 14.
Гаглунд Ал-др Адол. Зав. см. отд. Уисполк. Пушкинская, 9.
Гагнус Ол. Ив. Делопр. Симбирская, 47.
Гагрина Ал-дра Як. Преп. Крест. Остр., Александровск., 11.
Гадалин Евг. Степ. Агент. Саратовская, 20.
Гадаскин Арк. Дав. Чл. колл. защ. Пр. 25 Октября, 53, т. 545-15.
Гадд Марг. Георг. Советский, 39.
— Нат. Георг. Преп. Педаг. инст. Гусев пер., 5, т. 549-75.
— Соф. Георг. Зубн. врач. Гусев пер., 5, т. 549-75.
Гадеман Лид. Моис. Литер. 6 Советская, 15.
Гадилье Елиз. Зах. Делопр. В. О., 16 л., 47.
Гадомский Людв. Кирилл. Реставр. В. О., Тучкова наб., 2.
Гадриэльянц Ек. Дав. Достоевского, 24, т. 181-07.
Гаев Никл. Петр. Нач. уч. отд. 3 Красноармейская, 2.
— Серг. Мих. Торг. Прав. Тентелева, 17.
Гаева Вера Петр. Бухг. 7 Красноарм., 12.
Гаевский Вяч. Ив. Коменд. скл. Набер. Рошаля, 14.
— Никл. Никл. Зубн. врач. Пис. Белинского, 5.
— Петр Мих. Инж. Ждановская, 3.
— Серг. Дм. Касс. Комиссаровская, 68.
Гажанская Рах. Матв. Счетов. Полтавская, 5.
Газа Ив. Ив. Чл. Петросовета, пом. военкома Окарту. Пр. Юн. Пролетария, 42, т. 184-31.
Газарх Сам. Ил. Влад. маст. Ямская, 12.
Газе Ел. Влад. Акуш. 4 Красноарм., 18-б.
— Мар. Фед. Преп. Фонтанка, 187.
— Ол. Фед. Преп. В. О., 11 л., 20.
Газенвинкель Ан. Конст. Научн. сотр. Максимилиановский пер., 21.
— Евг. Конст. Делопр. Максимилиановский, 21.
Газенфус Влад. Як. Зав. скл. Мойка, 82.
Гайдебуров Пав. Павл. Арт. Некрасова, 10.
Гайдерова Зин. Никандр. Зав. учебн. ч. «Ун-та им. Зиновьева». Пл. Воровского, 1 дом Советов.
Гайдин Серг. Мих. Научн. сотр. Жуковского, 6.
Гайдишар Альб. Адам. Зубтехн. Фонтанка, 50.
Гайдукас Пол. Исид. Преп. Железнодорожная, 40.
Гайдуков Мих. Мих. Влад. маст. Боровая, 3.
— Сазонт Ал-еев. Предзавк. В. О., Пр. Пролет. Победы, 57.
Гайдукова Элеоп. Франц. Стат. Пр. Володарского, 31.
Гайдученко Ив. Ос. П. С., Малый, 44, т. 134-28.
Гайер Ал-ей Ал-еев. Чл. колл. защ. Кр. Конницы, 3.
Гайетрова Ан. Вас. Счетов. Гагаринская, 15.
Гайказова Варв. Никит. Университетская наб., 11.
Гайкович Ромуал. Иос. Врач. Советский, 51.
Гайле Эм. Фриц. Преп. Красная, 53.
Гайлис Отто Дав. Эл.-техн. Междунар., 99.
— Пав. Ив. Пр. К. Либкнехта, 22.
— Ян Эрнст. Зав. издат. «Стрелнекс». Красная, 11.
Гайс Ив. Ник. Летч. Б. Пушкарская, 34.
Гайухоки Солом. Сам. Чл. Петросовета. Университетская наб., 7, сл. т. 566-36.
Гакер Петр Петр. Бухг. Барочная, 2.
— Эд. Петр. 5 Советская, 7.
Гаккель Ал-ей Ад. Инж. п. с. Басков пер., 27, т. 184-33.
— Людм. Бор. Врач. Пушкинская, 11.
— Мих. Ад. Инж.-техн. Басков пер., 27, т. 184-33.
— Як. Мод. Зав. постр. тепловоза. Кр. Зорь, 44-б, т. 150-45.
Галабутский Юр. Андр. Лектор. Монетный пер., 16.
Галай Шлема Невах. Ропшинская, 21, т. 592-45.
Галактионов Влад. Ив. Управл. дел. Гостипогр. им. Евг. Соколовой. Ул. Марата, 54, сл. т. 536-81.
— Ив. Дм. «Петрогоспздат». Свечной пер., 12.
— Леон. Андр. Бухг. Пр. К. Маркса, 30.
— Никл. Мих. Делопр. Фонтанка, 144.
Галактионова Ел. Андр. Бухг. В. О., 10 л., 3.
— Клавд. Андр. Бухг. Восстания, 1.
Галанин Влад. Дм. Кр. Зорь, 45.
— Пав. Вас. Преп. 3 Красноармейская, 4.
Галанцев Никл. Мих. Торг. 8 Советская, 25.
Галатов Никл. Конст. Бухг. Пр. Володарского, 31.
Галахов Никл. Галакт. Пр. 25 Окт., 100, т. 182-63.
— Никл. Моис. Касс. Гражданская, 7.
Галашев Вас. Петр. Декабристов, 57, т. 188-09.
Галашин Ив. Дм. Техн. Цветочная, 27.
— Конст. Ал-др. Ракова, 10, т. 143-84.
Галвин Эд. Як. О-во «Амикаро». Каменный О-в, 12, т. 579-34.
Галвяло Мих. Як. Врач. Нижегородская, 6.
Галдобин Бор. Ив. Коломенская, 10.
Галебский Ал-ей Як. Врач. Надеждинская, 39.
— Андр. Як. Зам. нотар. Озерной пер., 9.
— Влад. Влад. Магистральный кан., 6.
Галеменков Еф. Ив. Торг. Пушкинская, 10.
Галензовский Ив. Фом. «Откомхоз». Гусев пер., 8.
Галеркин Бор. Григ. Проф. Кронверкская, 20-б, т. 131-99.
Галеркина Мар. Льв. Врач. 7 Советская, 9.
Галеу Ив. Дан. Инсп. Пр. пис. Добролюбова, 15.
Галибин Ал-др Афан. Бухг. Тамбовская, 20.
Галибина Ираида Афан. Врач. Тамбовская, 20.
Галиевский Бор. Ал-еев. Бухг. Композ. Чайковского, 57.
Галилеева Мар. Вас. Преп. Конная, 28.
Галин Пав. Демент. Надз. исправд. Константиноградская, 6.
Галина Глаф. Адол. Писат. Нов. Дер., Соборная, 28.
Галинер Влад. Фед. Инж. Декабристов, 13.
Галинис Иос. Игн. Влад. муз.-инстр. маст. Загородный, 13, т. 579-20.
Галиновский Влад. Влад. Красноармейская, 19.
Галицкая Елиз. Павл. Зав. шк. Дивенская, 8.
Галицкий Бор. Ив. Юрист. Лиговская, 10.
Галицынская Мар. Фед. Зав. общеж. Стрельнинская, 11.
Галичев Всев. Ал-еев. Бухг. Моховая, 39.
Галка Евс. Григ. Провиз. Кр. Зорь, 38.
Галкин Ал-ей Матв. Чертежн. Лиговка, 60.
— Андр. Мих. Предс. местк. Пр. Карла Маркса, 69.
— Вас. Петр. Пом. коменд. Пр. Володарского, 27.
— Влад. Андр. Делопр. В. О., 10 л., 41.
— Дм. Ал-еев. Пр. К. Маркса, 7-а.
— Евг. Влад. Инж., дир. Электротехн. Пр. К. Либкнехта, 61, т. 185-91.
— Ив. Андр. «Пубалт». В. О., 14 л., 45.
— Ил. Матв. Предс. местк. Лиговка, 44.
— Мих. Ив. Влад. маст. Боровая, 26.
— Никл. Ал-др. Влад. маг. 8 Красноармейская, 8.
— Никл. Никл. Врач. Красноармейская, 20.
— Никл. Петр. Бухг. Клинский, 21.
— Пав. Викт. Надзир. Пр. Красн. Командиров, 16.
— Пав. Ив. «Петроторг». Преображенская, 5, т. 192-29.
— Петр Никл. Преп. Кр. Курсанта, 11.
Галкина Зин. Никл. Ропшинская, 4.
— Злочик Шмул. Влад. маг. Кузнечный пер., 12.
— Мар. Вас. Акуш. 7 Советская, 7.
— Мар. Ив. Влад. парикм. Казачий пер., 6.
Галкина-Бер Вера Мих. Зубн. врач. Пр. К. Маркса, 16.
Галко Георг. Ант. Чертежн. Блохина, 17.
— Конст. Антон. Делопр. Блохина, 17.
Галковский Серг. Мих. Агроном. Конюшенный пер., 1.
Галлай Лаз. Моис. Чернышев пер., 12, т. 551-06.
Галлениус Аксем Авг. Симбирская, 35.
Галлер Евг. Мих. Делопр. Пис. Чехова, 9.
— Лев Мих. Нач. штаба Морск. сил. Пис. Чехова, 9, т. 144-76.

— Фед. Юл. Упр. конторы. Кр. Текстильщика, 6.
Галочкин Влад. Ив. Механ. Казанская, 33.
Галперин Абр. Ос. Инж. Комп. Чайковского, 24.
Галузис Мих. Ант. Художн. Чернышев пер., 22.
Галунов Ив. Андр. Агент. Пр. Бакунина, 27.
Галунова Елиз. Петр. Делопр. Обводный кан., 17.
— Мар. Павл. Делопр. Пр. Володарского, 56.
Галченков Григ. Ал-др. Влад. торг. Глинки, 1.
— Никл. Ал-др. Торг. Верейская, 2.
Галь Влад. Ив. Зубврач. Слуцкого, 9.
Гальбинов Мих. Солом. Арт. Зверинская, 17-б.
Гальбинова Полина Григ. Касс. Зверинская, 17-б.
Гальбрейх Лаз. Зельман. Арт. Пр. Володарского, 55.
Гальгрен Раиса Ал-др. Счетов. Верейская, 19.
Галькевич Валент. Сафон. Делопр. Пр. Нахимсона, 15.
— Евг. Сафон. Пр. Нахимсона, 15.
— Соф. Степ. Влад. маг. Пр. Нахимсона, 15.
Гальков Мак. Аверьян. Инсп. Кан. пис. Грибоедова, 72.
Гальковская Ол. Мих. Научн. сотр. Моховая, 12.
Гальмерсен Вас. Вас. Писат. Моховая, 46.
Гальмин Конст. Ив. Хор. Нижегородская, 12.
Гальнбек Ив. Андр. Преп., дир. библ. Соляной пер., 9-б.
Гальпер Ал-ей Ил. Инсп. Пр. Майорова, 55, т. 169-04.
— Макс. Бор. Контрол. Лиговская, 63.
— Никл. Ил. «Пепо». Пр. Майорова, 55, т. 169-04.
— Тов. Ил. Б. Гребецкая, 28, т. 571-80.
— Эстер Лейб. Влад. маг. Б. Гребецкая, 28.
Гальперин Абр. Петр. Марата, 33.
— Ан. Мих. Зубврач. Верейская, 33.
— Арн. Леоп. Зав. торг. отд. «Техноткань». Слуцкого, 13, т. 557-91.
— Дав. Моис. Пр. 25 Октября, 147.
— Ион. Бор. Юрист. Лиговка, 44, т. 136-68.
— Исаак Петр. Инж. 2 Советская, 27, т. 152-27.
— Ицка Мих. Торг. 3 Июля, 105.
— Леон. Максим. Инж. Пр. 25 Октября, 119.
— Ман. Бор. Юрист. Лиговка, 44, т. 136-68.
— Марк Бор. Марата, 33, т. 583-37.
— Мих. Абр. Бухг. Б. Белозерская, 12.
— Мих. Макс. Пр. 25 Октября, 119, т. 576-27.
— Мих. Серг. Проф. Кр. Зорь, 44, т. 532-56.
— Рув. Моис. Бухг. Боровая, 5.
— Сем. Ив. Упр. дел. «Пенькотреста». Б. Гребецкая, 63, т. 183-38.
— Серг. Павл. Механ. 3 Июля, 22.
— Юл. Ил. Музык. Герцена, 21.
Гальперина Соф. Дав. Врач. Декабр. Пестеля, 21.
— Пол. Мих. Пр. 25 Октября, 147.
Гальперн Ал-др Дан. Инж., чл. правл. Машиностр. треста. Комп. Чайковского, 17.
— Григ. Марк. Инсп. Преображенская, 4.
— Мих. Макс. «Домотоп». Пр. 25 Октября, 119, т. 576-27.
Гальперсон Влад. Серг. Инж. Пр. Володарского, 24.
Гальперсон-Баранов Серг. Серг. Моховая, 26, т. 153-65.
Гальперт Марина Никл. Делопр. Международный, 120.
Гальперштейн Бор. Марк. Чл. Петросовета, зам. нач. Губ. Дорожн. Отд. Жуковского, 47, дом. т. 547-71, сл. т. 532-04.
— Исид. Георг. Декабр. Пестеля, 13.
Гальфанович Абр. Нахим. Комиссион. 6 Красноармейская, 16.
Галямин Ив. Степ. Влад. маг. Советский, 38.
Галятин Ив. Ив. Извозопром. Агафоновская, 10.
Галяшкин Влад. Ал-др. Делопр. В. О., Кожевенная л., 20.
Гамазов Ал-др Прокоф. Бухг. Кр. Курсанта, 36.
— Леон. Ал-др. Инсп. Обводный, 99.
— Мих. Дм. Инсп. Б. Под'яческая, 23.
Гамалей Дар. Ив. Арт. Герцена, 49.
Гамалея Евг. Петр. Преп. Пр, Володарского, 38.
— Никл. Ал-др. Врач. Каляева, 14.
— Никл. Фед. Врач. 1 ул. Дер. Бедноты, 5.
— Ол. Влад. Преп. Зверинская, 7.
Гамалов-Чураев Степ. Артем. Хранит. Эрмит. П. С., Широкая, 15.
Гамарник Еф. Фед. Гравер. Пряжка, 5.
Гамбург Лев Неахов. Влад. маг. Литераторов, 15.
— Элька Ян. Торг. Троицкая, 19.
Гамбургер Серг. Эм. Чл. колл. защ. 7 Советская, 7, т. 145-22.
Гамзагурди Лев Льв. Юрист. Пр. Володарск., 32.
Гамильтон Никл. Макс. Зам. управдел. Промбюро. Биржевой пер., 1.
Гаммерман Адель Фед. Преп. Аптекарск., 4.
Гамов Георг. Ант. Метеоролог. Лесной, Институтский, 5.
Гамовецкая Мар. Никл. Проф. Максимил. пер., 11.
Гамон-Гаман Георг. Нест. Художн. Герцена, 48, т. 169-40.
Гамрекелов Георг. Григ. Максимилианов. пер., 21.
Гамулецкая Ксен. Мих. Арт. Пр. Володарского, 49.
Ган Альфр. Эрн. Кр. Зорь, 54.
— Люция Эд. Переводч. В. О., 6 л., 9.
Ган-Дипнер Ек. Кондр. Арт. Гагаринская, 25.
Ганген Ан. Вас. Инсп. В. О., 10 л., 17.
Гангнус Евг. Фед. Бухг. Ропшинская, 24.
Гангол Ив. Як. Советский, 9.
Гандельман Мих. Дав. Практ. Торг. Пал. Декабр. Рылеева, 18, т. 148-84.
— Моис. Рув. Врач. Лермонтовский, 9, т. 569-49.
— Наум Як. Врач. 5 Советская, 24.
Гандельсман Бор. Влад. Предс. правл. Кред. Кооп. Т-ва. Кр. Зорь, 26, т. 537-21.
— Лев Изр. Пр. Нахимсона, 3, т. 190-70.
— Фаня Абр. Зуб. врач. Пр. Маклина, 39.
Гандин Арк. Лаз. Делопр. Канонерский пер., 6.
Гандина Ол. Ис. Б. Пушкарская, 65, т. 130-13.
Гандлер Мих. Льв. Канд. комм. Пушкинская, 19, т. 142-79.
Гандман Андр. Андр. Тверская, 4.
Ганеберг Эм. Авг. Делопр. Загородн., 4.
Ганевинкель Ал-др Ал-др. Лопухинск., 12.
Ганелин Шолом. Изр. Преп. Декабр. Рылеева, 20, т. 552-67.
Ганелина-Люльки Мар. Дав. Врач. Греческий, 12.
Ганепик Вил. Ив. «Гос. Балт. Парох.». Лермонтовский, 10.
Ганес Лев Бор. Зубн. врач. В. О., Средний, 65, т. 133-68.
Ганешин Серг. Серг. Проф. С'езжинская, 19.
Ганзбург Лев Як. Аренд. типогр. Мытнинская, 11, т. 149-92.
Ганзель Ал-ей Ал-еев. Агент. В. О., Тучкова наб., 10.
Ганзен Ан. Вас. Писат. чл. союза драм. писат. В. О., 10 л., 17.
— Лев Вас. Зав. клад. В. О., 12 л., 37.
— Петр Готфрид. Чл. союза драм. писат. В. О., 10 л., 17.
Ганзен-Траубе Ант. Ал-др. Бухг. Солдатский, 4.
Ганзин Ив. Вас. Техн. инсп. Кр. Зорь, 24.
Ганзинг Дав. Готл. Чл. Петросовета. Гагаринская, 6, сл. т. 530-34.
Ганике Евг. Ал-др. Кр. Зорь, 65.
Ганич Евг. Влад. Преп. Пр. К. Маркса, 97.
Ганичев Ал-др Павл. «Почтамт». Кан. пис. Грибоедова, 134.
Ганкевич Влад. Вас. Научн. сотр. Кр. Зорь, 61, т. 142-09.
— Иос. Витол. Инж. Пр. с. Александровск., 72.
Ганкин Зинов. Зинов. Загородный, 24, т. 191-22.
Ганнекен Викт. Эд. Инж. Екатерингофский, 75.
Ганнеман Никл. Оск. Уполн. Некрасова, 25.
Гансбург Мих. Влад. Инстр. В. О., 6 л., 29.
Гансин Влад. Никл. Бухг. Канонерская, 19.
Гансов Авг. Ян. Толмачева, 26.
Гантварг Сам. Исаак. Торг. Б. Под'яческая, 4.
— Як. Исаак. Влад. маг. Б. Под'яческая, 4.
Гантваргер Ал-ей Мих. Декабр. Пестеля, 19.
Ганткевич Ол. Никл. Арт. 3 Июля, 105.
Гантман Военц. Натан. Жуковская, 33, т. 192-11.
— Петр Вульф. Музык. Комиссаровская, 12, т. 558-76.
Гантц Бор. Ант. В. О., 5 лин., 46, т. 131-71.
Гануско Каз. Март. Извозопром. Б. Гребецкая, 21.
— Стан. Каз. Извозопром. Б. Гребецкая, 21.
Ганц Влад. Никл. «Петрообластоп». Декабристов, 16.
— Лев. Иос. Юриск. и управ. дел. «Кожтреста». Загородный, 13, т. 127-99.
Ганцева Ал-дра Ал-др. Акуш. В. О., 6 л., 29.
Ганцкевич Влад. Ал-др. Антикв. Некрасова, 2.
Ганцова Зин. Никл. 3 Советская, 28.
Ганченков Григ. Ал-др. Влад. маг. Глинки, 1.
Ганчуков Андр. Фед. Кр. Зорь, 53.
Ганшин Ал-ей Як, Полозова, 4.
Ганьков Влад. Григ. Б. Под'яческая, 8.
Ганькова Нат. Никл. Контрол. Пр. Маклина, 5.
Ганюшкин Никл. Петр. Казн. Жуковская, 36.
Гап Эд. Эвал. Конструкт. Загородн., 42.
Гапанович Пав. Сем. Чл. Петросовета. Кирочная, 37.
Гапеев Вас. Ал-др. Бухг. Кр. Зорь, 22-а.
Гаперин Изр. Моис. М. Московская, 2, т. 144-29.
Гапликов Викт. Емел. «Фабгознак». Фонтанка, 144.
Гапликова Людм. Фед. Счетов. Фонтанка, 144.
Гапонов Григ. Мирон. Дир. зав. «Кр. Звезда». Симбирск., 47, т. 540-31.
— Леон. Вас. Агент. М. Посадская, 15.
Гаппих Ел. Андр. Влад. маг. Пр. 25 Окт., 90.
Гаразеев Мод. Ив. В. О., 12 л., 31-а.
Гарайс Тим. Петр. Преп. 3 Июля, 15.

Гарант Алиса Фед. Преп. Коломенск., 26.
Гарб Сам. Сем. «Пубалт». Главное Адмиралтейство.
Гарбер Гирш Залм. Влад. маст. Гончарная, 8.
— Дав. Айзик. Врач. Столярный пер., 4.
Гарберг Моис. Мих. Бухг. Каляева, 25, т. 566-39.
Гарбовский Каз. Каз. Бухг. Нарв. заст., Бумажная, 1, т. 183-54.
Гарбузов Степ. Як. Агент. Достоевского, 22.
Гарганов Ал-др Серг. Влад. маст. Марата, 66, т. 547-10.
— Никл. Серг. Делопр. Марата, 50.
Гарденина Ирина Петр. Арт. Пис. Чехова, 12.
— Мар. Фед. Преп. 3 Советская, 7.
Гардер Вера Мих. Зав. шк. Ковенский пер., 12.
— Ол. Мих. Чл. презид. Надеждинская, 7.
Гардив Лев Степ. Извозопром. Лиговская, 146.
— Макк. Льв. Извозопром. Лиговская, 146.
Гардиевский Никл. Серг. Арт. Декабристов, 5.
Гаре Сам. Сем. Чл. Петросовета. Пр. Нахимсона, 16, сл. т. 171-38.
Гаревский Ив. Ив. Ревиз. Казначейская, 7.
Гарезев Ал-др Никл. Ад'ют. Пр. Володарск., 33, т. 145-87.
Гарзон Ида Марк. Делопр. Столярный пер., 12.
— Моис. Марк. Столярный пер., 12, т. 151-46.
Гарин Ал-ей Серг. «Пубалт». Пл. Воровского, 1-ый дом Советов.
— Андр. Михеев. Инсп. 3-й бриг. Угрозыска. Лермонтовский, 10, сл. т. 158-36.
— Серг. Ал-др. Чл. Петросовета, пис., зам. редакт., чл. правл. «Сорабиса», чл. союза драм. писат. Троицкая, 15, т. 555-56.
Гарина Ант. Карл. Арт. Ропшинск., 23.
— Вера Серг. Нач. Канц. Фонтанка, 115.
— Ек. Павл. Стат. М. Посадск., 15.
— Зин. Вас. Делопр. Дровяной пер., 7.
Гарисон Генр. Ант. Инж. Зверинская, 33, т. 172-42.
Гаричев Дм. Вас. Торг. Кустарный пер., 4.
Гаркави Григ. Льв. Кирочная, 8, т. 549-79.
Гаркавич Григ. Ос. Арендат. Кан. пис. Грибоедова, 74, т. 128-90.
Гарковский Мендель Лейз. Кан. пис. Грибоедова, 95, т. 571-36.
Гаркуль Фома Ант. Надз. Апраксин пер., 19.
Гаркуш Пет. Ив. Делопр. Ст.-Парголовский, 10.
— Серг. Ив. Торг. Дор. в Гражданку, 24.
Гарман Ал-ей Ал-еев. Техн. В. О., 8 л., 37.
Гарнак Ал-др Ив. Ад'юнкт. В. О., Наб. лейт. Шмидта, 23.
— Ант. Фед. Ад'юнкт. В. О., Наб. лейт. Шмидта, 23.
Гарницкая Вера Андр. Делопр. Слуцкого, 27.
Гарнишевский Григ. Петр. «Ун-т им. Зиновьева». Пр. К. Маркса, 23.
Гарпф Ол. Тим. Толмачева, 16.
Гарро Варрен Фом. Инж. Декабристов, 18, т. 548-49.
— Люб. Влад. Декабристов, 18, т. 548-49.
Гарсоев Ал-др Никл. «В.-Морск. Акад.». Пр. Володарского, 33, т. 145-87.
Гартвиг Ал-др Никл. Бухг. Герцена, 53.
Гартен-Бунтина Мар. Никл. Арт. М. Посадская, 19.
Гартенштейн Бернг. Бор. Преп. Кронверкская, 23.
— Зах. Мих. Пом. дир. зав. Международн., 99.
Гартман Андр. Богд. Влад. бул. Павловская, 10.
— Арт. Фед. Инж., нач. Мон. Двора. Восстания, 25, т. 149-11.
— Влад. Карл. Ревиз. Пр. пис. Добролюбова, 8.
— Влад. Павл. «Кредкнижкооп». Комп. Чайковского, 24.
— Эмил. Адол. Преп. «Правды», 20.
— Эрн. Карл. «Завкраслет». М. Посадская, 16.
Гартох Оск. Оск. В. О., С'ездовская, 7.
Гартунг Ек. Влад. Арт. Кронверкск., 47.
Гартц Ал-др Георг. Инж. Комп. Чайковского, 27.
Гарут Бор. Георг. Фининсп. 9 Красноармейская, 3.
Гарцев Вас. Евг. Торг. Сенная пл., 13.
Гаршво Каз. Карл. Торг. Лахтинск., 26.
Гаршвэ. Виктория Франц. «Петрогосиздат». Новый пер., 5.
Гаршин Влад. Георг. Врач. Фонтанка, 154.
Гаршина-Энгельгардт Нат. Евг. В. О., 18 л., 6.
Гарштейн Абр. Як. Влад. маст. К. Либкнехта, 46.
— Мих. Моис. Инсп. 12 Красноармейская, 6.
Гасиков Вас. Мих. Торг. Лиговская, 175.
Гасилин Георг. Ив. Арт. Желябова, 7.
Гасилов Бор. Ал-др. «Петроток». Нов. Дер., Набережн. ул., 26.
Гаскевич Ал-др Петр. Делопр. Эдиссона, 5.
— Степ. Петр. Инсп. Эдиссона, 5.
Гаскельберг Генр. Сам. Чл. Тов. Биржи. Моховая, 28, т. 570-80.
Гаслер Никл. Никл. Рылеева, 21, т. 550-32.
Гаспариан Гасп. Ив. Врач. Декабр. Пестеля, 14.
Гасснер Людм. Ив. Влад. маг. Пр. К. Либкнехта, 31.
Гассовский Лев Никл. Преп. Соляной пер., 9.
— Никл. Никл. «Всеросс. с.-х. музей». Соляной пер., 9.
Гассуль Рув. Як. Научн. сотр. Л. Толстого, 15.
Гаст Мих. Ал-др. Техн. П. ст., Малый, 12.
Гастев Ал-ей Ал-еев. Врач. Кирочная, 17, т. 153-45.
— Влад. Ал-еев. Преп. Международный, 20.
Гастева Зин. Ал-еева Врач. Кирочная, 17.
— Сераф. Ал-еев. Преп. Кирочная, 17.
Гасуль Анат. Мих. Делег. 8 Советская, 35, т. 145-86.
Гатман Пет. Еф. Агент. Б. Казачий пер., 13.
Гатов Григ. Фед. Бухг. С'езжинская, 29.
Гатти Викт. Анжел. Бухг. В. О., 16 л., 29.
Гатуев Серг. Ал. Уч. хран. В. О., Тучкова наб., 2.
Гатцук Ал-ей Дм. Проф. Международный, 26.
Гаугер Тат. Ал-др. Делопр. Советск., 43.
Гауер Викт. Конст. Проф. Лесной, Новая, 20.
Гаузнер Ан. Матв. Врач. 3 Июля, 18.
Гаук Ал-др Вас. Дприж. Глинки, 15, т. 174-61.
Гауптфогель Бруно Эд. «Петротекстиль». Зоологический пер., 3, т. 144-45.
— Мар. Эд. Стат. Фонтанка, 52.
Гаусман Ал-др Карл. Преп. Басков пер., 4.
— Елиз. Фед. Рузовская, 17, т. 577-62.
— Ида Иос. Инсп. Пл. Воровского, 1 дом Советов.
— Лид. Моис. Чл. союза драм. писат. Советский, 15.
Гаухман Бор. Исаев. Восстания, 3, т. 155-02.
— Вера Петр. Зубн. врач. Восстания, 3, т. 155-02.
— Хаз Ицк. Торг. 12 Красноармейская, 13.
Гауш Ал-дра Фед. Преп. Кан. пис. Грибоедова, 2.
Гауэр-Михайлова Юл. Ив. Зубн. врач. Пр. 25 Окт., 52.
Гафрон Макс. Вальт. Перовской, 12.
Гахович Никл. Ал-др. Счетов. Белосельский, 21.
Гацкевич Влад. Ал-др. Пр. Володарского, 36, т. 175-00.
— Нат. Евстаф. Арт. Калинкинская пл., 3.
Гачковский Фил. Викт. Инсп. Херсонская, 1.
Гашков Мих. Никл. Бухг. Нов. Дер., Шишмарева, 37.
Гвай Макс. Ден. Кв. надз. Пр. Маклина, 24.
Гвоздаков Георг. Вас. Кирилловская, 14.
Гвоздев Ал-ей Ал-др. Чл. през. Росс. инст. ист. искусств, преп. Красная, 7, т. 185-72.
— Влад. Конст. Счетов. Крест. Остр., Сергиевский, 7-б.
— Евд. Марк. Фонтанка, 64, т. 179-27.
— Ив. Никл. Преп. Жуковского, 41.
— Пет. Тим. Бухг. Комиссаровск., 10.
— Як. Еф. Чл. ком. торг. В. О., 10 л., 11.
Гвоздева Мар. Фед. Научн. сотр. В. О., 3 л., 20.
— Нат. Влад. Научн. сотр. Мойка, 59.
Гвоздецкая Вера Артур. Арт. Мытнинский пер., 5.
Гвоздецкий Пет. Сав. Архит. Воинова, 38.
Гвоздков Мих. Ив. Гражданская, 8.
Гвоздов Серг. Петр. Преп. Дорога в Сосновку, 1.
Гданская-Гринберг Ида Як. Врач. Лештуков пер., 9.
Ге Григ. Григ. Арт., чл. союза драм. писат. Остр. Голодай, Голодаевск., 6.
Гебель Арт. Герм. Техн. ревиз. Кан. пис. Грибоедова, 51.
— Венед. Генр. Уч. сотр. Карповка, 34.
— Мар. Ив. Делопр. Пр. К. Либкн., 20.
Гебельт Ив. Влад. В. О., 2 л., 17.
Гебер Георг. Ганс. «Петроток». Гоголя, 14.
Геберг Ал-ей Ал-др. Преп. Черная р., 47.
Гебровская Апол. Адол. Счетов. Лесной, Английский, 16.
Гебштейн Бор. Як. Врач. 3 Июля, 32.
Гевиксман Гельми Мих. Пис. Писарева, 14.
Гевирц Влад. Герм. Инж. «Откомхоз». Пр. К. Либкнехта, 104, т. 146-80.
— Як. Герм. Проф. Пр. пис. Добролюбова, 21-а, т. 542-99.
Гегелло Ал-др Ив. В. О., Тучков пер., 1.
Гегель Густ. Емел. Чл. Петросовета, предс. «Коопечатник». Красная, 23, сл. т. 150-24, дом. 589-57.
Гегуж Ив. Мих. Пр. 25 Окт., 27.
Гедва Ек. Герм. Пом. зав. шк. Торговая, 25.
Гедда Ек. Герм. «Инст. Лесгафта». Торговая, 25.
Гедемина Ал-дра Никл. Бухг. Лесной, Институтский, 5.
Гедеонов Леонид Ал-др. Инсп. Пр. 25 Окт., 170.
Гедовиус Карл Карл. Коломенская, 33, т. 180-88.
— Эльза Карл. Влад. маст. Коломенская, 33, т. 180-88.

Гедройц Конст. Каэт. Професс. Лесной, Институтский, 5.
— Никл. Адол. Агент. Пр. 25 Окт., 88, т. 559-92.
Гедымин Вяч. Каз. Упр. дел. «Хлебопродукта». Декабристов, 52, т. 133-76.
Геев Григ. Наум. Зубн. врач. Троицкая, 4.
— Матв. Ал-др. Торг. Коломенская, 27.
— Як. Мих. Инж. Кр. Зорь, 24-б, т. 131-16.
Гезен Вас. Бор. Музык. Надеждинск., 32.
Гезерис Юл. Альб. Зав. чл. конт. об'ед. зав. гальв. элем. Жуковского, 4, т. 544-49.
Гезехус Юр. Евг. 4 Красноармейская, 18-б.
Гей Тат. Вениам. «П. Г. О. Н. О.». Кр. Зорь, 26.
Гейданов Евг. Адол. Упр. дел. «Судостр. треста». Канонерская, 7, т. 182-47.
Гейде Карл Дидыс. Казнач. 7 Советская, 21.
— Ол. Вас. Стат. Некрасова, 58.
Гейденрейх Ек. Никл. Арт. 2 Красноармейская, 3.
Гейдрих Ел. Каз. Гидрол. инст. В. О., 8 лин., 43.
Гейзе Генр. Ив. Зав. отд. О-ва «Рудметаллторг». В. О., 2 л., 11, т. 574-19.
Гейзлер Елиз. Петр. Лиговская, 10.
Гейкур Лид. Карл. Воспит. Пр. Пролет. Победы, 4.
Гейлах Ил. Матв. Фонтанка, 108, т. 174-27.
Гейлер Георг Конст. «ПЕПО». Лесной пр., 3.
— Леви Изр. Врач. Красн. Зорь, 65.
— Эмма Георг. Акуш. В. О., 9 л., 46.
Гейлигман Ан. Григ. Коломенская, 5-а.
Гейликман Иос. Конст. «Эл.-техн. трест». Пушкинская, 15.
— Иос. Моис. Пом. зав. конт. Кр. Зорь, 22-б. т. 186-01.
— Исаак Бор. Врач. 3 Июля, 35.
Гейль Ив. Андр. «П. Г. О. Н. О.». Халтурина, 25.
Гейльман Евг. Карл. «Петрогубисполком». Марата, 17.
Гейльперин Альб. Ерм. Музык. Демидов пер., 3.
Гейман Вас. Георг. «Росс. Публ. Библиот.». Обводный кан., 17.
— Григ. Мих. Достоевского, 26, т. 137-39.
— Макс. Ив. Архит. Лиговская, 99.
— Меер Мих. Влад. маг. Ковенский, 25.
— Саул Мих. Торг. Надеждинская, 1.
Гейман-Романова Ел. Як. Зав. лабор. Гоголя, 16.
Геймансон Абр. Моис. Торг. Мира, 12-б.
— Ан. Як. Зубн. врач. Раз'езжая, 4.
— Мих. Як. Влад. маст. Подольская, 25.
Геймбюргер Роб. Конст. Врач. Кан. Крунштейна, 3, т. 190-27.
Гейн Ал-др Ад. «С.-З. ж. д.». Звенигородская, 2.
— Густ. Густ. «Петроток». Чернышев пер., 22.
— Карл Карл. Врач. В. О., 13 лин., 20, т. 172-61.
Гейнац Влад. Никл. Врач. Пр.-доц. В.-Мед. Акад. Пр. пис. Чернышевского, 13, т. 560-45.
— Георг. Влад. Инж. Пр. пис. Чернышевского, 13, т. 560-45.
— Серг. Влад. Врач. Пр. пис. Чернышевского, 13, т. 560-45.
Гейне Ив. Ферд. Инж. Марата, 26.
— Мар. Мод. Делопр. Пр. Огородникова, 22.
Гейнеман Ив. Ив. «Росс. Публ. Библиотек.». Кан. пис. Грибоедова, 49.
Гейниман Елиз. Петр. Преп. Нов. Дер., Набережная, 15.
Гейнрихсен Конст. Конст. Врач. Невск. заст., Александровская, 1.
— Мар. Ал-др. Счетов. Красная, 26.
— Мар. Руд. Преп. Войтика, 15.
— Серг. Руд. Делопр. Войтика, 5.
Гейнрихсон Викт. Ив. Пр. 25 Окт., 65, т. 590-84.
Гейнц Арв. Вас. Фонтанка, 149.
— Вас. Альфр. «Фабгознак». Фонтанка, 144.
Гейслер Мих. Фед. Архит. Желябова, 19.
Гейсман Ал-др Марк. 3 Советская, 20, т. 532-74.
— Влад. Марк. Инж. Моховая, 4, т. 182-01.
Гейспер Мих. Фед. Архит. Фонтанка, 159.
Гейспиц Фед. Степ. Упр. дел. «Псковоторга». Б. Зеленина, 13, т. 532-33.
Гейст Пав. Карл. Кр. Зорь, 37-б.
— Фед. Ив. Пет. Алексеева, 4, т. 129-75.
Гейтман Андр. Авг. «Окт. ж. д.». Бол. Белозерская, 18.
Гейцман Ан. Льв. Врач. Рузовская, 5.
Гекк Елиз. Неровн. Делопр. Гончарная, 24.
Геккель Берта Данил. Звенигородск., 6.
Геккер Вас. Вас. Бухг. Гагаринская, 12.
— Пет. Влад. Литерат. Восстания, 24, т. 561-47.
— Фед. Вильг. Врач. Мойка, 112, т. 172-53.
Геккер-Коган Ел. Григ. Троицкая, 23.
Гекст Раиса Карл. Счетов. Детская, 5.
Геликанова Варв. Серг. Врач. Лесной, Ново-Спасская, 5.
Гелларт Иог. Ян. Инструкт. Фонтанка, 116.
Геллер Ал-др Павл. Бухг. Б. Белозерская, 4.
— Влад. Юл. Счетов. Загородный, 40.
— Евел Самойл. Комиссаровская, 45, т. 571-32.
— Лев Фед. Пом. зав. отд. Халтурина, 10.
— Леоп. Юл. Троицкая, 15, т. 539-38.
— Пав. Павл. Врач. В. О., 6 лин., 17, т. 576-42.
Гелло Степ. Степ. Преп. 8 Красноармейская, 4.
Гелова Ол. Конст. Госпитальная, 3.
Гель Давид Мир. Торг. Стремянная, 7, т. 184-85.
Гельбарт Ант. Бор. Врач. Пр. Нахимсона, 16.
— Нат. Ос. Зубн. врач. Пр. Нахимсона, 16.
Гельвиг Ант. Ант. Агент. Кирочная, 32.
— Мар. Оск. Воспит. Обводн. кан., 19.
Гельвинг Влад. Никл. «Волховстрой». Кр. Зорь, 27.
Гельвих Адел. Авг. Преп. Подольск., 34.
— Эд. Никл. Упр. зав. электрич. энерг. Урюпин пер., 18.
Гельвич Георг. Гугов. Инсп. Павловская, 10.
— Евг. Григ. Техн. Кр. Курсанта, 9-а.
— Серг. Андр. Экспед. Международный, 34-б.
Гельд Ан. Солом. Преп. В. О., 11 л., 46.
— Георг. Ал-др. Проф. 1 Красноармейская, 1.
— Герм. Готфр. Преп. В. О., 11 л., 46.
— Магд. Андр. Массаж. Ракова, 4.
— Никл. Ал-др. Преп. Зоологический пер., 3.
Гельднер Бор. Леонид. Надеждинск., 22.
— Влад. Ал-др. Зав. «Красная Звезда». Надеждинская, 22.
Гельман Ал-др Евг. Упр. дел. Желябова, 19.
— Ал-др Конст. Пр. Нахимсона, 5, т. 530-78.
— Еф. Евс. Широкая, 9.
— Зах. Конст. Зав. зубн. амбул. Загородный, 54, т. 542-08.
— Зах. Моис. 5 Советская, 11, т. 571-31.
— Меер Гирш. Влад. маст. 3 Красноармейская, 7.
Гельман-Гопп Ал-дра Альб. Арт. Желябова, 19.
Гельмбрехт Мих. Вас. Ад'ют. Топшк. Красн. Курсанта, 17.
Гольмгольд Влад. Георг. Делопр. Софийская, 9.
Гельмерсен Вас. Вас. Чл. союза драм. писат. Моховая, 46.
Гельрих Цец. Людв. Воспит. В. О., 4 л., 31.
Гельстрем Эдла Карл. Строгановск. наб., 13, т. 573-44.
Гельтман Мар. Аарон. Врач. 3 Июля, 18.
— Эд. Ив. Пом. дир. Тимофеевская, 3.
Гельфанд Маркель Евел. Торг. Декабристов, 17.
— Наум Льв. Чл. Петросовета. Пис. Писарева, 6, сл. т. 586-11.
— Синай Мовш. Бухг. Смоленская, 3, т. 167-75.
Гельфанд-Лившиц Ол. Влад. Зубн. врач. Пр. Огородникова, 7.
Гельфант Бор. Фед. Агент. Лермонтовский, 9.
— Зах. Петр. Зубн. врач. Комиссаровская, 34.
Гельфгот Арм. Леон. Зав. «Светлана». Кр. Зорь, 73, т. 544-93.
Гельфер Ал-др Авг. Инж. Бородинск., 1.
— Леонид Ал-еев. Оптик. Пис. Белинского, 3.
— Моис. Абр. Марата, 32.
Гельфих Никл. Карл. Проф. Калинина, 7.
Гельфман Иос. Меер. Фонтанка, 189, т. 548-40.
Гельфон Сара Сам. Влад. маг. 9 Красноармейская, 15.
Гельфрейх Влад. Георг. Проф. Декабристов, 27.
Гельцер Георг. Мих. Юрист. Троицкая, 3.
Гельштейн Макс. Солом. Агент. Подольская, 29, т. 187-87.
— Натан Солом. Клинский, 18, т. 178-58.
Гемке Ал-др Георг. «Промбюро». Мойка, 64.
— Фед. Фед. «Гос. Балт. парох.». Кр. Зорь, 73, т. 578-38.
Геммель Евг. Гуг. Инж. Басков пер., 35.
Гемпель Вал. Мих. Делопр. Фонтанка, 70.
— Влад. Вас. Уполн. «Гидроторфа». Басков пер., 21, т. 177-61.
Ген Ал-др Матв. Влад. маг. Кирочн., 32.
— Изр. Матв. Влад. маг. Кирочная, 32.
— Мар. Як. Преп. Лахтинская, 3.
Генари Георг. Дм. Арт. 4 Советская, 21.
Генделевич Моис. Аар. Влад. маг. Фонарный пер., 10.
Гендельман Исай Павл. Художн. Кирочная, 24.
Гендлин Абр. Григ. 10 Советская, 14, т. 531-55.
Гендриксон Ив. Петр. Бухг. С'езжинская, 24.
Гендрихова Мар. Никл. Акуш. Кондратьевский, 29.
Гендрихсон Влад. Руд. Зав. «Красная Звезда». Обводный кан., 78.
Гене Ив. Ал-др. Инж. Загородный, 21, т. 141-21.
— Ол. Ал-др. В. О., 5 лин., 8.
— Соф. Ал-др. Счет. Союза Связи, 2.
Генегер Пав. Карл. Ново-Сивковская, 9, т. 190-92.
Генер Адол. Як. Механ. Гражданская, 4.
— Карл Влад. Пиан. Декабристов, 57, т. 173-23.
Генералов Мих. Ив. Преп. Кр. Конницы, 3.
— Степ. Вас. «Союз Транспорт». Троицкая, 29.
Генерозов Влад. Як. Широкая, 9.

— Конст. Конст. «Госстрой». Красноармейская, 30.
Гензелович Мих. Иос. Инж. В. О., 2 л., 29.
Генин Макс. Ал-др. Торг. П. С., Малый, 76.
Генина Соф. Мих. Влад. парикм. Советский, 33.
Генкель Герм. Герм. Проф., писат. Пр. Володарского, 30.
Генкен Вениам. Григ. Чл. колл. защ. Пет. Лаврова, 18, т. 133-16.
— Влад. Ил. Арт. П. С., Малый, 36.
Генкин Дм. Исаев. Агент. Пр. Маклина, 21.
— Иос. Дав. Зам. Военн. Прокур. Лиговская, 44.
— Мих. Як. «Петрокоопкредит». Декабр. Пестеля, 14, т. 528-43.
— Сам. Хаим. Влад. маст. Пр. Володарского, 30.
Генкина Ел. Дав. Зав. апт. скл. Лиговка, 44.
Генкина-Иммерман Фаня Як. Зубн. врач. Екатерингофский, 77.
Генкинд Цец. Льв. Марата, 16, т. 545-10.
Генко Анат. Нест. Преп. Фонтанка, 22.
Генлах Ил. Моис. Комиссион. Фонтанка, 108.
— Мих. Ил. Комиссион. 3 Июля, 59.
Генник Мих. Фед. Сан. врач. Пороховые, 1 л., 8.
Геннинг Ираида Густ. Делопр. 3 Июля, 112.
— Карл Вас. Врач. 4 Красноармейская, 17.
Генних Ив. Ив. Счетов. В. О., Пр. Пролетарской Победы, 49.
Генрихсон Адальб. Оск. Лект. Красн. Зорь, 53.
Генрот-Нардуччи Ол. Никл. Преп. Гагаринская, 24.
Генсгер Пав. Карлов. «Торг. Палата». Ново-Сивковская, 9, т. 190-92.
Генслер Пав. Авг. Влад. маст. Б. Охта, Конторская, 38.
Генте Леонид Никл. Торг. Декабристов, 22.
— Никл. Густ. Влад. маг. 3 Июля, 64.
Гентер Герм. Генр. Врач. Казанская, 35.
Генусов Изр. Мовш. Комиссион. Зверинская, 19.
Генцельман Леонид Руд. Юрист. Греческий, 11.
Генчик Сем. Андр. Лабор. Загородн., 1, т. 161-35.
— Сем. Изр. Влад. лаб. Загородный, 9, т. 544-78.
Геншке Адол. Карл. «Упр. Окт. ж. д.». Б. Пушкарская, 34.
Генькин Нох. Рах. Влад. маг. Петра Алексеева, 6.
Георг Леонид Влад. Преп. Полозова, 19.
Георге Герм. Георг. П. С., Малый, 36.
— Герберт Георг. П. С., Малый, 36.
Георгенбергер Исид. Емел. Инж. Лиговская, 63, т. 175-27.
Георгианов Викт. Дион. Пет. Лаврова, 17, т. 178-17.
Георгиев Ал-др Георг. Надзир. исправд. Международный, 1.
— Ал-др Павл. Инсп. Пр. 25 Окт., 3.
— Никл. Георг. Бухг. Пр. Володарского, 43, т. 591-48.
— Петр Георг. Влад. маст. Пр. Юного Пролетария, 7.
— Серг. Павл. Управд. арт. ак. Нижегородск., 16.
Георгиева Ан. Георг. Акуш. Надеждинская, 5.
Георгиевская Зоя Мих. Преп. Пр. 25 Окт., 182.
Георгиевская-Петрулькина Ан. Мих. Врач. Пермская, 6.
Георгиевский Ал-др Никл. Преп. Международный, 19.
— Бор. Ал-др. Зав. Науч.-Мед. Отд. Педолог. Инст. Каляева, 13, т. 546-75.
— Вас. Вас. Т. П. О. водников. Пр. 25 Окт., 60.
— Вас. Евг. В. О., 13 л., 9.
— Георг. Влад. Преп. Пр. Карла Маркса, 97.
— Дм. Дм. Делопр. 3 Советская, 4.
— Лев Ал-др. Преп. Преображенская, 5.
— Лев Дм. Преп. Анненская, 10.
— Никл. Никл. Проф. Б. Посадская, 1.
— Никл. Петр. Ад'юнкт. В. О., 16 л., 19.
— Пав. Вас. Бухг. Фонтанка, 40.
Георгизон Никл. Вас. Инстр. Марата, 32.
Георгимбергер Исид. Емел. Инж. Лиговская, 63.
Гепецкий Ал-др Емел. Секр. правл. Петробумтреста. Каляева, 5.
Гептнер Альфр. Ром. Бухг. 9 Красноармейская, 7.
— Бруно Нафан. Врач. В. О., л. проф. Менделеева, 3, т. 170-20.
— Фед. Ром. Врач. Пушкинская, 16.
Гераков Никл. Никл. Надеждинская, 40.
Герарди Андр. Андр. Пом. н-ка штаба П. В. О. Восстания, 55, т. 571-83.
Герасименко Никл. Тим. Инсп. Международный, 35, т. 182-25.
Герасимов Ал-др Ив. Влад. парикм. Симбирская, 49.
— Ал-др Никит. Дер. Мурз., Обуховский пер., 5.
— Ал-др Павл. Преп. В. О., Тучкова наб., 10.
— Андр. Герас. Пушкинская, 10, т. 174-54.
— Андр. Герас. «Спичтрест». Декабр. Рылеева, 7, т. 173-92.
— Арх. Афан. Пр. Прол. Победы, 60-5.
— Афан. Ив. Торг. Свечной пер., 17.
— Вас. Герас. Влад. маг. Пр. К. Маркса, 6.
— Вас. Герас. Торг. Прядильная, 20.
— Вас. Сем. В. О., 11 л., 6.
— Глеб Евг. Делопр. Б. Московская, 14.
— Григ. Ив. Орг. кол-ва. Невск. заст., Смоляная, 8.
— Дм. Вас. Предс. местк. Декабр. Пестеля, 11.
— Ив. Герас. Торг. Пр. К. Маркса, 61.
— Ив. Герас. Зав. «9 почт. отд.». Пр. К. Маркса, 16.
— Ив. Ив. «С.-З. ж. д.». 6 Красноармейская, 25.
— Ив. Ив. Инж. Пр. Володарского, 31.
— Ив. Никл. Чл. союза драм. писат. Екатерингофский, 111.
— Ив. Фед. Торг. Лермонтовский, 9.
— Конст. Дм. «С.-З. ж. д.» Торговая, 21.
— Конст. Ив. Арт. Пр. К. Либкнехта, 92.
— Конст. Куз. Торг. 6 Красноармейская, 27.
— Конст. Куз. Бухг. Пр. Нахимсона, 18.
— Конст. Мих. Торг. Скороходова, 7.
— Леонт. Матв. Бухг. Шамшева, 12.
— Марк Нест. «В.-О. Райисполком». В. О., 27 лин., 10-а.
— Мих. Вас. Чл. Петросовета. Комиссаровская, 42.
— Мих. Тим. Агент. 3 Июля, 18.
— Никиф. Герас. Предс. местк. Комиссаровская, 26.
— Никл. Григ. Торг. Конная, 1.
— Никл. Ив. Некрасова, 46.
— Никл. Конст. Оценщ. Герцена, 14.
— Никл. Никан. Торг. Тамбовская, 7.
— Никл. Петр. Влад. парикм. Международный, 15.
— Никл. Сем. Нач. хоз.-мат. отд. упр. с.-з. п.-т. окр. Зодч. Росси, 10, т. 157-76.
— Пав. Гер. Агент. Почтамтский пер., 7.
— Пав. Фед. Типогр. «Печатн. Двор». Гатчинская, 35.
— Петр Мих. Агрон. Вологодская, б-ца им. Филатова.
— Петр Никл. Проф. Лахтинская, 18.
— Петр Никл. «Новтрестторг». Пушкинская, 12.
— Петр Никл. Бухг. Розы Люксембург, 10.
— Серг. Ал-др. Инсп. ПОИПС. 3 Советская, 6.
— Серг. Кузм. Чертежн. Нарв. заст., Бумажная, 1-а.
— Степ. Денис. Влад. маг. Стачек, 32.
— Фед. Як. Произв. раб. Блохина, 3.
Герасимова Ан. Григ. Акуш. Ломанский пер., 7.
— Ант. Ив. Преп. 3 Советская, 6.
— Вера Вас. Зав. скл. Пушкинская, 12.
— Ек. Павл. Зубврач. Пр. К. Либкнехта, 51.
— Ек. Павл. Чл. Петросовета, чл. Райисполкома. Скороходова, 19, сл. т. 542-77.
— Ирина Фед. Извозопром. Симбирская, 6.
— Мар. Павл. Влад. пек. Демидов пер., 9.
— Ол. Ал-др. Извозопром. Калашниковская наб., 30.
— Ол. Дм. Преп. 6 Советская, 18.
— Пелаг. Андр. Торг. В. О., 7 л., 56.
— Соф. Никл. Загородный, 22.
Герасимова-Бондарева Мар. Вас. Торг. Коломенская, 42.
Герасимович Андр. Андр. Делопр. 6 Советская, 5.
— Сем. Фед. В. О., 12 л., 7.
— Станисл. Ив. Инсп. В. О., 13 л., 20.
Герасин Петр Ал-еев. «С.-З. ж. д.». 11 Красноармейская, 7.
Гераскина Ол. Ив. Преп. Советский, 39.
Гераськин Никл. Ив. Влад. рестор. Пр. К. Либкнехта, 32.
Герб Ил. Макс. 12 Красноармейская, 34, т. 188-81.
Гербаус Вера Бор. Бухг. Комп. Чайковского, 81.
Гербенредер Як. Як. Международный, 41, т. 529-55.
Гербих Никл. Фед. Инж. Б. Зеленина, 9.
Гербст Вильг. Вильг. Врач. В. О., 7 л., 32, т. 180-15.
— Никл. Вильг. Врач. В. О., 8 л., 19.
Герваген Людв. Людв. Инстр. В. О., Биржевой пер., 1.
Гервер Ал-др Влад. Проф. Преображенская, 27, т. 551-05.
Гервятовский Ал-др Иос. Герцена, 20, т. 535-77.
Гергенредер Як. Як. «Петроток». Международный, 41.
Герги Изр. Мих. Торг. Пр. Майорова, 53.
Гергинс Авг. Ив. Зам. зав. «Музпред». Розы Люксембург, 29, т. 582-98.
Гердзей Ел. Цез. Пом. зав. шк. Б. Посадская, 9.
Гердзюш Стан. Ос. Нарвский, 24.
Гердт Елиз. Павл. Арт. Фонтанка, 68, т. 132-24.
Геренштейн Григ. Бор. Врач. Карповка, 3.
Герец Ив. Петр. Бухг. Некрасова, 21.
Герзони Ан. Сем. Декабр. Рылеева, 18, т. 148-84.
Герке Ал-др Авг. Зав. шк. Плуталова, 24.
— Ан. Авг. Делопр. Фонтанка, 11.
— Влад. Альфр. Инж. Фонтанка, 11.
— Ек. Дм. Педолог. инст. Розы Люксембург, 12.
— Мар. Ив. Руковод. Казанская, 3.
— Мар. Лук. Счетов. Комп. Чайковского, 26.
— Никл. Альфр. «Петроукрайон». Фонтанка, 11.
— Пауль Фридр. Влад. маг. Пис. Белинского, 11, т. 577-84.
— Фридр. Авг. Контрол. Геслеровский пер., 3-а.
— Эрн. Эрн. Инж. Розы Люксембург, 19.

Геркен-Баратынский Евг. Георг. Писат., чл. союза драм. писат. Казанская, 45, т. 578-18.
Герле Никл. Карл. Инж. Нижегородск., 6.
Герлит Варв. Роб. Преп. В. О., 10 л., 7.
Герловин Абр. Абр. Перовской, 5, т. 544-49.
— Зальм. Абр. Восстания, 4, т. 583-07.
Гермайзе Зинов. Бор. Моховая, 27, т. 589-44.
Герман Ал-др Дан. Техн. Декабр. Пестеля, 27, т. 582-62.
— Ал-др Петр. Проф. В. О., 21 л., 2.
— Андр. Генр. Арт. Герцена, 49.
— Арон Як. Зав. зав. Лиговская, 272.
— Бор. Конст. Врач, нач. «Санитабалт». Нижегородская, 6, т. 530-28.
— Евг. Ив. Влад. фотогр. Пр. К. Либкнехта, 92.
— Ил. Лаз. 5 Красноармейская, 1.
— Карл Эрн. Герцена, 29.
— Никл. Конст. Счетов. Лесной пр., 9.
— Никл. Сем. Преп. Кр. Курсанта, 11.
— Никл. Эд. Дир. фаб. «Советская Звезда». Лифляндская, 4, т. 166-16.
— Оск. Сиг. Упр. таб. фабр. В. О., 9 лин., 26, т. 150-29.
— Пав. Конст. Стремянная, 22, т. 155-08.
— Роб. Вас. Делопр. Бородинская, 6.
— Фед. Фед. Врач. Моховая, 38.
— Эд. Сигизм. Литогр-ия табтреста. Пр. Нахимсона, 4.
— Юр. Никл. Достоевского, 30.
— Як. Абр. Инстр. Некрасова, 58.
— Як. Дав. Арт. Б. Московская, 6.
Германов Ал-др Герм. Влад. маг. Фонарный пер., 10.
— Евг. Никл. Научн. сотр. Крюков кан., 27.
Германова Ол. Петр. Крюков кан., 27.
Германс Иос. Иос. Мясная, 10.
Германсон Ядв. Карл. Бухг. В. О., 11 л., 24.
Гермер Ал-др Марк. Лесопром. М. Монетная, 5, т. 560-31.
— Генр. Исаев. Инж. Восстания, 47, т. 560-13.
— Лаз. Марк. Инж. Кирочная, 9, т. 133-70.
Гермониус Ал-др Ал-др. Инж. Пр. Володарского, 55.
Гермутт Густ. Отт. «Сев.-Зап. ж. д.». Наб. Волковки, 27.
Гернгросс Ел. Никл. Преп. Казанская, 3.
— Мих. Фед. Управл. канц. Ропшинская, 23.
— Род. Фед. Юриск. Росс. Комм. Банка. Моховая, 26, т. 169-92.
Гернет Конст. Конст. Инстр. Пет. Лаврова, 1.
— Над. Никл. Проф. С'езжинская, 24.
— Ол. Мих. Воспит. Лесной, дор. в Гражданку, 4.
Герович Сем. Ахил. Зубн. врач. Мойка, 24, т. 173-37.
Геровская Роза Ил. Фонтанка, 116, т. 184-25.
Герольский Влад. Мих. Чертежн. Пр. 25 Окт., 156.
— Никл. Мих. Касс. Моховая, 14.
Геронимус Евг. Бор. Инж. Пр. 25 Окт., 51.
Герсон Феликс Герм. Юрист. Желябова, 13.
Герст Людм. Никл. Чл. союза драм. писат. Декабр. Рылеева, 17.
— Мих. Клем. «Центросоюз». Комп. Чайковского, 50.
Герстенмейер Тат. Ал-др. Преп. Б. Под'яческая, 8.
Герстфельд Елиз. Никл. Преп. Басков пер., 8.
Гертвиг Арн. Ферд. Пр. 25 Окт., 57.
Гертиг Ал-др Лаз. Юрист. Прядильная, 36.
Гертик Артем. Моис. Чл. Петросовета, зав. «Севпечать», предс. правл. изд. «Прибой». Пр. 25 Окт., 1, т. 545-75.
— Дина Абр. «Севзапгосторг». Пр. 25 Октября, 1, т. 545-75.
— Злата Мовш. Делопр. Пр. 25 Окт., 1.
Гертнер Карл Никл. «Доброфлот». Строгановская наб., 17, т. 529-06.
— Ол. Харламп. Акуш. Раз'езжая, 42.
Герус Ал-др. Ив. Зав. маст. Герцена, 1.
Герхен Ал-дра Каз. Делопр. Пл. Лассаля, 5.
Герц Герм. Як. Юрист, предс. рев. ком. «Домотоп». Пр. 25 Окт., 130.
— Мар. Иос. Делопр. Красн. Конницы, 3.
— Мир. Як. Управ. апт. Пр. 25 Окт., 132.
— Нат. Никл. Преп. Троицкая, 27.
— Раф. Матв. Арт. Чл. местк. Пет. Лаврова, 33.
— Шлем Бор. Влад. маст. Пр. К. Либкнехта, 82.
Герцберг Ал-др Влад. Чл. Петросовета. Пл. Воровского, 1 дом Советов.
— Бенед. Герм. Врач. Пр. 25 Окт., 154.
Герцвих Ал-др Ал-др. Инж. Марата, 30.
Герцев Ив. Ал-др. Надзир. исправд. Константиноградская, 6.
Герценберг Берта Як. Зубн. врач. Раз'езжая, 4.
— Григ. Ил. Врач. Герцена, 25.
— Леон. Бернард. Инж. Школьный пер., 5-б.
— Леонг. Роб. Юрист. Загородный, 13.
Герценберг-Гейман Ал-дра Як. Зубн. врач. Герцена, 25.
Герценштейн Евг. Дав. Преп. Серпуховская, 2.
Герцман Игн. Марк. Юрист, чл. правл. «Кредиткооп». Слуцкого, 37, т. 165-12.
— Ол. Игн. Делопр. Слуцкого, 37.
Герцо-Виноградский Ал-др Ал-др. Зав. шк. Моисеенко, 2-а.
Герцовский Наум Сам. Делопр. В. О., 8 л., 49-б.
Герцог Конст. Павл. Врач. Главн. Адмиралтейство.
— Никл. Фед. «Упр. Окт. ж. д.». Подольская, 16.
Герцфельд Арк. Абр. Марата, 41, т. 153-68.
— Бартол. Ос. Чл. фонд. биржи. Басков пер., 31, т. 531-46.
— Дав. Арк. В. О., 5 л., 10.
— Ел. Арк. Зубн. врач. В. О., 5 л., 10.
— Иос. Мих. Инж. Скороходова, 15, т. 581-48.
— Як. Мих. Инж. Пр. Володарского, 9.
Герчин Георг. Степ. Торг. Астраханская, 6.
Герш Изр. Мих. Торг. Пр. Майорова, 53.
Гершанович Мих. Ал-др. Врач. Пр. К. Маркса, 31.
— Мих. Марк. Нач. апт.-вет. маг. 1 Советская, 12.
— Над. Юл. Преп. В. О., Средний, 47.
— Сам. Бор. Агент. 5 Советская, 24.
Гершберг Георг. Дав. Инж. В. О., 2 л., 29.
Гершельман Ал-др Ал-др. «Фабгознак». Фонтанка, 144.
— Ел. Викт. Преп. Достоевского, 25.
— Мар. Герм. Преп. Кр. Зорь, 59.
Гершензон Ил. Еф. Кронверкский, 27, т. 182-10.
— Эля Хайм. Зав. инф. п/о. Кронверкский, 27.
Гершкович Андр. Мих. Кронверкский, 47.
— Ил. Моис. Агент. Пр. Нахимсона, 16.
— Иос. Аким. Музык. Зверинская, 17.
— Исаак Исаев. Инж. Пет. Лаврова, 44.
— Мих. Иос. Музык. Лиговская, 17.
— Сим. Марк. Влад. маст. Казанская, 42.
— Як. Евс. Чл. правл. «Гимз». Троицкая, 15, т. 186-81.
Гершман Григ. Григ. Пр. 25 Окт., 95, т. 538-42.
— Григ. Льв. Коломенск., 13, т. 144-99.
— Зинов. Мих. «ПГОНО». Каляева, 7, т. 156-53.
— Мих. Эвел. Оптик. Лиговская, 10.
— Сарра Льв. Перовской, 3, т. 144-66.
— Сем. Григ. Восстания, 16.
— Серг. Григ. Восстания, 15, т. 138-39.
Гершт Солом. Морд. Влад. маг. Комиссаровская, 41.
Герштейн Сем. Марк. Инж. Комп. Чайковского, 40, т. 565-22.
— Фед. Дав. Саперный пер., 6, т. 189-54.
Герштензанг Фроим Рубин. Торг. Екатерингофский, 3.
Гершун Андр Андр. Лабор. Пр. К. Либкнехта, 80.
Гершуни Бор. Еф. Врач. Комп. Чайковского, 60.
Геселевич Меер Зальм. Врач. Казанская, 36, т. 174-58.
— Никл. Мих. Инж. Басков пер., 39, т. 172-30.
Гесельсон Григ. Герас. Зубн. врач. 3 Июля, 49.
— Ром. Павл. Врач. 3 Июля, 49.
Гесс Як. Павл. Инсп. Мойка, 82.
Гессе Леонг. Карл. Руков. Е. Щемиловка, 4.
— Марг. Ив. Врач. Чернышев пер., 7, т. 530-01.
— Эрик Ром. Врач. Чернышев пер., 7, т. 530-01.
Гессель Вас. Георг. Тверская, 4.
— Георг. Георг. Влад. бул. К. Либкнехта, 62, т. 134-10.
— Мих. Бор. Надзир. Полюстрово, Средний, 15.
— Фед. Вас. Бухг. В. О., 13 л., 38.
— Франц Иероним. Арендат. М. Зеленина, 2-б.
Гессельсон Ан. Абр. Восстания, 20.
— Зельма Мавр. Бухг. Кронверкская, 23.
Гессен Адель Иос. Делопр. Басков пер., 35.
— Ал-дра Ив. Библиот. Декабр. Рылеева, 18.
— Ан. Фед. Преп. Б. Гребецкая, 43.
— Арнол. Ил. Изд-ство «Петроград». Комп. Чайковского, 79, т. 169-00.
— Влад. Матв. Инж. М. Посадская, 21.
— Влад. Юл. Предс. местк., секр. «Губстраха». Преображенская, 44.
— Дан. Юл. Басков пер., 35, т. 159-16.
— Лаз. Ил. Инж. Моховая, 3.
— Мар. Як. Комп. Чайковского, 79, т. 160-00.
— (Неровный) Мих. Як. Чл. союза драм. писат. Пушкинская, 19, т. 161-36.
— Роз. Ил. Врач. Моховая, 3, т. 561-46.
— Сав. Як. «Политехн. Инст.». Колокольная, 11.
— Серг. Як. «Росс. Публ. Библиот.», чл. союза драмат. писат. Пушкинская, 19, т. 161-36.
— Юл. Исид. Проф., литерат. Басков пер., 35, т. 159-16.
— Юл. Савел. Доверен. Петр. Коммун. Банка. Кирочная, 24.
— Як. Матв. Зав. научн. и научно-худ. учр. Петгр. Упр. Акцентра. Пушкинская, 19, т. 161-36.
Гестеско Ек. Мих. Бухг. Зверинская, 18.
Гетинер Фед. Ром. Врач. Пушкинская, 16.
Гетманов Як. Як. Агрон. Лиговская, 167.
Гетц Ал-дра Эд. Бухг. Гоголя, 5.
— Ал-др Эрн. Блохина, 8-а.
— Лия Зельман. Влад. маг. Желябова, 19.
— Солом. Иос. Инж. Желябова, 19, т. 156-68.
Гетце Валер. Франц. Мойка, 84.
Гефельфангер Ал-др Генрих. Преп. Надеждинская, 30.

Гефен Паль Льв. Упр. апт. Лесной, 2 Муринский, 56.
Гефт Исаак Дав. Кр. Зорь, 26, т. 189-22.
Гефтер Сем. Дав. «Волховстрой». Марата, 24, т. 171-54.
Гехт Марк Бор. Пет. Лаврова, 33, т. 570-46.
Гехтман Як. Дав. Преп. Пр. К. Либкнехта, 44.
Гецевич Викт. Ив. Влад. Чайн. Козловский пер., 14.
Гецов Бор. Як. Музык. Пр. К. Либкн., 51.
— Дан. Изр. Влад. лаборат. «Правды», 7, т. 162-76.
— Иос. Азр. Зав. уч. ч. раб. фак. Петр. Гос. Ун-та. В. О., 10 лин., 31, т. 530-24.
Геч Марта Вас. Влад. парикм. Загородный, 25.
Гешвенд Дагм. Ал-др. Преп. В. О., 9 л., 32.
Гешель Берта Влад. Счетов. Пр. Володарского, 9.
— Ел. Павл. Акуш. Полюстровская наб., 25.
Гзовская Соф. Як. Врач. Пр. с. Володарского, 1.
Гибельман Леонид Сем. Музык. Троицкая, 20.
Гибнер Георг. Георг. Б. Зеленина, 9.
Гибш Лев Арон. Врач. Лиговская, 2.
Гидде Ал-др Георг. Бухг. 5 Красноармейская, 6.
Гидони Григ. Ос. Писат. Фонтанка, 28.
— Евг. Ос. Арт. Фонтанка, 28.
Гижицкий Ал-др Мариан. П. С., Малый, 70.
— Мариан Исид. «ПГЗУ». П. С., Малый, 70.
Гизе Эрн. Авг. Врач. Ямская, 4, т. 569-13.
Гизеке Влад. Фед. 2 таб. ф-ка. Пис. Чехова, 11.
Гизеке-Богданова Ан. Влад. Арт. Некрасова, 58.
Гизетти Ал-др Андр. Писат. Пр. Маклина, 31.
— Варв. Анат. Библиот. Восстания, 40.
Гикса Людв. Ив. «Завкраслет». Пр. К. Либкнехта, 51, т. 171-71.
Гилевич Нат. Як. Желябова, 13, т. 178-34.
— Тоб. Як. Счетов. Марата, 70.
Гилельсберг Бор. Солом. «Петрогум». Троицкая, 20.
Гиливер Моис. Исаак. Влад. прач. Казанская, 3.
Гиллельсон Исаак Эд. Юрист, директ. фонет. инст., проф. по изуч. яз. 2 Советская, 12, т. 180-83.
Гиллер Мих. Исаев. Зав. лесн. кооп. т-ва. П. Лаврова, 20, т. 556-73.
Гиллерсон Хаим Солом. Бухг. П. Лаврова, 30.
Гилль Флора Дж. М. Посадская, 15.
— Георг. Конст. Делопр. Фонтанка, 55.
— Ос. Стан. «Геолком». В. О., 14 л., 35.
Гильбо Абр. Павл. Врач. Фонтанка, 131.
— Моис. Павл. Врач. Фонтанка, 131.
Гильда Евг. Эд. Международный, 19.
Гильдебрандт Вера Фед. «Акад. Наук». Лермонтовский, 1.
— Влад. Ал-еев. «Петроукрайон». Комиссаровская, 79.
— Люб. Андр. Счетов. Рентгена, 4.
Гильдебрант-Арбенина Ол. Никл. Арт. Дегтярный пер., 6.
Гильдебрант-Попова Глаф. Викт. Арт. Дегтярный пер., 6.
Гильденгаген Влад. Конст. Инсп. Халтурина, 23.
— Кс. Мих. Счетов. Зверинская, 23.
— Марг. Ал-др. Врач. Кан. пис. Грибоедова, 134.
Гильдерман Моис. Исаев. Влад. торг. М. Посадская, 15.
Гильке Фридр. Фридр. Лиговка, 44.
Гилькман Матв. Ил. Каляева, 25.
Гильман Менд. Абр. Бухг. 10 Советская, 4.
— Цивия Филип. «П. Г. О. Н. О.». Лештуков пер., 10.
— Шая Ицк. Влад. маст. Некрасова, 40.
Гилянов Мих. Никл. Касс. Расстанная, 8.
Гиляревский Ал-др Григ. Врач. Фонтанка, 129.
Гилярова Ел. Ал-др. Чл. Петросовета. Мойка, 97, Дв. Труда, комм. 79.
Гимейн Абр. Меер. Влад. маст. Пр. Кр. Командиров, 5.
— Ад. Льв. Пр. Володарского, 46, т. 176-42.
— Пав. Абр. Влад. маст. 8 Советская, 21.
Гимлер Мих. Петр. Влад. маст. Раз'езжая, 22.
Гиммельман Георг. Мих. Преп. В. О., С'ездовская, 3.
Гиммельштейн Бор. Льв. Эксперт. Каляева, 25.
— Иос. Льв. Спец. по льну. Каляева, 25, т. 193-21.
Гимпельсон Як. Изр. Чл. колл. защ. П. Лаврова, 28, т. 571-48.
Гинбург Бася Абр. Делопр. Воинова, 30.
Гингер Алиса Оттов. Преп. Слуцкого, 17.
— Салк. Григ. Врач. Кан. пис. Грибоедова, 79.
Гинделевич Лев Меер. Влад. маг. Комп. Чайковского, 22.
Гиндес Изр. Абов. Провиз. Достоевского, 10.
Гиндин Болесл. Як. Бухг. Надеждинская, 43.
— Григ. Як. Влад. маст. Херсонская, 45.
— Зальм. Вульф. Торг. 2 Муринский, 59.
— Изр. Солом. Инж. Каляева, 23, т. 166-91.
— Иоха Гирш. Влад. маг. 2-й Муринский, 59.
— Марк Дав. Слуцкого, 9, т. 153-56.
— Фрол. Як. Уполн. Некрасова, 25, т. 161-14.
— Юда Моис. Комиссион. Загородный, 27, т. 190-66.
Гиндлин Дав. Моис. Лиговская, 55, т. 181-45.
— Натан Моис. Счетов. Лиговская, 55.
Гиндрихсон Мар. Петр. Акуш. Гатчинская, 14.
Гиндус Иос. Григ. Кирочная, 32, т. 152-44.
Гине Соф. Солом. Влад. маст. Загородный, 12.
Гинелевич Абр. Марк. Врач. Некрасова, 37, т. 153-37.
Гинелис Карл Дав. Чл. Петросовета. Декабр. Пестеля, 13, сл. т. 545-58.
Гинецинский Ал-др Григ. Лабор. Ораниенбаумская, 21.
Гинзберг Ал-др Сем. Проф. Рентгена, 11, т. 555-58.
— Изр. Моис. Врач. Мойка, 64, т. 151-72.
— Марк Вяч. Врач. Саперный пер., 12, т. 571-30.
— Хапа Герц. Зубн. врач. 3 Июля, 44.
— Эмман. Герм. Зав. юрбюро Госбанка. Саперный пер., 12, т. 571-30.
Гинзбург Абр. Ал-др. В. О., 11 л., 32.
— Абр. Гирш. Влад. маг. Пр. К. Либкнехта, 28.
— Адел. Ил. Кальк. Чернышев пер., 12.
— Ал-др Григ. 3 Июля, 32, т. 542-07.
— Ал-др Сем. Проф. Льва Толстого, 6, т. 555-05.
— Ал-др Сем. Врач. Пр. 25 Октября, 131, т. 165-86.
— Ан. Як. Влад. маг. Пр. К. Либкнехта, 28.
— Вен. Солом. Можайск., 15, т. 569-52.
— Вера Як. Лаборант. Свечной пер., 3.
— Влад. Як. Инсп. Фонтанка, 28.
— Вул. Моис. Врач. Лиговская, 59.
— Герм. Абр. Лабор. Международный, 40.
— Григ. Ал-др. Хор. Пр. 25 Октября, 119.
— Григ. Ос. Саперный пер., 19, т. 168-03.
— Дина Конст. Зуб. врач. Фонтанка, 126, т. 177-70.
— Дора Марк. Торг. Некрасова, 60.
— Еф. Раф. «Товарпромкредит». Герцена, 21, т. 172-60.
— Залм. Моис. Инж. Торговая, 29.
— Зис. Бор. Зубн. врач. Пр. К. Либкнехта, 19.
— Ида Льв. Зубн. врач. Восстания, 33.
— Ил. Ал-др. Чернышев пер., 12, т. 156-35.
— Ил. Ал-др. Юрист. Фонтанка, 66.
— Ил. Як. Инж. Пр. К. Либкнехта, 77, т. 191-21.
— Иона Ос. Преп. Пр. Маклина, 12, т. 191-72.
— Лев Солом. Декабристов, 50.
— Мар. Марк. Врач. Жуковского, 20, т. 172-45.
— Мар. Савел. Троицкая, 28.
— Мендель Изр. Восстания, 28.
— Мир. Бор. Упр. апт. Надеждинская, 24.
— Мирон Сем. Торг. Конная, 8.
— Мих. Саул. Преп. Пр. Маклина, 12, т. 567-76.
— Моис. Дав. Зубн. врач. В. О., С'ездовская, 23.
— Моис. Иос. Инж. М. Посадская, 7, т. 159-97.
— Морд. Гирш. Влад. маг. Пр. К. Либкнехта, 28.
— Мориц Сав. Троицкая, 28, т. 547-78.
— Ол. Григ. Зубврач. Желябова, 13.
— Пав. Солом. Товаров. Можайская, 33.
— Ром. Сем. Врач. Мира, 11.
— Сам. Хаим. 6 Советская, 39.
— Саул Моис. Проф., юрист. Пр. Маклина, 12, т. 567-76.
— Сем. Исаак. Фонтанка, 108, т. 544-87.
— Сем. Льв. Научн. сотр. Восстания, 23.
— Сем. Сем. Инж. Красн. Зорь, 9.
— Серг. Влад. Б. Московская, 13.
— Солом. Сем. В. О., 11 л., 56-а, т. 530-40.
— Соф. Григ. Пр. К. Либкнехта, 28, т. 543-63.
— Фома Сем. Инж. Декабристов, 41, т. 572-56.
— Шмуль Хаим. Влад. маст. Гражданская, 20.
Гинзбург-Райк Ал-дра Солом. Зубн. врач. Пр. 25 Октября, 131, т. 165-86.
Гинкен Эдг. Ал-др. Преп. Басков пер., 12.
Гинко Лев Ант. Врач. Дер. Мурзинка, 32.
Гинкфот Георг. Вас. Бухг. М. Охта, Сборная, 28.
Гинсбург Бор. Льв. Торг. Звенигородская, 7.
— Ел. Евг. Руков. Декабристов, 54.
Гинстлинг Эмман. Ос. Чл. Тов. Биржи, «Стекл. трест». Лиговская, 21а.
Гинтер Иос. Конст. 2 Советская, 12.
— Леонт. Леонт. Инж. «Петроток». Фонтанка, 104, т. 137-56.
— Эрн. Леонт. Зверинская, 2, т. 186-31.
Гинтовт Степ. Ив. Б. Московская, 4.
Гинтылло Стан. Викент. М. Посадская, 14.
Гинцберг Бор. Льв. Пр. Володарского, 51, т. 192-81.
Гинцбург Ал-др Аарон. «Русот». Надеждинская, 21.
— Бор. Сем. Зав. шк. Комиссаровская, 20, т. 564-88.
— Ил. Як. Проф. Пис. Писарева, 5, т. 536-28.
— Клавд. Адол. Преп. Комиссаровская, 20.
— Мир. Сем. Дегтярная, 1, т. 582-43.
— Пав. Макс. Инж. Мытнинская наб., 3, т. 151-70.

— Раска Берн. Торг. 6 Красноармейская, 12.
— Солом. Як. Кирочная, 30, т. 191-19.
— Солом. Як. Тов. упр. Госбанка. Мойка, 71, т. 542-91.
— Як. Юр. Инж. Чернышев пер., 20, т. 137-27.
Гинце Влад. Генр. Зав. иностр. отд. Госбанка. В. О., 9 лин., 19, т. 577-25.
— Мар. Ив. Счетов. Кан. пис. Грибоедова, 12.
— Фед. Влад. Врач. Восстания, 6, т. 179-09.
Гинценберг Юр. Ад. Делопр. Пр. 25 Октября, 22.
Гио Георг. Абр. Преп. Петровский, 2.
Гипп Ант. Фед. Влад. маг. Пролетарск. пер., 9.
Гиппиус Влад. Вас. Проф., чл. инст. ист. искусств. Комп. Чайковского, 77.
Гипс Соф. Солом. Влад. маг. Загородный, 12.
Гипштейн Фанни Юр. Врач. 1 ул. Дер. Бедноты, 29.
Гирбасов Петр Гавр. «Хлебопродукт». В. О., 6 л., 37.
— Фед. Прох. «Сельпромторг». Каляева, 25, т. 534-50.
Гирвидз Мар. Домин. Мытнинск. наб., 5.
Гиргас Конст. Серг. «Фабгознак». Фонтанка, 144.
Гирголаф Сем. Сем. Проф. В.-Мед. Акад. Нижегородская, 10, т. 528-62.
Гирдзюм Ал-др Гавр. Счетов. М. Под'яческая, 8.
Гирдзюн Стан. Ос. Нарвский, 24.
Гириллович Никл. Андрон. Преп. П. С., Подрезова, 10.
Гирилович Никл. Андр. Инж. Карповка, 22.
Гирман Соф. Никл. Врач. Кан. пис. Грибоедова, 160.
Гировский Георг. Фед. Чл. колл. защ. 10 Советская, 19.
Гирон Венед. Ос. Гатчинская, 1-а.
Гирс Вас. Мих. Делопр. Фонтанка, 49.
— Влад. Ал-др. Инж., нач. Петр. Проб. Окр. Кан. пис. Грибоедова, 51.
— Мих. Мих. Наб. 9 января, 6.
— Ол. Арс. Преп. Торговая, 18.
Гиршберг Деб. Шолем. Врач. Б. Пушкарская, 46.
— Луи Солом. Врач. Б. Пушкарская, 46, т. 192-04.
— Цецил. Мих. Стат. Загородный, 9.
Гиршгорн Ан. Мих. Влад. маг. Пр. Майорова, 18.
— Иос. Игн. Инж. В. О., В. Слуцкой, 50.
Гиршгорн-Сорокина Сарра Зах. Влад. маг. Боровая, 11.
Гиршин Бор. Мих. Влад. маг. 3 Июля, 43.
— Зинов. Мих. Влад. маг. Декабристов, 15.
— Тим. Мих. Казначейская, 6.
Гиршович Над. Дав. Колокольная, 3, т. 566-32.
— Фед. Арк. Колокольная, 3, т. 558-72.
Гиршсон Генр. Ант. Инж. Зверинская, 33, т. 172-42.
— Максим Генр. Бухг. Бородинская, 2.
Гиршфельд Ал-др Адол. Зубн. врач. Пр. 25 Октября, 27, т. 183-31.
— Леонид Сам. Преп. Преображенская, 42.
Гисен Вульф Иос. Инж. Декабр. Рылеева, 18, т. 565-62.
Гисса Людв. Фед. Пр. К. Либкнехта, 51, т. 171-79.
Гиссен Абр. Иос. Восстания, 47, т. 534-78.
Гитгарц Ил. Ал-др. Музык. Чернышев пер., 24.
Гительзон Мих. Арон. Влад. маст. Лиговская, 107.
Гительсон Перец Мендел. Механ. Советский, 9.
Гительсон-Магид Лея Густ. Зубн. врач. Пр. К. Маркса, 64.
Гитер Серг. Григ. «Откомхоз». В. О., 2 л., 15.
Гиткес Як. Сав. Бухг. Некрасова, 2.
Гитович Григ. Нат. Влад. маг. Колокольная, 8.
Гиттерман Влад. Вил. Фининсп. Пр. Кр. Командиров, 16.
Гиттис Влад. Мих. Чл. Петросовета, командующий войск. Мойка, 35, т. 142-98.
— Влад. Юл. Проф. Восстания, 22.
— Изаб. Вас. Преп. Восстания, 22.
— Петр Бенед. Коменд. Курляндск., 14-а.
— Юл. Моис. Чл. правл. «Петролес». Восстания, 22, т. 557-32.
Гитц Георг. Ив. Юрист. Пр. пис. Чернышевского, 17.
Главадский Никл. Бронисл. Инсп. Декабристов, 15.
Главацкий Леонард Мир. Казанская, 2.
— Онуфр. Мих. «Зав. Кооператор». Социалистическая, 10.
Главинский Влад. Лаврент. Чертежн. Языков пер., 21-в.
Глаголев Ал-др Як. Техн. Воинова, 11.
— Андр. Влад. Гидрол. инст. В. О., 11 л., 46.
— Андр. Павл. В. О., 2 л., 31.
— Влад. Ив. Инж. Пр. Красн. Командиров, 16.
— Ив. Павл. Проф. Декабристов, 52.
— Митр. Мих. Преп. Университетская наб., 7.
— Никл. Влад. Библиогр. В. О., 8 л., 43.
— Никл. Никл. Инж. Красн. Зорь, 38.
— Серг. Дм. Счетов. Пет. Лаврова, 35.
Глаголева Ал-дра Ал-др. Преп. Университетская наб., 7.
— Ол. Як. Акуш. Подрезова, 5.
Глаголева-Штемберг Нат. Мих. Преп. Звенигородская, 10.
Гладина Соф. Вас. Врач. Комп. Чайковского, 6.
Гладкий Адол. Викент. Врач. Загородный, 74.
— Вас. Павл. Механ. Университетская наб., 7.
Гладков Ал-др Ал-др. Преп. Комп. Чайковского, 2.
— Анат. Ив. Лект. М. Охта, Мариинская, 15.
— Влад. Никл. Делопр. Комп. Чайковского, 16.
— Никл. Гавр. Следов. Пр. Володарского, 34.
— Степ. Мартын. Делопр. Б. Охта, Панфилова, 40.
Гладкова Ал-дра Павл. Преп. 7 Советская, 8.
— Алла Бор. Преп. Пр. Майорова, 33.
— Вера Ал-др. Педолог. инст. Мойка, 52.
Гладковская Людм. Саз. Акуш. Б. Зеленина, 25.
Гладковский Арс. Павл. Геслеровский пер., 19.
Гладских Мефод. Еф. Преп. 4 Советская, 10.
Гладцин Ив. Никл. Преп. Расстанная, 20.
Гладцык Ив. Павл. Влад. маг. Фонтанка, 73.
Гладцын Серг. Павл. Торг. В. О., 7 л., 62.
Гладышев Вас. Никл. Международный, 103.
— Зах. Ив. Уполн. нарсвязи. Смольный пр., 6.
Гладышева Ал-дра Мих. «Росс. Публ. Библиот.». Комиссаровская, 55.
— Ел. Павл. Касс. 8 Советская, 28.
— Зин. Мих. «Росс. Публ. Библиот.». Комиссаровская, 55.
— Праск. Ал-др. Управдом. М.-Охтенский, 24.
Глазанов Влад. Никл. Секр. Рабфака. Лесной, Политехн. Инст., 3 общ-не.
Глазанова Ан. Никан. «Пубалт». Лесной, 69.
— Ел. Никл. Делопр. Екатеринославская, 35.
— Нат. Никл. Делопр. Екатеринославская, 35.
Глазачев Сам. Ал-еев. Преп. Пр. с. Смоленского, 41.
Глазенап Викт. Эд. Инж. Тихвинская, 8, т. 178-75.
— Конст. Эд. Симбирская, 10.
— Ольгерд Генр. Инж. Марата, 47.
— Пав. Ал-др. Греческий, 17.
— Серг. Павл. Проф. В. О., Тучкова наб., 12.
Глазер Аарон Арк. Торг. Казанская, 35, т. 149-95.
— Мар. Ал-др. Торг. Достоевского, 38.
Глазиус Ив. Евг. Дир. фабр. «Рабочий». Пр. с. Смоленского, 42, т. 553-48.
Глазков Ал-ей Митр. Влад. маг. Можайская, 9, т. 160-23.
— Дм. Як. Товаров. Пр. с. Володарского, 1.
— Ил. Ал-др. Преп. 1 Красноармейская, 3.
Глазман Ал-др Льв. Касс. Конная, 8.
— Ида Зелик. Торг. Пр. Майорова, 55.
Глазов Никл. Андр. Торг. Международный, 61.
— Никл. Ив. Секр. фабкома. Агафоновская, 23.
— Пав. Карл. Инж. В. О., 16 л., 13.
Глазова Лота Иос. Преп. Лиговка, 63.
— Фима Лейб. Влад. маг. Восстания, 12.
Глазовская Ан. Ант. Арт. Гродненский пер., 16.
Глазунов Ал-др Конст. Ректор Консерват. Казанская, 10.
— Вас. Гавр. «Петроторг». Петропавловская, 4.
— Вас. Ив. Влад. пек. Пр. Бакунина, 11.
— Вас. Сем. Влад. маг. Некрасова, 2.
— Григ. Конон. Пр. 25 Октября, 84, т. 569-85.
— Ег. Вас. Влад. пек. Социалистическая, 3.
— Никл. Ив. Торг. Лиговская, 106.
— Никл. Лук. Преп. Серпуховская, 22.
Глазунова Ек. Ив. Преп. Красноармейская, 30.
Глазырин Влад. Ал-др. Проф., инж., пис. Пис. Писарева, 10.
Глазычев Анисиф. Никл. Техн. 10 Советская, 17-а.
Глактионов Мих. Савел. Торг. Фонтанка, 109.
Глама-Мещерская Ал-дра Як. Преп. Некрасова, 39.
Глант Як. Абр. Марата, 9, т. 161-33.
Гланц Лев Сам. Счетов. Марата, 65.
— Сам. Моис. Декабр. Рылеева, 23.
Гласков Ал-ей Аполл. Боровая, 42.
— Петр Аполл. Инсп. Герцена, 29, т. 161-54.
Гласкова Мар. Андр. Торг. Б. Охта, Об'ездное шоссе, 21.
Гласс Абр. Марк. Влад. маг. Пр. Володарского, 43, т. 135-29.
— Ал-др Льв. Влад. маг. Пр. 25 Октября, 16.
— Иос. Эмм. Врач. Декабр. Рылеева, 15.
— Роз. Иос. Врач. Декабр. Рылеева, 15.
Глауберман Ал-др Никл. Чл. фонд. биржи. Стремянная, 13, т. 154-21.
— Наум Карл. Консульт. Пушкинская, 5.
Глахенгаузен Вульф Абов. Торг. Малков пер., 4.
Глацер Анат. Наум. Гоголя, 16, т. 190-11.
Глебов Мих. Гавр. Счетов. Боровая, 26.
— Мих. Никл. Уполном. Восстания, 9.
— Никл. Никл. Зав. «Электрик». Поварской пер., 12.
— Пав. Петр. Влад. маг. Пр. К. Либкнехта, 13.
— Петр Глеб. Кан. пис. Грибоедова, 27.
— Петр Дм. Красных Зорь, 59.
Глебов-Авилов Никл. Павл. Предс. Севзапоблбюро ВЦСПС, предс. Губпрофсовета, чл. Петросовета, чл. презид. ГИК. Красн. Зорь, 26, т. 151-01.

Глебов-Путиловский Никл. Никл. Чл. Петросовета, уполн. НКПС. Пр. 25 Окт., 60, сл. т. 173-74.
Глебова Над. Степ. Чл. Петросовета. Песочная, 12.
— Там. Андр. Арт. Фонтанка, 127.
Глебовицкая Ал-дра Игн. Ординат. Выборгская наб., 7.
Глебович Влад. Ант. Врач. Крюков кан., 19.
— Ив. Юлиан. Пр. 25 Октября, 84, т. 174-28.
Глебовская Ек. Мих. Научн. сотр. Пермская, 6.
Глезер Гирш Абр. Торг. Казанская, 39.
— Дав. Як. «Гимз». Пр. 25 Окт., 179.
— Исер Арон. Меховщ. Пр. Володарского, 40.
— Леонт. Серг. Врач. Восстания, 7, т. 178-29.
Глезин Ура Юд. Торг. Красная, 42.
Глейберман Иос. Ушеров. Влад. маст. В. О., 7 лин., 32.
— Як. Абр. Чл. правл. кооп. Пр. Рошаля, 2.
Глейзер Иос. Григ. Влад. маст. Б. Под'яческая, 9.
— Лев Лаз. Врач. С.-З. ж. д. Кирочная, 19, т. 188-54.
— Раиса Ос. Стат. Ямская, 4.
Глекель Дав. Мих. Химик. Декабристов, 2, т. 182-82.
Глеклер Христ. Христиан. Врач. В. О., пр. Пролетарской Победы, 71.
Глембоцкая Мар. Конст. «Горный институт». Международный, 32.
Глембоцкий Ив. Влад. Чл. Петросовета. Комиссаровская, 46.
Глик Исаак Абр. Влад. маст. Пр. 25 Октября, 26.
— Таубе Марк. Торг. Пр. Юн. Пролетария, 4.
— Фанни Як. Кан. гриб. Грибоедова, 132.
— Фил. Абр. Мойка, 71, т. 137-22.
Гликин Бор. Моис. Моховая, 31, т. 540-74.
— Бор. Моис. Международный, 79, т. 563-89.
— Сем. Мих. Зам. зав. «Моссельпром». Подольская, 3.
Гликина Гинеса Сем. Врач. Кирочная, 9.
— Клавд. Иос. Врач. Подольская, 3, т. 572-64.
Гликман Дав. Иос. Писат., чл. союза драм. писат. Некрасова, 42.
— Исаак Мих. Казначейская, 6, т. 582-03.
— Матв. Ил. Мыл. маст. М. Охта, Весенняя, 21, т. 190-20.
— Солом. Лаз. Товаровед. Кан. гриб. Грибоедова, 71.
— Як. Мих. Торг. 3 Июля, 105.
Глинер Соф. Моис. Врач. Кан. гриб. Грибоедова, 59.
Глинищева Ек. Фед. Библиот. В. О., Средний, 10.
Глинка Ан. Ил. Акуш. Пр. Майорова, 33.
— Бор. Ив. Инж. Пр. Маклина, 45.
— Конст. Дм. Проф., ректор «ПСХИ». Комп. Чайковского, 1, т. 572-61.
— Лид. Игн. Пр. 25 Октября, 75, т. 172-96.
— Никл. Ал-др. «Северокустарь». Кр. Зорь, 45.
— Петр Вас. Манежный пер., 16.
Глинкин Ал-др Ал-др. Счетов. 3 Июля, 63.
Глинкина Мар. Куз. Торг. Б. Белозерская, 27.
— Мар. Мих. Торг. Б. Белозерская, 27.
Глинко-Черноруцкая Ел. Леон. Пр. К. Либкнехта, 51.
Глинков Ал-ей Ал-еев. Зоологический пер., 3.
Глинская Ел. Дав. Моховая, 12, т. 161-58.
Глинский Ал-др Ал-др. «Моредиздат». Б. Разночинная, 19.
— Вас. Ал-еев. «Окт. ж. д.». Пушкинская, 20.
— Серг. Никл. Врач. Пр. К. Маркса, 16.
Глинтерник Рув. Шев. Врач. Стачек, 4.
Глинцерник Евг. Арон. Чл. Петросовета. В. О., 8 л., 49-а, сл. т. 583-78.
Глинчиков Влад. Игн. Проф. Загородный, 13, т. 531-53.
Глицбург Солом. Ром. Влад. маг. 3 Июля, 89.
Глобус Як. Овс. Глинки, 3.
Гловацкий Леонард Мирон. Чл. Петросовета. Казанская, 2, т. 585-90.
Гловус Мирон Ил. Чл. Петросовета. Финский пер., 9.
Глокман Исай Мендел. Влад. маст. Пр. Майорова, 47.
— Мих. Иос. Художн. Пр. 25 Окт., 68, т. 544-72.
Глоков Альфр. Конст. Зубн. врач. Пр. 25 Октября, 90, т. 590-85.
Глотов Евг. Ив. Гидрол. инст. Наб. Ждановки, 11.
— Степ. Лог. Агент. Нижегородская, 15.
Глотова Вера Як. Врач. Б. Зеленина, 38.
— Ел. Ал-еев. Счетов. Восстания, 20.
Глубев Дм. Ив. Влад. маг. Международный, 78.
Глубко Вас. Еф. «Пенькотрест». Полюстровский, 3.
— Ив. Вас. Полюстровский, 3.
Глубоковский Вас. Петр. Пр. 25 Октября, 180.
Глузгольд Мих. Арк. «Всеколес». Восстания, 6, т. 537-49.
Глумаков Фед. Ал-еев. Чл. Петросовета, чл. Вол. Райисполк. 5 Советская, 7, сл. т. 139-06.
Глумова Ал-дра Вас. Преп. К. Либкнехта, 31.
Глускин Евг. Марк. Зубн. врач. Скороходова, 9-а.
— Исаак Солом. Фонтанка, 52, т. 555-69.
— Солом. Ил. Кан. гриб. Грибоедова, 97, т. 567-53.
— Солом. Солом. Герцена, 21, т. 172-60.
Глухарев Геор. Евг. 7 Красноармейская, 7, т. 173-14.
Глухов Вас. Никит. Влад. маг. Гоголя, 5.
— Коз. Троф. Врач. Красн. Зорь, 44-б.
— Матв. Полик. Ад'ют. В. О., 12 л., 19-а.
— Мих. Влад. Инж. Лесной, пр. Сегаля, 24.
Глухова Мар. Григ. Бухг. Максимилиановский пер., 5.
Глушанская Лид. Евг. Арт. Саперный пер., 10.
Глушкин Абр. Мих. Влад. маст. Об'ездное шоссе, 4.
— Евг. Бор. Пушкинская, 16, т. 167-20
— Лаз. Марк. Влад. маг. Стремянная, 3.
Глушков Вас. Вас. Инж. Пр. Володарского, 49.
— Викт. Григ. Гидролог. В. О., 12 л., 23, т. 547-33.
— Петр Петр. Преп. Жуковского, 18.
Глушкова Ан. Ал-еев. Делопр. Красн. Конницы, 22.
— Ел. Митр. Пр. 25 Окт., 40, т. 558-47.
Глушковская Ол. Конст. Счетов. Восстания, 15.
Глушковский Аарон Моис. Лектор. Комп. Чайковского, 40.
Глядинский Никл. Георг. Агент. Лермонтовский, 9.
Глязгер Никиф. Аверк. Зав. курс. Пр. К. Либкнехта, 6.
Глясс Исаак Альтр. Торг. Усачев пер., 3.
— Марк Павл. Чл. колл. защ. Кр. Зорь, 1, т. 172-31.
Гнедин Ив. Ив. Торг. Пороховые, Коммуны, 25.
Гнедич Вен. Дм. Страх. агент. Надеждинская, 15.
— Ел. Вас. Преп. Фонтанка, 165.
— Никл. Мих. Каляева, 16.
— Петр Галакт. Арт. Некрасова, 58.
— Петр Петр. Писат. Марата, 66.
Гнедишь-Онина Анис. Ив. Арт. Пр. Володарского, 57.
Гнедовский Вас. Ив. Инж. Карповка, 19.
Гнесин Григ. Фаб. Делопр. В. О., 6 л., 43.
Гнесина Мар. Влад. Преп. В. О., 6 л., 43.
Гнилорыбов Всев. Викт. Инж. Розы Люксембург, 14.
Гноенский Сем. Сам. Жуковского, 31.
Гнучев Влад. Ал-др. Проф. Скороходова, 15.
— Влад. Ал-еев. Преп. Надеждинск., 3.
Гоберман Лев Солом. Вет. врач «Окрветупр». Кр. Зорь, 16, т. 576-44.
Гоби Серг. Христоф. Влад. маг. Псковская, 34.
Гоби-Васильева Ал-дра Ил. Зубврач. Кан писат. Грибоедова, 72.
Гобято Ол. Фед. «Стросвирь». Торговая, 10.
Говард Петр Григ. Коменд. Смольный, сев. пол.
Говберг Абр. Никл. Чл. союза драм. писат. Скороходова, 21.
— Над. Ром. Врач. 3 Июля, 97.
Гове Евг. Леонт. Агент. Марата, 8.
Говордовская Ан. Конст. Арт. Красн. Зорь, 1.
Говоров Влад. Дм. Чл. Петросовета. Домбаля, 2, сл. т. 581-21.
Говорова Вера Леонид. Преп. Подольская, 39.
— Елиз. Ант. Художн. Преображенская, 42-а.
Говорун Евг. Ив. Преп. Госпитальная, 3.
— Ек. Ив. Преп. Госпитальная, 3.
Говорухин Ник. Пэрм. Зав. типогр. «Кр. Печатник». Гражданская, 6, т. 582-72.
Говорчук Герш. Айзик. Торг. Фонтанка, 109.
Говс Мар. Вас. Б. Гребецкая, 24.
Говырин Сераф. Серг. Служ. рел. культ. 5 Советская, 33.
Гоглевский Викт. Ив. Инсп. Пр. Юн. Пролетария, 10.
Гогленков Ал-ей Дм. Декорат. Бармалеева, 16.
Гоголев Ал-др Георг. Торг. Международный, 45.
— Андр. Мих. Влад. маст. Дровяная, 14.
— Пав. Степ. Нач. уч. ч. Кр. Курсанта, 2.
Гоголицын Ал-ей Петр. Архит. Институтский пер., 5.
Гоголь Вяч. Петр. Делопр. Фонтанка, 76.
— Никл. Вяч. Экспед. Фонтанка, 76.
Гогунц Арман Григ. Гончарная, 14.
Годайн Як. Як. Мойка, 93, т. 572-51.
Годвод Иос. Карл. Торг. Казанская, 18.
Годелюк Юл. Генр. Фонтанка, 85, т. 157-06.
Годецкий Стан. Ив. Зав. клуб. Карповка, 21.
Годземба-Высоцкая Мар. Альф. Колокольная, 14.
Годземба-Высоцкий Ал-др Ив. Ортопед. Колокольная, 14.
Годзнев Георг. Ив. Влад. рестор. Троицкая, 20.
Годин Никл. Фед. Влад. маг. 6 Советская, 4, т. 539-16.
— Як. Влад. Писат. Загородный, 10.
Годкович Вас. Вас. Пр. села Александровского, 99.
Годлевский Ил. Матв. Инж. Комп. Чайковского, 4, т. 158-35.
Годунов Вас. Мих. Торг. Комиссаровская, 65.
— Никл. Гавр. Агент. Кан. Крун-
Годунова Варв. Никл. Арт. Пр. 25 Октября, 60, т. 144-11.

— Нат. Мих. Счетов. Ординарная, 5.
Годыцкий-Цвирко Ал-др Морд. Инж. Ижорская, 11.
Годэн Никл. Людов. Следов. Пр. Володарского, 15.
Годяев Ал-др Ал-еев. Упр. «Промторга». Декабр. Рылеева, 20, т. 592-15.
Гозадинов Влад. Ал-др. Инж. М. Посадская, 16, т. 185-81.
Гоздеевский Каз. Влад. Финагент. В. О., Детская, 3.
Гозиас Бор. Мих. Торг. В. О., 10 линия, 39.
Гойло Донат Донат. Типогр. «Печатн. Двор». Кан. Крунштейна, 15.
Гойнкис Пав. Густ. Инж. В. О., Косая лин., 16.
Голаевская Викт. Ал-еев. Счетов. В. О., 1 лин., 18.
Голанд-Шуэль Сам. Як. Старорусская, 5.
Голандский Григ. Абр. Зубн. врач. Пр. 25 Октября, 34, т. 186-39.
Голанова Ал-дра Ив. Подольская, 27.
Голант Абр. Льв. Упр. апт. Люблинский пер., 2.
— Бор. Як. Инж. 7 Советская, 21.
— Евг. Як. Проф., чл. Петросовета. Красн. Связи, 8.
— Раиса Исаак. Врач. Преображенская, 32, т. 563-04.
— Сем. Влад. Инж. Надеждинская, 28, т. 545-04.
— Як. Влад. Влад. маг. Загородн., 11, т. 131-74.
— Як. Льв. Зав. апт. Люблинский пер., 2.
Голдобин Вас. Вас. Влад. маг. Б. Московская, 14, т. 181-00.
Голдыцкий Ос. Мих. Агент. Школьный пер., 5.
Голембновский Нест. Никон. Лиговка, 44.
Голендберг Григ. Абр. Контрол. Можайская, 39.
Голензовский Ал-др Фед. Инж. 2 Красноармейская, 3.
Голенищев Петр Мих. Врач, зав. медпункт. В. О., 4 лин., 7.
Голенкин Фед. Ил. Проф., нач. В.-Инж. Акад. 3 Июля, 8.
Голиков Ал-др Павл. Влад. конт. Казанская, 1.
— Ив. Вас. Зав. совх. Волковск. наб., 5.
— Ив. Фед. 10 Советская, 18.
— Конст. Конст. Конная, 28.
— Леонид Никл. Торг. Петра Лаврова, 16.
— Никл. Моис. Счетов. В. О., 2 линия, 11.
— Никл. Степ. Влад. маг. Удельная, Кузнечн., 11.
— Пав. Ив. Бухг. Б. Московская, 14.
— Сем. Лар. Торг. Красноармейская, 24.
— Серг. Ив. Зав. финотд. Песочная, 41.
— Фед. Ив. Влад. маст. Восстания, 26.
Голикова Анаст. Моис. Делопр. В. О., 2 лин., 11.
— Евг. Як. Марата, 9, т. 185-18.
Голинец Витал. Мирон. Чл. Петросовета. Инж. Черныш. пер., 20, сл. т. 136-79.
Голицин Конст. Вас. Инж. Пр. Маклина, 1.
Голицинская Ек. Влад. Демонстр. Воинова, 32.
Голицына Глаф. Мих. Врач. Кан. пис. Грибоедова, 134.
— Евд. Фед. Торг. Международный, 30.
Голланд Мар. Мартин. Архив. М. Посадская, 21.
Голландский Ал-ей Ив. Нач. отд. милиц. Пр. Володарского, 41.
— Сем. Мих. Греческий пр., 17, т. 173-81.
Голль Альберт Герм. Делопр. герм. конс. В. О., пр. Пролетарской Победы, 39.
Голов Георг. Влад. Бухг. М. Посадская, 9.
— Дм. Як. Чл. Петросовета. В. О., 9 лин., 24, сл. т. 556-08.
Голованевский Никл. Эмман. Сан. врач. Лахтинская, 3.
Голованов Андр. Сем. Торг. Саблинская, 13.
— Георг. Дм. Механ. Комиссаровская, 55.
— Григ. Андр. Зав. трансп. отд. Колокольная, 13.
— Ив. Мих. Техн. Конюшенн. пер., 1.
— Мих. Ив. Торг. Марата, 74.
— Петр Петр. «ПОВИС». Ждановская, 35.
— Степ. Влад. Влад. маст. Пис. Белинского, 5.
— Степ. Фед. Извозопром. Тамбовская, 83.
— Фед. Вас. Извозопром. Тамбовская, 83.
Головань Влад. Ал-др. Чл. инст. ист. искусств. Пл. Воровского, 5.
Головач Зин. Леонид. Врач. Полозова, 6.
Головачев Ал-др Петр. Кан. Крунштейна, 7, т. 188-60.
Головешкин Ив. Фед. Чл. Петросовета. Стачек, 86, сл. т. 554-53.
Головизнин Бор. Сем. Броницкая, 10.
Головин Ал-др Ал-др. «Петроток». Торговая, 17.
— Ал-ей Матв. Влад. тор. 3 Красноармейская, 5.
— Ал-ей Фед. Инсп. Пр. К. Маркса, 6.
— Бор. Петр. Касс. Усачев пер., 3.
— Бор. Як. 5 Советская, 38.
— Вас. Ал-еев. Влад. маст. Лештуков пер., 2.
— Вас. Ив. Пр. Огородникова, 60.
— Георг. Вас. Семеновская, 3.
— Дм. Георг. Декабр. Пестеля, 14, т. 178-03.
— Дм. Фед. Бухг. Розы Люксембург, 7.
— Ив. Влад. Предс. завк. Пр. К. Либкнехта, 28.
— Мих. Серг. Арт. Пушкинская, 10.
— Никл. Арк. «Зоосад». Пр. пис. Добролюбова, 1.
— Никл. Вас. Секр. Пр. 25 Окт., 97.
— Никл. Никл. «Цумор». Марата, 84.
— Никл. Петр. Бухг. Усачев пер., 3.
— Никл. Плат. Можайская, 3, т. 572-12.
— Никл. Плат. Техн. руков. зав. В. О., Кожевенная лин., 27.
— Пант. Еф. Лиговка, 44.
— Тим. Як. Чл. Петросовета. В. О., Биржевая лин., 3.
Головина Вера Петр. Врач. Моховая, 26.
— Глаф. Ал-др. Делопр. 1 ул. Дер. Бедн., 15.
— Евг. Петр. Арт. Пушкинская, 10.
— Ек. Фед. Стат. 2 Советская, 27.
— Ел. Влад. Крест. остр., Ольгинская, 14.
— Праск. Еф. Торг. Международный, 5.
— Соф. Людв. Врач. Пр. писат. Добролюбова, 1.
Головина-Скрыминская Ел. Влад. Крест. остр., Ольгина, 14.
Головинская Елиз. Дм. Арт. В. О., 4 лин., 39.
Головинский Никл. Влад. Предс. ком. дорстрахкассы С.-З. ж. д. Троицкая, 23, т. 538-75.
Головкин Ал-ей Вас. Нач. подв. сост. сп. ваг. Лиговская, 44, т. 128-72.
— Вас. Елпид. «Мурм. ж. д.». Лиговка, 44.
Головкина Мар. Вас. Агент. Казанская, 20.
Головко Ал-др Вас. Бухг. Калинина, 11.
— Георг. Ал-др. Калинина, 11.
Головков Фадд. Фадд. Чл. Петросовета. Московские казармы.
Головнина Ек. Петр. Врач. Саперный пер., 9.
Головский Пав. Ал-др. Влад. маг. Нарвск. заст., Болдырев, 13.
Головцова-Баскина Ек. Дм. Акуш. 1 Советская, 12.
Головчинер Абр. Марк. Чл. фонд. биржи. 4 Советская, 13, т. 174-18.
— Абр. Солом. Мытнинск., 4, т. 539-31.
— Викт. Дан. Влад. маст. Пр. Володарского, 46.
— Влад. Льв. Марата, 64, т. 592-40.
— Муся Иос. Зубн. врач. Марата, 64, т. 592-40.
— Як. Григ. «Севзапгосторг». Кирочная, 3, т. 130-41.
Головчинская Мар. Сем. Зубн. врач. Пр. 25 Окт., 22, т. 558-46.
Головчинский Лаз. Моис. Врач. Каляева, 9, т. 183-55.
Голодаев Ив. Сем. Торг. Надеждинская, 1.
Голодец Еф. Марк. 3 Советская, 21, т. 176-57.
Голодов Ив. Павл. Преп. В. О., 16 линия, 75.
Голомб Сем. Як. Врач. Верейская, 17.
Голос Григ. Юр. Зав. «Больш.». Александровская, 3.
Голосин Пав. Вас. Б.-О. Райкомунотд. 12 Красноармейская, 3.
Голоскер Моис. Солом. Бухг. Поварской пер., 10.
Голосов Конст. Ив. Некрасова, 2.
Голосова Над. Дм. Касс. Лиговская, 105.
Голосовская Сарра Зин. Врач. Декабр. Пестеля, 14.
Голостелова Федос. Викт. Акуш. Международный, 96.
Голоушкин Конст. Фед. Чл. Петросовета. Подольская, 3, сл. т. 582-46.
Голохвастов Ал-др Андр. Делопр. Думская, 7.
— Пав. Павл. Финаг. Аптекарский пер., 6.
Голощеков Ал-др Иос. Кирочная, 19.
Голуб Степ. Мартын. Пл. Воровского, 8.
Голубев Ал-др Андр. Арт. Слуцкого, 37.
— Ал-др. Павл. «Кооп. Промбюро». В. 9,., Тучков пер., 2-б.
— Ал-др Петр. Бухг. Пр. 25 Октября, 63.
— Ал-ей Мих. «Мурм. ж. д.». Горсткина, 2.
— Ал-ей Фед. Уч. надз. Дровяной пер., 2.
— Андр. Ив. Торг. Казанская, 48.
— Вас. Ал-еев. Преп. Комиссаровская, 68.
— Вас. Як. Торг. Нарв. заст., Бумажная, 2.
— Влад. Епиф. Торг. Комиссаровская, 36.
— Влад. Порфир. Юрист. 9 Советская, 6.
— Георг. Ал-др. Архит. Каляева, 14.
— Георг. Фед. Преп. Фонтанка, 32.
— Григ. Пант. Чл. Петросовета. Моск. заст., Волховская, 10.
— Егор Ил. Влад. маг. Лиговская, 249.
— Зах. Тар. Чл. Петросовета. С'ездовская, 7, сл. т. 159-64.
— Ив. Ал-др. инсп. В. О., Камская, 10.
— Ив. Григ. Зам. зав. Райкультотд. В. О., 10 лин., 19.
— Ив. Калин. Зав. библ. Стремянная, 12.
— Ив. Петр. В. О., Веры Слуцкой, 62.
— Иос. Георг. Бухг. Нарв. заст., Бумажная, 1-а.
— Конст. Петр. Торг. В. О., Веры Слуцкой, 62.
— Леонид Мих. Кооп. «Рабфаковуз». В. О., пр. Пролетарской Победы, 11.
— Мак Игн. Волковская, 20.
— Мих. Гавр. «ПЕПО». Мойка, 22.

— Мих. Ив. Пр. Володарского, 9.
— Никл. Андр. Торг. Дегтярная, 39.
— Пав. Мих. Загородный, 15.
— Петр Ант. «В.-Морск. Акад.». В. О., 8 лин., 19.
— Петр Емел. Влад. маг. Гаванск., 69.
— Петр Ив. Торг. Веры Слуцкой, 62.
— Петр Никиф. Влад. парикм. Пр. Бакунина, 4.
— Сав. Як. Извозопром. Пр. Пролет. Победы, 50, т. 573-31.
— Сем. Андр. «Райкоммунотд. Выб. р.». Лесной, Новая ул., 6.
— Серг. Бор. Извозопром. Лиговская, 94, т. 136-11.
— Серг. Мих. Архит. В. О., 4 линия, 59.
— Спир. Пан. Торг. Лештуков пер., 10.
— Фед. Никиф. Надз. исправд. Константиноградская, 6.
Голубев-Горский Паз. Никиф. Организ. коллект. Фонтанка, 106.
Голубева Ал-дра Матв. Бухг. Ломанский пер., 5.
— Евг. Порфир. Пом. зав. шк. 9 Советская, 4.
— Ек. Вас. Чл. Петросовета. Преображенская, 25.
— Екат. Мих. Извозопром. В. О., Пр. Пролет. Победы, 50.
— Елиз. Никл. Стат. Декабр. Пестеля, 11.
— Ирина Еф. Влад. маг. Греческий, 15.
— Калер. Никл. Преп. Декабр. Пестеля, 11.
— Люб. Ив. Торг. Лермонтовский, 13.
— Мар. Мих. Преп. В. О., Тучков пер., 5.
— Нат. Викт. Счетов. Б. Пушкарская, 34.
— Нат. Тим. Торг. Фонтанка, 68.
— Нина Конст. Делопр. Б. Пушкарская, 34-а.
— Сераф. Мих. Информат. В. О., 5 лин., 30.
— Уршум Антон. Влад. маг. Фонтанка, 129.
Голубенский Григ. Абр. «Петрораспредбаза». Красная, 20.
— Як. Абр. Чл. колл. защ. Пушкинская, 14, т. 141-40.
Голубенцев Ал-др Ал-др. Композ. Марата, 31.
Голубин Валент. Павл. Инж. Восстания, 19.
— Мих. Никл. Контрол. Гражданск., 10.
Голубинова Нина Петр. Врач. Блохина, 27.
Голубинская Клавд. Филип. Преп. Международный, 13.
— Тат. Вас. «Севпечать». Полтавская, 3.
Голубинский Ал-др Ив. Делопр. Международный, 13.
— Дм. Мих. Арт. Пр. 25 Октября, 106.
Голубицкий Ант. Ал-др. Делопр. В. О., 11 лин., 42.
— Никл. Ал-др. Счетов. Языков пер., 35-а.
Голубков Ал-ей Игн. Влад. маст. Пр. 25 Октября, 133.
— Вас. Павл. «Пубалт». Прядильн., 23.
— Викт. Георг. Александровская, 23.
— Григ. Павл. Торг. Пет. Алексеева, 3.
— Ив. Дм. Инстр. Кан. писат. Грибоедова, 91.
— Мих. Ил. Инж. В. О., Веры Слуцкой, 16.
Никита Макс. Торг. Комп. Чайковского, 5.
Голубкова Анаст. Вас. Делопр. Гутуевский остр., 7.
— Елиз. Дм. 9 Советская, 39.
— Зин. Вас. «Игву». Ижорская, 13.
— Юл. Мих. Преп. Мойка, 50.
Голубов Андр. Никл. Лесной, Институтский, 5.
— Евг. Вас. Преп. В. О., 11 лин., 24.
— Ив. Ал-др. Пр. Маклина, 39.
Голубович Георг. Павл. Международный, 9.
Голубовская Над. Иос. Преп. Б. Зеленина, 9.
Голубовский Евг. Влад. Пом. режисс. Пр. 25 Октября, 104.
— Дав. Бор. Жуковского, 26, т. 181-02.
— Солом. Бор. Чл. колл. защ. Жуковского, 26.
Голубцов Влад. Льв. Инж. Барочная, 2.
— Изм. Ал-еев. Лопухинск., 12.
— Конст. Григ. Касс. Ср. Под'яческая, 13.
— Куз. Павл. Преп. В. О., 7 лин., 46.
Голубцова Мар. Фед. Преп. Каляева, 33.
Голубятников Никл. Викт. Экспед. В. О., 5 лин., 10.
— Никл. Сем. Механ. Желябова, 5.
Голубятникова Ант. Ал-еев. Бухг. Предтеченская, 12.
Голушевич Вал. Мих. Стат. 7 Красноармейская, 3.
— Леонид Мих. Инж. 7 Красноармейская, 3.
Голынский Ал-др Викт. Чл. Петросовета, зав. «Петр. хим. лабор.». Пр. Красн. Командиров, 27, сл. т. 554-52.
— Серг. Ал-др. Бухг. Некрасова, 60.
Голынчик-Голыгин Никл. Ал-еев. Агент. Пр. 25 Октября, 32.
Голычев Вас. Ив. Зав. техн. ч. Саперный пер., 16.
Голышев Ив. Маркел. Механ. 3 Июля, 129.
— Мих. Мих. «С.-З. ж. д.». 1 Красноармейская, 3.
Гольберг Арон. Дав. Бухг. Подрезова, 4.
Гольд Абр. Липм. Зав. маст. Нижегородская, 21.
— Влад. Як. Чл. фонд. биржи. Демидов пер., 1, т. 536-77.
Гольдарбейтер Ром. Льв. Стремянная, 8, т. 537-97.
Гольдаш Георг. Карл. Ропшинская, 24.
Гольдберг Бор. Исаак. «Сев. мануфактура». Пр. Володарск., 34, т. 158-50.
— Вениам. Ил. Следов. Перекупной пер., 3.
— Влад. Абр. Чл. Петросовета. Фонтанка, 162, сл. т. 144-77.
— Евг. Адол. Делопр. В. О., 12 линия, 13.
— Евг. Ил. Массаж. Пушкинская, 5.
— Изр. Абел. Пр. 25 Окт., 88, т. 157-72.
— Иоган Петр. Влад. парикм. Восстания, 17.
— Мих. Абр. Тов. предс. ком. торг. Кузнечный пер., 5.
— Наум Бор. Лабор. Можайская, 7.
— Никл. Сем. Инж. Пр. Нахимсона, 4, т. 573-91.
— Никл. Юл. Инж. Марата, 17, т. 550-77.
— Олег Викт. Бухг. Казанская, 33.
— Раф. Григ. Инж. Восстания, 26, т. 140-43.
— Сам. Моис. Пушкинская, 5, т. 571-50.
— Сарра Мот. Зубн. врач. Лиговская, 53.
— Сем. Викт. Врач. Пр. Володарского, 56, т. 178-87.
— Солом. Исаак. Инж. Некрасова, 4, т. 132-28.
— Стан. Макс. Инж. Халтурина, 25, т. 159-66.
— Тауба Изр. Преп. Пр. Маклина, 7.
— Фед. Герм. Делопр. Советский, 63.
— Хася Рудк. Торг. Кузнечный пер., 6.
— Эд. Никл. Юрист. Марата, 48.
— Эд. Никл. Чл. Фонд. Биржи и Фонд. Сов. Пет. Лаврова, 10, т. 148-38.
— Як. Ал-др. Инж. Ямская, 12, т. 174-01.
— Як. Никл. Инстр. В. О., 9 линия, 44.
Гольдберг-Каган Елиз. Наум. Зубн. врач. Можайская, 7, т. 165-26.
Гольдберг-Рубашева Ревекка Исаак. Зубврач. Торговая, 29, т. 165-55.
Гольдблат Натан Еф. «Петроторг». В. О., 9 лин., 48, т. 567-56.
Гольдблат-Райнус Сима Гирш. Зубврач. В. О., 8 лин., 49.
Гольдбург Лев Еф. Преп. Кр. Зорь, 57.
Гольде Готлиб Фердин. Инстр. Красная, 26.
— Эрн. Никл. Преп. Каляева, 14.
Гольденберг Абр. Марк. Консульт. «Севзапгосторга». Кр. Зорь, 26, т. 143-40.
— Ал-др Серг. «Рыбинстрой». Рентгена, 11, т. 573-61.
— Евсей Берк. Инж. Пр. 25 Октября, 46, т. 554-39.
— Лаз. Троф. Тверская, 13, т. 590-37.
— Лев Абр. Упр. дел. «Ураласбеста». Марата, 30, т. 146-24.
— Лев Сем. «ПЕПО». Пр. Володарского, 12.
— Лев Троф. Советский, 30, т. 530-27.
— Люб. Абр. Декабристов, 31, т. 166-71.
— Пав. Солом. Бухг. Декабр. Пестеля, 7.
Гольденберг-Краут Хана Лейзер. Врач. Пр. 25 Октября, 46.
Гольденерштейн Лев Як. Инж. Декабр. Пестеля, 4.
Гольденов Влад. Дм. Марата, 20.
— Дм. Мих. Чл. колл. защ. Марата, 20.
Гольденштейн Аида Леон. Преп. Марата, 16.
Гольдербайтер Анат. Ал-др. Гусев пер., 3-б, т. 528-70.
— Соф. Лаз. Влад. маст. Гусев пер., 3-б, т. 528-70.
Гольдин Ал-др Льв. Влад. издат. «Благо». Красн. Связи, 4, т. 569-01.
— Бор. Льв. «Мурм. ж. д.». Серпуховская, 22, т. 549-23.
— Лев Солом. Торг. Бронницкая, 28.
Гольдин-Минкович Мих. Бор. Маклер. 3 Июля, 32.
Гольдина Лид. Павл. Управдел ПТИ. Международный, 26.
— Этна Берк. Влад. маг. Верейская, 23.
Гольдман Адол. Эрнест. Комм. ломб. Пр. Нахимсона, 14.
— Бенед. Исаак. Рыночная, 6.
— Григ. Льв. Пр. К. Либкнехта, 43.
— Лев Вениам. Лаборант. Пр. К. Либкнехта, 43.
— Раиса Сем. Бухг. Пр. Володарского, 35, т. 165-73.
— Рув. Георг. Поварской пер., 15, т. 571-69.
— Сам. Павл. Врач. Социалистическая, 4, т. 172-28.
— Сем. Абр. Пр. Володарского, 46, т. 575-29.
Гольдмерштейн Лев Як. Инж. Декабр. Пестеля, 4.
Гольдобин Вас. Вас. Б. Московская, 14, т. 181-00.
Гольдринг Иос. Раф. Зам. уполн. Госторга. В. О., пр. Пролет. Победы, 41, т. 590-03.
Гольдфарб Ил. Ос. Врач. Екатерингофский, 3, т. 163-32.
— Исаак Ос. Зубн. врач. Лиговская, 91.
— Наум Як. Инж. Крест. остр., Вязова, 17.
— Ревекка Абр. Зубн. врач. Свечной пер., 27.

— Роз. Дав. Акуш. В. О., пр. Пролет. Победы, 75-а.
Гольдфейдер Абр. Сем. Чл. Тов. Биржи. Марата, 54, т. 190-69.
Гольдфельд Ант. Як. Чл. Петросовета, врач, зав. отд. материнства и младенчества. Пр. Нахимсона, 21, сл. т. 129-62.
Гольдшмидт Ал-др Исаак. Влад. маг. Лиговская, 171, т. 557-51.
— Ал-др Исаак. Комиссаровская, 33, т. 130-00.
— Бор. Як. Комиссаровская, 55, т. 557-52.
— Исай Еф. Макл. В. О., Тучков пер., 11, т. 548-79.
Гольдшмидт-Бутельс Фанни Макс. Врач. Марата, 12.
Гольдштейн Абр. Дав. Пр. Володарского, 29.
— Ал-др Максим. Скороходова, 21, т. 173-53.
— Ан. Исаак. Зуб. врач. Нижегородская, 17, т. 555-06.
— Бор. Як. Влад. маг. Комиссаровская, 55.
— Григ. Як. Саперный пер., 10, т. 571-92.
— Еф. Монс. Гоголя, 12, т. 189-94.
— Ефр. Моис. «Донбасторг». Комиссаровская, 9, т. 189-94.
— Мих. Макс. Зав. апт. Пр. 25 Октября, 119.
— Сальвин Мавр. Проф. Ямская, 2.
— Сам. Льв. Кладовщ. Комп. Чайковского. 62.
— Фрида Исаак. Зубн. врач. Нижегородская. 17.
Гольм Пав. Ив. Счетов. Международный, 132.
— Роз. Ив. Бухг. Международный, 132.
Гольман Анаст. Влад. 8 Советская, 2.
Гольперсон-Баранов Серг. Серг. Моховая, 26.
Гольст Конст. Ал-др. «Мурм. ж. д.». Загородный, 21.
— Ол. Эмил. Влад. маг. Чернышев пер., 12, т. 157-87.
Гольстен Георг. Вас. Зав. отд. «Гостехиздата». Боровая, 11.
Гольтман Генр. Вильг. Бухг. Пр. 25 Октября, 22.
— Григ. Льв. Делопр. Пр. Карла Либкнехта, 43.
Гольфанд Григ. Як. Счетов. Старорусская, 5.
Гольц Руд. Карл. Инж. Надеждинская, 36.
— Эд. Мих. Торг. Пр. Маклина, 62.
Гольцберг Артур Артур. Инж. Энгельса, 17.
Гольцев Пав. Тим. «Окт. ж. д.». Обводный, 37.
Гольцикер Георг. Ал-еев. Нач. секретн. отд. «Угрозыска». Советский, 39, дом. т. 570-55, сл. т. 134-98.
Гольцман Георг. Евг. «Центель». Лермонтовский, 3.
— Марк Изр. Ад'юнкт. Декабристов, 54.
— Мих. Григ. Врач. Пр. К. Либкнехта, 64.
— Моис. Изр. Вычисл. Декабристов, 54.
— Ол. Терент. Влад. маг. Лермонтовский, 50.
— Эм. Мирон. Зубн. врач. Пр. К. Либкнехта, 64.
Гольцов Ив. Мих. Зав. хлеб. 6 Советская, 15.
Гольшман Григ. Сем. Преп. Фонтанка, 82.
Гольштейн Исаак Макс. Врач. Пр. Майорова, 55.
Голяцкая Фанни Мих. Влад. фот. 3 Июля, 45.
Голяцкий Моис. Калм. Фотогр. 3 Июля, 45, т. 132-13.
Гоман Марг. Павл. Пр-ца местк. В. О., Малый, 40.
Гомелло Влад. Иннок. Арт. 8 Советская, 54.
— Елиз. Вас. Врач. Некрасова, 60.
Гомзина Ол. Никл. Делопр. Пр. Майорова, 31.
Гомилевская Дар. Никл. Преп. Ср. Под'яческая, 16.
Гомилиус Влад. Льв. Бухг. Кр. Зорь, 27.
— Карл Льв. Врач. Желябова, 10, т. 135-88.
— Нина Влад. Счетов. Кр. Зорь, 27.
Гомулин Никл. Ив. Торг. Пр. 25 Октября, 166.
Гонзаль Никл. Петр. Инсп. Марата, 39.
Гоникберг Иос. Ил. Чл. Петросовета. Воинова, 50, т. 572-21, сл. т. 132-44.
Гонин Ег. Фед. Торг. Марата, 25.
Гонина Ол. Леонт. Пр. Маклина, 38.
Гонич Влад. Карп. Некрасова, 40.
Гонкур Ив. Ив. Пом. нач. морск. инж. уч. В. О., пр. Пролет. Победы, 77.
Гонор Роб. Иуд. Зав. маг. Моховая, 31.
Гонсиорская Роз. Владисл. Воспит. Пр. 25 Октября, 57.
Гонтаев Мих. Ал-еев. Инсп. Серпуховская, 5.
Гонценбах Конст. Ал-др. Врач. Пр. К. Либкнехта, 65.
Гончар Ал-др Мих. Чл. Петросовета. Мясная, 10.
— Тар. Ос. Пр. 25 Окт., 139, музей города.
Гончаренко Ер. Ант. Зав. «Большев.». Каляева, 16.
— Соф. Петр. Преп. Старопарголовский, 47.
Гончаров Ал-ей Конст. Врач. 1 ул. Дер. Бедн., 23.
— Бор. Влад. Отд. связи ПВО. Загородный, 34.
— Викт. Никл. Помнач. 20 отд. милиц. Нижегородская, 23-б.
— Георг. Андр. «Петроторг». В. О., 12 лин., 31-б.
— Георг. Сем. «Откомхоз». Песочная, 36.
— Зах. Сем. Музык. Торговая, 10.
— Конст. Емел. Влад. маст. Боровая, 66.
— Леонид Георг. В. О., 13 лин., 10, т. 150-99.
— Леон. Ив. Чл. союза драм. писат. Жуковская, 6, т. 177-81.
— Пав. Ив. Арт. Пис. Писарева, 10.
— Серг. Вас. «ПЕПО». Лермонтовский, 23.
— Серг. Вас. Фонтанка, 11, т. 144-20.
— Серг. Парф. Красн. Зорь, 24-б.
— Фед. Фед. Инж. Комп. Чайковского, 77.
Гончарова Ек. Конст. «Гл. пал. мер и весов». Загородный, 23.
— Зин. Дмит. «Севкабель». В. О., 6 лин., 17.
— Нат. Ив. Арт. Верейская, 11.
Гончарова-Шадрина Над. Петр. Касс. Б. Посадская, 3.
Гончарук Леонид Никл. Делопр. Лермонтовский, 8.
Гончуков Ив. Андр. «Откомхоз». Троицкая, 15, т. 167-27.
Гончукова Раиса Ив. Счетов. Удельный, 41.
Гопп Ал-дра Ал-др. Арт. Волынский пер., 3, т. 156-10.
Гоппе Альфонс Генр. Управл. зав. Обводный кан., 78, т. 190-94.
Гор Анат. Бор. Зав. маст. Б. Пушкарская, 34.
— Григ. Зах. Загородный, 23, т. 175-07.
Горазив Мод. Ив. Преп. В. О., 12 л., 31-а.
Гораков Дав. Аарон. Торг. Фонтанка, 108.
— Фишер Аарон. Торг. Фонтанка, 108, т. 574-63.
Гораш Влад. Ант. Врач. Лиговская, 6, т. 163-02.
Горащук Арс. Плат. Зав. отд. нар. обр. Б. Пушкарская, 14.
Горбанев Влад. Петр. Бухг. М. Охта, Кнновейский, 9.
Горбанева Лид. Вас. Стат. Пр. 25 Окт., 166.
— Лид. Петр. Стат. Лиговка, 11.
Горбань Григ. Дм. Арт. Пр. Володарского, 57.
Горбатенко Пелаг. Фед. «Росс. Публ. Библиот.». Пр. 25 Октября, 136.
Горбатов Пав. Дав. Влад. парикм. Моховая, 27.
Горбатова Соф. Мих. Преп. Александро-Невская, 6.
Горбатюк Ек. Фед. Преп. Лесной пр., 8.
Горбацевич Мар. Ив. Зубн. врач. Мойка, 82.
Горбач Никл. Ив. Чл. Петросовета. Международный, 116.
Горбачев Ал-др Онуфр. Делопр. Советский, 27.
— Андр. Ег. «Порт. таможня». Курляндская, 25.
— Арк. Никл. Инж. Уральская, 14.
— Георг. Еф. Проф. Б. Зеленина, 15.
— Георг. Еф. Тучкова наб., 2-б, т. 192-24.
— Ив. Андр. Чл. Петросовета. Кр. О-в, Эсперов пр., 5, сл. т. 171-22.
— Ив. Григ. Удельная, Энгельса, 33-а.
— Ив. Серг. Чл. Союза драм. писат. 25 Окт., 84.
— Фед. Петр. Торг. В. О., Пр. Пролетарской Победы, 19.
Горбачева Ант. Вас. Хор. Пр. Маклина, 20.
Горбачевский Влад. Ден. Преп. Слуцкого, 35.
Горбаченко Ал-др Арс. Музык. Гулярная, 18.
Горбенко Григ. Дм. Уполн. правл. госсельскл. Наркомзема. Желябова, 6, т. 163-56.
— Пав. Кирилл. Арт. Желябова, 11.
Горбов Ал-др Ив. Преп. В. О., 7 л., 18.
— Ив. Мих. Уч. надз. Морской, 46.
Горбовицкий Сам. Еф. Чл. Петросовета. Л. Толстого, 7, сл. т. 569-40.
Горбовский Каз. Каз. Чертежн. Бумажная, 1-а.
Горбунов Бор. Аверк. «В.-Морск. Акад.». В. О., 22 л., 60.
— Конст. Арс. Инст. ПОИПС. Бармалеева, 5, т. 562-30.
— Конст. Тим. Чл. Петросовета. Гутуевский О-в, наб. р. Екатерингофки, 19, сл. т. 139-86.
— Мих. Ив. Литерат. Фонтанка, 73.
— Моис. Изр. Торг. Херсонская, 3.
— Никл. Никл. Торг. Пр. Бакунина, 29.
— Пет. Макс. Чл. Петросовета. Фонтанка, 117, сл. т. 141-15.
— Порф. Ив. Влад. парикм. Комп. Чайковского, 19.
— Серг. Никл. Касс. Верейская, 12.
Горбунова Ел. Влад. Делопр. Фонтанка, 110.
— Ел. Никл. Преп. М. Охта, Средний, 4.
Горбунова-Сизова Алевт. Никл. Зубн. врач. Бронницкая, 22.
Горбунович Мих. Ал-еев. Счетов. Верейская, 12.
Горватт-Божичко Ядв. Ант. Делопр. Сердобольская, 2-б.
Горвиц Дав. Никл. Декабр. Рылеева, 2.
— Исаак Никл. Саперный пер., 21, т. 534-72.
— Минна Исаев. Врач. Декабр. Рылеева, 2.
Горгонов Ив. Ос. Торг. Наб. р. Пряжки, 34-б.
Гордеев Ал-др Ал-др. Экспед. Фонтанка, 181.

— Ал-др Филипп. Техн. Шоссе Революции, 66.
— Вас. Ив. Бухг. Ракова, 31.
— Ив. Ив. Касс. Пл. Воровского, 2.
— Ив. Ив. Сенная пл., 13, т. 568-76.
— Ив. Мин. Врач. Невск. Заст., Александр., 10, сл. т. 537-54.
— Ив. Михеев. Преп. Мира, 12-б.
— Ив. Серг. Влад. маг. Фонтанка, 109.
— Конст. Мих. Черт. Пр. Огородникова, 30.
— Матв. Льв. Лиговка, 146, т. 135-76.
— Никл. Вас. Пр. Володарского, 60.
— Никл. Петр. Декабристов, 18.
— Никл. Фед. Счетов. Пр. 25 Окт., 101.
— Пав. Ив. Верейская, 16.
— Пав. Полик. Чл. Петросовета. С'ездовская, 9.
— Пет. Прок. Предс. завк. Пет. Лаврова, 12.
— Ром. Ил. Торг. Дер. Волынкина, 15.
— Фед. Фед. Счетов. В. О., 12 л., 31-б.
Гордеева Ал-дра Ив. Контрол. Лештуков пер., 2.
— Ел. Ив. Преп. Фонтанка, 80.
Гордеенко Ал-дра Евг. Акуш. Георгиевская, 3-а.
— Пет. Як. Инсп. Канонерский, 19.
Гордеенков Мих. Петр. Счетов. Казанская, 8.
Гордейчук Як. Авр. Егорова, 7.
Гордив Ив. Ив. Торг. Сенная пл., 13.
Гордиевская Юл. Ал-еев. Делопр. Б. Пушкарская, 34-а.
Гордиевский Никл. Серг. Арт. Декабристов, 5.
Гордиков Влад. Сем. Воспит. Торговая, 23.
Гордилей Абр. Еф. Зав. цинкогр. Боровая, 3.
Гордин Абр. Ал-др. Моховая, 17.
— Влад. Никл. Карповка, 19, т. 183-74.
— Дав. Ал-др. Ракова, 4, т. 143-44.
Гордина Лид. Тим. Преп. Кирилловская, 20.
— Рах. Бор. Торг. Подольская, 4.
— Рахиль Карпел. Бухг. Пр. 25 Окт., 46.
Гордов Влад. Ал-еев. Зав. маг. Некрасова, 60.
— Никл. Ив. Международный, 38.
Гордон Абр. Герц. Влад. маст. Комиссаровская, 45.
— Абр. Солом. Уч. секр. «Сев.-зап. Экосо». Б. Разночинная, 4, т. 155-46.
— Ал-др Берн. Проф. Скороходова, 15.
— Ал-др Влад. Инж. Декабристов, 2.
— Ал-др Влад. Международный 40, т. 560-99.
— Ал-др Мих. Достоевского, 36.
— Берта Ос. Касс. Марата, 32.
— Григ. Изр. Врач. Пр. 25 Окт., 115, т. 174-08.
— Зах. Як. Нач. канц. «Правды», 6.
— Лев Влад. Инж. Пет. Лаврова, 12, т. 183-14.
— Людв. Моис. Ковенский пер., 9, т. 180-06.
— Макс. Моис. Чл. Петросовета. Нижегородская, 12.
— Мар. Бор. Пис. Писарева, 5, т. 556-83.
— Наум Солом. Перовской, 12, т. 138-70.
— Никл. Исаев. Чл. Петросовета, предс. союза раб. полигр. произв. Пл. Воровского, 1-ый дом Советов, сл. т. 129-67.
— Никл. Мих. Влад. маст. Преображенская, 20.
— Пет. Ил. Бухг. Свечной пер., 27.
— Рев. Ассир. Стат. Столярный пер., 12.
— Ром. Исаак. Врач. В. О., Гаванская, 23.
— Руб. Морд. Влад. торг. Гражданская, 28, т. 182-39.
— Соф. Сем. Б. Разночинная, 3.
— Юл. Льв. Акуш. 3 Июля, 81.
Гордонова Цец. Льв. Херсонская, 1.

Гордынин Пет. Ив. Чертежн. Пр. Володарского, 57.
Горев Ал-др Ал-др. Проф. Лесной, Полит. Ин-т.
— Ив. Серг. Торг. Возрождения, 26.
— Ив. Як. «Пепо». Пр. 25 Окт., 140.
— Пав. Евс. Арт. Пр. Нахимсона, 13.
— Пав. Конст. Техн. дир. ф-ки «Бела-Кун». Советский, 3, т. 537-72.
— Флав. Вас. Зав. Коопер. Пр. Пролет. Победы, 15.
— Як. Лаз. «Петростекло». Казанская, 2, т. 183-79.
Горева Ефрос. Петр. Влад. маг. Чугунный пер., 6.
Горевалов Леонид Вас. Торг. 3 Июля, 61.
Горевой Эм. Ант. «Пехшкола». Колпинская, 20.
Горелейченко Влад. Капит. Инж. Песочная, 5, т. 137-31.
Горелик Исаак Ил. 3 Июля, 63.
— Сам. Абр. Чл. Петросовета. Зверинская, 36, сл. т. 581-16.
— Сем. Мих. Бухг. Каляева, 41.
— Солом. Савел. Чл. колл. защ. Петропавловская, 6, т. 568-01.
Горелин Ил. Гавр. Служ. рел. культа. Ропшинская, 12.
Горелкин Ив. Афан. Музык. 1 ул. Дер. Бедноты, 29.
— Ив. Матв. В. О., 17 л., 28.
Горелов Ал-ей Никиф. Зав. завод. Мытнинская наб., 12.
— Георг. Ив. Арт. Пл. пис. Островского, 9.
— Дан. Як. Бухг. «Петрокоопшвей». Мойка, 82.
— Исаак Сам. Влад. маст. Б. Московская, 9, т. 131-50.
— Сем. Сам. Жуковского, 30.
— Як. Исаев. Инж. Дерптский пер., 7, т. 132-26.
— Як. Самуил. Предс. правл. «Бумагодел». Пр. 25 Окт., 85, т. 167-83.
Горелова Евд. Андр. Влад. маг. Лиговская, 65.
— Лид. Филипп. Влад. маг. 8 Советская, 52.
Горелышев Як. Куз. Торг. Пр. Майорова, 36.
Горельников Ив. Клим. «Пепо». Фонтанка, 116.
Горемыкин Никл. Ал-еев. Инж. Декабр. Пестеля, 11.
Горемыкина Мар. Ив. Лабор. Б. Пушкарская, 58.
Горенштейн Анат. Моис. «Фин. отд.». Жуковского, 18, т. 574-13.
— Влад. Солом. Инж. Кирочная, 24, т. 533-34.
— Мих. Моис. Делопр. Жуковского, 18.
Горославец Петр Лук. «Окт. ж. д.». Богомоловская, 4.
Горин Ал-др Мих. Чл. през. колл. защ. Пл. Лассаля, 5, т. 132-80.
— Ал-ей Вас. «Петроторгпорт». В. О., Средний, 9.
— Вас. Дан. Екатерингофский, 19.
— Конст. Ив. Бухг. Декабристов, 2.
— Куз. Никл. Моховая, 22, т. 137-52.
— Пет. Ал-еев. «Откомхоз». Нижегородская, 37-б.
Горин-Горяинов Бор. Ант. Арт. Фонтанка, 53, 158-42.
Горин-Горяинова Ан. Анат. Арт. Фонтанка, 53.
Горин-Хаст Ал-ей Мих. Юрист. Ракова, 4.
Горина Евд. Никл. Касс. Кан. пис. Грибоедова, 30.
— Ол. Ив. Делопр. В. О., 10 л., 5.
Гориневский Георг. Валент. В. О., 18 линия, 11.
Горинова Мар. Павл. Врач. Б. Охта, Георгиевская, 48.
Горисков Тим. Ив. Торг. Советский, 35.
Горич Ан. Макс. Пом. режисс. Фонтанка, 55.
Горкун Никл. Фом. Врач. Некрасова, 21.

Горлевиль Евг. Никл. Восстания, 55.
Горленко Ел. Петр. Акуш. Восстания, 17.
— Конст. Илл. Преп. Пр. Володарского, 11.
Горлин Ал-др Никл. Писат. «Петрогосиздат». В. О., 1 л., 2.
— Мих. Абр. Касс. Пет. Лаврова, 20.
— Степ. Нил. Бухг. Прав. бер. Невы, 84.
Горлина Мар. Никл. Советский, 30, т. 186-53.
Горлинова Мар. Никл. Преп. Мясная, 19.
Горлов Ил. Ал-др. Чл. Петросовета. Обводный кан., 118. Комм. 183. Варш. вокз.
— Пет. Петр. Чл. Союза Драм. писат. В. О., 5 л., 46.
Горлова Ел. Никл. Преп. Комп. Чайковского, 29.
— Нат. Никл. Арт. Ямская, 34.
Горловский Аарон Иос. Нов. дер., Языков пер., 48, т. 587-55.
Гормарт Матв. Ант. Влад. маг. В. О., 5 л., 44.
Гормоцина Там. Дор. Арт. Кан. пис. Грибоедова, 146.
Горн Бор. Альфр. Завпож. Фонтанка, 144.
— Эд. Леон. Врач. Восстания, 16, т. 574-47.
Горнаго Ал-ей Павл. Кирилловская, 14.
Горная Елиз. Степ. Врач. Гатчинская, 7, т. 171-66.
Горнова Ал-дра Вас. Делопр. Крюков кан., 15.
— Мар. Артем. Влад. Чайн. Балтийская, 23.
Горновская Евг. Иос. Ад'юнкт. В. О., 10 л., 95.
Горностаев Вадим. Вадим. Карповка, 5.
Горнфельд Арк. Георг. Литерат. Некрасова, 58, т. 136-40.
Горнштейн Георг. Як. Врач. Загородный, 13.
— Лев Як. Врач. «Правды», 7, т. 564-33.
— Соф. Як. Врач. 3 Июля, 32.
Горный Серг. Ал-др. Арт. Пет. Лаврова, 19.
Горный-Корнев Аттик. Чл. асс. пролет. пис. Восстания, 41.
Горобец Ив. Мих. Бухг. Ракова, 2.
Горобченко Валент. Андр. Бухг. Зверинская, 18.
Горович Ил. Генр. Преп. Демидов пер., 3.
Горовой-Шалтан Влад. Ант. Врач. Симбирская, 51.
— Кетев. Ив. Стат. Нижегородская, 5.
Городецкая Ек. Степ. Преп. Муринский, 11.
— Елиз. Никл. Инстр. Каляева, 1.
Городецкий Бор. Павл. Скороходова, 22.
— Всев. Митр. Инж. Кр. Связи, 8.
— Евг. Ал-еев. Бухг. Декабристов, 2.
— Ив. Ив. Казн. Торговая, 28.
— Серг. Никл. «Правды», 12.
Городин Берко Хаим. Влад. маг. Фонтанка, 129.
— Вениам. Авс. Инж. 3 Июля, 60.
— Влад. Никл. Литерат. Карповка, 19.
— Дав. Ал-др. Зав. отд. «Табтреста». Ракова, 6.
— Дан. Пейсах. Красная, 44.
— Иос. Як. Комиссаровская, 34.
— Солом. Льв. Кирочная, 19, т. 192-34.
— Фед. Фед. Торг. Мира, 5.
— Юл. Исаак. «Севзапкино». Геслеровский пер., 19.
— Юр. Солом. Агент. Греческий, 12.
— Як. Исаак. Чл. «Вольфилы». Ординарная, 10.
Городинская Рев. Изр. Зубн. врач. Загородный, 33.
Городинский Дав. Мих. Казанская, 42, т. 152-18.
— Дан. Мих. Врач. Жуковского, 28, т. 539-40.
— Ил. Мих. Чл. Тов. Биржи, «Петрокожтрест». Подольская, 7, т. 153-96.

— Исаак Мих. Пр. Красн. Командиров, 18, т. 532-38.
— Мих. Иос. Музык. Максимилиановский пер., 21.
Городков Бор. Никл. Ботан. Карповка, 19.
— Никл. Ал-еев. Инж. Детскосельский, 12.
Городкова Ал-дра Ал-др. «Гимз». Полозова, 15-б.
Городницкий Иос. Сем. Торг. Лиговская, 112.
Городнов Бор. Никл. Казн. Карповка, 19.
Городовская Ал-дра Вас. Подрезова, 5.
Городской Ив. Георг. Декабр. Пестеля, 16, т. 191-26.
Городцова Мар. Павл. Врач. Восстания, 15, т. 549-91.
— Ол. Конст. Врач. Восстания, 15.
Городыский Гавр. Январ. Старо-Невский, 170.
Горозеев Мод. Ив. Преп. В. О., 12 л., 31-а.
Горонкова Ан. Вас. Извозопром. Калашниковская наб., 10.
Горохов Ал-др Григ. Лиговская, 44.
— Ал-ей Фед. Моховая, 22.
— Вас. Ал-др. Зав. Губ. Лесн. отд. Симбирская, 47, т. 177-17.
— Вас. Ал-др. Редакт. Моховая, 40.
— Вас. Кирилл. Влад. маг. Лиговская, 233.
— Всев. Никл. «Товар.-Пром. Кредит». Казанская, 54.
— Ив. Арс. Б. Разночинная, 19-б.
— Ив. Кондр. Бухг. Финский пер., 6.
— Леонид Никл. Экономист. Декабристов, 2.
— Мих. Петр. Бухг. Б. Зеленина, 7.
— Никл. Серг. Надз. исправд. Лиговская, 10.
— Пав. Ив. Декабристов, 2.
— Фед. Аарон. Уполн. «Главшвеймаш.». Пет. Лаврова, 10, т. 145-26.
Горохова Мар. Зах. Касс. Подрезова, 5.
— Слава Моис. Зубн. врач. Пет. Лаврова, 10.
Гороховникова Павла Ив. Врач. Скороходова, 22.
Гороховская Зин. Ал-др. Преп. В. О., 10 л., 15-а.
Гороховский Ал-др Григ. Преп. В. О., 10 л., 15-а.
Гороховцев Серг. Ал-др. «Петроток». Калашниковская наб., 50.
Горох Изясл. Абр. «Петрораспредбаза». Декабр. Рылеева, 21.
Горошко Серг. Григ. Пом. упр. рынк. Кр. Зорь, 27.
Горошков Никл. Никл. «Мурм. ж. д.». Лиговка, 44.
Горошкова Мар. Матв. Влад. маг. Марата, 62.
Горская Мар. Ал-др. Делопр. Лиговка, 44.
— Над. Ал-др. Врач. Кирочная, 17.
— Розал. Григ. Арт. Торговая, 13, т. 173-24.
— Там. Ив. Суфлер. В. О., Весельная, 4.
Горский Бор. Ос. Бухг. В. О., 8 л., 37.
— Ив. Ив. Преп. В. О., 21 л., 2.
— Ив. Наум. Скороходова, 22.
— Мих. Павл. Торг. Обводный кан., 96.
— Пав. Фед. Секр. Акц. О-ва «Экспортхлеб». Кирочная, 17, т. 142-22.
— Фед. Сем. Декабр. Рылеева, 18, т. 549-35.
— Франц Владисл. «Торг. Палата». Декабр. Якубовича, 16, т. 570-12.
Горст Сераф. Фед. Контрол. В. О., 5 л., 30.
Гортак Исаак Изр. Зав. завод. «Красная Труба». Невск. Заст., Московская, 11.
Гортенштейн Берн. Бор. Инж. Кронверкский, 23.
Горубицкий Никл. Иоким. Инж. Шоссе Революции, 66.
Горудоминская Праск. Бор. Торг. Пр. Юн. Пролетария, 19.
Горфинкель Мих. Сам. Инж. Рентгена, 2-а.
Горцев Вас. Евг. Торг. Сенная пл., 13.
Горчакова Ал-дра Петр. Торг. 3 Июля, 7.
Горчин Влад. Конст. Преп. 1 ул. Дер. Бедн., 19.
— Никл. Конст. Преп. 1 ул. Дер. Бедн., 19.
Горчина Лид. Евг. Преп. 1 ул. Дер. Бедн., 19.
Горшанин Ил. Мих. Музык. Ср. Под'яческая, 11.
Горшечников Ал-др Никл. Инсп. Декабристов, 13.
— Мих. Макс. Торг. 9 Советская, 18.
Горшков Ал-ей Матв. Торг. Марата, 33.
— Вас. Арс. Влад. маст. Лиговка, 130.
— Вас. Ег. Торг. Пр. Володарского, 43.
— Вас. Ив. Влад. торг. Комп. Чайковского, 46.
— Дм. Ив. Чл. Петросовета. В. О., 4 л., 45.
— Ив. Конст. Чл. Фонд. Биржи. Пр. 25 Окт., 69, т. 571-79.
— Ив. Никл. Торг. Социалистическая, 10.
— Конст. Андр. «Севзапгосстрой». Прядильная, 7.
— Лаврент. Лаврент. Инстр. 8 Советская, 41.
— Мих. Ал-еев. Врач. Красноармейская, 14.
— Мих. Порф. Касс. Лахтинская, 25-б.
— Мих. Степ. Уполном. Воронежская, 69.
— Мих. Як. Делопр. Казанская, 26.
— Никл. Ив. В. О., 9 л., 48.
— Никл. Сем. Торг. Преображенская, 29.
— Никл. Тим. Торг. Басков пер., 12.
— Пав. Павл. Симбирская, 49, т. 592-17.
— Пет. Мих. Проф. Пр. К. Маркса, 84.
— Степ. Никл. Предс. фабк. Боровая, 90.
Горшкова Ал-дра Никл. Торговая, 5.
— Ан. Павл. Преп. Лиговская, 76.
— Елиз. Вас. Влад. маст. Воронежская, 57.
— Мар. Андр. Массаж.-акуш. Торговая, 5.
— Мар. Ив. «Пепо». В. О., 9 л., 26.
— Мар. Конст. Преп. Чернавская, 7.
— Соф. Генн. Научн. сотр. В. О., 9 линия, 46.
Горышин Влад. Мих. Бухг. Пр. К. Либкнехта, 45, т. 151-86.
Горьков Пет. Ал-др. Торг. Международный, 5.
Горюнов Ал-ей Вукол. Свечной пер., 4.
— Ал-ей Никл. М. Московская, 3, т. 532-82.
— Вас. Дм. Влад. маст. Ковенский пер., 14.
— Георг. Андр. Союза Связи, 3.
— Ив. Дм. Б. Охта, Исаакиевская, 12.
— Ив. Евгр. Глинки, 13.
Горюнова Ант. Сем. Зав. дет. дом. Кам. остр., 1 Берез. аллея, 11.
Горючко Плат. Степ. Преп. В. О., пр. Пролет. Победы, 41.
Горюшин Андр. Мих. Пр. 25 Окт., 170, т. 188-13.
Горяинов Бор. Мих. Делопр. Моховая, 26.
Горяинова Мар. Никл. Преп. Мясная, 19.
— Марта Карл. Библиот. В. О., 12 л., 9.
— Ревекка Вениам. Гагаринская, 11.
Горячев Адриан Дм. Чл. Петросовета. «Правды», 12, сл. т. 177-22.
— Ал-др Ал-др. «Петроток». Зверинская, 6.
— Ал-др Мих. «Пепо». Нарвский, 24.
— Георг. Мих. «Петроодежда». Кронверкский, 69.
— Григ. Артем. Чл. Петросовета. В. О., 24 л., 13, сл. т. 569-90.
— Ив. Ал-др. Касс. Лахтинская, 4.
— Ив. Ив. Надз. исправд. Константиноградская, 6.
— Конст. Андр. «Мондвор». Пр. Маклина, 17.
— Никл. Гавр. Техн. Верейская, 2.
— Никл. Ив. Зав. арх. Фонтанка, 24.
— Никл. Макс. Прядильная, 12.
— Фед. Мих. Фонтанка, 60, т. 176-64.
— Як. Троф. Влад. пек. Б. Колтовская, 14.
Горячева Зин. Ал-др. Делопр. Петрозаводская, 3.
— Лид. Ал-еев. Преп. Верейская, 2.
Горячих Зин. Порфир. Преп. Песочная, 37-б.
Гос Ал-ей Карл. Инж. Пр. К. Либкнехта, 22.
Госевский Ал-др Каз. Врач. Курляндская, 6.
Гославский Чесл. Иос. Серпуховская, 48.
Господинов Ал-ей Георг. Правл. артели инвал. 1 ул. Дер. Бедн., 21.
Гостев Фед. Вас. Влад. маг. Гусева, 39.
Гостомельский Лев Як. Химик. Каляева, 41, т. 574-23.
Гот Ал-дра Ив. Врач. Кр. Зорь, 19.
— Никл. Вяч. Врач. Кр. Зорь, 19.
Готгельф Ан. Савел. Жуковского, 38, т. 542-05.
Готдэрид Арк. Нат. Комп. Чайковского, 16, т. 552-54.
Готлиб Ал-др Бор. Бухг. Пр. Бакунина, 4, т. 137-79.
— Бор. Павл. Уполн. Костромлеса. Кр. остр., Марпинская, 7, т. 133-89.
— Григ. Дм. Агент. 4 Красноармейская 14, т. 183-60.
— Як. Сам. Чл. Тов. Биржи. Перовской, 9, т. 150-00.
Готман Аполлин. Конст. Зубн. врач. В. О., 9 л., 18.
Готовская Раиса Григ. Врач. Ковенский пер., 28.
Готовцева Вера Никл. Делопр. Пр. Красн. Командиров, 7.
Готская Ал-дра Эд. Преп. Надеждинск., 9.
Готт Влад. Вяч. Инж. Гулярная, 23.
— Ол. Ал-др. Бухг. Гулярная, 23.
Готте Ан. Конст. Извозопром. В. О., Пр. Пролет. Победы, 69.
Готфрид Арк. Анат. Комп. Чайковского, 18, т. 552-54.
Готшальк Мар. Ив. Акуш. Воинова, 64.
Гофан Григ. Як. Влад. маг. Пр. К. Либкнехта, 69-а.
Гофберг Ал-др Мак. Чл. Петросовета. В. О., Весельная, 5.
— Над. Ром. Врач. 3 Июля, 97.
Гофеншефер Зинов. Льв. Комиссаровская, 8, т. 160-57.
— Мих. Льв. Чл. колл. защ. Кр. Зорь, 27, т. 145-20.
Гофман Адол. Иос. Инж. Комп. Чайковского, 27, т. 173-66.
— Ал-др Мих. Инж. Восстания, 32, т. 139-35.
— Ал-ей Ив. Бухг. Красн. Зорь, 38.
— Арт. Юр. «Петротекстиль». Гельсингфорская, 3.
— Артур Як. Конт. газ. «Правды». Зверинская, 17-б.
— Бор. Гозиас. Зубн. техн. Раз'езжая, 43.
— Валент. Людв. Проф. Л. Толстого, 1, т. 187-56.
— Влад. Ив. «Окт. ж. д.». 3 Июля, 106.
— Влад. Марк. Советский, 48, т. 179-43.
— Георг. Фед. Управдел «Кр. Треуг.». Лермонтовский, 50, т. 185-96.
— Дав. Газон. Бронницкая, 15.
— Иос. Мих. Инж. Пр. 25 Окт., 156, т. 137-71.
— Мод. Людв. Научн. сотр. Мойка, 21.
— Никл. Ал-др. Влад. пек. В. О., 8 л., 21.
— Райм. Райм. Троицкий, 6, т. 191-67.
— Феликс Ив. Инстр.-огородн. Пр. К. Маркса, 97.
Гофрен Густ. Вас. Врач. Гражданская, 19.
— Зин. Ив. Воспит. Удельная, Рашетова, 11.
Гофтарш Пав. Леонт. Бронницкая, 1, т. 590-79.
Гоффенберг Рах. Сем. Мойка, 64.
Гофферт Ив. Эрн. «П. Г. О. Н. О.». 4 Красноармейская, 3.

Гофшнейдер Ал-др Ал-др. Стат. Пушкинская, 2.
Гохберг Мих. Бор. Юриск. «Хлебопродукта». 8 Советская, 21, т. 154-06.
— Мих. Моис. Кр. Курсанта, 5.
Гохман Юл. Исаев. Восстания, 1, т. 172-56.
Гоц Ал-др Мих. Дровяная, 14.
— Фед. Ив. Можайская, 7.
— Як. Абр. Врач. Кам. остр., 2 Берез. аллея, 2.
Гоц-Виро Ел. Григ. Врач. Некрасова, 58.
Гош Карл. Вас. Бухг. Столярный пер., 12.
— Лид. Карл. Столярный пер., 12.
Гошерон-де-Лафос Ал-др Габр. Бухг. Канонерская, 19.
Грабмайер Фед. Маврик. Преп. Крест. Остр., Александровский, 6-а.
Грабов Дм. Никл. Техн. Верейская, 17.
Грабовецкий Влад. Вац. Зав. Каб. зав. В. О., Кожевенная л., 39.
Грабовская Вера Вас. В. О., 11 л., 30.
Грабовский Ал-др Ив. Преп. Гатчинская, 21.
— Иллар. Еф. Чл. Петросовета, В.-О. Райисполком. Комиссаровская, 61, сл. т. 131-31.
Граборов Ал-ей Никл. Проф. Песочная, 41.
Грабузова Евг. Вас. Делопр. Наб. Волковки, 15.
— Люб. Вас. Делопр. Наб. р. Волковки, 15.
де-Граве Ал-др Ал-др. Счетов. Мойка, 36.
Граве Ив. Плат. Проф. Арт. 8 Советская, 14.
— Серг. Людв. Брандм. 9 Красноармейская, 10.
— Христ. Григ. Стат. Лермонтовск., 54.
Гравел Отилия Ян. Воспит. Красная, 53.
Гравит Руд. Ив. Торг. Кам. О-в, Наб. М. Невки, 17.
Град Мих. Моис. Чл. Колл. защ. Слуцкого, 17, т. 131-79.
Градин Ив. Терент. Арт. Красная, 6.
Градов Георг. Тим. Счетов. Лиговка, 44.
— Григ. Андр. Н. Дер., Средняя, 47.
— Дм. Мих. Делопр. Лиговская, 88.
Градовская Ал-дра Никл. Преп. Моховая, 11.
Гражданкин Петр Мартын. Ревиз. Гатчинская, 8.
Гражданкина Ек. Ив. Акуш. Лафонская, 3.
Гражданцев Фед. Петр. Предс. Артели. В. О., Симанская, 1.
Гразилова Ол. Як. Влад. маг. В. О., 17 л., 38.
Грайвер Петр Абр. Торг. 3 Июля, 32.
Грайцер Ол. Вас. Влад. маст. Ракова, 31.
Грамберг Авг. Генр. Юрист. Саперный пер., 12, т. 152-64.
Грамматчикова Вера Ал-др. Техн. Ямская, 22.
Гран Марк Моис. Арт. Моисеенко, 6, т. 167-69.
— Моис. Марк. Врач. Гагаринская, 20.
Гранат Ал-др Бор. Инж. Кирочная, 43, т. 555-48.
— Сам. Солом. Бухг. 6 Красноармейская, 23.
Гранберг Пав. Андр. Бухг. Крест. Остр., Ольгина, 7.
Гранвер Изр. Абр. Влад. маст. Исполкомская, 10.
Гранд-Скубик Влад. Вас. Сытниск., 10.
— Никл. Вас. 11 Красноармейская, 15.
Грандилевский Викт. Елпидифор. Счетов. М. Посадская, 1.
— Сем. Елпидифор. Руков. Кр. Курсанта, 5.
Граников Конст. Фед. Инж. Комп. Чайковского, 24.
— Фед. Конст. Комп. Чайковского, 24.
Гранников Тих. Конст. Воинова, 9, т. 165-16.
Грановская, Ел. Мавр. Арт. Декабр. Пестеля, 7, т. 555-46.
Гранрот Генриет. Карл. Счетов. Пр. 25 Окт., 85.
Гранстрем Евг. Эд. Учен. корр. В. О., Малый, 5.
— Конст. Андр. «Геолком». В. О., Малый, 5.
Грасинский Фрол Феликс. Матятин пер., 12, т. 129-51.
Грасис Карл. Ян. Лект. Смольный, делег. зала.
Грассе Адол. Роб. «Игзу». Фонтанка, 55.
— Эльза Ив. Фонтанка, 55.
Грассо Мар. Сем. Преп. Кан. пис. Грибоедова, 91.
Граубиц Андр. Эвал. Предс. местк. Халтурина, 27.
Граубóрт Вольф Иерон. Чл. Петросовета, чл. Вол. Райисполк. М. Охта, Новочеркасский, 3, сл. т. 160-12.
Граудин Адол. Ал-др. Каляева, 23.
Граур Ал-ей Вас. Преп. П. С., Малый, 1.
Грауфельдт Бор. Ал-др. Геслоровский пер., 3-а.
Граф Евг. Карл. Зам. упр. зав. М. Московская, 7.
Графин Ал-др Фед. Влад. парикм. В. О., 7 л., 24.
Графов Фед. Вас. «Мурм. ж. д.». Лиговка, 44.
Графова Ал-дра Вас. Чл. Петросовета. Кондратьевский, 14.
Графтио Генр. Ос. Гл. инж. «Волховстроя», чл. Севзапэкосо. Пр. пис. Добролюбова, 15, т. 538-31.
Графф Фед. Павл. Б. Московская, 14, т. 132-84.
Грацианский Ив. Ив. Проф. Зверинская, 5.
Грач Мар. Дм. Делопр. 3 Июля, 8.
Грачев Ал-др Ив. Торг. Ново-Овсянниковская, 11.
— Вас. Петр. Влад. парикм. Сенная пл., 13.
— Вас. Фед. Предс. Петрогубсоюза. Кр. Зорь, 26, т. 162-11.
— Викт. Андр. Предс. коoп. «Промбюро». 3 Июля, 90.
— Ив. Андр. «ПЕПО». В. О., Тучков пер., 1.
— Ив. Павл. «Судотрест». Глинки, 6, т. 155-59.
— Ив. Павл. 3 Июля, 90.
— Ив. Фед. Чл. Петросовета, орг. коллект. зав. «Красная Бавария». Декабристов, 37, сл. т. 555-75.
— Мих. Павл. Торг. Кононерская, 12.
— Мих. Эраст. Счетов. Люблинский пер., 2.
— Никл. Павл. Чл. правл. Троицкая, 3.
— Пант. Влад. Научн. сотр. Лермонтовский, 30.
— Петр Вас. Торг. Усачев пер., 13.
— Серг. Ив. Извозопром. Б. Пушкарская, 44, т. 530-86.
— Серг. Митр. Врач. Басков пер., 18.
Грачева Ан. Ив. Бухг. В. О., 23 л., 18.
— Ант. Петр. Арт. Дровяная, 7.
— Варв. Никл. Врач. Пр. К. Либкнехта, 73.
— Мар. Вас. Торг. Саблинская, 5.
Гребельский Григ. Сам. Чл. фонд. биржи. Мытнинская, 9-а, т. 533-43.
Гребенкин Ал-др Ив. Проф. Надеждинская, 21.
Гребенник Герас. Петр. Делопр. Комиссаровская, 51.
Гребенский Дм. Вас. Влад. конт. Пр. 25 Окт., 78, т. 157-09.
Гребенщиков Валент. Петр. Ревиз. Б. Зеленина, 9.
— Ил. Вас. Лектор, зав. лабор. Электротехн. Инст. Песочная, 5.
— Ил. Вас. Торг. Пр. Майорова, 49.
— Серг. Арс. Зав. скл. Лиговка, 129.
— Як. Петр. Преп. В. О., Веры Слуцкой, 68.
— Як. Петр. «Росс. Публ. Библиот.». В. О., 10 л., 23.
Гребенщикова Елиз. Петр. «Росс. Публ. Библиот.». В. О., 10 л., 23.
— Над. Степ. Делопр. Басков пер., 13.
Гребнева Ан. Никл. Чл. Петросовета. Пр. Маклина, 19.
Гребнер Влад. Влад. Лектор. Союза Связи, 10.
Гребцов Вас. Дм. Уч. надзир. Преображенская, 5.
Гревениц Фед. Никл. Лиговская, 3, т. 190-15.
Гревс Ив. Мих. «Экск. Инст.». В. О., 9 л., 48.
Грегер Фед. Руд. Бухг. В. О., С'ездовская, 1.
Грегин Куз. Мих. Арт. 3 Июля, 84.
Гредескул Никл. Андр. Чл. Петросовета, проф. Скороходова, 21.
Гредмюллер Вальт. Ос. Влад. парикм. Казанская, 81.
Грейер Фридр. Эд. Влад. бул. Желябова, 10.
Грейжа Петр Ад. Чл. Петросовета, секр. завкома Путил. Верфи. Каляева, 17, сл. т. 563-54.
Грейль Бруно Людов. Бухг. Пр. Володарского, 57.
Грейм Влад. Ал-др. В. О., 12 л., 19-б.
Греймер Над. Льв. Влад. маг. Восстания, 10, т. 166-65.
Грейн Бор. Моис. Инстр. Екатерингофский, 15.
— Дав. Сол. «Петроторф». Екатерингофский, 15, т. 180-43.
— Дан. Моис. Наб. Рошаля, 6, т. 160-53.
— Шлема Зусьман. Влад. маст. Екатерингофский, 15.
Грейнер Альфр. Густ. Фонтанка, 121, т. 167-63.
Грейс Дав. Льв. Зубврач. Шкапина, 23.
— Наум. Як. Влад. маст. В. О., Средний, 3.
Грейсер Абр. Исаев. Влад. маг. Гатчинская, 8.
Грейц Григ. Матв. «Мурм. ж. д.». Восстания, 35.
Грекин Ив. Ал-др. Лесопр. С. Пороховое, 4 л.
Греков Бор. Дм. Проф., чл. презид. Чернышев пер., 9.
— Ив. Ив. Проф. Ямская, 4, т. 172-48.
— Ив. Плат. Врач. П. С., Малый, 32.
— Конст. Фед. Влад. конт. Мойка, 91, т. 164-81.
— Леонид Плат. Юрист. П. С., Малый, 32.
Грекова Ал-дра Мих. Арт. Пр. 25 Окт., 27, т. 564-64.
— Ел. Афан. Писат. Достоевского, 4.
— Нат. Ал-др. «Петр. разгруз. конт.». Кустарный пер., 8.
Грекова-Корженевская Ал-дра Мих. Арт. Пр. 25 Окт., 27.
Гремилов Ив. Ал-др. Инж. Екатеринославская, 33.
Гремина Ек. Серг. Суфл. Мытнинская, 4.
— Мар. Ив. Хор. Коломенская, 1.
Гремингер Бор. Як. «Петроток». 8 Советская, 49.
Гремитлехт Иос. Моис. Отв. торг. служ. Максимилиановский пер., 16.
Грен Мар. Конст. Арт. Толмазов пер., 5.
— Раиса Ал-др. Кр. Зорь, 26, т. 144-94.
Гренбенский Дм. Вас. Влад. конт. Пр. Володарского, 64.
Грендаль Влад. Дав. Нач. «Окартупета». Карповка, 25, т. 549-16.
Грензонт Шлем. Гирш. Стремянная, 4.
Гренквист Ант. Ал-еев. Зубн. врач. Герцена, 29, т. 161-54.
Гренкина Ел. Дав. Лиговская, 44.
Гренков Вас. Афан. Техн. В. О., Малый, 39.

Гренстранд Мих. Мих. Пр. 25 Окт., 111, т. 566-62.
— Мих. Петр. Пр. 25 Окт., 111, т. 566-62.
Гренфельд Оск. Эрн. Декабр. Пестеля, 13, т. 164-48.
Грепер Георг. Фридр. Инж. Пр. 25 Октября, 22.
Грессеров Бор. Серг. Бухг. Лесной, Прибытковская, 24.
Грехов Венед. Вас. Песочная, 26-а, т. 185-05.
Грехова Ал-дра Вас. Преп. Крюков кан., 24.
— Ант. Вас. «Росс. Публ. Библиот.». В. О., 10 л., 23.
— Глаф. Вас. Преп. В. О., 10 л., 23.
Греховодов Андр. Петр. Инсп. Марата, 70-а.
Греценгер Бор. Як. Зав. гараж. 8 Советская, 49, т. 147-78.
Грецов Ал-др Вас. Касс. Пушкинская, 10.
Гречанинова Зин. Ив. Счетов. Петра Лаврова, 33.
Гречанников Ал-др Ал-др. «С.-З. ж. д.». 6 Красноармейская, 10.
Гречишкин Ал-ей Як. Касс. Лахтинская, 25-б.
Гречишников Петр Ив. Надзир. исправд. Пр. Володарского, 58.
Гречищев Ив. Вас. Касс. Тамбовская, 15.
Гречков Никл. Ив. Торг. Гавань, Карташихина, 32.
Гречухин Вас. Сем. Торг. Горсткина, 5.
— Мих. Ив. Инсп. Международный, 40.
Грешков Ал-ей Як. Влад. маст. Пр. 25 Окт., 132.
Гржегоржевский Бор. Леонид. Инж., нач. техн. Бюро. Пет. Лаврова, 49.
Гржегорчик Андр. Андр. Эл.-техн. Некрасова, 8.
Грженевский-Ковальский Болесл. Ян. «Откомхоз». Кр. Зорь, 50.
Гржешкевич Никл. Ант. Эл.-техн. Пр. Володарского, 45.
Гржибовский Максимил. Ал-др. Врач. Восстания, 12, т. 165-39.
Гри Ан. Григ. Чл. Союза Драм. писат. Колокольная, 3.
Гриба Ив. Мих. Влад. маст. 4 Красноармейская, 13.
Грибанов Вас. Зах. Международный, 17.
— Еф. Петр. Торг. Пр. Володарск., 24.
— Никл. Степ. Арт. Лермонтовский, 30, т. 174-63.
— Фед. Григ. Торг. Кр. Конницы, 22.
Грибанова Праск. Ал-др. Делопр. Желябова, 1.
Грибель Викт. Фед. Декабристов, 46.
Грибен Ал-др Льв. «Пехшкола». В. О., Тучкова наб., 12.
— Фед. Фед. Музык. В. О., Пр. Пролет. Победы, 1.
Грибков Влад. Ив. Олонецкая, 7.
— Степ. Федот. Торг. Декабристов, 19.
Грибов Ал-др Ив. Предс. Выб. Райисп., чл. Петросовета. Советский, 43, д. т. 592-98, сл. т. 528-01.
— Ал-др Никит. Управдом. Зверинская, 7.
— Ал-ей Матв. Волково, Н.-Михайловская, 54.
— Бор. Карп. Влад. маг. Казначейская, 3, т. 130-04.
— Григ. Карп. Декабр. Пестеля, 19, т. 170-73.
— Дм. Еф. Влад. пек. Пр. Кр. Командиров, 7.
— Залк. Карп. Влад. маг. Казначейская, 3.
— Петр Михеев. Влад. маст. Апраксин пер., 3.
— Сав. Дан. Екатерингофский, 3, т. 177-54.
Грибова Ел. Андр. Б. Московская, 12, т. 583-14.
— Рива Сам. Влад. чайн. Некрасова, 17.
Грибоедов Адриан Серг. Проф., чл. Петросовета, ректор Педагог. Инст. Фонтанка, 5, д. т. 127-93, сл. т. 139-32.
— Дм. Никл. Преп., научн. сотр. В. О., 11 л., 46.
Грибоедова Люб. Тим. Проф. М. Московская, 4.
Грибоедова-Пунина Ел. Петр. Врач. Фонтанка, 5, т. 127-93.
Грибок Як. Вас. Механ. Ср. Под'яческая, 7.
Грибунина Ал-дра Фед. Арт. Загородный, 16.
Грибушин Влад. Никл. Финагент. Декабр. Пестеля, 13.
Грибцов Ал-др Конст. Касс. С. Александровск., Николаевская, 34.
Гриве Ян. Ульрих. Чл. Петросовета. В. О., Веры Слуцкой, 34.
Гривнин Ил. Солом. Лахтинская, 24, т. 192-20.
Гривцов Никл. Вас. Юрист. Декабр. Пестеля, 13.
Григайцев Конон Ант. Техн. Пушкинская, 10.
Григор Ал-др Игн. Делопр. Марата, 8.
— Ал-ей Игн. Марата, 8.
— Никл. Фед. «Севзапкино». Троицкая, 6, т. 563-62.
Григоренко Григ. Фад. «С.-З. ж. д.». 6 Красноармейская, 10.
Григоров Влад. Мих. Каляева, 1.
— Никл. Ив. Агрон. Карповка, 39.
Григорович Нат. Ив. Ковенский пер., 1.
Григорчук Ирина Никиф. Чл. Петросовета. Пр. Майорова, 43.
Григорьев Абр. Кондр. «Петроторг». 6 Красноармейская, 8.
— Ал-др Ал-др. 9 Красноармейская, 19.
— Ал-др Ал-др. Бухг. Троицкая, 27.
— Ал-др Андр. Верейская, 25.
— Ал-др Вас. Чл. Петросовета. Кан. им. т. Крунштейна, 17, сл. т. 136-56.
— Ал-др Григ. Балтийская, 25.
— Ал-др Никл. Серпуховская, 36.
— Ал-др Никл. Арт. Пет. Лаврова, 23.
— Ал-др Тар. Преп. В. О., 18 л., 9.
— Ал-др Фед. Техн. М. Под'яческая, 3.
— Ал-др Як. Преп. Петровский, 2.
— Ал-ей Андр. Влад. фотогр. Восстания, 47.
— Ал-ей Ерм. Почтамтский пер., 2.
— Ал-ей Мих. В. О., 4 л., 21.
— Ал-ей Никл. «Мурм. ж. д.». Лиговка, 44.
— Ал-ей Никл. Влад. маг. Дер. Мурзинка, 2.
— Ал-ей Павл. Предс. местк. В. О., 13 л., 12.
— Андр. Ал-др. Проф. Пр. Маклина, 2.
— Андр. Андр. Зав. завод. Пр. 25 Окт., 57.
— Андр. Григ. Директ. ткацк. ф-ки им. Желябова. В. О., 9 л., 20, т. 553-51.
— Арсен. Григ. Торг. Пет. Лаврова, 18.
— Бор. Влад. Б. Гребецкая, 59.
— Бор. Дм. Б. Смоленский, 13.
— Бор. Мих. Счетов. Желябова, 11.
— Бор. Павл. Чл. фабк. Полюстрово, Грязневск., 12.
— Бор. Сем. Лабор. Красн. Зорь, 59.
— Вад. Мих. Преп. Предтеченская, 69.
— Валент. Ив. Проф. Военно-Инж. Акад. Моховая, 43.
— Вас. Ал-др. Арт. Исполкомская, 5.
— Вас. Вас. Зубн. врач. Некрасова, 60.
— Вас. Вас. Чл. Петросовета. Кр. Текстильщика, 2, сл. т. 589-29.
— Вас. Гавр. Гражданская, 15.
— Вас. Григ. Делопр. Жуковского, 26.
— Вас. Григ. Торг. Грязная, 3.
— Вас. Григ. Влад. маст. 6 Красноармейская, 14, т. 182-79.
— Вас. Григ. Влад. парикм. 6 Красноармейская, 2.
— Вас. Ив. Инстр. Фонтанка, 89.
— Вас. Конст. Инж. Можайская, 7.
— Вас. Кузьм. Зав. полиг. полем. Ст. Полигон, Окт. ж. д.
— Вас. Никл. Делопр. Фонтанка, 2.
— Вас. Фед. Гидролог. В. О., 16 л., 47.
— Виссар. Вас. «Новтресторг». Пр. К. Либкнехта, 40.
— Влад. Григ. Упр. рынк. Лесной, Английский, 46.
— Влад. Дм. Бухг. Б. Белозерская, 5.
— Влад. Ив. Зав. Отд. «Петронефтеторга». Желябова, 19, т. 166-30.
— Вяч. Дм. Врач. Прядильная, 31.
— Гавр. Григ. В. О., 1 л., 54, т. 155-12.
— Георг. Вас. Инсп. ПОИПС. В. О., 1 л., 36.
— Георг. Павл. Преп. Пр. Маклина, 17.
— Георг. Петр. Бухг. Желябова, 7
— Григ. Артем. Чл. местк. Мойка, 58.
— Григ. Григ. Артнадз. Николаевский, 21.
— Григ. Ив. Чл. Тов. Биржи. Пр. 25 Окт., 23.
— Григ. Никл. Механ. С'езжинская, 13.
— Григ. Петр. Счетов. Халтурина, 23.
— Гур. Сем. Инж., нач. отд. «Цумор». Бульв. Профсоюз., 13, т. 558-03.
— Дм. Дм. Делопр. Пр. Нахимсона, 7.
— Дм. Мих. Инстр. Фонтанка, 135.
— Евг. Ив. «Губ. лесн. отд.». Декабр. Пестеля, 23, т. 184-67.
— Евг. Никл. Арт. Пр. 25 Окт., 74.
— Евгр. Григ. Кан. пис. Грибоедова, 30.
— Зах. Григ. Чл. Петросовета. Пр. Маклина, 51, сл. т. комм. Балт. вокз. 87.
— Ив. Афан. «Севзапгосстрой». Петра Лаврова, 43.
— Ив. Варф. Бухг. Красн. Конницы, 3.
— Ив. Григ. «Фабгосзнак». Фонтанка, 149.
— Ив. Григ. Зав. торг. част. «Коопметалл». Подрезова, 26-б.
— Ив. Григ. Влад. маг. Фонтанка, 94.
— Ив. Григ. Извозопром. Предтеченская, 62, т. 152-58.
— Ив. Кирилл. Декорат. Б. Белозерская, 16.
— Ив. Кирилл. «Петронефтеторг». Надеждинская, 50.
— Ив. Серг. Предс. местк. Лопухинская, 12.
— Ив. Степ. Торг. Демидов пер., 3.
— Ив. Тим. Арт. Марата, 30.
— Ив. Фед. Влад. чайн. В. О., 5 л., 10.
— Ил. Ал-еев. Делопр. Косой пер., 9.
— Иос. Фед. Преп. В. О., 18 л., 25.
— Исаак Герас. Фотогр. Загородный, 26.
— Кирилл Григ. Зав. скл. Б. Московская, 6.
— Кирилл Кирилл. Пороховые, 4 л., 11.
— Конст. Влад. Инсп. Ямская, 5.
— Конст. Григ. Извозопром. Тамбовская, 30, т. 546-47.
— Конст. Ив. «Губ. лесн. отд.». Пр. К. Маркса, 4.
— Конст. Конст. Касс. Б. Пушкарская, 48.
— Конст. Конст. Делопр. Калинкина пл., 3.
— Конст. Макс. Счетов. 3 Июля, 26.
— Куз. Григ. Пр. Пролет. Победы, 50, т. 572-54.
— Куз. Григ. Торг. Гавань, Канареечная, 15.
— Леонид Ил. Преп. Желябова, 11, т. 165-47.
— Леонид Карп. Делопр. Гатчинская, 31.
— Леонид Конст. Преп. Под'ездной пер., 8.
— Леонид Никл. Врач. Комиссаровская, 32.
— Леонт. Григ. «Откомхоз». Кронверкская, 23.
— Матв. Макс. Чл. Петросовета. Пряжка, 8, сл. т. 558-12.
— Мих. Ал-др. Чл. Петросовета, секр. военсекции. Декабристов 17, сл. т. 545-68.

— Мих. Вас. инж. 7 Советская, 9.
— Мих. Георг. Чл. Петросовета. Достоевского, 23, сл. т. 527-59.
— Мих. Григ. Преп. Желябова, 11.
— Мих. Мих. Ревиз. Пр. 25 Окт., 85.
— Мих. Павл. «Откомхоз». Нарвский, 3.
— Мих. Павл. «Мурм. ж. д.». Пис. Белинского, 6.
— Мих. Петр. Касс. Роменская, 11.
— Никл. Ал-др. Почтамтский пер., 2.
— Никл. Ал-еев. Чл. Петросовета. Каляева, 13.
— Никл. Вас. Пр. Маклина, 22.
— Никл. Вас. Преп. Кан. пис. Грибоедова, 160.
— Никл. Григ. Колпинская, 1.
— Никл. Григ. Влад. маг. Опочинина, 30.
— Никл. Емел. Торг. Пр. 25 Окт., 156.
— Никл. Конст. Механ. Лермонтовский, 23.
— Никл. Матв. Преп. Пр. 25 Окт., 176.
— Никл. Никл. «Облпродком». Мойка, 62.
— Никл. Никл. Б. Под'яческая, 30.
— Никл. Никл. «Геолком». Б. Зеленина, 15.
— Никл. Павл. Чл. Петросовета. 8 Красноармейская, 21, сл. т. 586-18.
— Никл. Павл. Делопр. Удельная, Рашетова, 12-б.
— Никл. Серг. Влад. маст. Пр. Маклина, 39.
— Пав. Вас. Б. Зеленина, 15.
— Пав. Вас. 3 Июля, 59.
— Пав. Вас. Касс. Загородный, 19.
— Пав. Григ. Влад. маг. Горсткина, 6.
— Пав. Конст. «Геолком». Университетская наб., 1.
— Пав. Конст. Мойка, 64, т. 137-60.
— Пав. Мих. «В.-Полит. Ин-т им. Толмачева». Жуковская, 47.
— Пав. Никл. Инж. Пр. 25 Окт., 32.
— Петр Арс. Казнач. Пет. Лаврова, 18.
— Петр Конст. Торг. Калинина, 11.
— Петр Мих. Чл. Петросовета. Гагаринская, 6.
— Сем. Ив. Торг. Чернышев пер., 14.
— Серг. Ал-др. Надзир. исправд. Кондратьевский, 33.
— Серг. Артем. Чл. фонд. биржи. В. О., 12 л., 39, т. 157-77.
— Серг. Влад. Инж. Боровая, 18.
— Серг. Георг. Врач. Казанская, 6.
— Серг. Григ. Управдом. Петра Лаврова, 48.
— Серг. Григ. Чертежн. Пис. Писарева, 14.
— Серг. Григ. Кирочная, 6.
— Серг. Григ. Пр. Пролет. Победы, 50, т. 572-54.
— Серг. Карп. Пом. зав. почт.-тел. отд. Олонецкая, 7.
— Серг. Плат. Преп. Розы Люксембург, 7.
— Фед. Григ. Торг. Международный, 20.
— Фед. Флор. Инж. Панфилова, 11.
— Юлий Сем. Бульв. Профсоюзов, 13, т. 558-03.
— Як. Григ. Торг. В. О., Средний, 49.
— Як. Григ. Декабр. Пестеля, 11, т. 168-99.
Григорьев-Гаврилов Григ. Григ. «Петрогум». Герцена, 10.
Григорьев-Генералов Пав. Ал-др. Чл. Союза Драм. писат. Б. Разночинная, 4.
Григорьев-Тихонов Мих. Тих. Бухг. Кр. Конницы, 3.
Григорьева Ал-дра Ал-др. Чл. Петросовета. Преображенская, 25.
— Ал-дра Вас. Преп. Б. Разночинная, 19-в.
— Ал-дра Григ. Зав. шк. Лафонская, 3.
— Ал-дра Ив. Касс. Нов. Дер., Средняя, 47.
— Анаст. Георг. Научн. сотр. Пр. Маклина, 2.
— Анаст. Дм. Преп. Соляной пер., 8.
— Анаст. Мих. Архивар. В. О., 4 л., 21.
— Анаст. Мих. Арт. Троицкая, 22.
— Анаст. Фед. Акуш. 5 Красноармейская, 4.
— Ан. Григ. Чл. Петросовета. Полозова, 14.
— Ан. Игн. Контрол. 4 Красноармейская, 5.
— Ан. Фед. Чл. Петросовета. Стачек, 66.
— Валент. Мих. Делопр. Волынский пер., 4.
— Валент. Никл. Пр. 25 Окт., 85.
— Варв. Степ. Торг. Пет. Алексеева, 3.
— Василиса Петр. Торг. Пр. К. Маркса, 31.
— Вера Вас. Акуш. В. О., 3 л., 44.
— Вера Ив. Преп. Усачев пер., 13.
— Евг. Влад. Преп. Преображенск., 37.
— Евд. Ал-еев. Зав. шк. Пр. К. Маркса, 16.
— Евд. Дм. Делопр. Пр. 25 Окт., 74.
— Ек. Ал-др. Чл. Петросовета. Лесной, Английский, 49.
— Ек. Вас. Счетов. Маклина, 36.
— Ек. Ив. Счетов. Комиссаровск., 30.
— Ек. Матв. Арт. Халтурина, 27, т. 148-62.
— Ел. Григ. Счетов. Восстания, 2.
— Елиз. Вас. Счетов. Дегтярн. пер., 18.
— Ефр. Ал-еев. Торг. Троицкая, 11.
— Зин. Дм. Науч. сотр., В. О., 14 л., 73.
— Лид. Вас. Акуш. Хабаровская, 23-а.
— Лид. Ив. Контрол. Заячий пер., 11.
— Лид. Ив. Пр. Володарского, 29.
— Мар. Ал-др. Торг. 3 Июля, 59.
— Мар. Ал-др. Акуш. Поварской пер., 1.
— Мар. Вас. Стат. В. О., 6 л., 17.
— Мар. Вас. Влад. маг. Стачек, 84.
— Мар. Викт. Лект. Кан. пис. Грибоедова, 170.
— Мар. Влад. Делопр. Б. Гребецкая, 59.
— Мар. Ег. Влад. бул. Черныш. пер., 14.
— Мар. Емел. Извозопром. Тамбовская, 32.
— Мар. Ив. Пр. Прол. Победы, 50, т. 572-54.
— Мар. Матв. В. О., Гаванская, 69.
— Мар. Сем. Касс. Желябова, 13.
— Мар. Степ. Преп. Выборгск. шоссе, 2.
— Мар. Фед. ПЕПО. Обводный кан., 131.
— Над. Ал-др. Влад. маг. Фонтанка, 39.
— Над. Ив. Арт. Гулярная, 28.
— Нина Мих. Казанская, 6.
— Нина Серг. Преп. Розы Люксембург, 7.
— Ол. Ал-др. Врач. Карповка, 39.
— Пелаг. Ал-еев. Гидрол. инст. В. О., 16 л., 47.
— Полина Леонт. Лиговка, 58, т. 574-58.
— Сераф. Серг. Бухг. Кан. пис. Грибоедова, 158.
— Тат. Ал-др. Зав. детск. дом. Фонтанка, 76.
— Тат. Георг. Преп. Б. Под'яческ., 24.
— Тат. Ив. Екатерингофский, 75.
Григорян Ал-др Павл. Чл. Петросовета. Кирочная, 43-б, сл. т. 535-22.
Григорянц Даниэль Минаев. Управдом. Рузовская, 5.
Григус Вера Ал-еев. Зав. шк. Пр. пис. Добролюбова, 9.
Гридасов Мих. Ант. Пом. гл. инсп. ПОИПС. Пет. Лаврова, 41, т. 560-86.
Гридин Влад. Ал-еев. Пет. Лаврова, 15.
Гридина Ек. Адриан. Арт. Красноармейская, 15.
Гриднев Фед. Ян. Пр. 25 Октября, 132, т. 182-48.
Гризар Ив. Льв. «Росс. Публ. Библиот.». В. О., 3 л., 44.
Гризей Елиз. Конст. Преп. Пр. Красн. Командиров, 29.
Грикуров Серг. Вартан. Декабристов, 50.
Грикурова Ан. Иос. Врач. Скороход., 22.
Грилихес Григ. Андр. Влад. маст. Комиссаровская, 17.
— Лазарь Моис. Пр. 25 Окт., 116, т. 186-77.
— Макс. Солом. Пр. К. Либкнехта, 33-а, т. 137-29.
— Як. Моис. Врач. Апраксин пер., 1, т. 540-94.
Грилофьян Куз. Григ. Извозопром. В. О., Гаванский, 2, т. 572-97.
Гриман Ал-др Солом. Инж. Некрасова, 2.
— Вениам. Солом. Инсп. В. О., Средний, 21.
Гримм Герм. Дав. Проф. Пр. К. Либкнехта, 76.
— Роб. Ал-др. Техн. Герцена, 39.
Гримпе Ел. Фед. В. О., Пр. Пролет. Победы, 24.
Грин Ал-др Степ. Литерат. 8 Советская, 21.
— Вениам. Дав. Врач. В. О., 12 л., 11.
— Дав. Солом. Зубн. врач. Пр. Нахимсона, 11.
— Исаак Як. Кан. пис. Грибоедова, 27.
— Лев Дав. Врач. Гоголя, 7, т. 528-38.
— Як. Дав. Инж., чл. Тов. Биржи, «Севзапгосторг». Гоголя, 7.
Грин-Ножникова Мар. Ил. Счетов. Гоголя, 7.
Гринасюк Бронисл. Никл. Воспит. Песочная, 7.
Гринбаум Сима Ицк. Торг. Пр. Майорова, 20.
Гринберг Васса Вениам. Пр. Нахимсона, 6.
— Вениам. Шендер. Бухг. 8 Советская, 48.
— Викт. Ив. Счетов. В. О., Веры Слуцкой, 10.
— Влад. Григ. Влад. маст. Фонтанка, 139.
— Влад. Иосиф. Пр. 25 Октября, 54, т. 144-10.
— Георг. Иос. Счетов. Пр. 25 Окт., 2.
— Григ. Изр. Врач. Пр. Володарского, 29, т. 567-50.
— Григ. Ил. Агент. Кузнечный пер., 19, т. 185-71.
— Григ. Юл. Врач. Лештуков пер., 9.
— Ив. Андр. Влад. маг. Пушкинская, 7, т. 161-98.
— Игн. Ил. Зубн. врач. Пушкинск., 3.
— Изр. Ханм. Лесопром. Пр. Володарского, 29.
— Лев Сам. Инж.-электр. Б. Пушкарская, 67, т. 151-44.
— Марк Иосиф. Раз'езжая, 3, т. 554-49.
— Мих. Дав. Врач. Пр. Майорова, 35, т. 565-71.
— Моис. Григ. Зубн. врач. Фонтанка, 64.
— Моис. Исаак. Эл.-техн. Пр. Майорова, 37.
— Никл. Наум. Зам. дир. «Руссот». Герцена, 23, т. 160-33.
— Роз. Петр. Пр. К. Либкнехта, 29-а.
— Самуил Як. Инж. Пр. К. Либкнехта, 63, т. 137-10.
— Фанни Вен. Мытнинская, 17.
— Фед. Ив. «Мурм. ж. д.». Социалистическая, 6.
— Ханм Дав. Зав. конт. Комиссаровск., 12, т. 131-08.
— Фейга Вениам. Врач. 8 Советск., 48.
— Як. Бор. Агент. Жуковского, 30, т. 181-61.
— Як. Дав. Петропавловская, 4, т. 180-36.
Гринберг-Вайц Раиса Льв. Зубн. врач. В. О., 2 л., 15.
Гринберг-Каплун Мар. Юл. Зубн. врач. Загородный, 28, т. 133-57.
Гринблат Дав. Абр. Агент. Надеждинская, 24.
— Нат. Як. Зав. стат. отд. Кронверкский, 27.
— Нат. Як. Кр. Зорь, 3, т. 152-62.

Гринблюм Вениам. Як. Зубн. врач. Кузнечный пер., 19, т. 539-92.
Гринвальд Маргарита Конст. Б. Зеленина, 3-а, т. 162-80.
— Юр. Карл. Инж. Звенигородская, 2, т. 183-45.
Грингауз Гирш Невах. Бухг. Декабр. Пестеля, 19.
Гринев Вас. Никл. Машиностр. трест. Прядильная, 36.
— Пав. Ив. Торг. Раз'езжая, 15.
Гринева Ан. Никл. Контрол. Кан. пис. Грибоедова, 96.
— Сераф. Конст. Счетов. Блохина, 19.
Гриневич Анат. Влад. Слуцкого, 35.
— Бор. Аполл. Пр. Маклина, 45, т. 188-71.
— Евг. Густав. Восстания, 19.
— Конст. Эд. Преп. Халтурина, 5.
— Мар. Миросл. Преп. Советский, 20.
— Никл. Вас. Преп. В. О., Средн., 48.
Гриневская Изабелла Арк. Писат., чл. союза Драм. писат. Пр. Нахимс., 10.
— Нат. Степ. Акуш. Загородный, 40.
Гриневский Ал-др Степ. Писат. Мойка, 59.
Гриненко Ал-дра Ив. В. О., 8 л., 3.
Гринзайд Мовша Симон. Широкая, 15.
— Хая Матус. Торг. Широкая, 15.
Гринин Серг. Серг. Счетов. Кирочная, 46.
Гринкова Над. Павл. Проф. П. С., Малый, 32.
Гринман Ил. Абр. Живопис. Социалистич., 14.
Гринталь Конст. Эд. Пр. Огородник., 11.
Гринцейг Мих. Вениам. Зав. апт. Гончарная, 20.
Гриншпан Ал-др Як. Врач. Пр. Красн. Командиров, 16.
Гриншпун Адель Влад. Врач. Советский, 40.
— Соф. Влад. Врач. Преображенск., 42.
Гринштейн Земиан Абр. Зав. маг. Пушкинская, 17.
Гринь Мар. Ив. Касс. Декабр. Рылеева, 6.
Гринье Ел. Никл. Арт. Фонтанка, 30.
Гринько Мартын Степ. Чл. В.-О. Райисполкома, чл. Петросовета. В. О., 18 л., 19-в, сл. т. 150-08.
Грипенберг Ал-дра Никл. Преп. Торговая, 29.
Грипич Ал-ей Льв. Режисс. Комп. Чайковского, 38.
Грисс Бор. Хаим. Влад. маг. Смоленская, 3.
Грисяк Пав. Викент. Музык. Бармалеева, 6.
Гриффин Пав. Отт. Юриск. Ижорск., 13.
Грихилес Михель Нахим. Пушкинская, 15, т. 176-81.
Грицаенко Людм. Фед. Врач. Бармалеева, 5.
Грицай Над. Ал-еев. Льва Толстого, 1, т. 571-09.
Грицай-Шкиль Мар. Вас. Зубн. врач. Пр. 25 Окт., 52, т. 158-88.
Грицевич Ив. Конст. М. Посадская, 14.
Грицевич - Ужумедзкий Валент. Ардал. Руков. Пр. Володарск., 31.
Грицкая Елиз. Никл. Пис. Чехова, 6.
Грицкевич Ант. Никл. Преп. Кан. пис. Грибоедова, 156.
— Влад. Фульг. Инсп. Мира, 11.
— Евг. Никл. Кан. пис. Грибоедова, 156.
— Як. Лавр. 2-я таб. ф-ка. Коломенская, 22.
Грицко Мар. Мак. Преп. Подольская, 17.
Грицкова Анаст. Ег. Чл. Петросовета. Ломанский пер., 5, сл. т. 135-19.
Гричнонев Андр. Павл. Влад. чайн. Серпуховская, 7.
Гришагин Ал-др Вас. Счетов. Советский, 63.
Гришагина Ан. Макс. Акуш. Советск., 54.
Гришаев Афан. Фед. Красносельская, 16.
Гришанов Никл. Григ. Пр. Огородникова, 60.
Гришанова Стеф. Павл. Торг. Серпуховская, 7.
Гришентлих Иос. Моис. Влад. маг. Максимилиановский пер., 16.
Гришечкина Анаст. Андр. Врач. Достоевского, 4.
Гришкевич Никон Макс. Преп. Красн. Курсанта, 17.
Гришин Ал-др Евг. Пом. зав. шк. Комиссаровская, 20.
— Ал-др Евг. Преп. Торговая, 17.
— Ал-ей Никит. Извозопром. Тамбовская, 77, т. 560-78.
— Ант. Тим. Оркестрант. Перовской, 2.
— Григ. Вас. Коменд. Бронницкая, 15.
— Ив. Никл. Влад. маст. Козловский пер., 9.
— Корн. Мих. Влад. пек. Аптекарский пер., 8.
— Леонид Никит. Делопр. Комиссаровская, 56.
Гришина Анаст. Ив. Делопр. Балтийская, 64.
— Евд. Иоак. Библиот. 1 Красноармейская, 7.
— Ирина Ив. Халтурина, 23.
— Мар. Сем. Врач. Перовской, 10, т. 137-66.
Гришинов Дм. Ларион. Торг. П. Алексеева, 7.
Гришкевич Никл. Макс. Преп. Кр. Курсанта, 17.
Гришкин Вас. Вас. Счетов. 4 Советская, 44.
— Ив. Петр. Бухг. Пр. Нахимсона, 10.
Гришков Георг. Вас. Уч. экономист. Лесной, Английский, 63.
Гриштаев Ив. Мих. Бухг. 4 Красноармейская, 11.
Гришук Сав. Кирилл. Инсп. Кр. Зорь, 22-в, т. 191-58.
Гришунин Пав. Михеев. Пр. 25 Окт., 134.
Грищенко Ан. Ив. «Правды», 17.
— Серг. Сем. Инж., «Откомхоз». Загородный, 70, т. 531-48.
Гробер Солом. Мануил. Торг. Фонтанка, 126.
Гроблевский Фед. Ал-еев. Торг. Войтика, 19.
Гробов Лука Ив. В. О., Малый, 32.
Гродель Сем. Ос. Чертежн. М. Белозерская, 22.
Гроденский Дав. Льв. Влад. маст. Жуковского, 22.
Гродзе Мар. Ив. Влад. прач. Пр. К. Либкнехта, 44.
Гродзенская Над. Льв. Преп. Заячий пер., 6, т. 141-30.
Гродзкий Ал-др Болесл. Врач. Гатчинская, 31.
Гроднинская Ан. Сам. Торг. Пр. Майорова, 55.
Гродницкий Лев Петр. Врач. Пет. Лаврова, 20.
— Сем. Петр. Предс. правл. дома Просвещ. Надеждинская, 19, т. 191-68.
Гроер Иезек. Абр. Чл. колл. защ. Марата, 20, т. 177-80.
Грозман Лариса Вас. Пет. Лаврова, 2, т. 177-20.
Грознов Григ. Харит. 2-я таб. ф-ка. Глазовая, 36.
— Ив. Вас. Влад. маст. Новопрогонный пер., 23.
Грозубинский Абр. Леонт. Чл. Тов. Еиржи. 3 Советская, 7-а, т. 534-00.
Гром-Басов Ив. Никл. Нарслед. Басков пер., 35.
Громаковская Юл. Петр. Писат., чл. союза Драм. писат. Троицкая, 3.
Громан Рейнг. Берн. Инж. Крест. Остр., Вязовая, 11.
Громков Ив. Вас. Делопр. В. О., 6 л., 27.
Громов Ал-др Ал-др. Пом. зав. Техникума. Загородный, 13.
— Ал-др Евст. Уполн. Пр. 25 Окт., 130.
— Ал-др Ив. Влад. маг. Ср. Под'яческая, 14.
— Ал-др Мефод. «Севзапгосстрой». Ушаковская, 16.
— Ал-др Никл. Врач. Б. Зеленина, 9.
— Ал-др Степ. Торг. Фонтанка, 121.
— Ал-др Фед. Инстр. Кр. Конницы, 4.
— Ал-ей Вас. Надеждинская, 55.
— Ал-ей Ег. Торг. Волковская, 10.
— Ал-ей Еф. Пр. Огородникова, 56.
— Ал-ей Матв. Зав. пекарн. ПЕПО. Апраксин пер., 19.
— Андр. Вас. Зав. охр. зав. Пр. Прол. Победы, 88.
— Вас. Вас. Арт. Желябова, 11.
— Вас. Дм. Герцена, 14.
— Вас. Ив. «Пепо». Советский, 34, т. 579-40.
— Вас. Мих. Торг. Пр. Бакунина, 11.
— Вас. Фед. Касс. Кан. пис. Грибоедова, 30.
— Викт. Ив. Бронницкая, 2.
— Влад. Ив. «Промбюро». Пр. К. Либкнехта, 72.
— Гавр. Вас. Влад. конт. Восстания, 6, т. 138-56.
— Григ. Матв. Счетов. Барочная, 6.
— Дм. Вас. Арт. Пр. 25 Окт., 92.
— Дм. Капит. «Райисполком». 7 Советская, 10.
— Дм. Степ. Влад. пек. Калашниковская наб., 72.
— Ив. Андр. Инстр. Рыночная, 16.
— Ив. Ив. Преп. 3 Красноармейская, 2.
— Ив. Никандр. Б. Вульфова, 9, т. 531-67.
— Ил. Матв. Кооп. «Рабфаковуз». Кан. пис. Грибоедова, 107, т. 179-47.
— Мих. Арс. Б. Московская, 25.
— Мих. Вас. Смотр. здан. Пр. 25 Окт., 176.
— Мих. Матв. Торг. Международный, 2.
— Мих. Никл. Оруж. техн. Кр. Остр., наб. р. Невки, 16.
— Никан. Савел. Торг. Боровая, 22.
— Никл. Андр. «Цумор». Рыночная, 18, т. 156-86.
— Никл. Вас. Декабристов, 23.
— Никл. Ив. Пр. 25 Октября, 97, т. 140-57.
— Никл. Никл. Инж. Комп. Чайковского, 75.
— Пав. Митр. Торг. Звенигородская, 6.
— Пет. Фед. Таксировщ. 6 Красноармейская, 12.
— Серг. Мих. Чл. завк. Флюгов пер., 5.
— Степ. Еф. Торг. Сытнинская, 3.
— Фед. Евст. «Хлебопродукт». В. О., 6 л., 51.
— Фед. Сем. Влад. пек. В. О., 1 л., 5.
— Филипп Ег. Торг. Балтийская, 36.
— Як. Никл. Надзир. Кронверкский, 47.
Громова Ан. Нест. Акуш. Советский, 54.
— Ант. Ал-др. «Пубалт». 5 Советск., 14.
— Ел. Як. Стат. Лесной, Б. Об'ездная, 7.
— Мар. Георг. Преп. Наб. Черной р., 51.
— Праск. Як. Торг. Фонтанка, 109.
— Соф. Серг. Касс. Загородный, 19.
Громозова Клавд. Мих. Касс. В. О., 10 л., 3.
— Мар. Мих. Преп. В. О., 10 л., 3.
Громыко Ел. Петр. Преп. Фонтанка, 103.
Гронвальд Августа Льв. Торг. Красн. Зорь, 17.
Гронин Ив. Вас. Влад. колбасн. В. О., 6 л., 5, т. 569-51.
Гронман Ол. Ив. «Росс. Публ. Библиот.». Мойка, 84.
Гронова Ол. Еф. Преп. В. О., 10 л., 45.
Гронская Ек. Серг. Преп. 4 Красноармейская, 6.
Гронский-Гран Викт. Мих. Арт. Гагаринская, 20.

Гронштатова Ксен. Петр. Извозопром. Слободская, 10.
Гросицкий Евг. Эд. Инсп. Надеждинская, 22.
Гросс Берта Ив. Фонтанка, 30.
— Евг. Фед. Лабор. Пр. пис. Добролюбова, 15.
— Мар. Адол. Влад. маг. Волынский пер., 2.
— Ферд. Франц. Влад. маг. Мойка, 32.
Гроссер Ал-др Альб. Коломенская, 10, т. 582-48.
— Альб. Сем. Зав. агентств. «Транспечать». Коломенская, 10, сл. т. 138-90.
Гроссман Влад. Ив. Делопр. Пр. К. Либкнехта, 49.
— Влад. Юл. Преп. Лесной, Песочная, 16.
— Дав. Франц. Следов. Красноармейская, 14.
— Евг. Мих. Инсп. Пет. Лаврова, 39.
— Ив. Карл. Счетов. Декабристов, 30.
— Лев Франц. Чл. колл. защ. Марата, 41, т. 185-75.
— Марг. Юл. Преп. Пр. пис. Добролюбова, 23.
— Никл. Леонид. Делопр. Крест. О-в, Крестовский, 27.
— Сам. Бор. Зам. предс. «Спичтреста». В. О., 6 л., 41, т. 544-40.
— Соф. Дм. Стат. 7 Советская, 40.
— Феликс Солом. Врач. Пр. К. Либкнехта, 49.
— Як. Влад. Инсп. Пл. Островского, 9.
Грот Ал-дра Конст. Песочная, 5.
Гротке Ал-др Никл. Инж. Жуковского, 28.
— Никл. Никл. Казначей. Моховая, 31.
Гротов Конст. Руд. Бухг. Соляной пер., 9.
Гроховский Вацлав Никодим. Преображенская, 32, т. 571-55.
— Иос. Томаш. Пом. зав. отд. «ПГОНО». В. О., Пр. Пролет. Победы, 11, т. 178-04.
Грохольский Влад. Петр. Арт. Декабристов, 57, т. 574-05.
— Леонард Моис. Инж. Обводн. кан., 31.
Грошев Ал-ей Як. Торг. 3 Июля, 45, т. 580-33.
— Арх. Кирилл. Нейшлотский пер., 9.
— Фед. Фед. Пр. 25 Окт., 158.
Грошева Клавд. Ал-др. Касс. 7 Советская, 25.
Грошиков Фед. Вас. Репортер. Халтурина, 27.
Грошке Фед. Вас. Влад. маст.. В. О., 2 л., 25.
Грошкин Сем. Ив. Бухг. 3 Июля, 45.
Грошковский Серг. Як. Экономист. Халтурина, 29, т. 580-00.
Грошников Пав. Марк. Зам. зав. жил. п/отд. Б. Зеленина, 15.
Грубе Артур Ал-др. Преп. В. О., 18 л., 9.
— Петр Карл. Влад. маг. Восстания, 43, т. 586-71.
Грубер Ром. Конст. Научн. сотр. Пр. Маклина, 24.
Груберт Ал-др Ив. Песочная, 22.
Грубина Фаина Моис. Врач. Загородный, 9, т. 176-77.
Грубич Никл. Никл. Зубн. врач. Комиссаровская, 36.
Грудзинский Ал-др Мих. Инж.-техн. Надеждинская, 1, т. 188-69.
Грудинин Никл. Фед. Техн. руков. В. О., Голодаевский пер., 3.
Грудинина Ел. Сем. Делопр. Кирочная, 52, т. 528-41.
Грудинкин Ив. Мих. Торг. Таиров пер., 4.
— Серг. Мих. Влад. маг. Загородн., 26.
Груздев Ал-др Афан. Торг. 3 Июля, 40, т. 176-87.
— Бор. Ал-др. Касс. Пр. с. Володарского, 59.
— Георг. Ал-др. Торг. Пр. 25 Окт., 69.
— Еф. Фед. Влад. маг. Международный, 15.
— Ил. Ал-др. Писат. Пр. 25 Окт., 69.
— Фед. Дм. Делопр. Мойка, 11.
Груздева Евд. Ив. Торг. Пр. 25 Окт., 69.
— Ел. Андр. Делопр. Саперный пер., 14.
— Ел. Ос. Торг. Дегтярный пер., 1, т. 581-67.
— Людм. Зосим. Преп. 4 Советск., 32.
— Мар. Ал-еев. Касс. Лодейнопольск., 3.
Грузенберг Раиса Дав. Раз'езжая, 39, т. 537-31.
— Сем. Ос. Проф. Дегтярная, 39, т. 133-28.
Грузков Григ. Як. Торг. Лиговка, 213.
Грузнова Елиз. Ег. В. О., Биржев. л., 1.
Грузова Валент. Серг. В. О., Пр. Прол. Победы, 11.
Грум-Гржимайло Григ. Еф. Преп. Пермская, 2-а.
Грундман Лев Ром. Бульв. Профсоюзов, 13.
— Ром. Ром. Нач. Морск. инж. уч. В. О., Пр. Прол. Победы, 77.
Грунес Тат. Бор. Акуш. Шкапина, 7.
Грунин Диом. Мирон. В. О., 9 л., 28.
— Як. Мирон. «Пгзу». Советский, 27.
Грунцев Ал-ей Тих. Торг. Софийская, 5.
— Никл. Тих. Торг. Софийская, 5.
Грус Вера Ив. Касс. Кан. пис. Грибоедова, 89.
— Никл. Ив. Врач. Мойка, 82, т. 145-51.
Грусков Григ. Як. Торг. Лиговка, 213.
Грустилин Ал-др Тим. Чертежн. Палевский 6.
Грушевский Ив. Степ. Зав. охр. тр. Симбирская, 12.
— Солом. Изр. Зав. отд. «Петрокоопкредит». Пр. 25 Окт., 108, т. 546-71.
Грушенков Ив. Степ. В. О., 4 л., 21.
Грушин Ив. Ив. Пом. нач. мил. Нов. Дер., Коломяжская, 67.
Грушкин Израиль Рафаил. Пр. 25 Окт., 5, т. 139-93.
Грушкина Соф. Сам. Врач. Советский, 34.
Грушко Люб. Мих. Акуш. Надеждинская, 5.
— Мих. Мирон. Пр. 25 Октября, 82, т. 177-82.
Грызилов Мих. Вас. Зав. отд. тр. В. О., Кожев. л., 22.
Грызилова Ол. Як. Влад. парикм. В. О., 17 л., 38.
— Праск. Вас. Акуш. В. О., 21 л., 12.
Грюберг Леон Бор. Пр. 25 Октября, 1, т. 181-90.
Грюмберг Фед. Ферд. Влад. маст. Чернышев пер., 20.
Грюн Фридр. Феликс. Влад. бул. Жуковского, 30.
Грюнберг Альб. Карл. Техн. Казанская, 33.
— Ан. Влад. Акуш. В. О., 9 л., 34.
— Бор. Марк. Восстания, 40.
— Ел. Вениам. Акуш. Марата, 47.
— Елиз. Карл. Преп. Пис. Чернышевского, 17.
— Зин. Фридрих. Марата, 47, т. 568-02.
— Ив. Андр. Влад. маг. Пушкинская, 7, т. 161-98.
— Леон Бор. Секр. изд. «Прибой». В. О., 3 л., 54, т. 181-90.
— Мар. Ив. Преп. 1 ул. Дер. Бедн., 33.
— Никл. Ал-др. Зав. «Горнартель». Восстания, 13, т. 559-84.
— Фридр. Эмм. Провиз. Марата, 47, т. 568-02.
— Юл. Карл. Врач. Восстания, 2, т. 562-37.
Грюнбуш Ал-дра Фед. Преп. Демидов пер., 3.
Грюнвальд Марг. Конст. Преп. Б. Зеленина, 3-а.
Грюнер Нат. Георг. Воспит. В. О., 13 л., 14.
Грюнталь Мар. Вас. Преп. Пр. Огородникова, 14.
Грюнфельд Герм. Филипп. Врач. Герцена, 17.
— Мильда Ян. «Всеросс. с.-х. муз.». Крест. Остр., Александровский, 43.
Грюнфельдт Эм. Фил. Пом. бухг. Комп. Чайковского, 16.
Грюше Пав. Ал-др. Преп. В. О., 3 л., 16.
Грядинская Мар. Никл. Чл. Петросовета. Кронверкская, 13-б.
Грядинский Фед. Павл. Чл. Правл. ПЕПО, чл. Петросовета. Кронверкская, 13-б. т. 560-41.
Грязев Серг. Петр. Чертежн. Надеждинская, 24.
Грязнов Вас. Мих. Инстр. Пушкинская, 5.
— Пет. Ив. Торг. 3 Июля, 77.
— Як. Дм. Кронверкский, 47.
Грязнова-Сперанская Нина Льв. Зубн. врач. Пр. Маклина, 17.
Грацианова Мар. Петр. Преп. 3 Июля, 18.
Губанин Вас. Степ. Торг. Пр. Юн. Пролетария, 15.
Губанов Никл. Никл. 10 Советская, 17-а.
— Фед. Кирилл. Влад. маст. М. О., Уткина, 9.
Губанова Ел. Макс. Врач. В. О., 11 линия, 32.
Губар Грейман Хайм. Влад. лабаз. Международный, 5.
— Пав. Викент. Антикв. Подольская, 4, т. 152-59.
Губарев Ал-ей Хрисанф. Инстр. Шамшева, 6-а.
— Георг. Петр. Делопр. Пр. Володарского, 32.
Губарева Ек. Ив. Акуш. Выборгская наб., 7.
Губе Ром. Людв. Инж. Кан. писат. Грибоедова, 134.
Губенко Пав. Герас. Чл. Петросовета. Сел. Александровское, Александровск. ферма.
Губенков Никл. Петр. Казн. В. О., Пр. Пролет. Победы, 21.
Губер Петр Конст. Писат. Карповка, 23.
— Ферд. Франц. Делопр. Лесной пр., 9.
Губерман Мар. Еф. Врач. Загородный, 16, т. 140-99.
Губин Ал-др Антон. Жуковского, 34, т. 129-11.
— Леонид Леонид. Чл. правл. «Птгр. О-ва Взаимн. Кред.». Перовской, 8.
Губичева Ек. Никл. Преп. Кондратьевский, 20.
Губко Мих. Ив. Музык. 6 Красноармейская, 14.
Габлер Викт. Сам. Врач. Пр. 25 Октября, 18, т. 184-43.
— Як. Сем. Инж.-техн. Пр. Володарского, 46, т. 129-42.
Губницын Никл. Вас. Марата, 30, т. 187-62.
Губская Конкорд. Никл. Фонтанка, 116.
Гувале Викт. Викт. Бухг. Загородный, 70.
— Магд. Людв. Научн. сотр. Загородный, 70.
Гувениус Зин. Влад. Бухг. 3 Июля, 68.
Гуверман Вера Харит. Арт. Пушкинская, 4.
Гугин Григ. Ив. Чл. Петросовета. Ракова, 2, сл. т. 176-52, дом. т. 567-05.
Гуглин Ром. Исаак. Корресп. Пр. Карла Либкнехта, 73, т. 186-00.
Гудайтис Ад. Мих. Бухг. Лесной, Английский, 61.
Гуданау Болесл. Ос. Влад. чайн. Фонтанка, 91.
Гудебалов Дм. Петр. Влад. пек. Пр. Кр. Командиров, 5.
Гуделайтис Артур Франц. «Севзапгосстрой». Кирочная, 8.
Гуденко Прокоп. Андр. Бухг. Марата, 16.
Гуденков Ал-др Мих. Зав. касс. Нарвский, 24, т. 151-57.

Гудзе Авг. Лукьян. «Петвинш». 3 Июля, 2.
Гудзенко Вас. Никиф. «ПЕПО». Пр. Юного Пролетария, 15.
Гудим Ив. Павл. «Гос. Универс.». Филологический пер., 3.
Гудима Над. Никл. Стат. Петра Лаврова, 28.
Гудин Вас. Еф. Торг. В. О., 16 линия, 47.
Гудков Влад. Анан. Нарсудья. Марата, 18.
— Ефр. Андр. «Кустарь-Кредит». Пр. 25 Окт., 59, т. 556-66.
— Ив. Дм. Счетов. Коломенская, 5.
— Мих. Ег. Торг. Петра Алексеева, 11, т. 581-72.
— Никл. Павл. Бухг. Усачев пер., 6.
— Пав. Ег. Торг. Фонтанка, 67.
— Серг. Григ. Пр. 25 Октября, 59, т. 573-84.
Гудкова Ал-дра Ив. В. О., 16 лин., 47.
Гудовский Сигизм. Ос. Предс. местк. Полюстровский, 73.
Гудрамович Викт. Станисл. Выб. ст., Языков пер., 11, т. 553-56.
— Дмитр. Антон. Выб. ст., Языков пер., 11, т. 553-56.
Гудрис Нат. Мартын. «Гос. Университет». Подольская, 37.
Гужавин Ал-др Афан. Чл. Петросовета. Загородный, 54, сл. т. 559-78.
— Тим. Ал-др. Преп. 1 ул. Дер. Бедноты, 21.
Гужас Марцел. Иос. Загородный, 21.
Гужев Ал-др Павл. Ижорская, 13.
— Дм. Ив. Торг. Сенная пл., 13.
Гужов Ал-др Никл. Влад. колбасн. Некрасова, 2, т. маг. 541-29.
Гужова Ол. Никл. Бухг. Кан. писат. Грибоедова, 30.
Гужт Вера Ив. Влад. стол. Пер. Васинского, 4.
Гузарчик Вера Исаак. Врач. Пр. 25 Октября, 120.
— Исаак Монс. Врач. Пр. 25 Октября, 120, т. 530-12.
Гузе Ирма Христоф. «Петроток». Герцена, 58.
Гузевич Влад. Гавр. Техн. Пушкинская, 10.
Гузеев Донат. Ал-еев. Бухг. Троицкая, 23.
— Мих. Дм. Пр. 25 Октября, 2.
Гузин Конст. Вас. Торг. Пр. Маклина, 40.
— Никл. Ваниф. Зубн. врач. В. О., 7 лин., 6.
Гузинок Герас. Павл. Арт. Тучкова наб., 10.
Гузнов Канон Зах. Провиантская, 8.
Гук Конст. Карл. Преп. Дровяной пер., 10.
Гукленков Еф. Еф. Чл. Петросовета. Комиссаровская, 13.
Гуков Степ. Петр. «Петроукрайон». Петрохрепость.
Гуковский Ал-др Монс. Инж. Троицкая, 38, т. 531-77.
— Григ. Ал-др. Преп. Троицкая, 38, т. 531-77.
— Матв. Ал-др. Научн. сотр. Росс. Публ. Библиот. Троицкая, 38, т. 531-77.
Гулев Ив. Григ. Н.-Сивковская, 25, т. 180-96.
Гулевин Лев Серг. Петрогубинсп. Саперный, 4.
Гулевич Валент. Ал-др. Бухг. 1 ул. Дер. Бедн., 21.
Гулимов Никл. Тим. «Сорабис». В. О., 16 лин., 43.
Гулин Никл. Сем. Пом. брандм. Братства, 6.
Гулисов Иракл. Дав. Юрист. Пр. 25 Октября, 22.
Гулишамбарова Зин. Степ. Преп. Подольская, 28.
Гулла Никл. Карл. Политрук 10 общ. инвал., чл. Петросовета. 8 Красноармейская, 21, сл. т. 586-10.
Гулли Ричард Вас. Зав. «Кооператор». Предтеченская, 62.
Гуль Ив. Ег. Торг. Кан. писат. Грибоедова, 59.
Гульбинович Ел. Ив. Лабор. С'езжинская, 16.
— Игн. Ос. Шоссе Революции, 81.
Гульбицкая Мар. Вас. Чертежн. Плуталова, 2.
Гульбищев Ал-др Ал-др. Влад. маг. Б. Московская, 14.
Гульванкер Матв. Исаак. Влад. маст. Б. Пушкарская, 1.
Гулюк Петр Никл. 3 Июля, 82.
Гулюкин Ив. Ал-еев. Торг. Б. Белозерская, 34.
Гуляев Адр. Григ. Извозопром. Новосивковская, 25.
— Ал-др Триф. Инж. Раз'езжая, 4.
— Григ. Ив. Лиговка, 239, т. 148-05.
— Ив. Ег. «Новтресторг». Калашниковская наб., 66.
— Ив. Куз. Инсп. Войтика, 15.
— Ив. Филипп. Нач. механ. маст. Ст. Полигон, Окт. ж. д.
— Петр Никл. Торг. Лештуков, 11.
— Петр Степ. Оркестрант. 3 Июля, 125.
Гуляева Ан. Вас. Извозопром. Новосивковская, 25.
— Клавд. Никит. Преп. Марата, 70.
— Мар. Ал-др. Преп. В. О., 11 линия, 44.
— Мар. Вас. Коррект. Ракова, 4.
Гуляко Ал-ей Ив. Зам. предс. кооп. Советский, 4.
Гуман Влад. Вас. Проф. Лесной, Институтский пер., 5.
Гуммерт Ал-др Ал-др. Арт. Пр. Маклина, 17.
Гумплик Петр Ант. Цветочная, 27.
Гун Андр. Леонт. Проф. Международный, 9.
— Кирилл Андр. Арт. Международный, 9.
Гундарева Варв. Мих. Счетов. 1 ул. Дер. Бедн., 29.
Гунделах Адел. Фед. Научн. сотр. В. О., 10 лин., 17.
Гундобин Никл. Петр. Инж. В. О., 10 лин., 15.
Гунст Эрн. Юл. Инж. Международный, 99.
Гунчинин Ал-др Вас. Влад. пек. Колокольная, 18.
Гупишев Пав. Петр. Преп. Петра Лаврова, 10.
Гупошабаш Изр. Мих. Торг. Екатерингофский, 3.
Гур Исаак Мирон. Усачев пер., 13, т. 187-90.
Гур-Мильнер Бор. Исаак. Зав. Пассаж. Фонтанка, 129.
Гуралов Кирилл Ант. «Новтресторг». Комиссаровская, 6.
Гуранда Никл. Влас. Проф. Симбирская, 22, т. 170-19.
Гураплитин Абр. Изр. Юрист. М. Посадская, 6.
Гурари Влад. Исаак. Зав. товарн. отд. «Кредиткооп». Перекупной пер., 12, т. 556-12.
— Хая Шефтел. Врач. Гродненский пер., 16.
— Як. Исаак. Зав. мельн. Перекупной пер., 12.
Гурвич Абр. Льв. Фармац. Пр. Маклина, 24, т. 190-28.
— Ал-др Монс. Промыш. Троицкая, 23, т. 178-07.
— Ал-др Ос. Влад. маг. Дровяной пер., 4, т. 178-52.
— Ал-ей Ос. Врач. Дровяной пер., 4.
— Арк. Иос. Врач. Некрасова, 8.
— Беннам. Борух. Влад. маст. Симбирская, 47.
— Бор. Григ. Инж. Красная, 48.
— Бор. Дав. Врач. Ковенский пер., 28.
— Бор. Исаак. Врач. Восстания, 39, т. 530-57.
— Бор. Лук. Инсп. Марата, 72.
— Григ. Зах. Толмачева, 18, т. 131-30.
— Иосиф Григ. Моховая, 29, т. 549-12.
— Иос. Наум. Чл. правл. «Сорабиса». Пр. 25 Окт., 22, т. 590-35.
— Исаак Льв. Зав. тип. Казанская, 52, т. 172-01.
— Исаак Мих. 10 Советская, 16, т. 152-85.
— Исаак Сам. Влад. к-ры. Жуковского, 24, т. 192-90.
— Лев. Бор. Влад. маст. Коломенская, 20, т. 132-38.
— Лейба Шмул. Торг. Восстания, 43.
— Мар. Мих. Арт. Декабристов, 30.
— Мар. Ос. Ул. Восстания, 30.
— Марк Ос. Врач. 3 Июля, 36.
— Матв. Бор. Декабристов, 30, т. 561-85.
— Мих. Дав. Чл. колл. защ. 5 Советская, 7, т. 536-15.
— Мих. Солом. Провиз. Лиговская, 9.
— Монс. Берк. Инж. Б. Московская, 6, т. 130-30.
— Монс. Бор. Влад. маг. Декабристов, 30.
— Монс. Дав. Зав. издат. «Сеятель». Пр. Володарского, 32, т. 547-76.
— Мойша Шмул. Фонтанка, 68.
— Натан Рув. Сан. врач. Восстания, 33.
— Наум Ос. «Петрогубпрофсовет». Пр. 25 Окт., 24.
— Нисон Самуил. Советский, 20, т. 561-35.
— Пол. Сам. Зубн. врач. Международный, 70.
— Раиса Самуил. Жуковского, 29, т. 132-27.
— Серг. Бор. Инж. Наб. Фокина, 13.
— Солом. Ив. Уполн. Восстания, 40.
— Там. Ив. Арт. Некрасова, 62.
— Фаня Льв. Зубврач Пр. Маклина, 24.
Гурвич-Морочник Соф. Льв. Провиз. Достоевского, 10.
Гурдов Вас. Вас. «Пехшкола». Восстания, 5.
Гуре Изр. Герм. Влад. маг. Пр. Карла Либкнехта, 19.
Гуревич Аарон Марк. Счетов. Пушкинская, 10.
— Ан. Як. Лектор. Саперный пер., 16.
— Бася Шлем. Счетов. Марата, 17.
— Белла Абр. «Петрогосиздат». Загородный, 21.
— Белла Солом. Врач. Мытнинская, 11.
— Бор. Еф. Балтийская, 24, т. 146-71.
— Бор. Еф. Герцена, 46, т. 559-97.
— Бор. Мих. «Волховстрой». Пр. пис. Чернышевского, 9.
— Вера Марк. Арт. Социалистическая, 6.
— Влад. Льв. Капельм. Кронверкская, 13-а.
— Генриетта Лаз. Торг. Лиговская, 109.
— Герц Марк. Инж. Машиностроит. треста. Комп. Чайковского, 20
— Гинда Гирш. Влад. маг. Пр. Огородникова, 50.
— Дав. Льв. Инж. Марата, 29.
— Евг. Абр. Делопр. Лиговка, 109.
— Евс. Леонт. Руков. Пр. 25 Октября, 51.
— Езек. Бенциан. Врач. Кр. Зорь, 24-а, т. 162-35.
— Ел. Сам. Врач. Петра Лаврова, 49.

— Елиз. Езек. Врач. Кр. Зорь, 24-а, т. 162-35.
— Ерухим Соломон. Марата, 66, т. 533-80.
— Зоя Влад. Арт. Пр. 25 Окт., 114.
— Ив. Степ. Чл. союза драм. писат. Колокольная, т. 180-23.
— Ида Григ. 10 Советская, 11, т. 561-86.
— Изр. Бор. Влад. маст. Кр. Зорь, 9.
— Ил. Бенц. Усачев пер., 5, т. 536-05.
— Ил. Григ. Ювел. Пр. 25 Окт., 124.
— Ил. Лейб. Влад. маг. Пр. 25 Октября, 164.
— Исаак Моис. Торг. Социалистическая, 4.
— Исаак Як. Литерат., чл. союза драм. писат. Социалистическая, 10.
— Исай Альтер Шлюм. Пр. Маклина, 45, т. 177-68.
— Исид. Марк. Б. Об'ездная, 6.
— Исид. Як. Литерат. Социалистическая, 6.
— Лаз. Льв. «Центропробизол». Саперный пер., 14, т. 137-33.
— Лев Беньям. Зав. юр. маг. НКЮ. Рузовская, 19, т. 149-28.
— Лев Моис. Делопр. Гатчинская, 9.
— Лия Зальм. Торг. Пис. Чернышевского, 17.
— Лия Матв. Врач. Саперный пер., 4.
— Мар. Солом. Врач. Мытнинская, 11.
— Матв. Евс. Красн. Связи, 2.
— Матв. Никл. Торг. Бармалеева, 7.
— Мирон Моис. «Окт. ж. д.». Гатчинская, 9.
— Моис. Абр. Контрол. Советский, 20.
— Моис. Бор. Мойка, 31, т. 169-72.
— Моис. Бор. В. О., 12 л., 31-б, т. 156-70.
— Натан Сам. Чл. колл. защ. Столярный пер., 12, т. 164-35.
— Наум Льв. Зубврач. Комиссаровская, 44.
— Никл. Ив. Чл. союза драм. писат. Моховая, 16.
— Ос. Ил. Ждановка, 9, т. 191-92.
— Пав. Аарон. Врач. Серпуховская, 3.
— Пав. Як. Консульт. Социалистическая, 10.
— Пинхус Залман. Влад. маг. Мытнинская, 11.
— Раф. Григ. 10 Советская, 11, т. 561-86.
— Ревекка Григ. Делопр. Свечной пер., 4.
— Ревекка Марк. Врач. Пр. Володарского, 51.
— Роб. Сам. Преображенская, 42, т. 575-13.
— Роза Льв. Зубн. врач. Пр. 25 Октября, 29.
— Сам. Абр. В. О., 17 лин., 38.
— Сам. Бор. Инж. Песочная, 19.
— Сам. Солом. Исполкомская, 7, т. 167-71.
— Симон Лейб. Влад. маг. Международный, 2.
— Симон Льв. 3 Июля, 61, т. 191-89.
— Солом. Марк. Зубврач. Комп. Чайковского, 55.
— Фанни Наум. Делопр. Кр. Зорь, 24.
— Хана Изр. Акуш. Пушкинская, 4.
— Цил. Сам. Врач. 5 Красноармейская, 17.
— Шейна Абр. Лиговская, 109.
— Шоя Шлем. Влад. зав. Пр. Маклина, 45, т. 177-68.
— Эсфирь Абр. Акуш. Пр. 25 Октября, 124.
— Эта Як. Зубн. врач. Дегтярная, 13, т. 569-81.
— Як. Як. Проф. Саперный, 16.
Гуревич-Зильберман Хана Юд. Зубн. врач. Пр. Нахимсона, 5.
Гуреев Викт. Петр. Финагент. Фонтанка, 150.
— Георг. Як. Влад. пек. Гражданская, 19.
— Никл. Павл. Серпуховская, 10.
Гуренко Мих. Ал-еев. В. О., Веры Слуцкой, 42.
Гуржаева Ол. Сем. Преп. Пр. Маклина, 21.
Гуржи Берта Як. Делопр. Моховая, 3.
Гуржин Вас. Вас. Счетов. 3 Июля, 72.
Гурин Ал-др Ив. Декабристов, 49, т. 153-43.
— Евсей Леонт. Восстания, 3, т. 563-88.
— Ил. Вас. Торг. Предтеченская, 11.
— Кирилл Як. Международный, 71.
— Мих. Як. Влад. маг. 3 Июля, 25.
Гурихин Ал-др Андр. Влад. маст. 5 Красноармейская, 11.
Гурко Ив. Степ. Арт. Колокольная, 7, т. 180-23.
Гурков Леонид Ал-др. Каляева, 23.
Гурлянд Григ. Григ. Уч. надзир. Наб. Рошаля, 10.
Гурлянд-Фильчагина Мар. Петр. Акуш. Наб. Рошаля, 10.
Гуров Ал-др Ром. Влад. маг. Фонтанка, 85.
— Вас. Мих. 6 Советская, 31.
— Влад. Ал-еев. Инж. В. О., 9 линия, 34.
— Ив. Ром. Торг. Комиссаровская, 36.
— Ипп. Матв. Пом. нач. упр. спальн. ваг. Пр. 25 Окт., 57, т. 564-50.
— Серг. Мих. Чл. Петросовета. Международный, 32, сл. т. 149-86.
Гурова Ан. Ал-др. Влад. маг. Достоевского, 26.
— Клавд. Никл. Советский, 9.
— Людм. Кавер. Пом. зав. таб. маг. Красн. Конницы, 8.
— Марина Вас. Кр. Зорь, 24.
Гурович Ал-др Моис. Торг. Предтеченская, 17.
— Ал-др Никл. Пиан. Пушкинская, 10.
— Иос. Наум. Чл. Петросовета. Пр. 25 Октября, 24, сл. т. Двор. Труда, комм. союз искусств.
— Никл. Исид. Преп. Фонтанка, 38, т. 537-35.
— Сима Льв. Влад. лабаз. Колокольная, 8.
— Як. Бор. Влад. пивн. Пр. Юного Пролетария, 15, т. 147-71.
Гурский Фед. Андр. Пом. зав. почт.-телегр. отд. Смольный пр., 7.
Гурт Рих. Павл. Бухг. Загородный, 40.
— Юг. Петр. Толмачева, 26.
Гуртеева Ол. Сем. Преп. Пр. Маклина, 21.
Гуртьев Бор. Никл. Стат. Красная, 29.
— Ир. Никл. Инстр. Красная, 29.
— Нат. Вас. Стат. Красная, 49.
Гуру Исаак Мир. Зав. маст. Усачев пер., 13, т. 187-90.
Гурфинкель Абр. Льв. Зубн. врач. Финский пер., 6.
— Мар. Лаз. Преп. В. О., 3 лин., 20.
Гурфинкель-Ривош Берта Як. Зубн. врач. Финский пер., 6.
Гуршман Исаак Моис. Инж. Советский, 27.
— Люб. Моис. Зубн. врач. Пр. с. Мих. Архангела, 15.
Гурьев Ал-др Никл. Знаменская, 32.
— Ал-др Никл. Зав. эл. ст. Декабр. Якубовича, 6.
— Ал-др Фед. «С.-З. ж. д.». В. О., 14 лин., 33.
— Ал-др Як. Счетов. Ропшинская, 30-а.
— Ант. Ив. Счетов. Подольская, 39.
— Бор. Ал-др. Механ. Декабр. Якубовича, 6.
— Бор. Мих. Экономист. В. О., 14 линия, 33.
— Влад. Як. Счетов. Ропшинская, 30.
— Георг. Никл. Чл. союза драм. писат. Пр. писат. Добролюбова, 3.
— Григ. Григ. Музык. Б. Пушкарская, 34.
— Ив. Никл. Сан. врач. Пр. К. Либкнехта, 32.
— Ипп. Андр. Чл. союза драм. писат. Лесной пр., 13.
— Конст. Тим. Чертежн. Зверинск., 20.
— Леонид Макс. Техн. Розы Люксембург, 7.
— Мих. Мих. Чл. колл. защ. Троицкая, 36.
— Мих. Мих. Зав. детск. дом. Комп. Чайковского, 45.
— Никл. Никл. Врач. Пр. пис. Добролюбова, 3.
— Пав. Ив. Стачек, 140.
— Серг. Ив. Пом. бухг. Кан. писат. Грибоедова, 115.
Гурьева Вера Арк. Счетов. Б. Пушкарская, 34.
— Нат. Фед. Чл. Петросовета. Пушкинская, 20.
— Ол. Мих. Арт. Пр. К. Либкнехта, 47.
Гурьевский Ал-др Мих. Чл. Петросовета. Пр. Кр. Командиров, 2.
Гурьян Игн. Ал-др. Пролеткульта, 4, т. 165-14.
— Иос. Наум. Надеждинская, 7, т. 138-37.
Гурьянов Ал-др Ив. Инстр. Пр. 25 Октября, 153.
— Леонид Сем. Пр. 25 Октября, 32.
— Пав. Льв. Инж. Барочная, 2.
Гурьянова Зин. Андр. «Завкраслет». Ижорск., 13.
— Мар. Гур. Акуш. Международн., 90.
Гурьяшихин Ив. Мих. Делопр. Кан. писат. Грибоедова, 30.
Гурянов Петр Ал-др. «Окт. ж. д.». Фонтанка, 18.
Гусаков Ал-ей Георг. Зав. скл. Кузнечный, 14.
— Андр. Георг. Проф. Лесной Полит. Инстит.
— Ив. Афан. Ревиз. Кан. пис. Грибоедова, 49, т. 185-12.
— Лейз. Абр. Врач. Надеждинская, 5, т. 154-40.
— Серг. Ив. Касс. Скороходова, 3.
Гусакова Ал-дра Фед. Влад. маст. Моховая, 46.
— Ел. Ал-еев. «Горн. Музей». Амбарная, 16.
— Феод. Ем. 2 таб. ф-ка. «Правды», 17.
Гусакова - Шейнцвит Мар. Абр. Зубн. врач. Свечн. пер., 3.
Гусаковский Петр Никл. Нач. шк. Б. Пушкарская, 69.
— Петр Никл. «УПИ». Надеждинская, 36.
Гусаров Арс. Ал-др. Влад. маст. Комиссаровская, 36, т. 582-76.
— Вас. Тих. Механ. Нарвск. заст., Поворухина, 3.
— Влад. Ив. Врач. В. О., 9 лин., 46.
— Серг. Мих. Дер. Мурзинка, 2.
Гусарова Сераф. Григ. Влад. чайн. Тамбовская, 36.
Гусев Авен. Асекрит. Пом. нач. «Пуокра», чл. Петросовета. Красн. Зорь, 26, сл. т. 544-06, дом. т. 137-25.
— Ал-др Дм. Столярный пер., 18.
— Ал-др Еф. Бухг. Пр. Нахимсона, 19.
— Ал-др Мих. Касс. Мытнинская, 9-б.
— Ал-др Никиф. Слуцкого, 13.
— Ал-ей Викт. Марата, 10.
— Ал-ей Ив. «Рабкооп». Кан. писат. Грибоедова, 30.
— Ал-ей Тим. Предс. фабкома. В. О., 4 лин., 5.
— Анат. Арс. Врач. Пр. К. Маркса, 6.

— Афан. Петр. Кооп. «Рабфаковуз». В. О., Пр. Пролет. Победы, 11, т. 153-91.
— Вас. Вас. Чл. Петросовета. Варфоломеевская, 40.
— Вас. Вас. Бухг. Нов. дер., Задняя, 71.
— Вас. Зах. Арттехн. Пр. Володарского, 44.
— Вас. Ив. «Губ. отд. труда». Предтеченская, 62.
— Вас. Конст. Инж. Желябова, 13, т. 588-58.
— Вас. Мих. Счетов. В. О., Малый, 48.
— Витал. Як. Техн. Роменская, 11.
— Всев. Мих. Вет. фельдшер. Коломенская, 43.
— Дм. Дм. Зав. бул. Комиссаровская, 41, т. 548-50.
— Дм. Ив. Комп. Чайковского, 24.
— Еф. Григ. Зав. рестор. «Палкин». Кр. Зорь, 10.
— Ив. Ал-еев. Счетов. Декабр. Пестеля, 11.
— Ив. Андр. Бухг. Греческий, 23.
— Ив. Вас. Розенштейна, 24, т. 133-67.
— Ив. Ег. Торг. Кан. писат. Грибоедова, 59.
— Ив. Ив. Делопр. Герцена, 14.
— Ив. Конст. Надз. исправдома. Константиноградская, 6.
— Ив. Плат. Бухг. В. О., 8 лин., 9.
— Ив. Степ. Влад. чайн. Социалистическая, 14.
— Ив. Тим. Торг. «Правды», 5.
— Ив. Як. Шкапина, 9.
— Ил. Андр. «Мосторг». Пр. Карла Маркса, 72, т. 190-00.
— Иос. Георг. Касс. Глазовая, 13.
— Лев Петр. Пом. хран. музея. 25 Октября, 32.
— Макс. Ефр. Чл. Петросовета. Смольный, делег. пол-на.
— Матв. Мир. Влад. бул. Никольский пер., 9.
— Матв. Петр. Механ. Фонтанка, 58.
— Мих. Фед. Влад. маг. Фонтанка, 127.
— Никл. Ив. Тюмина, 10.
— Никл. Осип. Влад маг. Петра Алексеева, 9.
— Пав. Вас. «ПЕПО». Мойка, 97.
— Пав. Павл. Агрон. В. О., 3 лин., 22.
— Пав. Фед. 4 Советская, 11.
— Петр Ал-др «Порт. таможня». Стремянная, 7.
— Петр Андр. Арт. 8 Советская, 34.
— Петр Петр. Хор. Кан. писат. Грибоедова, 22.
— Сем. Еф. Монт. Пр. Нахимсона, 19.
— Серг. Мих. Торг. Стачек, 48.
— Серг. Плат. Зам. зав. шк. Международный, 106, т. 166-06.
— Фед. Ив. Торг. Коломенская, 35.
— Фед. Ив. Каляева, 21.
— Фед. Тим. Торг. Комп. Чайковск., 81.
— Як. Ив. Механ. Комиссаровская, 41.
Гусева Анаст. Евд. Чл. Петросовета. Лесной пр., 6.
— Ан. Григ. Влад. маг. Кронверкский, 35.
— Ан. Ив. Влад. маг. В. О., 1 линия, 1.
— Гал. Петр. Врач. Наб. М. Невки, 5.
— Евд. Вас. Торг. Гаванская, 25.
— Ек. Зах. Торг. 3 Июля, 42.
— Ек. Петр. Торг. Мытнинская, 9.
— Елиз. Фед. Герцена, 26.
— Зинов. Дм. Пом. Секр. Орг. Отд. и отв. секрет. Секц. Внутрен. Упр. Казначейская, 6.
— Мар. Вас. Чл. Петросовета. Смольный, делег. пол-на.
— Мар. Ив. Торг. Серпуховская, 42.
— Олимп. Моис. 12 Красноармейская, 1.
— Ол. Ал-др. В. О., 10 лин., 7.
— Ол. Ив. Арсенальная, 9.
— Ол. Як. Торг. Тамбовская, 7.
Гусельников Мих. Конст. Инж. В. О., 6 л., 41, т. 163-52.
Гусинов Изм. Матв. Арт. 8 Советская, 48.
— Сем. Матв. Арт. 8 Советская, 48.
Гусков Мак. Ив. Торг. Раб. Петра Алексеева, 3.
— Мих. Ив. Торг. Лиговская, 142.
Гуслистая Лид. Фед. Стат. Кирочная, 8.
Густав Ан. Ал-др. «Севкабель». Татарский пер., 4.
— Мих. Ал-др. Пр. К. Маркса, 5.
Густавсон Лев Ал-др. Касс. Можайская, 28.
Густер Ал-ей Петр. Бухг. В. О., 9 линия, 26.
Густов Дм. Ив. Пом. директ. музея. Соляной пер., 9.
Гуськов Викт. Еф. Короленки, 10.
Гуськова Ан. Григ. Гатчинская, 31.
— Мар. Григ. Преп. Гатчинская, 31.
Гусятникова Ан. Ил. Восп. Лиговка, 58.
Гутерман Авр. Изр. Детскосельский, 42, т. 179-38.
— Раф. Иос. Моховая, 30, т. 162-46.
— Флора Мих. Аккомпаниат. Конная, 8.
Гутзац-Альвин Дав. Мих. Комп. Чайковского, 42, т. 175-33.
Гутин Леонид Льв. Советский, 39, т. 146-82.
Гуткин Абр. Еф. Влад. маст. Международный, 1.
— Борух. Хайм. Влад. маг. Пр. Володарского, 60.
— Зах. Хайм. Влад. маг. Пр. Володарского, 31, т. 154-19.
— Хаим Иос. Влад. маг. Международный, 1.
Гутков Ефр. Андр. Чл. правл. производсоюза. Пр. 25 Окт., 59.
Гутман Аарон Витал. Юрист. 5 Красноармейская, 3, т. 569-55.
— Ал-др Бор. Загородный, 23.
— Ал-др Петр. Зав. отд. труда. Казначейская, 6.
— Ан. Сем. Зубврач. Пр. с. Александр., дом зав. «Большевик».
— Дан. Дав. Зам. зав. Губпож., чл. Петросовета. Ямская, 3, сл. т. 550-10, дом. т. 556-97.
— Елиз. Сав. Зубн. врач. Пр. с. Александровского, 39.
— Ив. Серг. Чл. Петросовета. Б. Пушкарская, 1.
— Иос. Влад. Чл. Петросовета. Раз'езжая, 17, сл. т. 141-24.
— Иос. Мирон. Делопр. Пр. К. Либкнехта, 10.
— Исай Мир. Пр. с. Александровского, 39.
— Моис. Витал. Врач. Верейская, 12.
— Моис. Мирон. Писат. М. Посадская, 10.
— Самуил Мих. Инж. Невск. заст., Александровская, 1, зав. «Большевик».
— Фридр. Немир. Счет. Бронницкая, 1.
— Эдуард Мартын. Влад. маг. Б. Зеленина, 9.
Гутнер Гирша Мовш. Торг. В. О., 11 линия, 46.
— Григ. Абр. «Петрогосиздат». Загородный, 28, т. 160-99.
— Исаак Абр. Торг. Загородный, 34.
— Лаз. Исаак. В. О., Академич. пер., 4.
Гутнер-Шмерлинг Соф. Мих. Врач. Загородный, 28, т. 160-99.
Гутников Юл. Льв. Декабр. Пестеля, 11, т. 180-85.
Гутовский Бор. Игн. Научн. сотр. Госпитальная, 3.
Гуторенко Ал-ей Ив. «Красный Октябрь». В. О., Пр. Пролет. Победы, 41.
Гутров Мих. Ант. Крест. остр., Юргозанская, 14.
Гутсон-Звягина Берта Моис. Врач. Лиговская, 149.
Гутт Леонид Льв. Бухг. Дегтярный пер., 6.
Гуттонов Аарон Сем. Зав. касс. Воинова, 2-б, т. 130-77.
Гуфнагель Мих. Абр. Инж. Некрасова, 7.
Гухман Ал-др Адол. Инж. Восстания, 22.
Гуцаловский Ал-др Евг. Юрист. В. О., 11 лин., 20.
Гушкин Гирша Хаим. Влад. маг. Пролетарский пер., 3.
Гуща Ант. Ив. Надз. исправд. Тележная, 16.
— Сем. Степ. Чл. Петросовета. Розенштейна, 24.
Гущенко Андр. Сем. Юриск. Бронницкая, 5.
Гущин Бор. Петр. Проф. Международный, 9.
— Вас. Фрол. Извозопром. Б. Разночинная, 14.
— Вас. Як. Влад. маст. Новопрогонный пер., 19, т. 188-97.
— Лавр. Фед. Торг. Петра Алексеева, 1.
— Леонид Никл. Счетов. В. О., Карташихина, 5.
Гущина Ал-дра Дм. Акуш. Моисеенко, 4.
Гущинский Вяч. Никл. Преп. Ср. Под'яческая, 9.
Гюббе Ек. Карл. Преп. Фонтанка, 58.
— Роб. Юл. Влад. скл. Кан. пис. Грибоедова, 92, т. 132-14.
Гюббенет Анат. Ант. Проф. В. О., 3 лин., 26.
— Елиз. Руд. Преп. Ораниенбаумская, 18.
Гюлих Ал-др Эм. Петра Лаврова, 10.
Гюльбенг Пав. Грим. Лектор. 4 Красноармейская, 5.
Гюнст Ал-др Эмман. Помпрозектора. Пр. Володарского, 25.
Гюнтер Никл. Макс. Проф. Б. Гребецкая, 4.
— Никл. Мих. Проф. Пр. Карла Либкнехта, 13.
— Элеонора Никл. Воспит. Лесной, Старо-Парголовский, 35.
Гюрджиан Тигран Петр. Пр. 25 Октября, 68.
Гютине Генр. Авг. 1 таб. ф-ка. В. О., Тучков пер., 11, т. 160-21.

Д

Дабапынский Тадеуш Каз. Влад. маст. Ср. Под'яческая, 1.
Дабачев Ив. Тим. Касс. Пет. Алексеева, 6.
Дав Никл. Петр. Чл. Петросовета. Жуковского, 37, сл. т. 540-14
Дават Отто Ив. Чернышев пер., 26, т. 567-13.
Давгина Фрида Герас. Зубн. врач. Пр. 25 Октября, 102.
Давейнис Мих. Викент. Влад. парикмах. Лиговка, 109.
Давельман Иосиф. Бор. Коменд. Пр. К. Либкнехта, 61.
Давидашвили Петр Дав. «Порт. таможня». Наб. р. Невки, Дом Отдыха.
Давиденков Никл. Никл. Инж. Комп. Чайковского, 61.
Давидианц Мих. Артем. Торг. Загородный, 22.
Давидов Вас. Ив. «Пепо». 5 Советская, 41.
— Ив. Ив. Преп. Кирочная, 3.
— Ив. Ив. Преп. Марата, 65.
— Мих. Ив. Агент. 5 Советская, 41.
— Петр Мефод. Архит. Советский пер., 8.
Давидович Ал-дра Ив. Врач. Геслеровский пер., 6.
— Бор. Матв. Бухг. Комп. Чайковского, 20.

— Вас. Ив. Юрист. Теряева, 12.
— Ел. Дав. Арт. Пр. 25 Октября, 32.
— Конст. Степ. Чл. Петросовета. Пряжка, 48, сл. т. 565-27.
— Леонид Григ. Пр. 25 Октября, 32, т. 186-36.
— Мак. Леон. Зав. отд. «ТПО М. ж. д.». Советский, 26.
— Наум Бор. Моисеенко, 6, т. 167-69.
Давидовский Моис. Дав. В. О., Малый пр., 10, т. 159-13.
Давидсон Бор. Генр. Бухг. Раз'езжая, 15.
— Дав. Генр. Сан. врач. Кр. Зорь, 26, т. 564-23.
— Евг. Льв. Зубврач. Советский, 29, т. 137-53.
— Ида Бор. Казн. Марата, 15.
— Мих. Генр. «Губздрав». Красных Зорь, 26/28, т. 140-09.
— Пав. Бор. Кирочная, 11, т. 170-48.
— Сол. Бор. Зав. конт. Комп. Чайковского, 15, т. 583-29.
— Энох Изр. Лермонтовский, 31, т. 566-06.
Давингоф Никл. Христ. Влад. торг. Казанская, 33.
— Никл. Христиан. Чл. союза драм. пис. Екатерингофский, 11.
Давтьянц Юл. Григ. Загородный, 27.
Давыдкин Раф. Сол. Делопр. 8 Советская, 50.
Давыдов Абр. Дав. Волынский пер., 4/6, т. 174-65.
— Ал-др Ал-др. Перовской, 4.
— Ал-др Влад. Преп. Зверинская, 24.
— Ал-др Ив. «Упр. Окт. ж. д.». Пр. с. Александровского, 31.
— Ал-др Ив. Кр. Конницы, 3.
— Ал-др Мих. Арт. Конногвардейский пер., 4, т. 158-41.
— Ал-ей Ив. «Губздрав». Саблинская, 15.
— Ал-ей Петр. Кооп. «Большевик». Власьевский, 8.
— Вас. Ал-др. Преп. Серпуховская, 22.
— Влад. Ал-др. Загородный пр., 28, т. 192-39.
— Влад. Никл. Арт. Зодч. Росси, 2.
— Вяч. Конст. Калашниковская наб., 60.
— Гавр. Мих. Преп. Казанская, 6.
— Григ. Льв. Врач. Пушкинская, 19.
— Зинов. Сам. Писат., редакт. Пр. 25 Октября, 28.
— Ив. Ив. Преп. Марата, 65.
— Ив. Мих. Зав. маст. 4 Советская, 10.
— Ив. Павл. П. С., Зверинская, 44, т. 147-60.
— Иос. Ал-др. Преп. Пр. 25 Окт., 172.
— Иос. Вас. Касс. Комиссаровская, 32.
— Конст. Ал-еев. «Петроогнесклад». М. Посадская, 7.
— Конст. Аф. Механ. Кронверкский, 47.
— Конст. Никл. Проф. Торговая, 25.
— Лаз. Изр. Инж. Пр. 25 Октября, 14, т. 177-60.
— Мих. Дав. Влад. маст. Троицкая, 11.
— Мих. Матв. Упр. Гос. Народн. Дом. П. С., Малый, 36.
— Мих. Матв. Калашниковская наб., 72.
— Мих. Петр. Чл. Петросовета. Невск. заст., Глиняная, 7, сл. т. 537-26.
— Никл. Григ. Троицкая, 25, т. 529-23.
— Никл. Дав. Зубн. врач. Кузнечный пер., 10.
— Никл. Никл. Юрист. В. О., 2 л., 39.
— Никл. Никл. Инсп. Бармалеева, 4.
— Никл. Никл. Врач. Крест. Остр., Сергиевский, 6-а.
— Никл. Никл. Сан. врач. Пр. К. Либкнехта, 74, т. 564-31.
— Пав. Никан. «Мурм. ж. д.». Мойка, 64.
— Пав. Никиф. Счетов. Ломанский пер., 6.
— Плат. Ал-др. «П. Г. О. Н. О.». Мира, 11.
— Сем. Ив. Нач. уч. милиц. Пр. с. Мих. Архангела, 13.
— Фед. Григ. Торг. Канонерский пер., 7.
Давыдов-Борисов Иос. Ал-др. Писат., пом. нач. курсов. Казанская, 7.
Давыдов-Давдянц Никл. Дав. Зубн. врач. Кузнечный пер., 10.
Давыдова Ал-дра Гавр. Счетов. Лиговка, 44.
— Ал-дра Ил. Преп. К. Либкнехта, 31.
— Ан. Ал-др. Касс. Нарвский, 8.
— Варв. Вас. Преп. Казанская, 6.
— Вера Ал-еев. Делопр. Пр. 25 Октября, 17.
— Евд. Никл. Торг. Варфоломеевская, 23.
— Ел. Фед. Арт. Кр. Курсанта, 8.
— Елиз. Анан. Врач. Коломенская, 33.
— Елиз. Анат. Зубн. врач. В. О., Малый, 32.
— Лид. Вас. Преп. В. О., пр. Пролет. Победы, 83.
— Лид. Конст. Б. Разночинная, 19-б.
— Мар. Георг. Влад. парикм. Фонтанка, 40.
— Нина Серг. «Севкабель». В. О., 11 л., 12.
— Ол. Ал-др. «Росс. Публ. Библиот.». 3 Июля, 18.
— Соф. Ос. Пиан. Декабр. Якубовича, 24, т. 158-41.
— Стан. Ант. Загородный, 28.
Давыдова-Шепелева Варв. Вас. Врач. В. О., 11 л., 12.
Давыдович Мих. Абр. Ювел. Раз'езжая, 43.
Давыдовский Матв. Дав. Влад. маст. В. О., Малый, 10.
Дагиль Мар. Исид. Преп. Нов. Дер., Гусева, 19.
— Меч. Исид. Пом. зав. шк. Пр. 25 Октября, 32.
Дагман Мар. Петр. Верейская, 30/32, т. 560-22.
Дадонов Вас. Павл. Восстания, 3.
— Вас. Фед. Торг. Пр. Красных Командиров, 18.
Даев Арк. Павл. Смольный пр., 6.
Дазинский Апат. Ив. Пом. упр. таможней. Кирочная, 8.
Дайлиденок Ад. Фом. Гапсальская, 1.
— Фома Франц. Гапсальская, 1.
Дайн Мих. Сем. Инж. Каляева, 23, т. 191-93.
— Юр. Петр. Представ. Н. К. В. Т. Декабр. Пестеля, 8.
Дайно Онис. Иос. Зубврач. Казанская, 11.
Дайнов Лев Рув. Зубн. врач. Пр. Володарского, 30.
— Мих. Рув. 6 Советская, 5, т. 183-36.
Дайнова Тат. Еф. 6 Советская, 5, т. 183-36.
Дайновский Антон Карл. «Райкоммунотдел». Морской пр., 28.
Дайховский Моис. Як. Зав. культ-отд. Достоевского, 29, т. 591-30.
Дакиневич Юл. Болесл. Касс. Пушкинская, 20.
Дакс Вильг. Магнус. Воспит. Воинова, 14.
Далванович Евг. Митр. Зав. фин. ч. Каляева, 12.
Далиба Арк. Игн. Техн. Фонарный пер., 3, т. 192-13.
Далингер Як. Як. «Машиностр. трест». Прядильная, 36.
Далинкевич Ал-др Ад. Преп. В. О., 18 л., 19.
Далматов Мих. Фед. Сан. врач. Б. Под'яческая, 5.
Далматова Ева Моис. Звенигородская, 2.
Даль Ал-др Никл. Врач. В. О., 2 л., 35.
Дальберг Карл Мартын. Советский, 63.
Далькевич Меч. Мих. Преп. В. О., 14 л., 45.
Далько Нат. Як. Зав. скульпт. маст. Пр. с. Володарского, 59.
Дальний-Фейгельсон Мих. Сем. Редакц. «Красн. Кооп.». Саперный пер., 20, т. 148-40.
Дальский Андр. Никл. Режисс., чл. Петросовета. Преображенская, 42-а, д. т. 162-38, сл. т. 574-85.
Дамаскинская Ел. Степ. Нижегородск., 14.
Дамберг Соф. Мих. Научн. сотр. Коломенская, 23.
Дамбуш Соф. Як. Набережная, 3.
Дамешек Евг. Льв. Часовщ. Скороходова, 22.
Дамианов Куз. Дем. Толмачева, 5.
— Як. Кузм. Казн. Рыбацкая, 12.
Дамошевский Мих. Евс. Влад. маст. Пр. 25 Октября, 94.
Дамперов Дм. Ив. «Горн. Музей». Блохина, 29.
Дамская Вера Ал-др. Декабристов, 52, т. 564-70.
— Элеон. Ал-др. Музык. Декабристов, 52.
Дамский Илья Як. Герцена, 13, т. 158-59.
Даненберг Лина Никл. Предс. артели. Марата, 11.
Данзас Юл. Никл. Писат. П. С., Малый, 76.
Даниель Генр. Филипп. Механ. П. С., Малый, 72.
— Мендель Лейзер. «Петрогум». Загородный, 9.
— Пав. Андр. Бухг. Красн. Зорь, 17.
Данилевич Болесл. Ад. Мурм. ж. д. Невск. заст., Муравьевский пер., 38.
— Мих. Георг. Врач. Кр. Зорь, 44-б.
— Стан. Конст. Счетов. Лиговка, 44.
Данилевский Петр Вас. Врач. Театральная пл., 8.
— Петр Петр. Врач. Пушкинская, 10.
— Петр Як. Чл. «Вольфилы». Наб. лейт. Шмидта, 37.
Даниленок Мар. Павл. Чл. Петросовета, В. О., пр. Пролет. Победы, 85.
Данилин Сем. Сем. Касс. Пет. Алексеева, 7.
Данилов Ал-др Ал-еев. Екатерингофский, 8.
— Ал-др Влад. Бухг. Барочная, 2.
— Ал-др Мих. Извозопром. Лиговская, 216.
— Ал-ей Дм. Комп. Чайковского, 24.
— Ал-ей Фед. Комиссион. Пр. Володарского, 57.
— Арк. Никл. Бухг. С'езжинская, 38.
— Афан. Никл. Консерват. Песочная, 1.
— Афан. Петр. «Петроток». Зверинская, 23.
— Бор. Влад. «ПОВИС». В. О., 13 л., 18.
— Вас. Дм. Инж. Пр. Володарского, 24.
— Влад. Влад. Архит. В. О., Веры Слуцкой, 16.
— Влад. Дан. Счетов. Декабристов, 8.
— Влад. Дм. Кронверкский, 65.
— Дм. Дм. Счет. Дорога в Лесной, 17.
— Дм. Ив. Извозопром. Лиговская, 216.
— Дм. Петр. Научн. сотр. Надеждинская, 44.
— Евг. Ал-др. «Кустарь-Кредит». Советский, 11.
— Евг. Альб. Техн. М. Разночинная, 9.
— Евд. Дор. Предс. местк. Фонтанка, 154.
— Ив. Ал-др. Гл. крупч. 1 Гос. Мельн. Пр. с. Володарского, 40, т. 529-18.
— Ив. Ал-др. Влад. маг. Лиговская, 90.
— Леонид Вас. Преп. Крест. О-в, Юргозанская, 14.
— Мих. Никл. Преп. Пороховые, 1 л., 22.
— Мих. Сем. Чл. Петросовета. Декабр. Пестеля, 14, сл. т. 582-49.
— Никл. Ал-др. «В.-Морск. Акад.». Манежный пер., 8.
— Никл. Ал-др. Преп. Порох., 1 л., 24.
— Никл. Ал-др. В. О., 13 л., 14.
— Никл. Ив. Бухг. Б. Охта, Об'ездное шоссе, 4.
— Никл. Ив. Крест. о-в, Константиновский, 8.
— Никл. Павл. Зав. «Кр. Выборжец», чл. Тов. Биржи. Ломанский пер., 7.

— Петр Арх. Чл. Петросовета. Елизаветинская, 8, сл. т. 567-74.
— Серг. Вас. Инсп. «ПОИПС». Б. Зеленина, 26-б.
— Степ. Никл. Проф. В. О., 9 л., 24.
— Тим. Ив. Пушкинская, 14.
— Фед. Елис. Механ. Ст.-Парголовская, 31.
— Фед. Ив. Блохина, 4-а.
— Фед. Ив. Коменд. Соляной пер., 7.
— Фед. Тим. Нахимсона, 8.
Данилов-Тювиков Влад. Григ. «Окт. ж. д.». Пр. 25 Октября, 85.
Данилова Ал-дра Влад. Преп. Пр. Кр. Командиров, 2.
— Ал-дра Дионис. Арт. Надеждинская, 20, т. 181-20.
— Ал-дра Сем. Акуш. Финский пер., 10.
— Вера Конст. Чертежн. Советский, 66.
— Евдок. Ив. Чл. Петросовета. Смольный, делег. пол.
— Зин. Леонид. Боровая, 18.
— Ксен. Вас. Павловск., 11.
— Мар. Ал-др. Акуш. В. О., 14 л., 57.
— Над. Петр. Арт. Лермонтовский, 8.
— Ол. Влад. Касс. Детскосельский, 31.
— Ол. Григ. Преп. В. О., 18 л., 19.
— Ол. Ром. Музык. Декабристов, 54.
— Соф. Мих. Чл. Петросовета. Греческий, 12, сл. т. 566-18.
— Там. Влад. Преп. Фонтанка, 64.
— Тат. Ал-еев. Пом. зав. шк. В. О., Средний. 27.
— Эльфрида Дав. Преп. В. О., 9 л., 24.
Данилова-Никифорова Ал-дра Иос. Касс. Рошчинская, 25.
Данилович Бор. Иуст. Извозопром. Симбирская, 5.
— Мих. Мих. Казн. Кр. Курсанта, 9-б.
— Никл. Каз. Врач. В. О., 16 л., 71.
— Роз. Кондр. Преп. Пис. Чехова, 16.
— Терез. Кондр. Пом. зав. шк. Пис. Чехова, 16.
Даниловский Ал-ей Петр. Стремянная, 2, т. 138-58.
— Ив. Вас. Научн. сотр. В. О., 17 л., 28.
— Петр Петр. Врач. Пушкинская, 10.
Данильченко Степ. Мартын. Счетов. Гагаринская, 6.
Данилюк Тим. Петр. Розы Люксембург, 19.
Данини Соф. Мих. Проф. Б. Зеленина, 7-а.
Данисевич Юлиан Юлиан. Пр. бер. Невы, 96.
Данишевский Ал-др Петр. Инж. Б. Разночинная, 19.
Даниэль-Бек Серг. Ал-др. Секр. пом. прокур. Кр. Зорь, 26.
Даниэльсен Леонид Як. Акуш. Пр. К. Маркса, 16.
Данкварт Елиз. Як. Преп. Фонтанка, 71.
— Нат. Як. Стачек, 69.
Данкман Альф. Эд. Пр. 25 Октября, 22, т. 172-05.
Данков Ал-др Влад. Блохина, 1.
Даннеман Ал-ей Конст. Делопр. Загородный, 10.
— Конст. Конст. Упр-щий 3 таб. ф-ки. Комиссаровская, 64, т. 150-32.
Данненбергсон Густ. Фриц. «Окт. ж. д.». Гончарная, 13.
Данович Влад. Арс. Бухг. Кирочная, 49-в.
Дановская Эмма Ян. Красн. Зорь, 26.
Дановский Чесл. Карл. Фонтанка, 103, т. 156-54.
Данская Соф. Фед. Бухг. Пушкинская, 10.
Данскер Исаак Моис. Музык. В. О., Средний, 48.
— Лев Моис. Врач. В. О., Средний, 48.
Данский Ив. Ив. Чл. союза драм. писат. Пушкинская, 10.
— Никл. Ив. Преп. Пушкинская, 10.
Данхес Моис. Ис. Комп. Чайковского, 58, т. 176-90.
Данциг Альб. Ариев. Троицкая, 23.
— Наум Аким. «Дом Просв.». Загородный, 14.
Данцигер Афан. Мих. Пиан. Рузовская, 5.
— Карл Фед. Бухг. Кр. О-в, Константиновский, 1.
Данцис Леон Арон. Секр. правл. Петрогр. Коммун. Банка. Фонтанка, 74, т. 142-82.
Данченко Берта Карл. Преп. 1 Красноармейская, 10.
— Влад. Мих. Техн. Пр. 25 Окт., 42.
— Никл. Мих. Преп. Кирилловская, 22.
Данчич Бор. Викт. Художн. Бармалеева, 26.
— Конст. Мих. Инж., чл. Тов. Биржи. Зверинская, 6, т. 140-18.
Данько Нат. Як. Гос. фарф. зав. Пр. с. Володарского, 59.
— Никл. Андр. Комиссаровская, 12.
Данюшевский Исаак Солом. Инж. Марата, 8, т. 175-03.
Даняева Елиз. Гавр. Б. Гребецкая, 59.
— Мар. Гавр. Архив. Б. Гребецкая, 59.
Дарахин Никл. Дм. Влад. лабаза. Международный, 58, т. 544-31.
Даров Ив. Ал-др. Чл. Петросовета. Кан. пис. Грибоедова, 66, д. т. 151-18, сл. т. 558-18.
Даровская-Левина Дора Наум. Арт. Некрасова, 10.
Даровский Влад. Валер. Чл. колл. защ. Толмачева, 14.
— Мих. Вас. В. О., 21 л., 2.
Дарская Ол. Мих. Переводч. Коломенская, 7.
Дарский Макс. Ал-др. Секр. Упр-ния Гос актеатр. Фонтанка, 66, т. 146-40.
— Мих. Ег. Арт. Халтурина, 12.
— Серг. Ал-др. Секр. «П. Г. М.». Кан. Крунштейна, 4.
Дарханов Никл. Никл. Бухг. Пр. К. Маркса, 4.
Даттель Иос. Бор. Влад. маст. Марата, 9.
Даугель Альфр. Авг. «Фабгознак». Фонтанка, 144.
Дауговет Ек. Франц. Проф. В. О., 2 л., 9.
Даугуль Карол. Генр. Геслеровский пер., 5.
Дауде Элли Ив. Преп. Симбирская, 4.
Даульберг Вальтер Карл. «Петроторг». В. О., 11 л., 28.
Даумант-Гайкис Юл. Ив. Писат. Герцена, 13.
Даусон Ал-дра Ив. Влад. чайн. Чернышев пер., 24.
Даут Али Дат. Преп. Блохина, 17.
Дахель Лев Григ. Бухг. Апраксин пер., 1.
Дацевич-Мордвинова Ол. Никл. Арт. П. Лаврова, 28.
Дацишин Ал-др Георг. «Политкурсы». Пр. Пролет. Победы, 24.
Дачковская Эм. Владисл. Врач. Карповка, 19.
Дашкевич Ал-др Ал-др. Губинсп. Б. Зеленина, 16.
— Вас. Влад. Делопр. Озерной пер., 2.
— Ив. Моис. В. О., 5 лин. 8, т. 565-63.
— Леон. Вас. Чл. правл. кооп. Песочная, 3.
— Петр Вас. Чл. Петросовета. Просп. 25 Октября, 22, сл. т. 142-60, дом. т. 170-44.
— Петр Вас. Лесной, Институтск., 3.
Дашов Лев Ос. «Скороход». 3 Красноармейская, 2.
Дащатовская Ан. Як. Воспит. В. О., Средний, 20.
Двинская Клавд. Арист. Преп. Пр. Огородникова, 52.
— Сар. Морд. Счетов. Комиссаровская, 67.
Двинский Мартын Мих. «ВЦИК». Ракова, 4, т. 190-24.
— Мих. Мих. Чл. союза драмат. писат. Екатерингофский, 6.
Двойрес-Зильберман Дора Изр. Зубн. врач. Пр. 25 Октября, 115.
Дворецкая Варв. Никл. Преп. Б. Гребецкая, 28.
— Пол. Георг. Скороходова, 21.
Дворжец Ол. Григ. Бухг. Дмитровский пер., 12.
Дворжецкий Бронисл. Мавр. Зубной врач. Некрасова, 36.
— Всев. Ал-др. Преп. Лесной, Прибытковская, 24.
— Никл. Митр. «С.-З. ж. д.». Обводный кан., 118.
Дворжицкая Ал-дра Корн. Корресп. Некрасова, 45.
Дворищин Исай Григ. Режисс. Пермская, 2-б, т. 146-37.
Дворкин Абр. Эльев. Торг. Лештуков пер., 10.
— Лаз. Лаз. Торг. Восстания, 43.
— Мих. Ицк. Некрасова, 25, т. 527-74.
— Мих. Лаз. Торг. Кан. пис. Грибоедова, 71, т. 554-63.
— Хаим Хацк. Торг. Канонерский пер., 7.
Дворкина Юдифь Марк. Зав. детск. дом. Комп. Чайковского, 56.
Дворников Ал-др Фед. Серпуховская, 22.
— Мих. Влад. «Штаб П. В. О.». Бармалеева, 32, т. 141-60.
— Никл. Фед. Чл. Петросовета. Коломенская, 1, сл. т. 543-55, дом. т. 151-91.
— Пав. Влад. Тверская, 12, т. 540-85.
Дворская Мар. Абр. Провиз. Жуковского, 31.
Дворский Вул. Наум. Жуковского, 31, т. 581-78.
Дворцов Ив. Андр. Агент. В. О., 26 л., 3.
— Никл. Елис. Влад. маг. Дер. Волынкина, 10.
Дворяновский Евд. Фед. Лиговская, 56.
Двосько Ив. Ос. Инсп. Желябова, 14.
Двукраев Ал-др Арс. Врач. Достоевского, 27.
— Никл. Ив. Выб. шоссе, 61.
Дебольский Мих. Никл. Арт. Моховая, 31.
Дебу Конст. Иппол. Проф. В. О., 11 л., 42.
Дев Ег. Ег. Никольский пер., 12.
Девильер Влад. Льв. «Петроток». Гоголя, 19.
Девин Ал-др Мих. Ревиз. Посадская, 19.
Девина Варв. Фед. Счетов. Каляева, 15.
Девлет-Кильдеев Ал-др Никл. Инж. Рузовская, 5.
— Серг. Ив. Юрист. Пр. К. Либкнехта, 76/78, т. 186-45.
Девлет-Кильдеева Зин. Конст. Преп. Декабр. Пестеля, 4.
Девяткин Ал-др Степ. Зав. фин.-сч. отд. В. О., 10 л., 13.
— Влад. Георг. М. Манежный пер., 17, т. 176-17.
— Никл. Гавр. Казанская, 60, т. 528-04.
— Серг. Ефр. Художн. Черная речка, 49.
Девяткина Нина Вас. Преп. Блохина, 3.
Девятков Мих. Андр. Бухг. Демидов пер., 15.
— Як. Андр. Счетов. Демидов пер., 16.
Девятов Никл. Никл. «Дерутра». В. О., 11 л., 12.
Девятова Сераф. Ив. Счетов. Апраксин пер., 20.
Дегай Ан. Никл. Преп. Крест. о-в, Александровский, 6-а.
Дегожская Евд. Фед. Зубн. врач. 3 Июля, 32.
Дегтерев Ив. Фед. Чл. Петросовета, «Севзапкино». Б. Зеленина, 15, сл. т. 576-07.
— Петр Павл. Пр. 25 Октября, 12.
Дегтерева Ан. Сем. Чл. Петросовета. Пл. пис. Островского, 9.
Дегтеревский Никл. Моис. Бухг. Пермская, 4.
Дегтярев Ив. Ал-др. Врач. Расстанная, 20.
— Иос. Вас. 2 ул. Дер. Бедн., 12.
— Леонид Серг. Пл. Воровского, 1 дом Советов.
— Никл. Ал-еев. Бухг. Марата, 76.
— Никл. Вас. Преп. С'езжинская, 29.
Дегтярева Вера Ал-др. Врач. Егорова, 16.

— Ол. Ив. Агент. Глазовая, 25.
Дедаш Ол. Петр. Делопр. Советский, 26.
Дединский Залман Изр. Торг. Ямская, 34.
Дединцев Мих. Никл. Пр. пис. Чернышевского, 9.
Дедов Вас. Терент. Преп. Загородный, 68.
— Ив. Дан. Фонтанка, 76, т. 573-76.
— Никл. Никл. Счетов. М. Московская, 2.
Дедова Ал-дра Сем. Извозпром. Калашниковская наб., 30.
— Ан. Фед. Преп. Лиговская, 81.
— Вера Фед. Преп. Лиговская, 81.
Дедуник Ив. Андр. Преп. Восстания, 31.
Дедюлин Ген. Дм. «Губ. лесн. отд.». Зверинская, 7.
Дедюлина Ол. Дм. Зав. шк. Фонтанка, 105, т. 177-85.
Дедюлина-Успенская Ел. Серг. Преп. Казанская, 3.
Дедюрин Ив. Павл. Врач. 3 Июля, 59.
Дедюхин Христоф. Евг. Мытнинск. наб., 2.
Деев Арк. Дм. 3 Июля, 34, т. 564-80.
— Никл. Андр. Слуцкого, 7.
Дежунин Ив. Еф. Торг. Малков пер., 4.
Дежурнов Як. Кирилл. «Коопечатник». Широкая, 40.
Дезеве Эрн. Андр. Песочная, 19.
Дейзенрот Влад. Юл. Научн. сотр. Рентгена, 1.
Дейлин Дейл. Ил. Кр. Зорь, 16, т. 140-90.
Деймантович Дм. Викт. Влад. маст. Б. Охта, Б. Пороховская, 1.
Дейнарович Иос. Франц. Торг. Пр. Кр. Командиров, 21.
Дейнека Дм. Ив. Проф. В. О., 16 л., 29.
Дейч Ал-др Никл. Глинки, 3.
— Лаз. Изр. Влад. маг. Бармалеева, 5.
— Никл. Ос. Нач. Хоз. Акад. Глинки, 2, т. 134-19.
— Як. Мартин. Б. Под'яческая, 34.
Декомб Ал-дра Ал-др. Арт. 3 Июля, 106.
— Марг. Ал-др. Симбирская, 47.
Декслинг Никл. Эм. Счетов. Фонтанка, 68.
Дексне Пет. Ив. Ревиз. Симбирская, 35.
Делакруа Арт. Евг. Лиговка, 44.
Деланге Людв. Мих. Музык. Климов пер. 5.
Делекторский Ал-ей Ал-еев. В. О., Веры Слуцкой, 8.
Делинова Люб. Никл. Счетов. Пр. 25 Окт., 158.
Делле Георг. Конст. Макл. Комп. Чайковского, 46, т. 158-08.
Делль Влад. Валент. Контрол. Достоевского, 2.
Делова Праск. Мих. Кронверкский, 63.
Делоне Бор. Никл. Преп. Наб. Жореса, 20.
Делорм-Бороздина Вера Ал-др Арт. Чернышев пер., 14.
Дельвиг Конст. Юр. Инстр. Кр. Зорь, 25.
Дельман Исаак Григ. Влад. торг. Торговая, 29.
Делюбшин Демент. Петр. Влад. парикм. Лиговка, 109.
Деман Ол. Никл. Арт. Гоголя, 16.
Дембинская Соф. Витольд. Преп. В. О., Университетская наб., 7.
Дембо Альб. Исаак. «Губздрав». Преображенская, 42.
— Рув. Исаак. Декабр. Пестеля, 19, т. 134-15.
Дембо-Розен Ром. Павл. Секр. колл. «Госторга». Некрасова, 36, т. 187-60.
Дембовский Викт. Ерон. Комп. Чайковского, 36, т. 572-90.
Дембровский Никл. Павл. В. О., 6 л., 5.
Дембская Вера Евг. Врач. Декабр. Рылеева, 17.
Дембский Адольф Ант. Зубн. техн. Пр. 25 Окт., 106.
Демелунксен Мар. Георг. Делопр. В. О., Средний, 14.
Деменков Савва Афан. Нарсудья. Зодчего Росси, 6.
Дементьев Ал-др Конст. Ад'ют. Лермонтовский, 54.
— Вас. Павл. Комп. Чайковского, 81.
— Влад. Инок. Юрист. Декабристов, 3.
— Гавр. Дм. Зав. фин. отд. В. О., 4 л., 3.
— Ив. Евстаф. Кр. Курсанта, 11.
— Ив. Иос. Предс. местк. Фонтанка, 189.
— Кирилл Мих. Архит. Пороховые, 4 л., 12.
— Конст. Конст. Влад. маг. Герцена, 14, т. 139-18.
— Мих. Григ. Преп. Миргородская, 16.
— Мих. Демент. 10 Советская, 4, т. 556-47.
— Пав. Тих. Извозпром. Шоссе Революции, 8, т. 531-57.
— Пет. Никит. Зав. скл. Резвый остр., 2.
— Серг. Никиф. Инж. Крест. остр., Сергиевский, 22.
— Тим. Демент. «Ф-ка Шарова». Кр. Текстильщика, 11.
— Фед. Вас. Влад. маг. Черниговская, 9.
Дементьева Ал-дра Никл. Преп. 1 Красноармейская, 18.
— Ал-дра Фед. Влад. маг. Желябова, 17.
— Аполлин. Вас. Преп. Лермонтовск., 55.
— Вера Як. Делопр. Боровая, 74.
— Ел. Никл. Преп. Сердобольская, 62.
— Зин. Петр. Гидрол. инст. Марата, 16.
— Люб. Никл. Врач. Кирочная, 41.
— Мар. Влад. Чл. Петроосвета. Б. Гребецкая, 53, сл. т. 535-22.
— Марфа Вас. Чл. Петросовета. В. О., 12 л., 65.
— Нат. Ив. В. О., Опочинина, 6.
— Праск. Вас. Член Р. К. К. Фонтанка, 99
— Ульяна Георг. Влад. парикм. Лиговка, 154.
Деменчук Иос. Демент. Счетов. Пр. Володарского, 32.
Деменькова Ел. Никиф. Торг. Можайская, 43.
Демешко Евг. Андр. Врач. Розы Люксембург, 17.
Демещенко Пав. Уст. Пр. 25 Октября, 41.
Демзнович Никл. Леонид. Перовской, 3.
Демидов Ал-др Ал-др. Пет. Лаврова, 20.
— Ал-др Аппол. «Окт. ж. д.». Розенштейна, 8.
— Ал-др Никл. Инсп. Пет. Лаврова, 25.
— Ал-др Степ. Инж. Пр. с. Александровского, 61.
— Вас. Герас. Пушкинская, 20.
— Вас. Ив. «Пепо». Пр. 25 Окт., 184.
— Дм. Ал-др. Торг. М. Белозерская, 15.
— Дм. Дм. Влад. маст. 8 Советская, 4.
— Евг. Мих. «Севзапгосстрой». Кр. Конницы, 3.
— Ив. Мих. Конная, 10.
— Иесей Ал-еев. Служ. рел. культа. 5 Советская, 33.
— Кронид Никит. Пом. н-ка отд. сл. экспл. «Окт. ж. д.». Пр. 25 Окт., 85.
— Мих. Дм. Глинки, 13.
— Мих. Куз. Влад. маг. Звенигородск., 6.
— Никл. Ив. Влад. пек. Пр. Бакунина, 11.
— Никл. Петр. В. О., 18 л., 13, т. 159-07.
— Никл. Тим. «Мурм. ж. д.». Лиговка, 44.
— Пав. Петр. Секр. фабк. Красногвардейский пер., 23.
— Полик. Ив. Бухг. Некрасова, 58.
— Серг. Ив. Б. Гребецкая, 18.
— Серг. Матв. Пом. зав. ф-кой. Международный, 75.
— Фед. Макс. Торг. Лиговка, 262.
Демидова Ек. Никл. Преп. Кирилловск., 6.
— Елиз. Еф. «О-во Вз. Кред.» Гатчинская, 31.
— Лид. Петр. Касс. Загородный, 19.
— Нина Никит. Делопр. Мытнинская, 24.
— Ол. Вас. Акуш. Широкая, 19.
— Пол. Никл. Врач. Кр. Зорь, 59.
— Тат. Еф. Влад. прач. Моховая, 41.
Демидова-Старцева Ан. Фед. Касс. В. О., 5 л., 2.
Демин Вас. Троф. Влад. парикм. Комиссаровская, 17.
— Влад. Афин. Инж. 3 Июля, 119.
— Гавр. Вас. Инж. 3 Июля, 97, т. 164-74.
— Дм. Вас. Бухг. Детскосельский, 30, т. 154-63.
— Ив. Ал-др. Влад. пек. Некрасова, 21.
— Ив. Степ. «Пепо». Наб. Рошаля, 12.
— Конст. Никл. Аптекарский, 7.
— Леонид Ал-др. Гл. Гидрогр. Упр. Карповка, 19.
— Никл. Афиног. Преп. В. О., Средний, 3.
— Пет. Никл. Делопр. В. О., 21 л., 2.
— Серг. Серг. Пр. Чернышевского, 21, т. 151-02.
Демина Анаст. Калин. Научн. сотр. В. О., 4 л., 5.
— Ек. Мих. Преп. В. О., Средний, 3.
— Мар. Ал-др. Массаж. 3 Июля, 26.
Деминская Нина Ипполит. Лабор. Петропавловская, 4.
Демкина Лид. Ив. Лабор. В. О., Пр. Пролет. Победы, 54.
Демков Влад. Мих. Басков пер., 5, т. 531-65.
Демор Серг. Серг. Руков. Воинова, 44-б.
Демусяк Георг. Ив. Научн. сотр. Фонтанка, 22.
— Мар. Ал-др. Фонтанка, 22.
Демченко Над. Степ. Торг. Лермонтовский, 28.
Демченко-Чарова Мар. Мих. Арт. Мытнинский пер., 12.
Демчинский Бор. Никл. Агрон. Можайская, 7, т. 173-41.
Демьяненко Мих. Никл. Обводный кан., 76.
Демьянов Ал-др Ив. Бухг. Фонтанка, 52.
— Ал-ей Ал-еев. Врач. Некрасова, 60, т. 165-11.
— Пет. Ал-др. Чл. Петросовета. В. О., 8 л., 59.
Демьянова Евд. Ив. Преп. Фонтанка, 52.
Демьянович Ал-дра Зах. Преп. Мойка, 110.
— Викт. Никл. Лабор. Б. Об'ездная, 11-б.
— Дм. Ив. «ПГМ». Наб. Жореса, 34.
Демьяновская Ал-дра Ив. «Севзапгосстрой». Воинова, 50.
Демьяновский Гур. Ив. Комп. Чайковского, 81.
Демяновский Валент. Ал-др. Архит. Кан. пис. Грибоедова, 74.
Ден Влад. Эд. Проф. Лесной, Политехн. Инст.
— Руд. Руд. Бухг. Преображенская, 29.
Денис Ал-ей Влад. 6 Советская, 39.
Денисевич Влад. Ил. Мойка, 42, т. 178-76.
— Конст. Конст. Бухг. 6 Советская, 28.
— Нат. Ив. Зав. шк. Жукова, 9.
Денисенок Пав. Андр. Агент. В. О., 11 л., 52.
Денискин Григ. Ив. Торг. Казанская, 25.
Денисов Ал-др Конст. Техн. 5 Красноармейская, 13.
— Ал-др Мак. Чл. Петросовета. Песочная, 19, сл. т. 531-10.
— Ал-др Никл. Боткинская, 9-а.
— Андр. Фед. Бухг. 4 Красноармейская, 14.
— Викт. Вас. Каляева, 19.
— Влад. Ал-еев. Художн. В. О., 1 л., 6.
— Влад. Ал-еев. Проф. Соляной пер., 9-б.
— Влад. Конст. Преп. Пр. 25 Окт., 102, т. 130-67.
— Георг. Сем. Пом. режисс. М. Посадская, 1.
— Дм. Андр. Нижегородская, 23-а, т. 177-97.
— Дм. Дм. «Севзапгосстрой». Нижегородская, 23.
— Ив. Ив. Делопр. Демидов пер., 1.
— Ив. Ив. Перовской, 10.
— Ив. Кузьм. 10 Красноармейская, 21, т. 574-11.
— Иос. Сем. Герцена, 69.
— Конст. Ив. Преп. Пр. 25 Окт., 102.
— Мих. Ал-др. Делопр. Гончарная, 24.
— Мих. Ал-др. Советский, 36.
— Мих. Герас. Декабристов, 41.
— Мих. Ден. Торг. Горсткина, 2.

— Мих. Мих. Влад. скл. Нижегородск., 7.
— Никл. Ал-др. Советский пр., 34, т. 546-38.
— Никл. Павл. Бухг. В. О., Средний, 1.
— Пав. Аким. «Севзаподпути». В. О., С'ездовская, 27.
— Пав. Ал-др. Музык. Пудожская, 1.
— Пав. Петр. Брандм. Инженерная, 12.
— Серг. Митрофан. Делопр. Б. Гребецкая, 18.
— Фед. Фед. Касс. Комиссаровская, 36.
Денисова Аделаида Павл. Преп. Пр. 25 Окт., 102.
— Вера Вас. Преп. Песочная, 37-б.
— Люб. Петр. Врач. Плуталова, 20.
— Мар. Ал-еев. Торг. Малков пер., 4.
— Мар. Ал-еев. 4 Советская, 37.
— Мар. Петр. «Педол. инст.». Фонтанка, 139.
— Нат. Никл. Делопр. Пушкинская, 10.
— Сераф. Вас. Воспит. Наб. М. Невки, 4.
Денисьев Бор. Серг. Делопр. Калинина, 11.
— Всев. Ив. Юрист. Скороходова, 15.
— Никл. Дм. 3 Июля, 111.
— Пет. Фед. Бухг. Пр. 25 Окт., 92.
Денисьева Тат. Вас. Делопр. Восстания, 20.
Деннерт Влад. Дм. Бухг. Блохина, 1.
— Никл. Дм. Блохина, 1.
Деньер Влад. Ад. Делопр. Пр. К. Либкнехта, 102.
Деодатов Фед. Ив. Энгельса, 82.
Деонисяк Ив. Ал-др. Инж. Гулярная, 10.
Депп Мар. Никл. «Росс. Публ. Библиот.». Торговая, 18.
Деранков Ал-ей Еф. «Машиностр. трест». Герцена, 52.
— Влад. Григ. Екатерингофский пр., 57, т. 191-90.
— Дм. Еф. Н-к фин. отд. Свечной пер., 3.
— Серг. Еф. Арт. Коломенская, 42.
Дерба Мих. Дем. Инсп. В. О., 3 л., 46.
Дервием Ал-дра Франц. Перовской, 7.
Дервиз Вера Мих. Геолог. В. О., Тучкова наб., 10.
— Пав. Павл. Научн. сотр. Демидов пер., 3.
— Соф. Вас. Преп. Крюков кан., 28.
Дергачев Георг. Дм. Солдатский пер., 3.
— Март. Никл. Чл. Петросовета. Веры Слуцкой, 68, сл. т. 150-19.
— Фед. Ил. Влад. маст. Моховая, 16.
Дергачева Лид. Викт. Врач. Воинова, 64.
— Нат. Петр. Политредакт. Мытнинская наб., 5.
Деревенсков Кирилл Мих. Архит. Глинки, 9.
— Мих. Петр. Преображенская, 3.
— Серг. Ив. Инж. Театральная пл., 16.
Деревской Никл. Конст. Преп. Наб. р. Охты, 40, т. 531-38.
Деревягин Пет. Павл. Счетов. Калашниковская наб., 52.
Деревянкин Герас. Дм. Пом. зав. шк. Обводный кан., 17.
Деревянко Ростисл. Ив. Врач. Кр. Зорь, 16, т. 188-92.
Деревяшко Дм. Андр. Казанская, 8/10, т. 188-14.
Деренговская Ек. Ал-еев. Инстр. Госпитальная, 3.
Державин Конст. Никл. Режисс. Университетская наб., 7, т. 149-22.
— Никл. Мих. Счетов. Комиссаровск., 56.
— Никл. Севаст. Проф. и ректр. Унив., предс. «Петрогубу», чл. Петросовета. Университетская наб., 7, сл. т. 149-22.
— Серг. Серг. Преп. 8 Красноармейск., 3.
Державина Нина Вас. Делопр. Кирочная, 23.
Дерзаев Юр. Куз. Поварской пер., 1.
Дерзаева Ан. Мих. Торг. Лиговская, 103.
Дерзибашев Ив. Як. Чл. Губсуда, лектор. Желябова, 15, т. 158-51.
Дерикер Георг. Георг. Советский, 39.
Деринг Бронисл. Ал-еев. Пет. Лаврова, 3.
— Валер. Фед. Управдом. Пет. Лаврова, 3.
— Генр. Роб. Преп. В. О., 18 л., 9.
Деригнер Вера Герм. Преп. Гоголя, 10.
Деринер Георг. Георг. Касс. Дегтярный пер., 6.
Дерипацкий Ал-др Вас. Подольская, 45.
Дериченко Людв. Густ. Перовской, 10, т. 189-98.
— Пав. Ром. Поварской пер., 13.
Деркач Пет. Мих. «С.-З. ж. д.». Басков пер., 29.
Дермавич Сем. Кальман. Б. Пушкарская, 1.
Дернов Влад. Вас. Контрол. Каляева, 3.
— Ив. Мих. Театральная пл., 10, т. 186-65.
— Конст. Никл. Касс. Ср. Под'яческ., 9.
— Мих. Ив. Б. Пушкарская, 61, т. 537-77.
— Ник. Мих. Влад. пек. Комиссаровская, 61.
Дернова Ел. Ал-др. Врач. Пр. пис. Чернышевского, 1.
— Мар. Андр. Каляева, 9.
Дернова-Ярмоленко Авг. Ал-др. Врач. Троицкая, 13.
Дерум Эд. Як. «Губстрах». Жуковск., 38.
Дерюгин Конст. Мих. Проф. В. О., 16 л., 29.
— Никл. Ал-др. Делопр. Бронницкая, 16.
— Фед. Ал-др. Клинский, 17.
Дерюгина Валент. Степ. Влад. маг. Чернышев пер., 20.
Дерябин Ив. Ив. «Упр. Окт. ж. д.». Пр. Володарского, 18.
— Нест. Сем. Орловский пер., 2, т. 166-47.
Дерябкин Ив. Сем. Советский, 16.
Дерягин Андр. Сем. Зав. завод. Прав. бер. Невы, 84.
Дерягина Ал-дра Фед. Преп. Фонтанка, 5.
Десмитнек Ив. Ив. Чл. Петросовета. 4 Советская, 9, сл. т. 545-61.
Десницкая-Герасимова Ек. Павл. Зубн. врач. Пр. К. Либкнехта, 51.
Десницкий Андр. Павл. Пр. К. Либкнехта, 51.
— Вас. Ал-еев. Проф. Кр. Зорь, 66.
Десов Георг. Ал-др. Чл. Петросовета. Лесной, Графский, 13, сл. т. 151-58, т. д. 184-10.
Десслер Ан. Руб. Преп. 10 Советская, 19.
Дественский Валент. Ив. Врач. Троицкая, 23.
Десторб Клавд. Ив. Писат. Воинова, 50.
Десятильникова Ол. Георг. Архивар. Пис. Белинского, 8.
Десятков Вас. Лавр. Бухг. В. О., 10 л., 53.
Десятова Варв. Никл. Преп. Можайская, 8.
Детерс Руд. Ив. Инж. П. С., Блохина, 3, т. 587-69.
Детлов Евг. Евг. Управдел. В. О., 2 л., 11, т. 563-60.
— Пет. Генр. Оптик. Блохина, 4-а.
Деуль Исаак Ион. Влад. маг. Пр. 25 Окт., 134, т. 548-19.
Деуэль Григ. Влад. Кооп. «Рабфаковуз». Поварской пер., 9.
Дехтерева Мар. Ал-еев. Делопр. Гродненский пер., 17.
Дешевая Евпр. Ал-др. Загородный, 17.
Дешевов Влад. Мих. Преп. Чернышев пер., 14.
Дешевой Мих. Ал-др. Проф. Международный, 26, т. 172-27.
Джавров Гавр. Сем. Чл. колл. защ. М. Монетная, 5.
Джаксон Мих. Никл. «Геолком». В. О., 18 л., 25.
Джамусов Ал-ей Артам. Врач. 5 Советская, 33.
— Анан. Артам. Счетов. 5 Советская, 33.
Джандлери Ил. Льв. Предс. Правл. «Зерносевер». Комп. Чайковского, 7.
Джанелидзе Юстин Юлиан. Проф. Пр. К. Либкн., 44, т. 128-15.
Джапаридзе Андр. Ив. Нач. курс. Красн. Курсанта, 18, т. 534-62.
Джараянц Ваак. Март. Пр. Майорова, 23.
Джемильев Алим-Сеид. Пом. зав. склад. Надеждинская, 2.
Джемсон Ал-др Иллиод. «Петроток». 9 Советская, 20.
Джерквелова Ол. Ил. Воспит. Воинова, 14.
Джиган Мих. Гер. Литерат. Пр. Нахимсона, 1, т. 154-37.
Джиоргули Ант. Кириак. Инж. Халтурина, 5.
— Дм. Кириак. Бухг. Надеждинская, 1.
Джичин Ив. Мих. Влад. маст. В. О., 7 л., 26.
Джорасович Ив. Ал-др. Международный, 57.
— Раиса Серг. Преп. Международн., 57.
Дзельте Артур Ив. 1 Красноармейск., 1.
Дземидович Ив. Ад. Инж. Пр. 25 Окт., 81.
Дзенаевич Ал-др Мих. Рузовская, 3.
Дзенискевич Ал-ей Ив. Инж. Бронницкая, 13.
Дзено-Литовский Ал-ей Ив. Преп. В. О., Тучков пер., 11.
Дзержговский Владисл. Стан. Лопухинская, 12.
Дзеронавец Дав. Абр. Торг. Троицкая, 11.
Дзеруль Над. Як. Стат. Лиговская, 166.
Дзиговская Роз. Ад. Массаж. Фонтанка, 20.
Дзикович Ив. Ант. Чл. Петросовета. Пр. Юн. Пролетария, 26, сл. т. 547-32.
Дзиманнович Дм. Дм. Влад. маст. Комиссаровская, 16.
Дзык Пав. Григ. Инж. Жуковского, 47.
Дзюбин Як. Павл. Торг. Пр. 25 Окт., 88, т.т. 172-12 и 181-67.
Диаконов Серг. Вяч. Воспит. Пр. Володарского, 3.
Диамос Харил. Перикл. Моховая, 16, т. 558-77.
Дианов Арс. Степ. Чл. Петросовета. Под'ездной пер., 13.
— Влад. Еф. Механ. Кан. Круштейна, 9.
— Ив. Куз. Дириж. телегр. Пр. К. Маркса, 47.
— Петр Фед. Бухг. П. С., С'езжинск., 24.
Дибель Конст. Вас. Отв. торг. служ. 3 Советская, 6.
Дибнер Дав. Еф. Врач. Фонтанка, 109, т. 182-96.
Дивеев Никл. Вас. Секр. завк. Дровяной, 3.
Дивенцов Никл. Вас. «Мурм. ж. д.». Правды, 7.
Дивин Никл. Ал-еев. Троицкий, 6.
Дид-Зурабов Ал-др Серг. Моховая, 27.
Диденко Ив. Влад. Арт. Лермонтовский, 8-а, т. 583-61.
Диденко-Красножен Мих. Ег. Преп. 5 Советская, 2.
Дидерихс Андр. Андр. Пр. Нахимсона, 8, т. 133-43.
— Ек. Андр. Врач. Пр. Нахимсона, 8.
— Ром. Андр. Инж. Пр. Нахимсона, 8.
Дидусенко Григ. Фед. Комп. Чайковского, 1.
Диев Григ. Сем. «Порт. таможня». Нарвский, 23.
— Дий Прок. В. О., 21 л., 2.
Диже Сулейм. Онеров. Пис. Чехова, 4.
Дижур Марк Евс. Техн. 5 Советская, 3.
Дик Викт. Никл. Бухг. Тихвинская, 8.
— Рич. Рич. Бухг. Б. Пушкарская, 65.
Дикгоф Ал-др Петр. Бухг. Б. Вульфова, 25.
Дикельсон Отт. Петр. Пом. брандм. Фонтанка, 201.
Диков Никл. Ив. Кан. пис. Грибоедова, 22, т. 177-06.
Дикова Евд. Ив. Изовзопром. Раз'езжая, 44.
Диктов Прок. Фом. Контрол. Кан. пис. Грибоедова, 30.
Дикштейн Эд. Владисл. «Доброфлот». Казанская, 3, т. 128-85.

Дикшто Юл. Ад. Влад. маст. Пр. 25 Окт., 127.
Дилигентов Серг. Андр. Счетов. Зверинская, 33.
Диль Фр. Альб. «Губздрав». Пр. Карла Маркса, 3.
Диманис Мих. Влад. Чернышев пер., 14, т. 171-88.
Димант Вера Зах. Чл. Петросовета. 3 Июля, 26.
— Ел. Влад. Касс. Пр. 25 Окт., 134.
— Еф. Бор. Врач. 8 Советская, 28.
— Иссер. Льв. Юрист. II. С., Малый, 52.
Димонт Гавр. Бор. Комп. Чайковского, 42, т. 532-09.
Динабург Изр. Залман. Марата, 54, т. 566-58.
Диненсон Григ. Абр. Врач. Рыночная, 16, т. 575-43.
Динерштейн Евг. Абр. Моховая, 46.
— Моис. Тайх. Пр. К. Либкнехта, 77.
Динзе Влад. Фед. «Ун-т Зиновьева». Пр. пис. Чернышевского, 9, т. 150-79.
Динтиг Клар. Франц. Бухг. Пр. Володарского, 58.
Диодоров Ив. Род. Чл. Петросовета. Скороходова, 18.
Диомин Вас. Ив. Симбирская, 11.
Диомос Харил. Перикл. Упр. зав. Моховая, 16, т. 558-77.
Дионисиев Фед. Григ. «С.-З. ж. д.». 12 Красноармейская, 19.
Дистфельдт Бор. Герм. В. О., Средний, 18.
— Валер. Герм. 8 Советская, 26.
— Милица Герм. Врач. В. О., Средний, 18.
Дитерихс Ал-др. Дм. Врач. Мойка, 10.
— Андр. Ал-др. Стат. Выб. ст., Наличный пер., 6.
— Влад. Ал-др. Стат. Выб. ст., Нижегородская, 6.
Дитин Вас. Вас. «Губздравотд.». Пр. Володарского, 60.
Дитлова Мар. Конст. Счетов. 7 Советская, 9.
Дитман Евг. Влад. Стат. Троицкая, 3.
Дитмар Ек. Фед. Врач. В. О., 3 л., 54.
— Там. Макс. Счетов. Полтавская, 3.
— Фридр. Андр. Влад. маг. Комиссаровская, 40, т. 179-22.
Дитрих Ад. Иос. Проф. Казанская, 25.
— Леоп. Авг. Скульпт. Б. Гребецкая, 20.
Дитрихсон Эм. Карл. Техн. Ломанский пер, 11.
Дитюль Никл. Никл. Преп. Лесной, Новосильцевская, 13.
Дихтер Пав. Еф. Учнадз. Фонтанка, 17.
Длиннов Ал-ей Ал-еев. Библиот. Комиссаровская, 62.
Длугач Матильд. Матв. Ямская, 29.
Длугопольский Ант. Ант. Зав. типогр. Геслеровский пер., 3-а.
Длугосельский Исид. Влад. Агент. Комп. Чайковского, 56.
Дмитревская Над. Ал-др. Лопухинск., 12.
Дмитревский Валер. Ив. Кр. Конницы, 20.
Дмитренко Андр. Ив. Агент. Пет. Лаврова, 49.
— Ан. Петр. Преп. Пр. Маклина, 31.
— Ел. Петр. Делопр. Торговая, 25.
— Зин. Ал-др. «Волховстрой». Б. Посадская, 1.
— Раиса Анис. Арт. Пет. Лаврова, 49.
Дмитриев Ал-др Ал-др. Псковская, 6, т. 182-06.
— Ал-др Ал-еев. Свечной пер., 23.
— Ал-др Анисим. Влад. маг. Комиссаровская, 55.
— Ал-др Афан. Б. Зеленина, 44.
— Ал-др Влад. «Стросвирь». 2 ул. Дер. Бедноты, 2.
— Ал-др Дм. Надз. исправд. Константиноградская, 6.
— Ал-др Дм. Комиссаровская, 64, т. 165-97.
— Ал-др Ив. Проф. В. О., 2 л., 35.
— Ал-др Игн. «Губздрав». Моховая, 41.
— Ал-др Мих. Зав. парк. Лесной пр., 23.
— Ал-др Мих. Касс. Предтеченская, 46.
— Ал-др Петр. Чертежн. Раз'езжая, 1.
— Ал-др Тим. Бухг. Пр. Маклина, 12.
— Ал-ей Дм. Влад. маст. Пет. Алексеева, 2.
— Ал-ей Дм. Фининсп. Широкая, 21.
— Ал-ей Мих. Влад. бул. Никольский пер., 4.
— Ал-ей Мих. Обводный кан., 132.
— Андр. Дм. Влад. маст. 6 Советская, 30.
— Андр. Дм. «Ф-ка Шарова». Бабурин пер., 5.
— Андр. Дм. Кооп. «Большевик». Обуховский пер., 7.
— Валент. Никит. Юного Пролетария, 28.
— Вас. Аким. Писат. преп. В. О., Тучкова наб., 10.
— Вас. Вас. Инж., преп. Пр. Нахимсона, 16.
— Вас. Дм. Влад. маст. Верейская, 30.
— Вас. Дм. 4 Советская, 9, т. 129-87.
— Вас. Ефр. «Госбанк». Пр. Нахимсона, 16.
— Вас. Ив. Торг. Пет. Алексеева, 3.
— Вас. Павл. «Завкраслет». Языков пер., 27.
— Вас. Павл. Техн. Гаванская, 71.
— Вас. Петр. Торг. 8 Советская, 35.
— Викт. Петр. Ответств торг. сл. Комиссаровская, 67.
— Влад. Ал-др. Влад. маст. Лиговка, 145.
— Влад. Влад. «Экск. инст.». Песочная, 5.
— Влад. Влад. Техн. директ. зав. «Большевик». Нев. з., Александровская, 1.
— Влад. Конст. Бухг. Щербаков пер., 2.
— Влад. Никл. Уполном. Желветви С.-З. Обл. Надеждинская, 48, т. 162-21.
— Георг. Ал-др. Гидрол. Инст. Нижегородская, 14.
— Георг. Степ. «Упр. Окт. ж. д.». Лиговская, 25.
— Григ. Ал-др. Бухг. Ново-Александровская, 33.
— Григ. Дм. Влад. парикм. Стачек, 76.
— Ден. Ден. Декабристов, 3, т. 530-89.
— Дм. Георг. Влад. маст. Гражданск., 8.
— Дм. Никл. Ординарная, 18.
— Дм. Павл. Делопр. Советский, 47.
— Дм. Як. Типогр. «Красн. Печатник». Мойка, 92.
— Евг. Павл. Помпрозект. «В.-Мед. Акад.». Языков пер., 27.
— Ег. Никл. Влад. маст. Звенигородская, 6.
— Ив. Ал-др. Техн. Колокольная, 14.
— Ив. Ал-др. Финагент. Пр. К. Либкнехта, 16.
— Ив. Дм. Влад. маг. Халтурина, 11.
— Ив. Дм. Нарсудья. Б. Под'яческая, 4.
— Ив. Дм. Извозопром. Лиговская, 227.
— Ив. Дм. Надзир. 4 Красноармейская, 16.
— Ив. Ив. Чугунная, 21.
— Ив. Ив. Чл. райисп. Пр. с. Смоленского, 52.
— Ив. Ксеноф. Агент. Перовской, 10.
— Ив. Петр. Инстр. Халтурина, 17.
— Ив. Фед. Касс. Б. Посадская, 4.
— Исид. Дм. Чл. Петросовета, профсоюз хим. Столярный пер., 9, сл. т. 547-32.
— Конст. Ал-еев. Инж., преп. Декабр. Пестеля, 11.
— Конст. Дм. Опочинина, 9.
— Конст. Ив. Арт. Каляева, 7.
— Конст. Мих. Пр. Володарского, 40.
— Конст. Серг. Зав. эксп. отд. Мытнинская наб., 9, т. 170-40.
— Куз. Демент. Управдом. Восстания, 40.
— Куз. Дм. Руковод. типогр. 8 Советская, 34.
— Леонид Никл. «Откомхоз». Воинова, 56.
— Леонт. Ал-др. Инж. Подольская, 31.
— Мих. Дм. Делопр. Чернорецкий пер., 4.
— Мих. Дм. Лесной, 2 Муринский, 13.
— Мих. Дм. Кожевенная л., 8.
— Мих. Дм. Влад. пек. Лиговка, 56.
— Мих. Матв. «Петроток». Подольск., 11, т. 577-01.
— Мих. Петр. Строгановская наб., 15, т. 129-86.
— Никл. Вас. «Упр. Окт. ж. д.». Пр. с. Александровск., 23.
— Никл. Дм. Надз. исправд. 8 Советская, 23.
— Никл. Евст. Агент. Лиговская, 47.
— Никл. Зах. Сан. врач. Крест. Остр., Николаевская, 3.
— Никл. Ив. «Зерносевер». Советский, 20.
— Никл. Ив. Влад. маст. Ковенский пер., 9.
— Никл. Матв. Чл. Петросовета, зав. секр. Пер. Матвеева, 5, т. 529-88.
— Никл. Мих. Касс. Пр. Майорова, 37.
— Никл. Никл. Делопр. Б. Московская, 14.
— Никл. Фед. Петротабтрест. Исполкомская, 10.
— Нил Дм. Зав. скл. В. О., Средний, 77.
— Петр Артем. Пр. К. Либкнехта, 98.
— Петр Гавр. Инсп. Преображенская, 35.
— Петр Дм. «Петроторг». Аптекарский пер., 4, т. 562-27.
— Петр Ив. Проф. Фонтанка, 133.
— Петр Ив. Б. Белозерская, 12.
— Петр Павл. Пушкинская, 20.
— Петр Сем. Чл. Петросовета. Дер. Волынкина, 1.
— Род. Матв. Преп. 11 Красноармейская, 15.
— Ром. Никл. Торг. Розы Люксембург, 6.
— Сем. Павл. Счетов. Подольская, 16.
— Серг. Ив. Завшк. В. О., Косая л., 16.
— Серг. Ив. Бухг. Московское шоссе, 7.
— Серг. Никл. Предс. правл. «Т. П. О. С.-З. ж. д.». Пл. пис. Островского, 5, т. 150-44.
— Тим. Дм. Чл. Петросовета, предс. «В.-О. Райисп.». Пл. Воровского, 1-й дом Советов, т. 527-71.
— Фед. Фед. «Упр. Окт., ж. д.». 1 ул. Дер. Бедноты, 21.
Дмитриева Ал-дра Никл. Пр. Огородникова, 14.
— Ал-дра Онуфр. Надеждинская, 14, т. 176-99.
— Ал-дра Павл. Смольный пр., 7.
— Анис. Георг. «Райисполком». В. О., 12 л., 31-б.
— Ан. Ив. Кирочная, 48.
— Ан. Фед. Преп. Ямская, 4.
— Евг. Фед. Блохина, 8.
— Вера Вас. Архивар. Кан. пис. Грибоедова, 115.
— Вера Ил. «Росс. Публ. Библиот.». Пр. 25 Окт., 104.
— Вера Конст. Преп. Мытнинск. наб., 9.
— Евг. Фед. Блохина, 8.
— Ек. Ив. Зав. очаг. Пр. с. Смоленского, 1.
— Ел. Ал-др. Счетов. Фонтанка, 20.
— Ел. Елис. Влад. маг. Международный, 122.
— Зин. Ив. Библиот. Тучков пер., 3.
— Клавд. Фед. Можайская, 43.
— Ксен. Никл. Врач. Фонтанка, 106.
— Лид. Ив. 3 Июля, 32.
— Мар. Ал-еев. Арт. Пр. с. Александр., дом зав. «Большевик».
— Мар. Ив. Международный, 19.
— Мар. Ив. Влад. маг. Пр. К. Либкнехта, 16.
— Мар. Матв. Преп. Лермонтовский, 50.
— Мар. Никл. Акуш. 1 Красноармейская, 20.
— Мар. Никл. «Морарх». Кан. пис. Грибоедова, 115.

— Мар. Фед. Арт. Греческий, 11.
— Мар. Эм. Стат. Пис. Писарева, 18.
— Над. Ив. Б. Под'яческая, 34.
— Над. Ил. «Росс. Публ. Библиот.». Пр. 25 Окт., 104.
— Над. Карл. Арт. Воинова, 5.
— Над. Никл. Делопр. Загородный, 28.
— Тат. Евг. Счетов. Мытнинск., наб., 5.
— Тат. Никл. 10 Красноармейская, 24.
— Тат. Никл. Халтурина, 14.
Дмитриков Ив. Дм. Преп. Надеждинская, 35.
Дмитровская Мар. Петр. Счетов. Саблинская, 8.
Дмитровский Влад. Ив. Инж. Пл. Коммунаров, 6.
— Влад. Льв. Арт. Моховая, 46.
— Никл. Никл. Бухг. Воинова, 34.
Дмоховская Над. Петр. Надеждинск., 11.
— Ол. Болесл. Инж. Лахтинская, 8.
Дмоховский Бор. Мих. Арт. «Правды», 5.
Дмух Влад. Евстигн. Чл. Петросовета, казнач. Аптекарский О-в, Вологодская, 13.
Днепрова-Федон Лид. Ал-др. Арт. Пр. Прол. Победы, 50.
Днепровский Мих. Ив. Пушкинская, 10.
Доббельт Бор. Альфр. Преп. Декабристов, 57.
— Пав. Георг. Бухг. Нижегородская, 17.
Добжинская Ан. Никл. Бухг. Б. Белозерская, 18.
Добиаш Ал-др Ант. Проф. Ком. Чайковского, 40.
Добиаш-Рождественская Ол. Ант. Проф. Университетская наб., 7.
Добкевич Терез. Напол. Зубврач. Б. Пушкарская, 48.
Добкин Бор. Арон. Влад. маг. Колокольная, 8.
— Солом. Солом. Бухг. Пр. 25 Окт., 124.
Добнецов Никл. Никл. Влад. маг. В. О., Средний, 45.
Добошинская Ел. Никл. Воспит. Советский, 29.
Добрецов Ив. Ал-др. 7 Советская, 42, т. 533-24.
Добрецова Ан. Сем. «Электрик». Прядильная, 35.
Добржинский Евг. Нарц. Библиот. Лесной, Пр. Сегаля, 18.
Добржицкий Викт. Людв. Предс. рев. ком. треста. Флюгов пер., 19-б, т. 161-01.
Добрин Ал-др Ив. Влад. маг. 4 Советская, 28.
— Мих. Бор. Счетов. Б. Пушкарская. 34.
— Петр Куз. Лесной пр., 9.
— Рув. Григ. Влад. маст. Саперный пер., 15.
— Сам. Иос. Юриск. Общ. «Аркос». Советский, 48, т. 142-80.
— Сам. Иос. Нач. эк. отд. Казначейская, 1.
— Фед. Сам. Торг. Пр. Нахимсона, 7.
— Як. Григ. Влад. маст. Финский пер., 6.
Доброборженко Петр Никит. Комм. аг. Зверинская, 5.
Добров Ал-др Сем. Бухг. В. О., Гаванская, 44-а.
— Густ. Густ. Торг. М. Посадская, 15, т. 149-73.
— Ив. Сем. «Петроток». Декабристов, 1.
Доброва Вера Петр. Арт. Мастерская, 2.
— Евг. Петр. В. О., 4 л., 7.
— Марина Ив. Петра Лаврова, 48.
Добровольская Ан. Петр. Счетов. Пр. Огородникова, 20.
— Вера Георг. Преп. В. О., 16 л., 49
— Евг. Вас. Преп. П. С., Малый, 7.
— Елиз. Никл. Научн. сотр. Мойка, 64.
— Нат. Генад. Преп. Обводный кан., 99.
— Павла Ив. Врач. Лахтинская, 32.
— Сераф. Викт. Счетов. Мурзинка, Софийский пер., 4.
— Соф. Эраст. Торг. Пр. Майорова, 6.
Добровольский Ал-др. Ал-др. Музык. В. О., 9 л., 26.
— Ал-др Ив. Инсп. М. Под'яческая, 6.
— Ал-др Нцкл. Преп. Басков пер., 6, т. 167-39.
— Вас. Вас. Юрист. Зверинская, 40.
— Викт. Павл. Б. Охта, Тарасовск., 15.
— Викт. Эраст. Преп. В. О., 16 л., 49.
— Влад. Мих. Врач. Детскосельский, 9.
— Влад. Мих. Инж. Советский, 30.
— Георг. Капит. Инсп. Слуцкого, 9.
— Дм. Петр. Агент. Пр. 25 Окт., 166.
— Конст. Эраст. Проф. Загородный, 21.
— Леонид Ив. Чл. колл. защ. Пр. Володарского, 46.
— Леонид Медард. Арт. Гусев пер., 4.
— Мих. Степ. Влад. маг. Лахтинская, 1.
— Никл. Дм. Врач. В. О., л. проф. Менделеева, 3, т. 170-20.
— Никл. Дм. Пом. дир. П. С., Малый, 7.
— Никл. Ив. Врач. Блохина, 4-а.
— Никл. Ив. Преп. Мойка, 64.
— Фед. Ал-др. Влад. парикм. Кан. пис. Грибоедова, 113.
Добровская Сераф. Абр. Врач. Декабр. Пестеля, 5.
Доброгаев Серг. Мартин. Врач. Петра Лаврова, 8, т. 137-75.
Доброгаева Людм. Панф. Врач. Петра Лаврова, 8.
Добродеев Ал-ей Ив. Учен. спец. Восстания, 13.
— Валент. Степ. Политрук. Фонтанка, 121.
— Серг. Серг. Юрист. Ковенский пер., 14.
Добродеева Валент. Ал-еев. Преп. 5 Советская, 3.
— Вер. Ив. Преп. Восстания, 13.
— Люб. Мих. Счетов. Ковенский пер. 14.
— Над. Ив. Восстания, 13.
Доброженко Петр Никит. Зверинская, 5, т. 187-32.
Доброзраков Андр. Андр. В. О., 13 л., 20, т. 180-46.
Доброклонская Олимп. Дм. Научн. сотр. Фонтанка, 132.
Доброклонский Вас. Павл. Врач. Фонтанка, 132.
— Мих. Вас. Проф. Фонтанка, 132.
Добролюбов Дм. Петр. Бухг. 25 Окт., 84.
— Никл. Ив. Влад. перепл. «Экстра». В. О., С'ездовская, 10, т. маст. 586-93.
Добролюбова-Насалова Мар. Серг. Арт. Лермонтовский, 7.
Добромыслов Вас. Вас. Пет. Лаврова, 48.
Добромыслова Зин. Ив. Псковская, 10.
— Лид. Ив. Гагаринская, 12.
— Мар. Ал-еев. Акуш. Кр. Курсанта, 11.
Добронравин Лев Анат. Управдел «Севзаплесконторы». 4 Советская, 25, т. 529-94.
Добронравов Евг. Вас. Инж. В. О., Волховской пер., 3.
— Никл. Ив. Преп. В. О., 4 л., 19.
Добронравова Рах. Конст. В. О., 9 л., 36.
Добриписцева Ант. Ефр. Лесной, Спасская, 64.
Добротворская Над. Ив. Врач. Фонтанка, 129.
— Ол. Петр. Пом. бухг. Советский, 53
Добротворский Ал-др Петр. Нач. ст. междунардн. сообщ. Советский, 53, т. 541-16.
— Вас. Ив. Врач. Кирочная, 32, т. 531-29.
— Никл. Митр. Врач. Боткинская, 9.
Добротина Марг. Никл. Арт. Пр. 25 Октября, 22.
Доброумова Там. Никл. Счетов. Саперный пер., 10.
Доброхотов Ал-др Никл. Дир. «Повер. Инст.». Международный, 19.
— Ал-др Флегонт. Преп. Соляной пер., 9.
— Ал-ей Никл. Преп. Международн., 19.
— Вас. Вас. Международный, 4.
— Вас. Ив. В. О., 20 л., 11.
— Ив. Ант. Инж. Полозова, 22.
— Лар. Фед. Агент. В. О., 16 л., 35.
— Никл. Никл. Преп. Тучков пер., 14.
Доброхотова Ал-дра Ив. Пр. Володарского, 21, т. 566-23.
— Вера Никл. Врач. Льва Толстого, 1.
— Клавд. Никл. Преп. Соляной пер., 9.
— Лид. Ал-еев. Лахтинская, 22, т. 561-28.
— Нина Ал-др. Лабор. Международный, 19.
Доброчивер Генр. Марк. Инж. Биржевой пер., 1.
Доброшевский Бор. Всев. Чертежн. 3 Красноармейская, 10.
Добрускин Ал-др Анан. Инж. Декабр. Рылеева, 2, т. 149-57.
Добрушин Абр. Дав. Влад. маст. Ср. Под'яческая, 7.
Добрый Влад. Еф. Врач. Пр. 25 Окт., 51, т. 544-90.
— Файвель Хаим. Зав. маг. Колокольная, 13.
Добрынин Ал-др Конст. «ПГМ». Полтавская, 5.
— Викт. Як. Инсп. Пр. Майорова, 55.
— Евг. Сем. Счетов. Полюстрово, Щербакова, 12.
— Никл. Андр. Фонтанка, 43.
— Никл. Мих. Делопр. Нов. дер., Московская, 85.
— Никл. Никит. Бухг. Фонтанка, 116.
— Серг. Ив. Чл. Петросовета. Пр. Володарского, 9.
Добрынина Ан. Ад. Влад. маст. Социалистическая, 6.
— Варв. Тим. Зав. шк. Охта, Ильинская слоб., 58.
— Марг. Ив. Преп. М. Посадская, 15.
Добрыш Сем. Бор. Влад. маг. Колокольная, 2.
— Як. Бор. Торг. Фонтанка, 88.
Добрягин Ив. Степ. Влад. пек. Гончарная, 13.
Добряков Влад. Зах. Комп. Чайковского, 2.
— Дм. Матв. Торг. Кузнечный пер., 1, т. 586-56.
— Ив. Никл. Касс. 8 Советская, 48.
— Никл. Дм. Торг. Симбирская, 19.
— Серг. Павл. Делопр. Б. Пушкарск., 44.
Добрякова Клавд. Ал-др. Стат. Выб. с., Зеленков пер., 7.
Добрянская Мар. Мих. Максимилиановский пер., 14.
— Нина Ив. Преп. В. О., 2 л., 15.
Добрянский Ал-др Флав. Преп. В. О., 2 л., 15.
Добужинский Ал-др Фед. Зав. скл. Саперный пер., 20, т. 135-22.
— Мстисл. Валер. Проф. В. О., 11 л., 20.
Добулевич-Петрова Мар. Степ. Зубврач. Финляндский, 11.
Добычин Никл. Никл. Чл. Петросовета, зав. детск. дом. В. О., 13 л., 14.
— Петр Петр. Мойка, 1, т. 140-63.
Добычина Ел. Евг. Чл. Петросовета. Чехова, 8.
— Над. Евс. Мойка, 1, т. 140-63.
Довалькова Мар. Вас. Преп. Пр. с. Володарского, 83.
Довгалев Фед. Ал-еев. Бухг. 6 Красноармейская, 8.
Довгвилло Иос. Болесл. «Повпу». Б. Пушкарская, 40.
Довгилис Ив. Игн. Механ. Марата, 6.
Доверецкий Серг. Серг. Арт. В. О., 8 л., 39.
Довжиков Евг. Дав. Пом. инсп. техн. ч. «Госпароходства». Гоголя, 16, т. 172-06.
Довжикова Ан. Дав. Герцена, 27, т. 572-93.
Довторт Кс. Конст. К. Маркса, 61.
Довяковский Никл. Никл. «Доброфлот». Кронверкский, 71, т. 577-15.

Догадкина Ол. Вас. Преп. Кр. Конницы, 4.
Догадов Вас. Мих. Проф. Пр. Маклина, 21.
— Мих. Вас. Экспед. Троицкая, 15.
Догаль Валент. Ал-др. Проф. В. О., 3 л., 4.
Доганадзэ Ал-др. Ермол. Арт. Кронверкский, 59.
Догель Валент. Ал-др. Проф. В. О., 9 л., 20.
— Степ. Стан. Подольская, 27.
Додонов Бор. Андр. Юрист. Загородный, 33.
Дойников Бор. Сем. Преп. Боткинская, 9.
— Георг. Вас. Инж. Херсонская, 1.
— Георг. Тим. Влад. маг. Озерной пер., 3.
— Лев Ал-др. Влад. лабаз. Пр. 25 Октября, 131, т. 164-80.
— Мих. Ал-др. Пр. 25 Октября, 168, т. 570-27.
— Пав. Тим. Торг. Лесной, Новая, 10.
— Як. Ал-др. Пр. с. Володарского, 1, т. 171-11.
Докторов Матв. Ив. Пр. К. Маркса, 16, т. 191-33.
Докторова Праск. Прох. Торг. Восстания, 37.
Докукина-Фритцер Ал-дра Никл. Врач. Скороходова, 21.
Докучаева Ал-дра Фед. Зав. шк. Мира, 14.
— Евг. Фед. Врач. Лодейнопольская, 5
— Зин. Фед. Преп. Геслеровский пер., 5-а.
Долбилкин Георг. Вас. Под'яческая, 12.
— Ив. Вас. Счетов. Дерптский пер., 14.
Долбилкина Раиса Иос. Счетов. 3 Июля, 124.
Долганов Влад. Никл. Проф. Желябова, 4.
— Георг. Никл. Каляева, 19.
— Юл. Юл. Лермонтовский, 17-а.
Долганова-Тушинская Ал-дра Мих. Врач. Лиговская, 126.
Долгая Евг. Мих. Чл. Петросовета. Нарвский, 24, сл. т. 131-05.
— Над. Зах. Научн. сотр. Кр. Зорь, 30.
Долгий Игн. Сильв. Гатчинская, 4, т. 544-98.
— Иос. Иос. Можайская, 42.
Долгин Абр. Сам. Каляева, 9.
— Айзик Цолков. Влад. маг. Пр. 25 Окт., 53.
Долгина Люб. Евл. Касс. Полозова, 9.
Долгинов Зах. Исаак. Врач. Ямская, 27.
Долгиновер Ел. Як. Зубн. врач. Пис. Белинского, 11.
Долгов Ал-др Вас. Стат. Карташихина, 8.
— Ал-др Ив. Влад. маст. В. О., 17 л., 4.
— Григ. Ал-еев. Влад. пек. Возрождения, 7.
— Григ. Григ. Торг. Астраханская, 8.
— Дм. Вас. Коменд. Казанская, 7.
— Конст. Вас. «Петвинш». 3 Июля, 8.
— Никл. Никл. Писат. Лиговская, 107.
— Серг. Харит. Преп. Казанская, 42.
— Юр. Фед. Кирилловская, 22.
Долгова Ал-дра Ив. Преп. Моховая, 27.
— Валент. Мих. Зубн. врач. Декабр. Рылеева, 25.
Долговская Ал-дра Ион. Преп. Свечной пер., 5.
Долголенко Викт. Як. Преп. В. О., Веры Слуцкой, 8.
— Влад. Ив. Проф. Кр. Зорь, 73.
— Елиз. Владисл. Врач. Кр. Зорь, 75.
Долгополова Люб. Никл. Врач. Пр. 25 Окт., 136.
— Пел. Фед. Пр. Юн. Пролетария, 23.
Долгопольская - Рохкинд Сарра Натан. Врач. Марата, 14, т. 186-82.
Долгопольский Арон Морд. Торг. Кузнечный пер., 8, т. 549-52.
— Макс. Аарон. Восстания, 15, т. 549-53.
— Макс. Никл. Ковенский пер., 14, т. 186-79.
— Як. Арон. Зав. скл. Стремянная, 7, т. 549-54.
Долгорукова-Добрянская Нина Ив. Научн. сотр. В. О., 11 л., 20.
Долгушин Фед. Вас. Театральная пл., 6.
Долгушина Ант. Ал-др. Стат. Лесной, Сердобольская, 2.
Доливо-Добровольская Ан. Гавр. Зав. куст. муз. Кан. пис. Грибоедова, 2.
Доливо-Добровольский Влад. Никл. Инж. Надеждинская, 11, т. 590-28.
Долинин Викт. Ал-еев. 6 Красноармейская, 23.
— Тим. Ив. Стат. Б. Пушкарская, 57.
Долинов Анат. Ив. Чл. союза драм. пис. Чернышева пл., 6.
— Мих. Анат. Чл. союза драм. писат. Чернышева пл., 6.
Долинская Ек. Вас. Стат. Красная, 54.
— Мар. Ив. Ив. Арт. 3 Июля, 47.
Долинский Ал-ей Вас. Влад. маст. Майорова, 20.
— Ив. Лук. 3 Июля, 47, т. 187-40.
— Сем. Влад. Чл. колл. защ. 7 Советская, 4, т. 571-40.
Долнер Нина Никл. Акуш. Некрасова, 58.
Долобко Мар. Франц. Контрол. Пр. пис. Добролюбова, 21.
— Милий Герас. Проф. Пр. пис. Добролюбова, 21-а.
Доломанов Фед. Серг. Комиссион. Желябова, 15.
Доломанова Над. Никл. Проф. Слуцкого, 17.
Долуханов Георг. Мих. Преп. В. О., 14 л., 37.
Долюилкин Валент. Вас. Касс. Дерптский пер., 14.
Доля Мих. Ив. «Пубалт». Халтурина, 12.
Домакин Бор. Алдр. Лабор. Мытнинская наб., 13.
Домашев Андр. Петр. Чл. Фонд. биржи. Загородный, 21.
— Зах. Моис. Влад. маст. Екатерингофский, 16.
Домашева Мар. Петр. Арт. Марата, 12, т. 567-72.
Домашевский Бор. Ион. Влад. парикм. Рыночная, 10, т. 179-32.
— Вад. Конст. Юрист. Моховая, 44.
Домашек Зах. Моис. Влад. маст. Екатерингофский, 16.
Домбек Зин. Евг. Арт. Розы Люксембург, 5.
Домбровская Ол. Ив. Чл. Губсуда. Международный, 126.
Домбровский Ал-др Мих. «Окт. ж. д.». Некрасова, 56.
— Бор. Серг. Преп. Б. Пушкарская, 46.
— Влад. Влад. Врач. В. О., 8 л., 23.
— Влад. Сем. Корр. Декабр. Пестеля, 13.
— Владисл. Стан. «Повиу». Ораниенбаумская, 18.
— Ив. Григ. Агент. Гоголя, 8.
— Ив. Ив. Бухг. Можайская, 18.
— Иос. Людв. Оруж. техн. 2 ул. Дер. Бедн., 14.
— Иос. Фом. Зав. общежит. Фонтанка, 127.
— Леонид Аким. Бухг. Зверинская, 17-б.
Домбур Рих. Янов. Чл. Петросовета. В. О., 11 л., 28.
Домгер Людв. Леоп. Лиговка, 87.
Домерникова Ан. Никл. Врач. Пр. пис. Добролюбова, 23.
Домерщиков Мих. Мих. Зав. океанск. бюро путеш. Пролетарский пер., 10, т. 187-54.
Домешек Евг. Льв. Ювел. Скороходова, 22.
Доминский Ал-ей Вас. Торг. Майорова, 20.
Доммес Мих. Влад. Счетов. Декабр. Пестеля, 14.
Домницкий Георг. Афан. Скороходова, 17.
— Мануил. Никл. «Окт. ж. д.». Кр. Зорь, 26.
Домогарова Ал-дра Вас. Влад. маг. 6 Красноармейская, 25.
Доможиров Дм. Фед. Юрист. В. О., 16 л., 13, т. 145-37.
Домопольский Иос. Ниссон. Торг. Дегтярная, 18.
Домрачева Елиз. Ал-др. Преп. Мира, 28.
Дон Тат. Павл. Научн. сотр. Университетская наб., 5.
Донде Бор. Раф. Прядильная, 30.
— Дав. Исаев. «Петробумтрест». Пр. 25 Окт., 11, т. 130-09.
— Сам. Исаев. «Петролес». Комп. Чайковского, 69, т. 193-07.
Дондо Миросл. Карл. «Откомхоз». Пр. 25 Окт., 71.
Дондуа Карпеф. Дорисп. Лект. Тучков пер., 8.
Доненко Мар. Анис. Счетов. Пр. 25 Окт., 172.
Донер Элеон. Никл. Арт. 10 Красноармейская, 8.
Дониахо Мариам Льв. Пр. 25 Октября, 97, т. 157-96.
Донич Конст. Конст. «Упвосо Пво». Некрасова, 60.
Донiях Арон Хаим. Зубн. врач. 1 Советская, 10-а.
Доннер Фед. Никл. Ад'ют. В. О., С'ездовская, 1.
Донов Венед. Лаз. «Фанерн. трест». Комп. Чайковского, 77.
— Никл. Полик. Кр. Зорь, 63.
Донская Ек. Степ. «Петроукрайон». Конная, 7.
— Мар. Петр. Врач. Лесной, Политехническая, 6.
Донской Лев Абр. Влад. маст. Гагаринская, 25, т. 573-42.
Донхин Лев Григ. Зубн. врач. Б. Зеленина, 8, т. 162-39.
Донцов Ал-др Вас. Чл. Петросовета. Каляева, 14, сл. т. 169-89.
— Ив. Ал-еев. Торг. Балтийская, 36.
Дончак Матв. Кирилл. «Сев.-Зап. ж. д.». Пис. Белинского, 5.
Донченко Серг. Дм. Инж. Пр. 25 Окт., 153.
Донши Никл. Степ. Влад. маг. Комиссаровская, 51.
Доос Амал. Андр. Влад. маг. Пр. Бакунина, 39.
Доппельмайер Георг. Георг. Проф. Лесной, Институтский пер., 5.
— Конст. Гавр. «Каргосторг». Греческий, 12, т. 578-39.
Доппельман Натан Юр. Врач. Лесной, Институтский пер., 5.
Д'ор Иос. Льв. Литер.-фельет. «Моск. Правды». Исполкомская, 5, т. 192-02.
Дориан Нат. Иллар. Стат. Комп. Чайковского, 67.
— Нина Ал-др. Арт. Комп. Чайковского, 67.
Доризо Никл. Влад. Инж. Кр. Зорь, 38, т. 132-48.
Дорин Мих. Фед. «Пепо». Некрасова, 1.
— Пет Андр. Извозопром. Пр. с. Володарского, 65.
— Серг. Вас. Управл. отд. консервтр. чл. Тов. Биржи. Каляева, 5, т. 556-67.
— Як. Айзик. Чл. Петросовета. Пр. 25 Окт., 34, д. т. 178-28, сл. т. 130-24.
— Як. Исаев. Секр. местк. Пр. 25 Окт., 32.
Доринская-Северова Ал-дра Ал-др. Мытнинская, 4.
Дорлиак Ксен. Никл. Проф. Кронверкск., 23.
Дорломедов Пав. Вас. Счетов. Бармалеева, 12.
Дормидонтов Никит. Дормид. Пом. нач. ст. Пр. 25 Окт., 135.
— Никл. Ив. Живоп. Пр. Майорова, 57.
— Никл. Конст. Инж. Блохина, 3.
— Степ. Вас. «Фабгознак». Фонтанка, 144.

— Фед. Конст. В. О., Пр. Пролет. Победы, 60-б.
— Фед. Степ. Чл. Петросовета. Матятин пер., 12.
— Фед. Флегонт. Касс. Греческий, 11.
Дорн Над. Никл. 2 Муринский, 40.
Дорогин Ал-ей Ал-др. Стат. «Правды», 6.
— Георг. Никл. Уч. спец. Пет. Лаврова, 44.
— Ив. Ал-др. Преп. «Правды», 6.
Дорогина Ан. Вас. Преп. «Правды», 6.
— Варв. Никл. Пом. зав. шк. Пет. Лаврова, 44.
Дорогов Як. Спирид. Торг., чл. Тов. Биржи. Стремянная, 5, т. 174-05.
Дорогова Мар. Влад. Верейская, 31.
Дородницын Анат. Митр. «Петвинш». 3 Июля, 2.
Дорожкин Никл. Андр. Зав. фин. отд. Кирочная, 12.
Дорожкина Ал-дра Павл. Пр. 25 Окт., 153.
Дорон-Хотина Сарра Як. Врач. Серпуховская, 11.
Доронев Влад. Вас. Влад. маст. Марата, 2.
Дорофанкин Ал-ей Ал-еев. Пом нач. Хоз. Ак. Глинки, 2.
Дорофеев Ал-др Ал-др. Чл. ассоц. пролет. пис. Желябова, 5.
— Ал-др Дм. Фонтанка, 132.
— Ал-др Никит. Торг. Гражданская, 24.
— Андр. Фед. Музык. Пет. Лаврова, 35.
— Вас. Троф. Арт. Пр. пис. Добролюбова, 1.
— Ив. Вас. «Откомхоз». Кан. пис. Грибоедова, 12.
— Кирилл Ал-др «С.-З. ж. д.». Дровяная, 3.
— Никит. Галакт. В. О., Пр. Пролет. Победы, 94.
— Никл. Ив. Преп. Лиговская, 13.
— Никл. Никл. Торг. Б. Пушкарская, 34.
— Никл. Фед. «Пепо». Кан. Круштейна, 17.
Дорофеева Ал-дра Конст. Воспит. Троицкий пр., б. Александр. больн.
— Валент. Ал-др. Торг. Псковская, 25.
— Ел. Мих. Чл. Петросовета. 11 Красноармейская, 4.
— Мар. Ал-др. Делопр. Советский, 54.
— Пелаг. Серг. Преп. дер. Ручьи, в Лесном.
Дорохин Никл. Дм. Влад. маг., чл. Тов. Биржи. Международный, 58, т. 544-31.
— Пет. Ив. Делопр. В. О., Веры Слуцкой, 50.
Дорохина Мар. Андр. Торг. Глазовая, 26.
Дорохов Ал-др Степ. Инж. Пис. Белинского, 5.
— Ив. Еф. Пр. Володарского, 15.
Дорочинский Викт. Ив. Лабор. Рентгена, 24.
Дорошева Ел. Фед. Чл. Петросовета. Гапсальская, 5, сл. т. 562-20.
Дорошевич Соф. Никл. Счетов. Межевой кан., 5.
— Як. Матв. Инсп. Межевой кан., 5.
Дорошевская Лид. Никл. Врач. 3 Красноармейская, 10.
Дорошевский Леонид Петр. Сан. врач. 11 Красноармейская, 15.
— Стеф. Нахим. Преп. В. О., 14 л., 1.
Дорошенко Ан. Петр. Врач. Колпинск., 15.
— Нина Петр. Преп. Колпинская, 15.
Дорошин Ив. Конст. Арт. Пушкинская, 16.
Дорфман Влад. Ефр. Врач. Пушкинская, 12.
— Григ. Як. Врач. Комиссаровская, 16.
— Мих. Ос. Влад. маст. Саперный пер., 6, т. 172-47.
— Моис. Мих. Предс. Культ.-пр. Кружка. Загородный, 27.
— Солом. Як. Сан. врач. Троицкая, 29, т. 138-49.
— Як. Григ. Лесной, Политехнич. инст.
Доскова Соф. Евг. Влад. кафе. Толмачева, 3.
Досс Лид. Ив. Влад. парикм. Марата, 18
Достовалова Ек. Никл. Вычисл. В. О., 3 л., 20.
Достоевский Андр. Андр. Стат. В. О., 8 л., 39.
Достоинов Серг. Ив. Бухг. 8 Советская, 38
Досчатовская Вера Ив. Контрол. Желябова, 6.
Досчатовский Мих. Ив. Казачий пер., 6-а, т. 191-85.
Досычева Евг. Ив. Научн. сотр. Ждановка, 11.
Дохман Пет. Ал-др. Режисс. Пр. Огородникова, 11.
Доценко Викт. Афан. В. О., 9 л., 18.
Драбкин Зелик. Солом. Троицкая, 20, т. 554-03.
— Игн. Абр. «Кр. Газета». Фонтанка, 183, т. 176-85.
— Матв. Абр. Торг. Херсонская, 3.
— Наум Льв. Влад. маг. Горсткина, 6, т. 541-05.
— Нахм. Лейб. Торг. Декабристов, 16.
Драбкина Мар. Абр. Врач. Пр. Володарского, 27.
Драганов Валент. Петр. Зав. библиот. Казанская, 33.
Драганова Ант. Андр. Бухг. Казанская, 33.
Драггейм Елиз. Вас. Делопр. Басков пер., 20.
Драгилев Мих. Григ. Влад. маст. Пр. 25 Окт., 130, т. маст. 148-63.
Драгневич Григ. Вас. Инсп. Международный, 18, т. 141-31.
Драгомиров Евг. Влад. Пр. Нахимсона, 19.
Драгунов Фед. Влад. Чертежн. 8 Советская, 34.
Драгунова Ол. Як. Преп. Декабр. Рылеева, 17.
— Соф. Никл. Обводный кан., 99.
Драке Мар. Людв. Арт. Ямская, 9.
Драку Ир. Мих. Влад. маг. Комиссаровская, 40, т. 565-67.
Дралинский Сем. Григ. Пр. К. Маркса, 9.
Дралюк Раиса Льв. Зубн. врач. Московская, 15.
Драмов Вас. Петр. Касс. В. О., 9 л., 74.
— Никан. Петр. Преп. В. О., 7 л., 2.
Драницын Ал-ей Ал-еев Врач. В. О., 7 л., 16.
— Серг. Никан. Проф., чл. Петросовета. Воинова, 8, сл. т. 583-03.
Дранишников Влад. Ал-др. Дириж. Торговая, 15, т. 132-11.
Дранкин Шамса Лейб. Влад. маст. Серпуховская, 28.
Дранков Лев Ос. Влад. маг. Пр. 25 Окт., 69.
Дранов Андр. Никл. Торг. Розенштейна, 18.
Драпкин Ал-др Матв. Достоевского, 38, т. 576-33.
— Зинов. Матв. Достоевского, 38, т. 576-33.
— Наум. Льв. «Пепо». М. Посадская, 11.
Драпкина-Богданова Агрипп. Як. Пр. 25 Окт., 13.
Дратвин Мих. Ив. Петрокрепость.
Драуле Дав. Дав. Пр. 25 Окт., 134.
Драчинская Елиз. Сем. Ординат. Саблинская, 15.
Дребезгова-Рончевская Анаст. Павл. Врач. Кирочная, 52.
Древинг Конст. Влад. Делопр. Надеждинская, 50.
— Эм. Генр. Влад. маг. 3 Июля, 25, т. 583-15.
Древс Ганс Альф. Преп. В. О., 8 л., 31.
Дрежже Мар. Ив. Бухг. Зверинская, 2.
— Луиза Ив. Счет. Зверинская, 2.
Дрездов Ал-др Ал-др. Зав. конт. Симбирская, 14.
Дрей Тим. Як. Слуцкого, 27.
Дрейгорн Исаак Арон. Коменд. 7 Красноармейская, 25.
Дрейден Инда Моис. Влад. маст. Казанская, 4.
Дрейер Авг. Карл. Пом. зав. техн. ч. Выборгская наб., 31, т. 577-21.
— Влад. Отт. «Доброфлот». Зверинская, 7.
— Иг. Ал-еев. Ад'ют. Декабр. Пестеля, 8.
— Иос. Солом. Восстания, 15, т. 133-95.
— Лев Льв. Автотрансп. Пр. 25 Окт., 131.
— Ол. Георг. Преп. Провиантская, 3.
Дрема Ал-ей Дком. Инсп. 7 Советская, 38.
Дремин Ив. Георг. Фотогр. Советский, 23, т. 565-15.
Дремлюг Ал-др Дм. Врач. Наб. Жореса, 30.
Дремо Андр. Андр. Механ. Раз'езжая, 4, т. 181-86.
Дрентельн Влад. Никл. Научн. сотр. Рентгена, 11.
Дренякин Леонид Вас. «В.-авт. шк.». Марата, 84.
Дрессен Людм. Влад. Счетов. Фонтанка, 144.
Дресслер Ив. Ферд. Инж. Гражданская, 18.
Дрешер Фед. Ив. М. Посадская, 6, т. 130-66.
Држевецкий Ал-ей Ал-еев. Арт. Мира, 19-в.
Дрибинский Абр. Як. Восстания, 3, т. 165-89.
Дриго Мар. Петр. Чл. Петросовета. Пр. 25 Окт., 158.
Дриго-Ратмиров Пав. Павл. Чл. союза драм. писат. Ямская, 26.
Дридзо Дав. Абр. Чл. колл. защ. Греческий, 12, т. 132-05.
Дрикойчук Мих. Троф. Торг. В. О., 6 л., 27.
Дрику Марина Мих. Влад. стол. Комиссаровская, 40.
Дробенюк Онуфр. Ал-др. Инстр. Крест. о-в, Кольская, 3.
Дробиз Исаак Бор. Влад. маст. Колпинская, 20.
Дробин Матв. Леонт. Влад. пек. Боровая, 23.
Дробина Нат. Андр. Влад. бул. Старорусская, 14.
Дробкин Матв. Абр. Херсонская, 3, т. 143-76.
Дробный Ив. Ал-еев. Инж. Пр. Бакунина, 4.
Дробович Ив. Иос. Эл.-техн. Звенигородская, 6.
Дробовский Влад. Порф. Учебн. насп. Кан. пис. Грибоедова, 144.
Дроботов Серг. Фил. Моховая, 28, т. 167-67.
— Филипп Як. Настройщ. В. О., Средний, 34.
Дробышев Пет. Андр. Механ. В. О., 3 л., 40.
Дрождинин Ал-ей Ал-др. Фонтанка, 99.
Дрожжин Ал-др Мих. Влад. маст. Б. Посадская, 4.
— Ал-ей Влад. Преп. Гражданская, 17.
— Конст. Влад. Чл. Петросовета, чл. Рабкома 5 отд. грузч. Комп. Чайковского, 13, сл. т. 137-14.
— Пет. Тим. Зав. Нотар. отд. 10 Советская, 16.
Дроздов Андр. Ив. Научн. сотр. Ракова, 15.
— Андр. Ив. Чл. Петросовета. Воинова, 47.
— Афан. Ипп. Торг. Кондратьевск., 21.
— Валер. Вас. В. О., Волховской пер., 6.
— Вас. Егор. «ПЕПО». Звенигородск., 7.
— Вас. Павл. Декабр. Рылеева, 23, т. 139-34.
— Вас. Як. Бухг. Лесной, Болотная, 10.
— Влад. Ив. «ПЕПО». Фонтанка, 68.
— Григ. Ал-др. Инж. Мира, 19-в.
— Ив. Георг. Художн. В. О., 11 л., 56-б.
— Мих. Дм. Чл. Петросовета. Комиссаровская, 11.
— Мих. Никл. Кр. Текстильщ., 10.
— Никл. Фед. Инж., проф. Госпитальная, 3.
— Нил Гавр. М. Белозерская, 9.
— Пав. Мих. 6 Красноармейская, 27.
— Пет. Ив. Басков пер., 29, т. 187-18.
— Савел. Матв. Торг. Софийская, 5.
— Сем. Кондр. Мойка, 75, т. 563-18.

Дроздова Вера Анат. Лабор. Нов. Дер., Задняя, 35.
— Елиз. Максим. Счетов. Подковырова, 24.
— Кира Викт. Преп. Мойка, 112.
Дроздовская Елиз. Влад. Делопр. В. О., 10 л., 25.
Дроздовский Пав. Герас. Предс. местк. Кр. Зорь, 37-б, т. 190-64.
Дрозезор Дм. Ануфр. Влад. маст. Бол. Под'яческая, 7.
Дрокин Мих. Ив. Б. Посадская, 12.
Дронзина Соф. Сем. Влад. маг. 3 Июля, 81.
Дронин Никл. Никл. «Союз работн. Искусств». Коломенская, 44.
Дронов Влад. Ив. «ПЕПО». В. О., 5 л., 34.
Дронова Елиз. Дан. Чл. Петросовета. Пр. Володарского, 58.
Друганова Ек. Ил. Касс. Комп. Чайковского, 69.
Другов Степ. Серг. Чл. Петросовета. Лопухинская, 7.
Другова Ол. Мих. Бухг. Нев. заст., Мартыновская, 12.
Дружелюбов Серг. Фед. Инстр. Кр. О-в, Крестовский, 24.
Дружинин Ал-др Вас. Научн. сотр. Рузовская, 19.
— Викт. Никл. Подольская, 25.
— Ген. Капит. Преп. П. ст., Малый, 36.
— Ив. Ив. Механ. Калашниковская наб., 86.
— Ив. Мих. Секр. местк. Дмитровский пер., 7.
— Конст. Фед. Нач. шк. 3 Июля, 2.
— Мих. Мих. Ракова, 31.
— Серг. Ив. Проф. Лесной, Политехн. институт.
Дружинина Елиз. Петр. Преп. П. С., Малый, 36.
Друй-Ковадлина Лея Марк. Марата, 50.
Друктейнис Владисл. Ив. Бухг. В. О., 3 л., 24.
Друнгилло Брон. Антон. Преп. С. Александровское, 45.
Друнес Фриц Эрн. Б. Охта, Ириновский, 53.
Друри Вас. Ив. «Петротекстиль». Каляева, 5.
Друскин Савел Льв. Консульт., чл. правл. т-ва «Двигатель». 7 Советская, 38, т. 576-43.
— Сем. Льв. Врач. Пр. К. Либкнехта, 17.
— Як. Мих. Чл. колл. защ. Свечной пер., 27, т. 168-48.
— Як. Сем. Научн. сотр. Пр. К. Либкнехта, 17.
Друтман Абр. Мовш. Музык. Союза Связи, 6.
Друцкой-Соколинский Влад. Ал-др. «Госпароходство». Петропавловская, 4.
Друян Бенц. Моис. Врач. Екатерингофский, 6.
— Дан. Сем. 8 Красноармейская, 4.
— Мар. Сам. Торг. Марата, 48.
Друянов Абр. Лейб. Очаковская, 3.
Дрюбин Сам. Герм. Чл. «Севзапэкосо». Мойка, 29, т. 549-22.
Дрязгов Мих. Серг. Бухг. 9 Советская, 27.
Дуадо Ева Петр. Влад. прач. Колокольная, 18.
Дубасов Дм. Матв. Механ. Кронверкский, 65-а.
— Ил. Як. «Окт. ж. д.». Лиговка, 65.
— Никл. Ал-др. Проф. Пр. пис. Добролюбова, 23-а.
— Пет. Никл. «УПИ». Пет. Лаврова, 12.
Дуббельман Абр. Ив. Счет. В. О., 9 л., 22.
Дуббельт Ант. Ант. Музык. Комп. Чайковского, 12.
Дубелир Григ. Дм. Проф. Лесной, Институтский, 5.
— Лид. Конст. Басков пер., 6, т. 569-90.
Дубенко Пав. Герас. Чл. Вол. Райисполк. С. Александр., Александровская ферма, 46.
Дубенская Мар. Матв. Врач. Некрасова, 29.
Дубенский Ал-др Конст. Бухг. Старопарголовский, 18.
Дубинин Бор. Петр. Бухг. Казанская, 24.
— Вас. Федот. В. О., Соловьевский пер., 2.
— Матв. Исид. Предс. завк. Кондратьевский, 28.
— Пав. Мих. Торг. Красноармейская, 14.
Дубинков Менд. Ельев. Влад. маг. Горсткина, 2, т. 537-39.
Дубинская Роз. Арк. Врач. Марата, 12.
Дубинский Ал-др Мих. Преп. Восстания, 7.
— Арк. Мих. Преп. Б. Под'яческая, 8.
— Бор. Як. Врач. Рентгена, 1.
Дубинчик Праск. Сам. Акуш. Загородный, 14.
— Як. Сам. Врач. Загородный, 14, т. 177-39.
Дубитский Ил. Матв. Эл.-техн. Красн. Зорь, 9.
Дубицкая Анаст. Орест. Врач. Стремянная, 3.
Дубицкий Григ. Льв. Влад. маг. Комиссаровская, 13.
Дубленников Георг. Петр. Чл. Петросовета. В. О., Малый, 33, сл. т. 544-06.
Дубников Мянц. Як. Торг. Комиссаровская, 30.
Дубницкий Ал-др Дав. Чл. колл. защ. Троицкая, 11, т. 579-14.
Дубнов Викент. Наум. Преп. Екатерингофский, 61.
— Леон Як. Инж. Б. Разночинная, 4.
Дубов Вас. Макс. Чл. Петросовета. Р. Екатерингофка, 19, сл. т. 566-72, д. т. 163-80.
Дубовикова Вера Дан. Стат. Гатчинская, 9.
Дубовкин Пет. Ив. «Губстрах». Зверинская, 18.
Дубовская Люб. Никандр. Зубн. врач. В. О., 6 л., 29.
— Ол. Митр. «П. Г. О. Н. О.». В. О., 14 л., 31.
Дубовский Влад. Ив. «Кред. Кооп. Т-во». Кр. Зорь, 63.
— Влад. Конст. Инж. В. О., 14 л., 31.
— Евг. Ант. Арт. Басков пер., 18.
— Мих. Влад. Бухг. Кр. Зорь, 63.
— Юр. Влад. Кр. Зорь, 63.
Дубравицкий Серг. Степ. Зам. дир. зав. Лиговская, 285.
Дубров Кир. Терент. Делопр. Советский, 25.
Дубровин Андр. Никл. «Откомхоз». 9 Советская, 30.
— Вас. Вас. Редакт. Наб. Рошаля, 2, т. 581-51.
— Глеб Петр. Б. Зеленина, 25.
— Никл. Петр. Зубн. техн. Пушкинская, 10.
— Пет. Ал-еев. 9 Советская, 22, т. 178-44.
— Фед. Никандр. Лабор. Кр. Текстильщ., 2.
Дубровина Ел. Фед. Преп. Пр. Огородникова, 8.
— Зин. Никл. Арт. Мира, 15-а.
Дубровская Богдана Наум. Писат. Пушкинская, 10.
— Вера Фед. Счет. В. О., 3 л., 24.
— Елиз. Георг. Торг. В. О., 17 л., 28.
— Лид. Вас. Влад. маг. Пр. Нахимсона, 15.
— Мар. Ал-др. Арт. Б. Разночинная, 4.
Дубровский Ал-др Григ. Пр. 25 Окт., 27.
— Викт. Степ. Чл. Губсуда. Пр. Володарск., 44.
— Мих. Георг. Художн. Комиссаровская, 68.
— Фед. Ив. Ревиз. 4 Красноармейск., 6, т. 553-79.
Дубшан Зальм. Изр. Пр. Володарского, 15, т. 175-66.
Дубяго Ив. Ив. Стачек, 61.
Дубянская Люб. Викт. Преп. Блохина, 29.
— Мар. Павл. Преп. Арсенальная, 1.
— Нина Фед. Бухг. Пр. пис. Чернышевского, 20.
Дубянский Серг. Фед. «Петропромкредит». Кирочная, 11, т. 128-93.
Дуваленский Георг. Ал-др. «В.-Морск. Акад.». В. О., 14 л., 65.
Дуванкин Пет. Ив. Торг. В. О., 5 л., 52.
Дуванов Конст. Ал-др. «Мурм. ж. д.». Гончарная, 8.
Дугин Зах. Ал-еев. Инстр. 8 Красноармейская, 14.
— Ив. Ерм. Влад. дома. Б. Охта, Дребезгова, 34.
Дуговская Лид. Ил. Врач. Советский, 23.
— Ревекка Ил. Врач. 8 Советская, 17.
Дудаков Серг. Ил. 3 Июля, 63, т. 172-04.
Дудар Ив. Ив. Чл. Петросовета. Дегтярный пер., 3 сл. т. 540-46.
Дударенко Тих. Морд. Торг. Херсонская, 39.
Дуденас Мар. Исид. Счетов. Елизаветинск., 8.
Дуденков Иос. Мих. Предс. завк. Невск. заст., Перевозн. наб., 1.
Дудин Сам. Мартын. Преп. В. О., 6 л., 51.
Дудина Евд. Вас. Преп. Комп. Чайковского, 42.
— Ек. Мих. Акуш. 2 Советская, 27.
Дудинов Пет. Павл. Лабор. Б. Вульфова, 4.
Дудкин Мих. Никл. Международный, 16.
Дудко Мих. Андр. Арт. Пр. Маклина, 17.
Дудов Вас. Ег. Торг. Комиссаровск., 59.
Дудулин Ал-ей Андр. Механ. П. С., Саблинская, 15.
Дудышкина Ан. Вас. Преп. Моховая, 3.
Дуйсбург Ал-др Оск. Декабристов, 35.
Дукальский Валер. Мих. Инстр. Воен.-полит. Инст. им. Толмачева. Розы Люксембург, 14.
— Вяч. Ант. Чл. Петр. Райисполк., уполн. «Губздрава». Б. Зеленина, 18.
— Мих. Петр. Чл. Петросовета, комисс. Укр. Р-на. Кирилловская, 13, т. 162-14.
Дукаревич Зин. Солом. Зубн. врач. 3 Июля, 36.
Дукельская Ирина Никл. Научн. сотр. Кирочная, 12.
Дукельский Иос. Зах. Гусев пер., 5, т. 539-43.
— Як. Юр. «Гострой». Каляева, 13.
Дуккур Эм. Як. Бухг. Советский, 59.
Дукшинская Евг. Мих. Арт. Пр. Володарского, 49.
Дулетова Тат. Вас. Преп. Наб. Рошаля, 6.
Дулин Сем. Спд. Кр. Курсант., 8.
Дулинец Ив. Ад. Преп. Воинова, 41.
Дулова Мар. Павл. Инж. Комп. Чайковского, 13.
Дуловская Нина Иос. Делопр. В. О., 10 л., 17.
Дульгнер Витал. Конст. «Ун-т Зиновьева». Воинова, 47.
Дулькевич Нина Викт. Арт. Заячий пер., 7, т. 558-56.
Дулько Конст-ция Иос. Делопр. Пр. Карла Либкнехта, 88.
Дульнев Никл. Фед. «Мурм. ж. д.». Лиговка, 44.
Думенский Андр. Никл. Касс. 11 Красноармейская, 16.
— Никл. Никл. Пр. Маклина, 52.
Думиш Влад. Ал-др. Люблинский пер., 9, т. 156-45.
— Сем. Ал-др Декабристов, 62, т. 167-33.
Думов Ал-др Ал-др Влад. маст. Пр. 25 Окт., 76.
— Пав. Никл. Арт. Надеждинская, 29.

Думстрей Макс. Густ. Бухг. Пр. 25 Окт., 54.
Дунаев Вас. Ос. Толмачева, 9, т. 180-16.
— Леон Ив. Пр. 25 Окт., 27, т. 138-96.
Дунаева Тат. Мих. «Госактеатры». Театральная пл., 10.
Дунаевский Арн. Павл. Социалистическая, 8, т. 560-34.
— Иуда Иос. Влад. маг. Международный, 6, т. 173-93.
— Лев Иуд. Бухг. Бульв. Профсоюзов, 3, т. 181-15.
— Марк Павл., В. О., 9 л., 34, т. 134-64.
— Сем. Генр. Инж. Бронницкая, 3, т. 133-60.
— Солом. Абр. Проф. Красн. Зорь, 1.
Дунайкин Ал-ей Вас. Финагент. Лермонтовский, 30.
Дунде Ал-др Як. Влад. маст. Троицкая, 29.
Дунди Ант. Матв. Влад. прач. Колокольная, 18.
Дундуков Серг. Конст. Фининсп. 2 ул. Дер. Бедноты, 7.
— Фед. Як. Нач. отд. мил. Манежный пер., 17.
Дуневич Еф. Нат. Кирочная, 19, т. 181-38.
Дуненков Ал-ей Серг. Уч. надз. милиц. Глинки, 3.
Дунин Серг. Мих. Редакц. «Красная Газета». Социалистическая, 16.
Дунин-Марцинкевич Сигизм. Феликс. Инж. Дакабр. Рылеева, 2, т. 577-63.
Дунина Алина Ив. Преп. В. О., С'ездовская, 3.
Дунтов Иос. Солом. Инж. упр. электр. трест. Герцена, 46, т. 175-87.
Дупелев Ал-др Ив. Влад. парикм. Думская, 7.
Дуплицкий Конст. Дм. Проректор. Международн., 9.
Дурандин Вас. Ант. «ПЕПО». Расстанная, 3-а.
— Ив. Ант. Влад. пек. Б. Зеленина, 15-а.
Дурантэ Оск. Ос. Делопр. В. О., 9 л., 16.
Дурасов Арс. Алквиан. Бухг. 1 ул. Дер. Бедноты, 23.
Дурасова Полина Фед. Врач. В. О., 8 л., 75.
Дурзецкий Ив. Вас. Механ. Международный, 19.
Дурманов Вас. Кондр. Влад. маст. Сытнинская, 9.
— Степ. Ег. Влад. маст. Сытнинская, 9.
Дурмашкин Ал-др Марк. Зав. курс. Красная, 29.
Дурнов Андр. Сав. Делопр. Боровая, 19.
— Вас. Акин. Надз. исправд. Восстания, 41.
Дурново Лид. Ал-др. Красная, 7.
— Над. Ив. Счетов. Комиссаровск., 40.
— Нил. Нил. Кан. пис. Грибоедова, 117, т. 560-18.
Дурнякин Анат. Георг. Делопр. Троицкая, 23.
— Георг. Ив. Чл. правл. О-ва Вз. Кред Троицкая, 23.
— Ив. Як. Бухг. Троицкая, 23.
Дурнякина Мар. Бор. Врач, чл. Петросовета. Боровая, 88, сл. т. 534-43.
Дурунча Чаду Бабакаев. Инж. Пр. 25 Окт., 52, т. 559-94.
Дусс Мориц Франц. Преп. Кр. Зорь, 29.
Дуткинская Мар. Петр. Арт. Мира, 19-в.
Дутов Влад. Ал-др. Делопр. Колокольная, 9.
Духанов Альб. Як. Чл. Фонд. биржи. Коломенская, 10, т. 157-66.
— Як. Гиним. Троицкая, 6, т. 167-53.
Духинова Зинов. Ив. Врач. Пр. К. Либкнехта, 60.
Духновская Ал-дра Ал-еев. Влад. маг. Фонтанка, 53.
Духновский Вас. Мих. Влад. маг. Лермонтовский, 22.
— Влад. Петр. Бульв. Профсоюз., 13.
Дуцман Георг. Герм. Новгородская, 10.
— Густ. Карл. Восстания, 24, т. 574-03.
— Ирма Герм. Бухг. Калашниковская наб., 56.
— Карл Ал-др. В. О., 13 л., 20.
Душан Исай Мирон. Влад. маст. В. О., 7 лин., 26.
Душек Авг. Иос. Портн. Пр. 25 Окт., 16, т. 590-44.
Душечкин Георг. Петр. Чл. Петросовета. Лермонтовский, 54.
— Мих. Ив. «Новтресторг». Советский, 51.
Душин Никл. Ив. Влад. пек. Лиговская, 106.
Душинов Бор. Ив. Пиан. Усачев пер., 7.
Душкин Влад. Дм. Архит. В. О., 17 л., 70.
— Георг. Як. «Петронефтеторг». Пр. пис. Добролюбова, 7.
Душский Григ. Евс. Влад. маг. Пр. Карла Либкнехта, 31.
Дыбин Ив. Ив. Преп. В. О., 17 л., 2.
Дыкас Вацл. Никод. «Инст. Пут. Сообщ.». Международн., 9.
Дыкман Исай Зах. Пр. Володарского, 14, т. 148-37.
Дылева Ал-дра Вас. Врач. Б. Гребецкая, 8.
Дылевская Тат. Зинов. Хор. Бронницкая, 7.
— Теоф. Петр. Стат. Международн., 26.
Дылевский Никл. Зинов. «Откомхоз». Бронницкая, 7.
Дылис Ив. Селив. Касс. 2 ул. Дер. Бедноты, 4.
Дыманд Ан. Исаев. Влад. маг. Кан. пис. Грибоедова, 134.
— Бася Наум. Пр. 25 Окт., 134.
— Григ. Леонт. Влад. маст. Кан. пис. Грибоедова, 134.
— Ел. Наум. Касс. Пр. 25 Окт., 134.
— Заря Ил. Влад. маг. Кан. пис. Грибоедова, 134.
Дымская Нина Матв. Секр. местк. Фонтанка, 89.
Дымский Викт. Мих. Врач. Фонтанка, 89.
— Конст. Мих. Делопр. Комиссаровская, 18.
Дымшин Лев Исаак. Инж. Херсонская, 1, т. 176-22.
— Макс. Исаак. Страх. агент. Херсонская, 1.
— Мордух Залм. Влад. маг. Международный, 22.
— Юр. Исаак. Врач. В. О., Малый, 19.
Дымшиц Аар. Абр. Пет. Лаврова, 19, т. 578-97.
— Гирша Мовш. Кирочная, 19.
— Исаак Иос. Уполномоч. «Губсельпромсоюза». Пр. 25 Окт., 24, т. 573-26.
Дынкин Абр. Льв. Б. Пушкарская, 10, т. 184-87.
— Бор. Солом. 4 Советская, 42, т. 139-96.
Дынко Леон. Серг. Кр. Зорь, 29, т. 187-74.
Дырда Ив. Григ. Проф. Б. Зеленина, 15.
Дырмонд Генр. Ив. Инсп. Гатчинск., 7.
— Евстаф. Ив. Проф. Ватный остр., 2.
Дыскина Берта Исаак. Влад. маг. Троицкая, 22.
— Рахиль Вульф. Влад. маг. 3 Июля, 88.
Дыткин Ал-др Ал-еев. «Электросила». Рузовская, 29.
Дьяков Арс. Влад. Фининсп. Пр. Володарск., 15.
— Вениам. Никл. Сан. врач. Гражданская, 13.
— Георг. Авен. Служ. рел. культа. Митрофаниевское шоссе, 4-в.
— Дм. Никл. Проф. Госпитальная, 3, т. 549-07.
— Ив. Влад. Канонерская, 19.
— Ил. Мих. Литераторов, 19.
— Конст. Конст. Кан. пис. Грибоед., 30.
— Мих. Ив. Преп. 5 Красноармейск., 18.
— Мих. Иуд. Проф. Нижегородск., 12.
— Серг. Дм. Дровяной пер., 7.
Дьякова Ал-дра Ив. Гражданск., 13.
Дьяковский Валер. Ал-др. Провиз. Тверская, 12.
Дьяконов Ал-др Мих. Учен. спец. Ижорская, 13.
— Ал-др Петр. Чл. Петросовета. Фонтанка, 156.
— Ал-ей Никл. «Промбанк». Кр. Зорь, 63, т. 548-12.
— Андр. Федот. Бухг. Лиговская, 10.
— Бор. Мих. Пр. 25 Окт., 25.
— Викт. Ал-еев. «Откомхоз». «Правды», 20 т. 185-56.
— Влад. Аполл. Преп. Ковенск. пер., 4.
— Всев. Мих. «Росс. Публ. Библиот.». В. О., 9 л., 2.
— Дм. Мих. Преп. В. О., 9 л., 2.
— Ив. Ив. Преп. Кронверкская, 21.
— Конст. Конст. Блохина, 17-б.
— Мих. Ал-еев. Чл. союза Драм. писат. Кр. Зорь, 63.
— Серг. Ал-еев. Широкая, 33.
— Филос. Вас. Троицкая, 27.
Дьяконова Евг. Фед. В. О., 10 л., 51.
— Ел. Ал-др. Пушкинская, 10.
— Лид. Ал-др. Переводч. Пушкинск., 10.
— Мар. Павл. Преп. 12 Красноармейская, 6.
Дьяченко Ан. Каз. Б. Московская, 5, т. 578-75.
— Конст. Род. Инж. Можайская, 33.
— Никл. Род. «Электрик». Детскосельский, 31.
Дьяченко-Чернорудый Викт. Серг. Арт. Коломенская, 1.
Дьячков Ал-др Степ. Б. Зеленина, 4.
— Ив. Павл. Стачек, 74.
— Никл. Никл. Врач. Комиссаровск., 33.
— Фед. Никл. «Пуокр». М. Охта, Петровский, 3.
Дюбуа Влад. Эд. Бухг. Торговая, 8.
Дюжикова Ел. Павл. Арт. Бронницк., 5.
Дюжская Мар. Фед. Преп. 3 Июля, 32.
Дюкарев Влад. Мих. Торговая, 10-а.
Дюнов Витал. Митр. Влад. бул. Зоологическ. пер., 2.
Дюкова Нина Павл. Бухг. Офицерский пер., 4.
Дюперон Георг. Ал-др. Проф. Пр. пис. Добролюбова, 21.
Дюсилльe Эльмира Иос. Ординарная, 4-а.
Дютиль Никл. Никл. Преп. Лесной, Новосильцовская, 13.
Дюттель Вера Серг. Арт. Розы Люксембург, 19.
— Дм. Сав. Инсп. «Балт. Парох.». Розы Люксембург, 19, т. 142-88.
Дюшец Вильг. Леонард. Гос. фарф. зав. Аптекарский пер., 2.
Дягилев Валент. Павл. Преп. 3 Июля, 26.
— Пет. Мих. Управдом. Б. Охта, Б. Пороховская, 28.
Дятлов Вас. Никл. Казначейская, 3, т. 583-51.
— Густ. Андр. Чл. Петросовета. Международный, 63.
— Серг. Конст. Влад. маг. Пис. Писарева, 8.

Е

Евангулов Ал-др Георг. Комиссаровская, 79.
— Богд. Зах. Пр. Майорова, 18.
— Мих. Георг. Проф. Загородный, 49, т. 158-22.
Евангулова Ол. Ал-др. Казанская, 3.
Евгениев Никл. Павл. Кр. Зорь, 8, т. 533-48.
Евгенов Андр. Принк. «Мурм. ж. д.». Гончарная, 13.
Евгеньев Ал-др Евг. Зубн. врач. Короленко, 9, т. 168-82.

— Ал-др Никит. Чл. Петросовета, орг. коллект. Пис. Писарева, 18.
— Генн. Ил. Инж. Декабристов, 7.
— Конст. Григ. Инстр. Фонтанка, 107.
— Пав. Евг. Зав. маг. Пушкинская, 10.
Евгеньева Ал-дра Ил. Преп. Декабристов, 7.
— Анаст. Ил. Арт. Мытнинск. пер., 12.
— Мар. Павл. Руков. Обводн. кан., 99.
Евграфов Арк. Гавр. Бухг. Петр. Отд. «Изв. ВЦИК». Рентгена, 5.
— Петр Гавр. Бухг. Малоохтенский, 78.
— Серг. Евгр. Инстр. Мира, 19.
— Серг. Мих. В. О., Весельная, 3.
Евграфова Ек. Леонт. Делопр. Мытнинская, 2.
— Ксен. Дм. Торг. Колпинская, 15.
— Мар. Никл. Арт. Восстания, 19.
Евдаков Ал-др Вас. «ПЕПО». Кан. пис. Грибоедова, 119, т. 134-07.
— Бор. Вас. Казанская, 33.
— Мих. Вас. «Отд. связи ПВО». Воинова, 54, т. 530-75.
Евдакова Мар. Ал-еев. Контрол. Мойка, 84.
Евдокимов Ал-ей Григ. Зав. маст. Толмазов пер., 2.
— Ал-ей Никл. Юрист. Загородный, 21.
— Бор. Ал-еев. Пр. 25 Октября, 158.
— Валент. Никл. Мойка, 27.
— Вас. Адриан. «Упр. Окт. ж. д.». Чернышев пер., 18.
— Вас. Петр. Мойка, 91.
— Вас. Феокт. Чл. союза драм. писат. Удельная, Костромской, 51.
— Герм. Никл. Свечной пер., 4.
— Григ. Ерем. Зам. предс. Петросовета, зам. предс. презид..Петрогубисполкома. Красн. Зорь, 26, д. т. 167-86. сл. т. 127-57.
— Григ. Куз. Влад. маг. Декабр. Пестеля, 14.
— Ив. Евд. Зав. завод. Мойка, 22.
— Ив. Петр. Социалистическая, 24.
— Конст. Никит. Предс. ком. торг. В. О., Средний, 50.
— Конст. Никл. Техн. П. С., Геслеровская, 3-а.
— Мих. Павл. Сан. врач. Лиговская, 62.
— Никл. Бор. Преп. Красн. Курс., 18.
— Никл Вас. делопр. 8 Советская, 32.
— Никл. Федот. Зав. библиот. Красная, 5.
— Пав. Евд. Арт. Новый пер., 3.
— Пав. Каз. Торг. Кан. писат. Грибоедова, 59.
— Пав. Конст. В. О., Средний, 50.
— Петр Влад. Преп. Дровяной пер., 22.
— Серг. Евстр. Делопр. Сердобольская, 2-г.
— Серг. Серг. Пр. пис. Добролюбова, 21-б, т. 563-58.
— Степ. Евд. Демидов пер., 16.
— Фед. Ал-др. Бухг. Фонтанка, 40.
Евдокимова Анаст. Иоак. Арт. М. Под'яческая, 3.
— Ан. Ал-др. Влад. маг. 7 Красноармейская, 2.
— Ан. Павл. Бухг. Пр. К. Маркса, 8.
— Евд. Влад. Преп. Дровяной пер., 22.
— Елиз. Митр. Воспит. Международный, 100.
— Ксен. Вас. Чл. Петросовета. Красн. Зорь, 26.
— Мар. Вас. Делопр. Некрасова, 41.
— Над. Серг. Преп. «Правды», 6.
— Ол. Еф. Арт. Столярный пер., 7.
— Ол. Никл. Зоологическ. пер., 2.
— Пелаг. Филипп. Торг. Подрезова, 12.
— Праск. Никит. Счетов. Пушкинская, 12.
Евдонов Ал-ей Никл. Бухг. Саблинская, 8.
— Никл. Зинов. Влад. маг. Раз'езжая, 4.
Евдонова Клавд. Мих. Касс. Саблинская, 8.
Евелеев Ал-др Мих. Басков пер., 14, т. 554-14.
Евелинский Лев Влад. Восстания, 6, т. 568-93.
Евельевич Мар. Ипп. Торг. Кан. пис. Грибоедова, 3.
Евельский Моис. Абр. Влад. пек. Кирочная, 17.
Еверский Никл. Троф. «Центросоюз Сев. зап. отд.». Каляева, 9.
Евзеров Анат. Мих. Инж. Мойка, 91, т. 133-30.
— Ман. Льв. Воинова, 44-б, т. 171-58.
— Хаим Шмул. Влад. маст. Зверинская, 1.
Евзерова Ан. Григ. Писат. Мойка, 91.
Евзерова-Гурвич Ел. Ман. Зубн. врач. Б. Московская, 6, т. 130-30.
Евзлин Зах. Петр. Зав. фин. п./о. В. О., пр. Пролет. Победы, 25.
— Наум Бор. Бухг. Восстания, 10, т. 536-49.
Евинтусов Никл. Пимен. Торг. Екатеринославская, 17.
Евлампиев Вас. Леонт. «Фабгознак». Фонтанка, 144.
— Дм. Ив. Влад. пек. Саблинская, 15.
— Игн. Игн. Влад. парикм. Нов. дерев., Набережная, 29.
— Митр. Евлами. Счетов. В. О., Малый, 54-а.
— Никл. Никл. «Облпродком». Декабристов, 57.
Евлашин Никл. Ив. Пом. военк. Ст. Полигон, Окт. ж. д.
Евменов Серг. Никит. Жуковского, 36, т. 141-67.
Евментьев Петр Ал-др «Петроукрайон». Пис. Писарева, 18.
Евневич Серг. Вас. Счетов. В. О 11 лин., 32.
Евплов Влад. Ив. Пр. с. Володарского, 4.
Евплова Валер. Ив. Делопр. Пр. с. Володарского, 4.
Евреинов Бор. Влад. Петрозаводская, 10.
— Влад. Никл. Преп. Мойка, 1.
— Никл. Дм. Преп. Исполкомская, 5.
— Никл. Никл. Писат. Манежный пер., 17.
Евреинова Нат. Никл. Чл. колл. защ. Мытнинская, 8.
Евсеев Ал-др Ал-еев. Делопр. Кан. пис. Грибоедова, 30.
— Григ. Евс. Касс. Калашниковская наб., 30.
— Ив. Ил. В. О., Веры Слуцкой, 68, т. 129-89.
— Ив. Сем. «Комиг. РКСМ ЦГК». Канонерская, 21.
— Никит. Ал-др. Влад. маг. Апраксин пер., 20.
— Пав. Кондр. «ПЕПО». Балтийск., 31.
— Сем. Ал-еев. Канонерская, 19.
— Серг. Ал-др. Худ.-скульпт. коменд. дома акад. театр. Торговая, 17, т. 146-45.
— Серг. Никл. Мурз., Марининская, 10.
Евсеев-Ельчагин Никл. Ив. «Севпечать». 2 ул. Дер. Бедн., 7.
Евсеева Мар. Георг. Арт. 3 Июля, 66.
— Мар. Никл. Торг. Ямская, 6.
— Праск. Ив. Акуш. Пр. с. Александровского, 57.
Евсенов Андр. Фед. Счетов. Херсонская, 19.
Евсиков Вас. Степ. Кладовщ. Гаванская, 39.
— Мих. Андр. Секр. местк. Лесной, Полит. Инстит.
Евстафьев Ал-др Ив. Предс. парикм. артели. Лиговская, 76.
— Ал-ей Вас. Лиговская, 44, т. 567-35.
— Мих. Мих. Нач. отд. милиц. Кирочная, 22.
— Мих. Тим. «Петрогортаможня». Желябова, 4.
— Никл. Ив. Преп. Пр. К. Либкнехта, 46.
— Никл. Никл. Юрист. Рузовская, 13.
— Степ. Вас. Преп. Солдатский, 47.
— Фед. Игн. Некрасова, 39.
Евстигнеев Ал-др Фед. Инж. Пр. 25 Октября, 22.
— Вас. Емел. Чл. фабк. Железнодорожная, 19.
— Вас. Макс. Торг. 2 Красноармейская, 2.
— Георг. Евстигн. Касс. В. О., 17 линия, 68.
— Григ. Евст. Влад. чайн. Саблинская, 13.
— Ив. Фед. Бухг. Свечной пер., 5.
— Леонид Фед. Свечной, 5.
— Мод. Еф. Делопр. Фонтанка, 97.
— Пав. Мих. Стат. Наб. лейт. Шмидта, 37.
— Фед. Евст. Влад. чайн. Саблинская, 13.
— Фед. Фед. Свечной, 5, т. 557-11.
Евстигнеева Елиз. Никл. Счетов. Ждановская наб., 3.
— Ол. Никл. Делопр. Ждановская наб., 3.
Евстифеев Ал-др Серг. Бухг. Серпуховская, 6.
— Ив. Степ. «Севзапгосстрой». Декабристов, 62.
— Мих. Вас. Чл. Тов. Биржи. Комиссаровская, 71.
— Никл. Ив. Преп. Пр. К. Либкнехта, 46.
— Никл. Никл. Волынский пер., 4.
— Степ. Вас. Преп. Советский, 47.
Евстифеева Ан. Никл. «Гидрол. инст.». В. О., 12 лин., 23.
— Ан. Филипп. Чл. Петросовета. Невская заст., Троицкая, 38.
— Вал. Павл. Касс. Серпуховская, 6.
— Ксен. Вас. Преп. В. О., 13 линия, 24.
Евстратова Нина Ив. Педолог. инст. В. О., 10 лин., 11.
Евстратьев Григ. Мих. Бухг. Торговая, 3.
Евтеев Ив. Ил. Лиговская, 202.
Евтеева Валент. Ал-др. Чл. Петросовета. Фонтанка, 33.
Евтехов Никл. Як. Влад. маст. Безымянная, 9.
Евтифеева Ан. Куз. Фонтанка, 66.
Евтифьев Вас. Афан. Зав. завод. Пр. с. Смоленского, 49.
— Влад. Афан. Пр. с. Володарск., 46-б, т. 531-36.
Евтишкин Дм. Корн. Представ. ф-ки «Быстроход». 4 Красноармейская, 12, т. 135-47.
Евтушенко Пант. Фед. Гусев пер., 4.
Евфорицкий Ал-ей Петр. Врач. Кирочная, 52.
Евфратова Вера Ал-др. Счетов. Дровяная, 8.
Евцихевич Болесл. Онуфр. Дир. гос. ф-ки им. Шарова. Калашниковская наб., 74, т. 583-81.
Егер Пав. Густ. Механ. Международный, 19.
Егерман Мар. Андр. Преп. 4 Красноармейская, 16.
Егиазаров Ив. Варт. Пр. К. Либкнехта, 92, т. 153-07.
— Ив. Вас. Проф., инж. Апт. остр., Инструментальная, 4.
Египтеос Мих. Мих. Инж., чл. правл. Судостроит. треста. Пушкинская, 10.
Еглит Ек. Всев. Арт. Апраксин пер., 4.

Егнешко Ив. Ив. Б. Разночинная, 4, т. 536-75.
Егоркин Никл. Ив. Преп. Международный, 20.
Егорнов Ал-др Никл. Преп. Красн. Зорь, 57.
Егоров Ал-др Ал-др. Проф. Желябова, 1.
— Ал-др Георг. Агент. Пр. Карла Маркса, 21.
— Ал-др Ег. Влад. чайн. 10 Советская, 16.
— Ал-др Ег. Торг. Кустарный пер., 2.
— Ал-др Ив. Касс. Фонтанка, 88.
— Ал-др Ив. Зав. конт. газ. «Красная Кооперация». Красносельская, 1.
— Ал-др Кирилл. «Петроодежда». В. О., 17 лин., 70.
— Ал-др Никл. Влад. маг. Фонтанка, 67, т. 548-92.
— Ал-др Павл. Механ. Лиговка, 44.
— Ал-др Петр. Зав. скл. В. О., Веры Слуцкой, 58.
— Ал-др Степ. Влад. маст. Екатерингофский, 164.
— Ал-др Як. Орг. колл. Кузнечный пер., 21.
— Ал-ей Афан. «Откомхоз». Зодч. Росси, 1, т. 145-50.
— Ал-ей Ег. Предс. местк. Стачек, 140.
— Ал-ей Матв. «Коопметалл». Мошков пер., 8.
— Ал-ей Тер. «Кр. Бавар.». Б. Зеленина, 1.
— Анат. Георг. Зав. скл. Красных Зорь, 61.
— Андр. Гавр. Инсп. Пр. Майорова, 55.
— Андр. Ив. Троицкая, 23.
— Андр. Ив. Касс. Лиговская, 198.
— Андр. Ив. Надз. исправдома. Стеклянная, 35.
— Валент. Павл. Врач. Басков пер., 27.
— Вас. Вас. Чертежн. В. О., 4 линия, 39.
— Вас. Ег. Зав. маг. Надеждинская, 3, т. 146-25.
— Вас. Ег. Пом. зав. парк. Красн. Зорь, 1, т. 134-79.
— Вас. Конст. Бухг. Прядильный пер., 8.
— Вас. Ос. Касс. Пис. Чехова, 12.
— Вас. Серг. Влад. бул. В. О., Малый, 40.
— Влад. Вас. Чл. Петросовета. Полтавская, 3, т. 3-25, Окт. ж. д.
— Влад. Ег. Гавань, Средний, 7.
— Влад. Ив. Музык. Надеждинская, 44.
— Влад. Конст. Лаборант. Калинина, 11.
— Влад. Никл. Преп. Марата, 59.
— Влад. Фед. Влад. маст. Тамбовская, 20.
— Вяч. Ал-др. Чл. Петросовета, преп. В. О., 3 лин., 6.
— Гавр. Дм. Фотогр. Халтурина, 23.
— Гавр. Матв. Агент. Розы Люксембург, 19.
— Герас. Степ. Губвоенком, чл. Петросовета, чл. Петргубисполкома. Пр. Огородникова, 19, сл. т. 145-50, д. т. 560-68.
— Деон. Мих. Контрол. Театральная пл., 3.
— Дм. Никл. Зав. склад. Братства, 3.
— Дм. Прокоп. Мытнинская, 4.
— Дм. Сем. Влад. скл. Достоевского, 9.
— Дм. Тим. Влад. маст. Петра Алексеева, 12.
— Ег. Ег. Счетов. Лабораторное ш., 2.
— Еф. Ал-еев. «Коопметалл». Гесслеровский пер., 5.
— Ив. Ал-др. Влад. пек. Торговая, 3.
— Ив. Ал-др. «Хлебопродукт». Марата, 70-б.
— Ив. Вас. Редакт. Казанская, 29.
— Ив. Ег. Комиссаровская, 42, т. 159-22.
— Ив. Ег. Влад. парикм. Моховая, 41.
— Ив. Ег. Зубн. техн. Столярный пер., 7.
— Ив. Ив. Б. Зеленина, 9, т. 167-14.
— Ив. Ив. «Петротрансп». Сергиевский пер., 21, т. 149-44.
— Ив. Ив. Извозопром. Калашниковская наб., 10.
— Ив. Мих. «Порт. тамож.». 8 Красноармейская, 9.
— Кирилл Никл. Типогр. «Печатн. Двор». Барочная, 1.
— Конст. Никл. Чл. Петросовета. 8 Красноармейская, 23.
— Конст. Фед. Влад. чайн. Б. Казачий пер., 5.
— Конст. Як. Бухг. В. О., 16 лин., 49.
— Крон. Ал-еев. Механ. Пр. 25 Октября, 142.
— Леонид Ив. Помвоенкома. Нижегородская, 6.
— Матв. Григ. Научн. сотр. Б. Зеленина, 28.
— Мих. Андр. Пр. Володарского, 25.
— Мих. Вас. «Петропрофсож». Лиговская, 160.
— Мих. Георг. Политинсп. Гончарная, 9.
— Мих. Григ. Зав. лабор. Комп. Чайковского, 42.
— Мих. Никл. Врач. Егорова, 16.
— Мих. Никон. Фонтанка, 53.
— Мих. Петр. Кооп. «Пролетарий». Мойка, 28.
— Никл. Вас. Делопр. Дегтярная, 1, т. 160-70.
— Никл. Ег. Зав. фин. ч. Воинова, 11.
— Никл. Ег. Чл. Петросовета. Фонтанка, 144.
— Никл. Макс. Счетов. Гончарная, 7.
— Никл Мих. Инж. Пр. 25 Окт., 170.
— Никл. Никл. Инсп. ПОИПС. Вологодская, 13.
— Никл. Петр. Бухг. Мойка, 20.
— Никл. Петр. В. О., Веры Слуцкой, 22.
— Никл. Серг. Делопр. Труда, 8.
— Никл. Серг. Инж. Егорова, 16.
— Никл. Фед. Инстр. Звенигородская, 14.
— Никл. Фед. Литогр. В. О., Университетская наб., 11.
— Никл. Фед. Счетов. В. О., 7 линия, 38.
— Никл. Фед. Загородный, 21.
— Пав. Вас. Зав. шорн. мастерск. В. О., 8 лин., 49-а.
— Пав. Георг. Касс. Пр. Майорова, 18.
— Пав. Григ. Бухг. Усачев пер., 13.
— Пав. Григ. Управл. завод. Нов. Дер., Строганов. наб., 9-а.
— Пав. Дм. Надз. исправд. Тверская, 14.
— Пав. Ег. Смотр. кладб. Лесной, Лабораторный, 14.
— Пав. Макс. Ломанский пер., 4-а, т. 187-43.
— Пав. Никл. Торг. Лештуков пер., 17.
— Пав. Петр. Секр. пом. прокур. Мытнинская наб., 5.
— Пав. Сем. «Откомхоз». Лиговка, 216.
— Пав. Степ. Касс. Орловск. пер., 1.
— Петр Андр. Зав. музык. студ. Ординарная, 11.
— Петр Влад. Преп. Ракова, 15.
— Петр Дм. «Петрокоопшвей». Комиссаровская, 26.
— Петр Еф. Делопр. Советский, 45.
— Петр Ив. Надз. исправд. Пр. 25 Октября, 131.
— Петр Як. «Откомхоз». Исполкомская, 9.
— Сав. Вас. Прядильная, 7.
— Серг. Ал-др. Механ. Кан. пис. Грибоедова, 113.
— Серг. Ал-др. Уч. надз. милиц. Троицкая, 15.
— Серг. Григ. Влад. пек. В. О., Малый, 40.
— Серг. Ив. Врач. 6 Советская, 4.
— Серг. Ив. Чл. Петросовета. Клиническая, 3.
— Серг. Петр. Бухг. Очаковская, 4.
— Серг. Прокоп. В. О., 27 лин., 10.
— Степ. Ег. Торг. Шкапина, 31.
— Фед. Георг. Художн. Пл. писат. Островского, 9.
— Юр. Никл. Лаборант. Троицкая, 29.
— Як. Бор. В. О., Веры Слуцкой, 16.
— Як. Макс. Влад. чайн. Преображенская, 42.
Егорова Ал-дра Ал-др. Препарат. Аптекарский, 10.
— Алдра Павл. Тамбовск., 39, т. 189-84.
— Анаст. Ал-др. Ад'юнкт. В. О., 14 линия, 37.
— Ан. Андр. Делопр. Пр. 25 Октября, 168.
— Ан. Вас. Зав. канц. Прядильная, 36.
— Ан. Григ. В. О., 3 лин., 16.
— Ан. Федот. Влад. маг. В. О., 9 линия, 42.
— Валер. Конст. Арт. Канонерская, 9.
— Вера Ив. Преп. В. О., Малый, 33.
— Вера Ив. Счетов. Зодч. Росси, 3.
— Вера Мих. Делопр. Невск. заст., Казачья, 1-а.
— Вера Степ. Библиот. Гатчинская, 17.
— Глаф. Павл. Стат. Воинова, 39.
— Евг. Евгр. Зубн. врач. Б. Зеленина, 9, т. 167-14.
— Евг. Мих. Ждановская, 8.
— Евг. Мих. Подольская, 27.
— Евг. Никл. Егорова, 16.
— Евг. Никл. Преп. Крест. остр. Морской пер., 23.
— Евг. Никл. Чл. Петросовета. Комп. Чайковского, 17.
— Евфр. Арх. В. О., 16 лин., 47.
— Ек. Мих. «Росс. Публ. Библиот.». В. О., 8 лин., 19.
— Елиз. Андр. Акуш. Фонтанка, 52.
— Елиз. Мих. Стат. Коломенская, 15.
— Елиз. Павл. Пр. пис. Чернышевского, 4, т. 130-22.
— Клавд. Филипп. Касс. 7 Советская, 25.
— Ксен. Георг. Контрол. В. О., 2 линия, 53.
— Ксен. Григ. Акуш. 5 Красноармейская, 1.
— Лид. Никл. Библиот. Международный, 19.
— Людм. Никл. Преп. Театральн. пл., 3.
— Мар. Ив. Агент. Лиговская, 10.
— Мар. Ив. Тучкова наб., 14.
— Мар. Ив. Счетов. 12 Красноармейская, 7.
— Мар. Мих. Контрол. В. О., 13 линия, 26.
— Над. Ал-др. Счетов. Жуковская, 24.
— Над. Валер. Никольский пер., 4.
— Над. Филипп. Чл. Петросовета. Исполкомская, 5.
— Нат. Никл. Преп. Удельная, Алексеева, 12.
— Нина Ив. Счетов. Зодч. Росси, 3.
— Нина Конст. Врач. Клиническая, 3.
— Ол. Родион. Акуш. Петроградская наб., 38.
— Ол. Тим. Чл. Петросовета. Сел. Александровское, Николаевская, 32.
— Праск. Ег. Счетов. Прядильный пер., 8.
— Праск. Ив. Преп. Кирилловская, 5.
— Соф. Вас. Зав. детск. дом. Воинова, 4.
— Соф. Ив. Счетов. Лиговка, 53.
— Соф. Фед. Ново-Александровская, 21.
— Таис. Никл. Преп. Пр. 25 Окт., 156.
Егорова-Мартынова Над. Вас. Преп. Никольский пер., 4.

Егорова-Ротоникова Мар. Як. Акуш. Пр. 25 Октября, 65.
Егорычева Пелаг. Влад. Влад. маг. Международный, 122.
Егорьев Ал-др Мих. Инж., макл. В. О., 3 лин., 24, т. 571-97.
— Всев. Евг. Редакт. Наб. Рошаля, 6.
Егузинский Никл. Конст. Бухг. Рентгена, 2.
Егунов Влад. Ал-др. Ждановская, 1.
— Петр Вас. Чл. Петросовета. Международный, 59, сл. т. 143-01.
Егунова Соф. Павл. Делопр. Ждановская, 1.
Егутова Над. Фед. «Губздрав». Розы Люксембург, 19.
Едвиский Ал-ей Степ. Надз. исправд. Константиноградская, 6.
Едемская Ол. Вас. Бухг. Пр. 25 Октября, 151.
Едемский Мих. Бор. Уч. хран. С'езжинская, 11.
Ежиков Ал-др Мих. «С.-З. ж. д.». Кр. Конницы, 3, т. 540-12.
— Ал-др Мих. Агент. Загородный, 52.
Ежов Ал-др Мих. Влад. маст. 5 Красноармейская, 17, т. 151-71.
— Вас. Арс. Торг. Сенная пл., 13.
— Вас. Ив. Чертежн. Международный, 99.
— Вас. Фед. Помзав. Почтамт. Союза Связи, 14, т. 163-63.
— Ив. Вас. «Откомхоз». Гавань, Остроумова, 28.
— Ив. Ил. «Порт. таможня». Боровая, 18.
— Ив. Конст. Касс. Перовской, 8.
— Мих. Фед. Инж. Пермская, 6.
— Пав. Сем. Пр. Юн. Пролетария, 30.
— Сем. Андр. «Откомхоз». Инженерная, 12.
Ежова Елиз. Ив. Вычисл. Пр. Маклина, 65.
— Зин. Георг. Делопр. 11 Красноармейская, 3.
— Праск. Ив. Влад. бул. Пр. К. Либкнехта, 56.
Ежовский Людов. Ив. Инж. 3 Красноармейская, 9.
Ездоков Петр Тим. Инсп. Гатчинская, 19.
Езерский Ал-др Фед. 2 ул. Дер. Бедноты, 12.
— Викт. Григ. Пр. 25 Октября, 90, т. 189-11.
— Никл. Игн. Стат. 1 Красноармейская, 7.
— Никл. Фед. «Эльмаштрест». 2 ул. Дер. Бедн., 12.
Езнер Марк Ил. Пушкинская, 11, т. 569-50.
Езриелев Берка Изр. Агент. Рузовская, 29.
Екимов Ал-ей Ал-др. Преп. Б. Казачий пер., 9.
— Ал-ей Ив. Надз. исправд. Константиноградская, 6.
— Анат. Петр. Торговая, 14.
— Георг. Аким. Торг. Самодеятельная, 15.
— Георг. Еким. «ПЕПО». Крест. остр., Петроградская, 16.
— Ив. Ос. Торг. Пр. 25 Окт., 119.
— Ив. Павл. Пр. 25 Октября, 88, т. 180-54.
— Мих. Никл. «Мондвор». Розы Люксембург, 2.
— Петр Петр. Инж. Пр. 25 Окт., 6, т. 143-87.
Екимова Ек. Софр. Воспит. В. О., Средний, 20.
Екконен Полина Мартын. Чл. Петросовета. В. О., 13 лин., 52.
Екунов Вас. Ос. Петра Алексеева, 2.
Екшурская Ек. Мих. 2 Муринский, 51.
Екшурский Конст. Елис. Преп. 2 Муринский, 51.
Елагин Ал-др Ив. Малков пер., 4, т. 556-39.
— Пав. Никл. Агроном. Пушкинская, 20.
Елагинская Соф. Ил. Воспит. Пр. Маклина, 19.
Еланский Ант. Петр. «Откомхоз». Пр. К. Либкнехта, 106.
— Мих. Петр. Секр. П. М. И. Л. Толстого, 6.
— Никл. Никл. Врач. Пироговская наб., 3.
Елекова Ан. Петр. Влад. кафэ. Пушкинская, 5.
Елен Вениам. Дав. Надеждинская, 24, т. 168-72.
Еленек Иоган Вяч. Арт. Красноармейская, 19.
Еленкин Ал-др Ал-др. Ботаник. Аптекарская наб., 1.
Еленский Болесл. Эд. Зав. отд. землеустр. «Петроуземупр.». Комп. Чайковского, 67.
— Никл. Окт. Чл. союза драм. писат. Курляндская, 6.
Елеонская Варв. Никл. Врач. Гатчинская, 14.
Елесин Влад. Никл. Сотр. газеты. Свечной пер., 5, т. 173-24.
Елесина Ел. Вас. Зав. детск. очаг. 2 Красноармейская, 16.
Елецкий Вас. Мих. «Севзапкино». 11 Красноармейская, 13.
— Исай Еф. Пр. 25 Октября, 134, т. 137-37.
— Наум Еф. Некрасова, 12, т. 566-75.
Елизаров Андр. Ал-др. В. О., 13 линия, 12.
— Вас. Фед. Новгородская, 16.
— Влад. Ал-др. Оркестрант. Перовской, 2.
— Евг. Ал-др. Оркестрант. Перовской, 2.
— Конст. Степ. Инж. С'езжинская, 33.
— Мих. Ал-др. Делопр. Тележная, 29.
— Мих. Вас. 8 Советская, 24.
— Никл. Вас. Бухг. Пр. 25 Окт., 153.
— Никл. Павл. Финаг. Гагаринская, 26.
— Петр Ал-др. Музык. Екатерингофский, 22.
— Серг. Никл. Финаг. Гагаринская, 26.
— Серг. Петр. Ораниенбаумская, 21.
— Фед. Вас. Бухг. В. О., 4 лин., 21.
Елизарова Валент. Филипп. Делопр. Комп. Чайковского, 20.
— Евд. Сем. Влад. прач. Гатчинск., 1.
— Клара Павл. Делопр. Лиговка, 44.
— Нина Степ. Арт. Торговая, 17.
Елизарова-Пен Мар. Ал-др. Арт. Лермонтовский, 10.
Елин Степ. Еф. Преп. Международный, 11.
Елина Евг. Ал-еев. Счетов. 8 Советская, 2.
Елинзон Бор. Григ. Касс. Фонтанка, 109, т. 175-73.
Елинский Андр. Сем. Инж. Кирочная, 11.
Елисеев Ал-др Григ. Научн. сотр. Фонтанка, 126.
— Ал-др Никл. Оруж. техн. Нижегородская, 17.
— Ал-др Никл. «Петроогнесклад». Лабораторное шоссе, 2.
— Ал-др Серг. Нижегородская, 23-а.
— Ал-ей Бор. Чл. Петросовета. Торговая, 4, т. 142-35.
— Ал-ей Влад. Влад. маг. Международный, 28.
— Ал-ей Серг. Инж. Комп. Чайковского, 77.
— Ал-ей Филипп. Горсткина, 6.
— Андр. Арс. Орловская, 11.
— Бор. Серг. Аптекарский, 7.
— Вас. Тим. Управдом. Надеждинская, 24.
— Влад. Никл. Инж. Загородный, 23.
— Георг. Никул. Влад. маст. Б. Посадская, 4.
— Григ. Григ. Врач. Фонтанка, 64, т. 167-41.
— Дм. Дм. Торг. Фонарный пер., 10.
— Дм. Никл. Делопр. Лесной, Институтский пер., 1.
— Ив. Ануфр. Дегтярный пер., 14.
— Ив. Артем. Торг. Пр. Майорова, 55.
— Ив. Ив. Извозопром. Предтеченская, 53.
— Ил. Мих. Герцена, 1.
— Мих. Зинов. Торг. Московская, 39-а.
— Нест. Георг. Счетов. Пушкарская, 34-а.
— Никл. Арс. Рыночная, 16.
— Никл. Бор. «Коопечатник». Правды, 15.
— Никл. Ив. Торг. Канонерская, 29.
— Никл. Никл. Пр. Майорова, 3.
— Никл. Никл. Нач. курс. Красн. Конницы, 12.
— Никл. Павл. Извозопром. Калужский пер., 3.
— Серг. Иллар. «Машиностр. трест». Братства, 3, т. 581-43.
— Серг. Як. Влад. маст. Стремянная, 5.
— Фед. Андр. Контрол. Лиговская, 10.
— Фед. Серг. Инж. П. С., Малый, 52.
Елисеева Анаст. Никл. Торг. Троицкая, 20.
— Ант. Анемп. Счетов. Пушкарская, 34-а.
— Ант. Мих. Арт. Греческий, 23.
— Ел. Влад. Арт. Надеждинская, 1.
— Клавд. Як. Делопр. Лиговская, 121.
— Мар. Георг. Акуш. Нижегородская, 17.
Елистратов Анат. Ал-др. Делопр. Псковская, 16.
Елихина Ан. Макс. Торг. Международный, 6.
Елкин Ал-др Флегонт. Зав. «Красная Звезда». 1 Советская, 10, т. 567-24.
— Вас. Гавр. Механ. Саперный пер., 2.
— Вас. Фед. Делопр. Петрозаводская, 7-а.
— Мих. Вас. Врач. Советский, 40-б, т. 155-75.
— Никл. Павл. Счетов. Пушкинская, 19.
— Тим. Ив. Влад. маст. Пис. Белинского, 4.
Елкина Ан. Савел. Советский, 40-б.
Еллинский Фед. Сем. Инж. Каляева, 14.
Елпатьевский Лев Конст. Бухг. Екатерингофский, 107.
Елпашева Евг. Викт. Влад. лабор. Боровая, 3.
Елсаков Серг. Влад. Инж. Социалистическая, 16.
Елфимов Ал-ей Степ. Юрист. Пр. К. Либкнехта, 106.
— Никл. Конст. Мучной пер., 1, т. 175-55.
Елхимова Агрипп. Афан. Влад. парикмах. Некрасова, 40.
Елчанинова Мар. Георг. Преп. Лафонская, 1.
Ельшин Никл. Никл. Рузовская, 5.
Ельшев Никл. Павл. Чл. Петросовета. Обводный кан., 49, сл. т. 148-33.
Ельевич Мих. Исаев. Юрист. Комп. Чайковского, 17.
Елькин Митр. Як. Врач. Гатчинская, 14.
Елькович Тат. Раф. Фонтанка, 50.
— Як. Раф. Чл. Петросовета. Кр. Зорь, 26, сл. т. 148-33, д. т. 575-80.
Ельманов Ал-др Ал-др. Преп. Пр. К. Либкнехта, 72.
Ельцина Зин. Як. Врач. Очаковская, 4, т. 557-46.
Ельцов Ал-др Афан. Мойка, 50.
Ельцова Ел. Андр. Преп. Песочная, 37-б.
— Над. Влад. Финский пер., 6.
Ельцын Серг. Витал. Преп. Б. Под'яческая, 17.
Ельчанинов Никл. Макс. Секр. рабк. Герцена, 20, т. 535-70.
Ельчуков Вад. Мих. Зав. курс. Некрасова, 58.
Ельшин Влад. Ал-др. Инж. Пет. Лаврова, 20, т. 555-27.

Ельяшевич Ал-др Бор. Проф. В. О., 8 л., 21.
Емелин Степ. Степ. Упр. завод. Обводный кан., 31.
Емельянов Ал-ей Куз. Топограф. Троицкая, 1.
— Бас. Ив. Влад. маст. Декабр. Пестеля, 7.
— Вас. Ив. Ст. Полигон, Окт. ж. д.
— Вас. Мих. Шкапина, 4.
— Влад. Вас. Зав. библ. Некрасова, 14.
— Леонид Вас. Делопр. Гулярная, 28.
— Мих. Адр. Арт. 9 Красноармейская, 8.
— Никл. Георг. Арт. Моховая, 31.
— Никл. Емел. Торг. Бронницкая, 31.
— Никл. Ив. Техн. Кронверкская, 23.
— Никл. Мих. Зав. маг. Замятин п., 4.
— Никл. Никл. Красн. Курсанта, 18.
— Пав. Ал-др. Зав. лабаз. Перекупной пер., 7.
— Пав. Сем. Чертежн. В. О., Опочинина, 76.
— Фед. Фед. Счетов. Конная, 4.
Емельянова Ал-дра Вас. Пр. 25 Октября, 170.
— Ал-дра Георг. Преп. В. О., 10 л., 51.
— Ан. Ив. Торг. Егорова, 26-б.
— Вера Георг. Врач. В. О., Малый, 31.
— Евг. Павл. Преп. Крест. Остр., Морской пер., 5.
— Лукерия Ал-еев. Торг. Шкапина, 18.
— Тат. Ал-др. Чл. Петросовета. Стеньки Разина, 8, сл. т. 131-61.
Емельянцева Мар. Гавр. Акуш. Композ. Чайковского, 55.
Емельянчик Степ. Степ. Контрол. Декабристов, 48.
Емская Мар. Ал-др. Арт. Столярный пер., 9.
Емцов Никл. Никл. Проф. Екатерингофский, 103, т. 543-44.
Емцова-Полоцкая Соф. Сем. Арт. Екатерингофский, 103.
Енбулаев Лев Серг. Зав. продфонд. Пушкинская, 20.
Енгалычев Влад. Влад. «Упр. Окт. ж. д.». Гончарная, 13.
— Никл. Никл. Басков пер., 18.
Ендрасик Конст. Ал-еев. Чл. Петросовета. Короленко, 9.
Еней Евг. Евг. Художн. Фонтанка, 2.
Енкин Сам. Як. Влад. маг. Дек. Пестеля, 8.
Енукидзе Иос. Макс. «Мурм. ж. д.». Загородный, 21, т. 188-24.
— Пав. Базил. Влад. погреба. Герцена, 21.
Енш Карл Иос. «Мурм. ж. д.». Лиговка, 44.
— Эд. Иос. «Окт. ж. д.». Лиговская, 44, т. 161-22.
Енько Ол. Влад. Бухг. Моховая, 28.
Епанечникова Зоя Мих. Делопр. Воинова, 30.
Епанешникова Вера Ив. Пиан. Ракова, 5, т. 574-30.
Епивак Еф. Дав. Инж. Мира, 19-в.
Епинатьев Герм. Вас. Врач. Пр. К. Либкнехта, 22.
Епинатьева Ал-дра Вас. Можайская, 39.
Епифанов Ал-др Ил. Торг. Фонтанка, 77.
— Андр. Ив. Влад. маст. Подрезова, 6.
— Григ. Григ. Врач. Загородный, 21, т. 186-13.
— Дм. Вас. Чл. правл. «Кустарь-Кредит». Горсткина, 5, т. 530-19.
— Ив. Як. Нарсудья. Конная, 20.
— Иос. Киров. «Пгзу». Пр. Володарского, 35.
— Никл. Вас. Чл. Совета «Кустарь-Кредит». Горсткина, 5, т. 175-08.
— Никл. Григ. Контрол. Загородный, 9.
— Никл. Кирилл. Электротехн. Лиговка, 285.
— Пав. Григ. «Н. К. П. С.». Дмитровский пер., 6.
— Степ. Зинов. Инж. Кирочная, 32.
Епифанова Праск. Ал-др. Фонтанка, 105.
— Праск. Павл. Пр. Огородникова, 50.
— Тат. Дм. «П. Г. О. Н. О.». Комп. Чайковского, 3.
Епифанович Влад. Влад. Кирочная, 30, т. 181-94.
Епифанцев Ал-др Мих. «Упр. Окт. ж. д.». Невск. заст., Заводская, 4.
— Мих. Вас. Чл. Петросовета. Чугунная, 14, сл. т. 559-76.
Епишкин Никл. Ив. Преп. В. О., 6 л., 37.
Ергин Бор. Павл. Лесной, Титова, собств. д.
— Мих. Павл. О-во «Любители». Лесной, Титова, 12-а.
Ереков Ив. Филипп. Надз. исправд. Фонтанка, 73.
Еремеев Георг. Ив. Счетов. Апраксин пер., 21.
— Ив. Петр. Отв. торг. сл. Перовской, 4.
— Мих. Ал-еев. Зав. агентством. Дмитровский пер., 13, т. 129-02.
— Никл. Ал-др. Преп. Перовской, 4.
— Никл. Ив. «Штиглицартель». Саблинская, 15.
— Никл. Степ. Влад. маст. Московское шоссе, 1.
— Никл. Фед. Костромская, 6.
— Пав. Афан. Калькул. Пр. Володарского, 28.
— Петр Вас. Лермонтовский, 54.
— Степ. Никл. Влад. маст. Московское шоссе, 1.
— Степ. Степ. Чл. Райисполк. Предтеченская, 26.
— Як. Род. Зап. судья. Гончарная, 24.
Еремеева Ан. Ал-др. Телеф. Загородный, 27.
— Елиз. Ив. Массаж. Ново-Сивковская, 31.
Еременко Анат. Степ. «Упр. Окт. ж. д.». Бородинская, 1.
— Игн. Ал-др. Чертежн. Кирилловская, 12.
— Ирина Серг. Бухг. Пр. К. Маркса, 101.
— Мар. Дм. Врач. Пр. К. Маркса, 4.
Еремин Вас. Андр. Влад. парикм. Пр. К. Либкнехта, 88.
— Петр Ив. Инсп. Ямская, 23.
— Петр Павл. Инсп. труда. Тихвинская, 8.
— Петр Филипп. «Таб. ф-ка». Верейская, 25.
— Серг. Куз. Делопр. Труда, 9.
— Степ. Ант. Пр. 25 Октября, 158.
— Фед. Георг. «Петроукрайон». Тамбовская, 8.
— Фед. Григ. В. О., 2 л., 35.
Еремина Клавд. Ал-еев. Чл. Петросовета. Пр. Юн. Пролетария, 2, сл. т. 170-20.
— Нат. Матв. Делопр. Кирочная, 22.
Еремичев Бор. Бор. Пис. Писарева, 4, т. 543-77.
— Серг. Влад. Пис. Писарева, 4.
Еремченко Евг. Леон. «Промбюро». Смольная, 105.
Ерецкий Пав. Фед. Агент. Парголовская, 1-а.
Ерилин Никл. Фед. Пр. Майорова, 6.
Ерина Павла Род. Торг. Расстанная, 1.
Ерихимсон Клем. Бор. Инж.-техн. Казанская, 26, т. 528-25.
Ерихов Изр. Дав. Влад. маст. Шкапина, 7.
Еркина Мар. Павл. Торг. Песочная, 41.
Еркович Ал-др Фед. Дириж. телегр. Бульв. Профсоюзов, 7.
Ермак Над. Макс. Арт. Стремянная, 16, т. 171-40.
Ермаков Евг. Ив. Бухг. Восстания, 40.
— Мих. Ив. «Упр. Окт. ж. д.». Железнодорожная, 43.
— Никл. Дм. Инж. Пис. Писарева, 10.
Ермакова Мар. Вас. Акуш. П. С., Малый, 14.
Ерманович Сам. Бор. Калькул. Советский, 13.
Ермилкина Ек. Федот. Акуш. Надеждинская, 5.
Ермилов Вас. Павл. Отв. торг. сл. Декабристов, 6.
— Георг. Вас. Зав. почт.-тел. отд. Тамбовская, 14.
— Ив. Анат. Торг. Екатеринославская, 17.
— Никл. Евгр. Проф. Декабристов, 5.
— Никл. Павл. В. О., 18 л., 19-б.
— Петр Вас. Музык. Пр. Маклина, 7.
Ермовин Ил. Ив. Влад. маг. 3 Красноармейская, 6.
Ермолаев Ал-др Ал-еев. Надз. исправд. В. О., 10 л., 25.
— Ал-др Ив. Чл. Петросовета. Композ. Чайковского, 7, сл. т. 135-79.
— Ал-ей Ив. Бухг. Социалистическ., 15.
— Арк. Мих. Куст. Коммуны, 71-а.
— Бор. Никл. Счетов. Подольская, 27.
— Вас. Ив. Инсп. Моховая, 11.
— Ив. Степ. Торг. Волковская, 18.
— Конст. Ермол. Чл. Петросовета. Манежный пер., 17, сл. т. 544-07, д. т. 177-29.
— Конст Мих. Коммуны, 71-а.
— Мих. Ал-др. Влад. маг. Пороховые, Коммуны, 71-а.
— Мих. Матв. Влад. маст. Лиговская, 117.
— Серг. Ив. Преп. В. О., Пр. Пролет. Победы, 54.
Ермолаева Вера Ив. Пис. Писарева, 18.
— Лид. Ал-еев. Воспит. Выб. ст., Батенина, 12-а.
— Мар. Ив. Зав. Агит. Отд. Некрасова, 40.
— Праск. Ив. Торг. Коломенская, 25.
Ермоленко Ек. Ил. Преп. Пр. К. Либкнехта, 37.
— Зин. Ил. Преп. Пр. К. Либкнехта, 37.
— Пав. Адр. «Упр. Окт. ж. д.». Пр. с. Александровского, 29.
Ермолин Ив. Вас. Бухг. Троицкий, 16.
Ермолов Викт. Клавд. Преп. Озерной пер., 12.
— Мих. Никл. Международный, 29.
— Пав. Петр. Инж. Б. Гребецкая, 15.
Ермолова Анаст. Ив. Бухг. Зимин пер., 4, т. 570-33.
— Эм. Адол. Арт. Лермонтовский, 8.
Ермолова-Рожкова Ал-дра Фед. Врач. В. О., пр. Пролетарской Победы,, 54.
Ермолович Иос. Ив. Касс. Слуцкого, 11.
— Конст. Иос. Преп. Наб. Жореса, 18.
— Соф. Ив. Преп. Наб. Жореса, 18.
Ермонская Соф. Влад. Преп. В. О., 13 л., 20.
Ермошин Ив. Вас. Бухг. Троицкий, 16.
Ернштедт Ел. Викт. Научн. сотр. Красн. Зорь, 44-б.
Ерогов Фома Тих. Поварской, 12.
Ерозолимский Дм. Моис. Упр. «Сельпромторг». Саперный пер., 10, т. 545-47.
Еролев Ал-ей Ив. Торг. Комиссаровская, 36.
Еромолик Георг. Георг. Зав. маст. Загородный, 27.
Еропкин Юр. Аполл. Пр. пис. Добролюбова, 7.
Ерофеев Ал-др Ив. Учнадз. Коломенская, 3.
— Викт. Никл. «Петротрансконтора». Пр. Нахимсона, 7.
— Влад. Ал-др. Касс. В. О., л. проф. Менделеева, 3.
— Влад. Андр. «Упр. Окт. ж. д.». Железнодорожная, 19.
— Ив. Андр. Комиссаровская, 21.
— Ив. Петр. Зав. сч.-фин. отд. Загородный, 40.
— Никл. Ал-еев. Чл. Петросовета. Декабр. Рылеева, 16.
— Никл. Вас. Инж. Надеждинская, 37.
— Фед. Ив. Торг. Пр. К. Либкнехта, 77, т. 164-85.
Ерофеева Ан. Ос. Делег. местк. В. О., Опочинина, 41-б.

— Ан. Як. Акуш. В. О., л. проф. Менделеева, 3.
— Мар. Никл. Врач. Полозова, 21.
Ерофеевская Ол. Григ. Торг. Преображенская, 29.
Ерохимович Зальман Мендел. Торг. Столярный пер., 7, т. 590-00.
Ерохин Ив. Петр. Касс. 12 Красноармейская, 8.
Ерохова Ан. Мих. Влад. маг. Пр. Майорова, 65.
Ерохомов Солом. Марк. Влад. лабаза. Декабристов, 64.
Ерошевич Елиз. Никит. Торг. Б. Белозерская, 27.
— Мар. Ив. «Губздрав». Декабристов, 3.
Ерошин Влад. Ив. Чл. Петросовета. М. Разночинная, 1.
— Генн. Ал-еев. «Упр-ие НКИД». Красная, 15.
Ерусалимский Лев Сем. Музык. Лермонтовский, 3.
Ерусальми Соф. Павл. Врач. Пр. К. Либкнехта, 51.
Ерухимович Меер Ельев. «Окт. ж. д.». Восстания, 24.
— Самп. Марк. Влад. маг. Пр. 25 Октября, 66.
Ерухомович Янк. Менд. Влад. маг. Пр. Маклина, 17.
Ерчиковский Георг. Ос. Научн. сотр. Загородный, 23.
Ерш Эд. Иос. «Упр. Окт. ж. д.». Лиговская, 44.
Ершаленок Григ. Фом. Торг. Херсонская, 2.
Ершихин Ал-др Тим. Делопр. Нижегородская, 6.
Ершов Ал-др Андр. Чл. Петросовета, «Профсоюз хим.». Пороховые, Армашевская, 18.
— Ал-др Никит. Влад. маг. Пр. К. Либкнехта, 92.
— Ал-др Никл. Торг. Фонтанка, 109.
— Ал-ей Андр. Пороховые, Армашевская, 18.
— Ал-ей Петр. Чл. Петросовета. В. О., Биржевой пер., 1, сл. т. 159-89.
— Андр. Ерем. Дир-ор завода. Международный, 98, т. 144-60.
— Вас. Ал-еев. Преп. Курляндская, 29.
— Вас. Андр. Влад. маст. Пр. Володарского, 16.
— Вас. Андр. Торг. Дек. Пестеля, 11.
— Вас. Никл. Бухг. П. С., Малый, 36.
— Вас. Петр. Влад. маст. Артиллерийский пер., 3.
— Вас. Савел. Влад. маг. Кондратьевский, 27.
— Григ. Петр. «Отд. связи П. В. О.». В. О., 3 л., 20.
— Дм. Ив. Агент. Пр. К. Маркса, 4.
— Дм. Серг. Физик. Красных Зорь, 51.
— Евг. Дм. Влад. маст. Надеждинская, 44.
— Ив. Вас. Арт. Декабристов, 57.
— Ив. Вас. Проф. Пряжка, 24.
— Ив. Ив. Влад. маст. Поварской п., 6.
— Конст. Ал-др. Нач. мобил. ч. Пл. Урицкого, 4.
— Леон. Ив. Счетов. Фонтанка, 60.
— Мих. Ал-др. Печн. строит. Пушкинская, 19.
— Никита Петр. Влад. пек. Пр. бер. Невы, 122.
— Никл. Григ. Чл. Петросовета. Кан. пис. Грибоедова, 23.
— Никл. Фед. Б. Московская, 13.
— Пав. Петр. Торг. Палевский, 5.
— Петр Матв. Кронверкский, 47, т. 139-62.
— Петр Мих. «П. Г. О. Н. О.». Стеньки Разина, 2.
— Серг. Ал-др. Предс. правл. «Землетруд». Загородный, 12, т. 550-49.
— Серг. Иоаким. «Севзаводпути». Крестовский о-в, Ольгинская, 16, т. 560-89.
— Фед. Вас. «Северокустарь». Герцена, 27.
— Фед. Никл. Влад. маг. Раз'езжая, 43.
— Фед. Никл. Влад. маст. Артиллерийский пер., 3.
— Фома Иллар. Зав. фабр. Восстания, 15, т. 529-92.
— Юр. Петр. Пом. нач. связи штаба «П. В. О.». Халтурина, 23.
Ершова Ал-дра Матв. Арт. Карповка, 19.
— Анаст. Никл. Гончарная, 20, т. 143-39.
— Валент. Вас. Касс. Восстания, 6.
— Ел. Ал-др. Врач. Международный, 30.
— Мар. Ал-еев. Влад. чайн. В. О., 11 л., 46.
— Мар. Никл. Преп. Торговая, 25.
— Ол. Влад. Преп. Фонтанка, 15.
— Ол. Григ. Воспит. В. О., Средний, 20.
Ерыгин Мих. Петр. Делопр. М. Под'яческая, 14.
Ерыкалов Вас. Ив. Зав. муз. фонд. Пр. 25 Октября, 17.
— Вас. Мих. Влад. маст. Лесной, Ст.-Парголовский, 37.
Ерюхина Над. Ал-др. Преп. Ломанский пер., 6.
Есаулов Ал-др Павл. Инж. Кирочная, 30.
— Мих. Евг. Влад. маг. Кр. Зорь, 38.
Есаулова Валент. Эрн. Коррект. Гражданская, 10.
— Ол. Викт. «Промбюро». В. О., 10 л., 34.
Есаянц Герол. Ос. Делопр. Пр. 25 Октября, 40.
Есиновский Никл. Вас. Бухг. Калашниковская наб., 22.
Есипов Бор. Моис. Марата, 47, т. 552-48.
— Гавр. Як. Архив. Воинова, 36.
Есипова Ант. Никл. Арт. Жуковского, 37.
Есипович Ан. Петр. Арт. Гоголя, 12.
Ескевич Герас. Ад. Надз. исправд. Константиноградская, 6.
Ефанов Ив. Андр. Извозопром. Егорова, 8, т. 182-16.
Ефанова Ек. Петр. Влад. чайн. Фонтанка, 38.
Ефименко Андр. Ив. Чл. Петросовета. Нарвский, 15, сл. т. 563-54.
Ефименок Ал-др Григ. Торг. Пет. Алексеева, 7.
Ефимов Авксент. Еф. Фотогр. Пр. Володарского, 58.
— Ал-др Ал-др. Ревиз. Лиговская, 10.
— Ал-др Андр. Чл. Петросовета. Нарвский, 24.
— Ал-др Еф. «Фабгознак». Фонтанка, 144.
— Ал-др Ив. Бухг. Лесной, Английский, 12.
— Ал-др Петр. Чл. Петросовета. Пл. Воровского, 1 дом Советов.
— Ал-др Сем. Зав. общежит. Каменный остр., 2.
— Ал-др Степ. В. О., 9 л., 34.
— Ал-ей Ив. «Губпрофсовет». Воронежская, 82.
— Ал-ей Мих. Бухг. Жуковская, 28.
— Андр. Горд. Декабр. Рылеева, 37.
— Андр. Никит. Зав. клад. 7 Красноармейская, 9.
— Арс. Еф. «Петрогубсоюз». Пролеткульта, 6.
— Вас. Ал-еев. Предс. фабк. М. Охта, Киновейский, 10.
— Вас. Вас. 3 Июля, 65.
— Вас. Еф. «ПОВИС». Ждановская, 35.
— Вас. Ив. Влад. торг. Пр. 25 Окт., 40.
— Вас. Ив. Лесной, Английский, 7.
— Вас. Сав. Касс. Комиссаровская, 30.
— Вас. Сем. Влад. маст. Московское шоссе, 1.
— Влад. Ал-др. Счетов. Фонтанка, 144.
— Георг. Никл. «Мурм. ж. д.». Б. Разночинная, 6.
— Георг. Степ. Влад. маст. М. Охта, Сергиевская, 14.
— Григ. Еф. Гулярная, 21.
— Дм. Наум. Петр. Отд-ие газ. «ВЦИК». Потемкинская, 5, т. 141-88.
— Евг. Дм. Гатчинская, 19, т. 135-99.
— Евс. Ив. Извозопром. Полтавская, 14.
— Еф. Вас. Чертежн. Петергофский, 6.
— Еф. Иос. Лиговская, 44.
— Ив. Вас. «С.-З. ж. д.». В. О., 13 л., 20.
— Ив. Георг. Счетов. Приютская, 20.
— Ив. Еф. Влад. маг. С. Александровское, 41.
— Ив. Еф. Влад. маст. Калашниковская наб., 26.
— Ив. Ив. Барочная, 4.
— Ив. Ив. Преп. Коломенская, 8.
— Ив. Макс. Чл. Петросовета. Пер. Матвеева, 1.
— Ил. Ив. Лиговская, 80, т. 571-44.
— Ил. Мих. Чл. Петросовета. В. О., 20 л., 13, сл. т. 161-56.
— Ил. Мих. Пр. Огородникова, 9.
— Иос. Еф. Влад. скл. Фонтанка, 85.
— Конст. Дм. Зав. почт.-тел. отд. Стачек, 80.
— Конст. Ив. Бухг. Волково поле, Слободская, 6.
— Лев Ант. В. О., Средний, 36.
— Мих. Еф. Касс. В. О., 17 л., 30.
— Мих. Ив. Кр. Зорь, 26, т. 535-96.
— Мих. Ил. «Мурм. ж. д.». 3 Июля, 115.
— Мих. Серг. Зав. клуб. Лиговка, 1.
— Мод. Мих. «Пехшкола». В. О., 17 л., 30.
— Никандр Сем. Корпусная, 28.
— Никл. Арс. Зав. шк. Кан. пис. Грибоедова, 83.
— Никл. Еф. «Пепо». Загородный, 19.
— Никл. Ив. Влад. маг. М. Охта, Сергиевская, 16.
— Никл. Ил. Зав. типогр. 2 Советская, 14.
— Никл. Никанор. Преп. Петровский, 2.
— Никл. Павл. Арт. Марата, 24, т. 171-54.
— Никл. Петр. Влад. маг. Пр. бер. Невы, 122.
— Никл. Прокоп. Пр. Майорова, 41.
— Нил Ив. Чл. правл. «ТПО М. ж. д.». Лиговка, 44.
— Петр Ал-еев. Бухг. Энгельса, 16.
— Петр Андр. Загордный, 64.
— Петр Еф. Чл. Петросовета, председ. местк. Удельное, Фермск. шоссе, 3, сл. т. 571-74.
— Петр Никл. Б. Зеленина, 18.
— Серг. Евг. Счетов. Блохина, 1.
— Серг. Петр. Фармац. Наб. Жореса, 34.
— Степ. Серг. Влад. маг. Ср. Под'яческая, 15.
— Фед. Павл. Оркестрант. Перовской, 2.
— Як. Еф. Троицкая, 15.
— Як. Никиф. Влад. маст. Лиговская, 166.
Ефимова Анаст. Вас. Акуш. 6 Красноармейская, 19.
— Анаст. Ром. Чл. Петросовета. Пр. Юн. Пролетария, 37.
— Ан. Логг. Влад. маг. Пр. Володарского, 19.
— Ан. Мих. Преп. Бармалеева, 1.
— Ан. Серг. Пр. 25 Октября, 51.
— Варв. Кондр. Торг. Международный, 61.
— Ек. Ал-еев. Преп. Бронницкая, 28.
— Ек. Вас. Зав. делопр. В. О., 17 л., 30.
— Ек. Никл. Торг. Невск. заст., с. Александровское, 4.
— Клавд. Ив. Арт. Канонерская, 7.
— Ксен. Троф. Стат. Лесной пр., 3.
— Людм. Конст. Преп. Б. Посадская, 10.
— Мар. Ал-др. Стат. Полтавская, 5.
— Мар. Ал-др. Счетов. Пр. Огородникова, 30.
— Мар. Анис. Фотогр. Пр. Володарского, 58.
— Праск. Ал-др. Делопр. Пр. бер. Невы, 96.

— Таисия Ив. Библ. Петровский, 2.
— Таисия Льв. Научн. сотр. Пр. Маклина, 2.
Ефимова-Богачева Ал-дра Ив. Арт. В. О., 3 л., 36.
Ефимова-Главадская Зин. Бор. Чл. Петросовета. Поварской пер., 2.
Ефимовская, Ел. Амвр. «Гидрол. инст.». Дивенская, 8-б.
Ефимовский-Мировицкий Никл. Ив. Преп. Обводный кан., 17.
Ефимурко Арс. Арс. Бухг. Мойка, 126.
Ефимьев Викт. Вас. «Упр. Мурм. ж. д.». Кирпичный пер., 4.
Ефратов Нест. Ал-др. Зав. конт. Дровяная, 8.
Ефремов Ал-др Арх. Халтурина, 23.
— Ал-др Петр. Заставская. 3.
— Андр. Ефр. Влад. маг. Толмачев пер., 5.
— Антип Харит. Техн. Троицкая, 23, т. 132-07.
— Вас. Дм. Зубн. техн. Пушкинская, 10.
— Вас. Марк. Делопр. Фонтанка, 20.
— Вас. Петр. Управл. ф-кой. Заставская, 3, т. 185-98.
— Влад. Мих. П. С., Малый, 81.
— Георг. Павл. Лесной, Шадринский, 6.
— Дм. Макс. Пом. брандм. Полюстровская наб., 17.
— Ив. Дм. Зубн. техн. Восстания, 16.
— Ив. Ив. Торг. Пет. Алексеева, 12.
— Ив. Як. Влад. парикм. Казанская, 34.
— Игорь Дм. Инж. Герцена, 49.
— Иос. Гавр. Вет. врач. Подковырова, 10.
— Леонид Наум. Нижегородская, 17.
— Макс. Макс. Арт. Гулярная, 10.
— Мих. Григ. «Окт. ж. д.». Лиговская, 64.
— Мих. Петр. Зам. зав. «ПГОНО«, чл. Петросовета, дир. «Севзапкино». Кр. Зорь, 26, сл. т. 563-35, д. т. 140-41.
— Никл. Ив. В. О., 1 л., 22.
— Никл. Никл. Проф. Лесная дор., 81.
— Пав. Вас. Фонтанка, 2, т. 157-56.
— Петр Емел. Касс. 3 Июля, 18.
— Серг. Влад. 3 Красноармейская, 17-а.
Ефремова Ал-дра Тим. Акуш. Пр. К. Маркса, 69.
— Ант. Влад. Переводч. Фонтанка, 11.
— Дора Фед. Влад. парикм. Казанская, 34.
— Лид. Вас. Арт. «Правды», 5.
— Лид. Ив. Счетов. В. О., Канареечная, 4.
— Рах. Пант. Делопр. Красная, 20.
— Сус. Дан. Акуш. Подковырова, 10.
Ефроев Герм. Сем. Влад. маг. Загородный, 33, т. 152-53.
Ефрон Альб. Ил. Автопромторг. Фонарный пер., 3, т. 572-22.
— Григ. Абр. Предс. правл. одонтол. о-ва. Социалистическая, 2.
— Никл. Абр. Каляева, 9, т. 133-41.
— Як. Густ. Чл. союза драмат. писат. 7 Советская, 18.
Ечеистова Вера Бор. Преп. 1 ул. Дер. Бедноты, 33.
Ечинац Милица Афан. Преп. Жуковск., 33.
Ешке Эм. Авг. Влад. маст. Зверинская, 5.
Ешуров Фед. Григ. Чл. Петросовета. В. О., 16 л., 35.
Ещенко Вас. Никиф. Счетов. Гоголя, 8.

Ж

Жаба Альфр. Конст. Живоп. Пр. К. Либкнехта, 33.
— Нина Конст. Живоп. Пр. К. Либкнехта, 33.
Жабрев Вас. Петр. Тележная, 21.
Жабчинская Жозефина Ал-др. Преп. Б. Московская, 9.
Жаворонков Ал-др Вас. Влад. маг. Комиссаровская, 41.
— Ил. Дан. «Всеросс. С.-Х. Муз.». Соляной пер., 9.
Жаворонкова Феод. Лаврент. Счетов. 11 Красноармейская, 14.
Жадановский Дм. Льв. Преп. 1 Красноармейская, 1.
Жадейко Влад. Емел. Чл. Петросовета. Орг. колл. Кр. остр., Ольгина, 11, сл. т. 584-68.
Жадимеровская Нат. Влад. Делопр. Некрасова, 58.
Жадовский Ив. Ив. Проф. Пр. 25 Окт., 84.
Жадринский Викент. Стан. Типогр. В. О., 13 л., 26.
Жадько-Базилевич Серг. Никл. Поварской пер, 12.
Жакова Глаф. Никанор. Преп. Б. Гребецкая, 47.
Жаляев Влад. Степ. Пр. Володарского, 24.
Жамет Над. Мих. Акуш. В. О., 17 л., 64.
Жандаров Никл. Вас. Зам. дир. «ГОЗ». Детскосельская, 25, т. 169-22.
Жанколя Никл. Никл. Преп. Финский пер., 9.
Жаннин-Перро Ал-др Ант. Ревиз В. О., 3 л., 20.
— Влад. Ант. Бухг. Пряжка, 49.
Жаравов Валер. Ал-др. Инсп. Кр. Связи, 7.
Жаранова Ксен. Евг. Воспит. Чернышев пер., 16.
Жаренов Матв. Степ. Упр. аптек. Река Екатерингофка, 29.
Жаржавский Абр. Иос. Пр. Володарского, 55.
Жариков Ал-др Тим. «Откомхоз». Пр. Маклина, 19.
Жаринов Викт. Никл. Инж. Кронверкский, 13-б.
— Мих. Ал-др. Столярный пер., 4.
Жарков Ив. Ив. Преп. М. Охта, Малый, 29.
— Пав. Як. Торг. Звенигородская, 32.
— Федос. Степ. Международный, 76.
Жаркова Мар. Мих. Преп. В. О., 17 л., 4.
Жарковский Ив. Ив. Пом. упр. рынк. В. О., 12 л., 9.
— Герт Ицков. 3 Июля, 60, т. 551-25.
Жарникова Ан. Влад. Воспит. Басков пер., 6.
Жарницкий Фед. Карл. Техн. Геслеровск. пер., 3-а.
Жарнова Ксен. Ал-др. Гражданская, 28.
Жарновецкий Конст. Сигизм. Пом. воен. комисс., проф., чл. Петросовета. Смольный. делег. пол., т. 555-88.
Жарновский Ив. Ив. 6 Советская, 23.
— Ив. Ив. Чл. инст. ист. искусств. 5 Советская, 28.
Жаров Ал-ей Вас. Бухг. Пр. К. Маркса, 70.
— Мих. Степ. Влад. маг. Пр. Майорова, 51.
— Пет. Вас. Влад. маст. Халтурина, 23.
— Серг. Георг. Товаров. Гончарная, 17.
— Фед. Фед. Влад. парикм. Троицкая, 30, т. 593-28.
Жарова Вера Влад. Петроградск. наб., 30.
— Над. Ив. Акуш. В. О., 14 л., 85.
Жасмин Елиз. Мих. «Волховстрой». В. О., Уральская, 12.
Жбаков Пав. Ив. Чл. Петросовета. Кронверкский, 31. сл .т. 544-85.
Жбанков Серг. Петр. Пороховые 2 л., 55
Жгун Еф. Ад. Оренбургская, 4.
Жгутов Ал-ей Тим. Влад. маг. 3 Красноармейская, 2.
— Серг. Тим. Влад. маг. 3 Красноармейская, 2.
Ждан-Пушкина Нат. Ал-др. Ракова, 6.
Жданко Анаст. Фед. Геслеровский пер., 37.
— Варв. Вас. Преп. П. С., Широкая, 15.
Жданов Ал-др Георг. Бухг. В. О., 6 л., 11.
— Ал-др Ив. Касс. Дмитровский пер., 16.
— Бор. Ал-др. Коррект. В. О., 12 л., 11.
— Вас. Степ. Преп. Херсонская, 10.
— Дм. Вас. Пом. зав. ф-ки. Комп. Чайковского, 15.
— Ив. Мих. Чл. Петросовета. Наб. Рошаля, 6.
— Лев Фед. Юрист. Декабр. Рылеева, 8, т. 555-45.
— Фед. Гавр. «Госпароходство». Калашниковская наб., 26.
— Фед. Никит. Чл. Петросовета. 3 Июля, 59, сл. т. 541-48.
Жданова Ек. Маркел. Чл. «Вольфилы». Петровская, 3.
— Ек. Никл. Воспит. В. О., Средний, 6.
— Мар. Никл. Счетов. М. Охта, Глухая, 11.
— Соф. Вас. Делопр. Пр. 25 Окт., 104.
Жданова-Шелухина Ел. Леонт. Врач. Советский, 37.
Жданович-Боголюбская Люб. Никл. Врач. Вологодская, 13, т. 556-50.
Ждановский Ал-др Сем. Влад. маст. Крестовск. о-в, Ольгина, 14.
Жебелев Серг. Алдр. Проф. и предс. правл. артели «Наука и Школа». В. О., 4 л., 7.
Жебровский Ив. Климент. Чл. Петросовета. Комиссаровская, 55, сл. т. 561-73.
Жевержеев Левкий Ив. «Декорат. инст.». Троицкая, 18.
Жегалин Мих. Ив. Пр. Нахимсона, 10.
Жегздрин Иос. Стан. 12 Красноармейская, 10, т. 185-49.
Жеглинский Никл. Конст. Декабристов, 57.
Жедринская Ол. Ал-др. Делопр. Фонтанка, 68.
Жейц Альбина Игн. Чл. Петросовета. Новопроложенная, 18.
Желватых Вас. Вяч. Инж. Надеждинская, 15, т. 161-27.
Железников Бениам. Кальмон. Влад. маг. Стремянная, 11, т. 150-95.
Железникова Лидия Никит. Шкапина, 2, т. 587-93.
Железнов Ал-др Мих. Преп. Мойка, 20.
— Ив. Ул. Инстр. Надеждинская, 17.
— Пав. Карп. Инсп. Колокольная, 5.
Железнова Зора Конст. Врач. Б. Охта, Георгиевская, 48.
— Нина Мих. Арт. Мойка, 25, т. 173-25.
— Сераф. Феофил. Делопр. Поварской пер., 4.
Железный Хаим Зельман. Влад. маст. Демидов пер., 16.
Железняков Моис. Мих. Кирочная, 17, т. 552-04.
Железов Аверк. Вас. «Фабгосзнак». Усачев пер., 5.
Желкевич Евг. Ал-др. Арт. Декабристов, 1, т. 530-64.
Желновотов Евг. Конст. Чертежн. С. Александр., Николаевская, 9.
Желобанов Ив. Адр. Влад. парикм. Предтеченская, 41.
Желтановский Лев Мих. Делопр. 7 Советская, 22.
Желтов Харламп. Ив. Пом. брандм. Международный, 85.
Желтухин Ал-ей Никл. Ад'юнкт. Гавань, Средний, 8.
— Вас. Вас. Врач. В. О., 7 л., 42, т. 154-96.
Желтухина Ал-дра Пав. Чл. Петросовета. 3 Красноармейская, 4.
Желубев Вас. Ив. Торг. Надеждинская, 1.
Желудев Ив. Зах. Делопр. Прогонный пер., 5.
Желудова Дар. Карл. Влад. маст. Загородный, 20.
Желудский Ал-др Бор. Техн. Пр. Володарского, 58.
Желябужский Бор. Ал-еев. Красная, 19, т. 134-71.
Жемеров Зен. Иллар. Преп. Слуцкого, 13.
Жемерова Милица Зеноновн. Переводч. Слуцкого, 13.
Жемков Пет. Павл. Нач. подгот. войск. Выб. ст., Крапивный пер., 15.
Жемов Пав. Ив. Инж. Социалистич., 11.
Жемулев Вас. Вас. Торг. Сенная пл., 13.

Жемчугов Серг. Павл. Фининсп. Тверская, 12, т. 530-13.
Жемчужников Юр. Аполл. Преп. В. О., 21 л., 2.
Жемчужникова Мар. Арх. Делопр. Фонтанка, 34.
Женевская Соф. Дав. Зубн. врач. Международный, 40.
Женин Фед. Викт. Зав. «Кооператор». Сосновка, 1.
Жень-Шу-Часун Лектор. Блохина, 17.
Жерве Бор. Бор. Нач. Воен.-Морск. Акад. В. О., 1 л., 8, т. 135-94.
— Бор. Петр. Инж. Лиговская, 21-а.
— Викт. Всев. Серпуховская, 3.
— Никл. Петр. Преп. Чернышев пер., 9.
— Нина Ал-др. Преп. Пр. К. Либкнехта, 32.
Жеребина Нина Ал-др. Делопр. Международный, 105.
Жеребко Лид. Никл. Зубн. врач. Лесной, Новая, 10.
Жеребцов Влад. Павл. В. О., 2 л., 31.
— Григ. Григ. Влад. маг. Загородный, 5.
— Пет. Анисим. «Окт. ж. д.». Пр. 25 Окт, 135, т. 153-87.
Жеребцова Ел Ив. Влад. маг. Загордн., 5.
— Мар. Фел. «Гидрол. инст.». Б. Разночинная, 9.
— Нат. Бор. Чертежн. Мытнинская, 22.
Жерихин Панф. Ил. Некрасова, 60.
Жернаков Ив. Дм. Арт. Пр. 25 Окт., 74.
— Ив. Павл. Преп. 4 Красноармейск., 16.
Жернов Ив. Евг. Преп. Пр. 25 Окт., 162.
Жеромский Альфонс Сигизм. Кан. пис. Грибоедова, 19, т. 159-41.
Жессель Жанна Влад. Влад. маг. Кан. пис. Грибоедова, 19.
Жестяников Як. Вульф. Кронверкская, 23, т. 572-76.
Жестянников Абр. Павл. Лиговская, 57, т. 156-72.
— Ил. Влад. Влад. маг. Кан. пис. Грибоедова, 67.
Жестянников-Рейниш Мих. Наум. «Севзапкино». Комп. Чайковского, 63, т. 554-87.
Жетомский Адол. Сигизм. Кан. пис. Грибоедова, 19, т. 159-41.
Жешко Ив. Ив. Комисс. Б. Московская, 7.
Жженова Анаст. Степ. В. О., пр. Пролет. Победы, 20.
Жибер Ел. Франц. Каляева, 25.
Жибурт Влад. Иос. Б. Московская, 13.
Жибчинский Стан. Игн. Инсп. Пушкинская, 10.
Жив Ан. Сав. Зубн. врач. Пр. 25 Окт., 81, т. 174-00.
— Исид. Григ. Мытнинская, 4, т. 564-13.
Живов Калина Парф. «Петродревтрест». Международный, 98.
Живописцева Инна Никл. В. О., Пр. Прол. Победы, 80.
Животнев Ал-др Мих. Извозопром. Нарвская Заст., Ушаковская, 11.
Животов Раф. Аким. Служ. рел. культа. 5 Советская, 33.
— Серг. Вас. Лештуков пер., 9, т. 171-33.
Животовский Серг. Емел. Гесслеровский пер., 19.
— Як. Исаев. Слуцкого, 17, т. 577-68.
Жигалов Георг. Ив. Б. Разночинная, 17.
— Конст. Дм. Влад. маг. Каляева, 16.
Жигарев Вас. Павл. Торг. Мира, 12-б.
— Викент. Фед. Б. Зеленина, 8.
— Гавр. Вас. Чл. Петросовета. Красн. Зорь, 26.
— Никл. Конст. Преп. Наб. Кр. Флота, 22.
— Серг. Ал-еев. Загородный, 15.
Жигач Дм. Мих. Влад. маг. Екатерининославская, 9.
Жигачев Фед. Ив. Влад. парикм. Пр. Кр. Командиров, 31.
Жигулев Дм. Фед. Инж. Невск. з., Александровская, 3.
— Пав. Ив. Влад. пек. Смольный пр., 7.
Жигулина Нат. Христоф. Зубн. врач. Бронницкая, 16.
Жигун Пет. Зах. «Петроток». Фонтанка, 116.
Жигунов Ал-ей Ил. Комисс. Халтурина, 19.
Жигур Ив. Рейн. Ракова, 29.
Жиделев Ал-др Як. Комп. Чайковского, 69, т. 564-75.
Жидэ Алиса Густ. Преп. В. О., 5 л., 62.
— Ив. Герм. Зав. шк. В. О., 5 л., 62.
Жижиленко Ал-др Ал-др. Проф. В. О., 2 л., 21.
Жижин Ив. Дм. Гражданская, 13.
— Мих. Еф. Зав. завод. Б. Пушкарская, 52, т. 180-76.
— Пав. Никл. Пом. бухг. Выб. ст. Новая, 17.
Жижкеев Конст. Ал-еев. Ревиз. Лиговская, 44.
Жижмор Маркус Як. Литерат. Лиговская, 44.
Жикин Витал. Ал-др. Врач. Перовской, 9.
Жилин Бор. Ант. Зав. отд. коснaлога Губфинотдела. Ломанский пер., 6, т. 592-48.
— Влад. Ал-др. Вычисл. В. О., 3 л., 26.
— Влад. Кондр. «В.-авт. шк.». Канонерская, 19.
— Игн. Вас. «Коопечатник». 11 Красноармейская, 13.
— Кондр. Вас. Торг. Канонерская, 19.
— Мих. Георг. Счетов. Пр. Огородникова, 14.
— Пант. Фед. Художн. В. О., Пр. Прол. Победы, 8.
— Серг. Ив. 6 Советская, 32.
— Степ. Фед. Торг. Б. Пушкарская, 14.
Жилина Елиз. Мих. Зав. шк. Гагаринская, 25.
— Нат. Мих. Преп. Гагаринская, 25.
Жилинская Ел. Ал-др. Влад. парикм. Обводный кан., 132.
Жилинский Вас. Галакт. Врач. Театральная пл., 16.
— Ив. Ив. Контрол. Каляева, 9.
— Мих. Ант. Инж. В. О., 9 л., 72.
— Серг. Викт. Арт. Пр. 25 Окт., 116.
Жилич Пет. Сем. Уполн. «Дортпо». Пушкинская, 20.
Жилкин Бор. Мих. Бухг. Казанская, 60.
— Мих. Ив. Касс. Веры Слуцкой, 72.
Жилкина Ан. Мих. Акуш. Фонтанка, 144.
Жилко Ив. Макс. Артнадз. Лесной, Ивановская, 3.
— Стан. Франц. Петровский о-в, 6.
Жилов Залман Морис. Пр. Майорова, 25, т. 578-90.
Жильцов Гавр. Павл. «С.-З. ж. д.». Восстания, 43.
— Конст. Павл. Чл. Петросовета, зав. отд. Наробраза. Большеохтенский, 122, сл. т. 529-76.
Жильцова Ан. Ал-др. Каляева, 20.
Жингарев Андр. Тим. Тов. управл. банк. Халтурина, 25, т. 584-41.
— Ал-ей Тим. Преп. Казанская, 3.
Жирков Георг. Род. Надеждинская, 50.
Жирмунская Клавд. Моис. Врач. Л. Толстого, 15.
Жирмунский Викт. Макс. Проф. Казанская, 33.
— Викт. Мих. В. О., 8 л., 9.
— Макс. Савел. Врач. Казанская, 33. т. 154-31.
— Мирон Арк. Проф. Каляева, 23.
Жирнов Григ. Ал-еев. Преп. Б. Зеленина, 8.
Жирнова Ек. Ал-др. Кр. Зорь, 26.
Житецкий Феоф. Митр. Техн. Халтурина, 8.
Житков Ал-др Георг. Литерат. Декабристов, 36.
— Мих. Георг. «Повиу». Преображенская, 37.
— Никл. Ив. «Откомхоз». Декабр. Пестеля, 8, т. 541-87.
— Никл. Мих. Преп. Пр. Огородникова, 48.
Житкучин Вас. Дм. Влад. маг. Дмитровский пер., 7.
Житловская Мар. Никл. Преп. Песочная, 41.
Житников Леон. Ив. Инсп. Пр. 25 Окт., 153.
Житомирский Ал-др Матв. Проф. Декабрист., 46.
— Изр. Ос. «Севзапкино». Наб. Рошаля, 12.
— Онуфр. Конст. Инж. Бронницкая, 19.
Житорев Вас. Мих. Торг. Исполкомск., 8.
Жихарев Прокоф. Ал-др. Бухг. Казанская, 5.
— Степ. Серг. Пр. 25 Окт., 97, т. 530-44.
Жихарева-Шишкова Ксен. Мих. Писат. Толмачева, 18.
Жичкин Антон Ад. Ф-ка им. Шарова. Смольный пер., 2.
Жмудский Лев Матв. Пр. Чернышевского, 17, т. 138-33.
Жмулев Вас. Вас. Торг. Сенная пл., 13.
— Ив. Степ. Бухг. Ст. Дер., Гороховая, 15.
Жмуров Ив. Федот. Управдом. Декабристов, 40.
Жовтис Моис. Бор. Кан. пис. Грибоедова, 24.
Жогалева Дар. Ил. Врач. В. О., 14 л., 85.
Жогас Ант. Фадд. Касс. Декабристов, 22.
Жолдаков Влад. Мих. Врач. Советский, 51.
Жолкевич Ан. Як. Научн. сотр. Пр. К. Либкнехта, 56.
Жолнерович Ив. Ив. «Мурм. ж. д.». Коломенская, 7.
Жолнерук Иппол. Андр. Пр. 25 Окт., 69.
Жолобова Зоя Никл. Преп. Фонтанка, 38.
— Клавд. Сем. Преп. В. О., 17 л., 28.
Жордания Ада Адриан. Фонтанка, 5.
Жоржен Никл. Георг. Бухг. Выборгская, 20-а.
Жорнерик Григ. Павл. Дириж., телегр. II. ст., Красносельская, 16.
Жорнист Ос. Ил. Пр. 25 Окт., 61, т. 151-48.
Жоров Дм. Дан. Пет. Лаврова, 12.
Жоффрио Феликс Леоп. Консульт. и упр. отд. «Петровинторг», чл. Тов. Биржи. Гагаринская, 26, т. 163-68.
Жоховский Вяч. Фед. «Госпароходство». С'езжинская, 19.
Жубер Карл Никл. Влад. маг. Колокольная, 9.
Жудин Дм. Анан. Преп., секр. о-ства художн.-индивидуалист. В. О., 8 л., 55.
Жук Ал-др Вас. Предс. Дорпрофсожа, чл. Петросовета. Фонтанка, 117.
— Ал-др Викент. Пом. брандм. Б.-Охтенский, 128.
— Исид. Игн. Казн. Фонтанка, 117.
— Лид. Бор. Преп. В. О., Средний, 48.
— Мих. Франц. Б. Посадская, 4.
— Серг. Як. Инж. Ср. Под'яческая, 3.
— Фед. Макс. Инж. Декабр. Якубовича, 20.
Жукевич-Стоша Зоя Болесл. Стат. Пр. Володарск., 58.
Жуков Ал-др Вас. Торг. Б. Посадская, 18.
— Ал-др Ив. Глазурная, 34.
— Ал-др Ив. Торг. Кустарный пер., 4.
— Ал-др Конст. «Окт. ж. д.». «Правды», 14.
— Ал-др Мих. Арт. Лиговская, 83.
— Ал-др Мих. Бухг. Кирилловская, 5.
— Вас. Ал-еев. Преображенская, 42.
— Вас. Андр. Инж. Некрасова, 60.
— Вас. Зах. Влад. чайн. Пр. К. Маркса, 59.
— Вас. Ив. Б. Охта, Матросская слоб., 28.
— Вас. Ив. Влад. чайн. Шкапина, 31.
— Вас. Серг. Пом. зав. типогр. 3 Июля, 55.
— Витал. Леон. 3 Июля, 10.
— Вяч. Вас. Юрист. Мойка, 79.

— Геннад. Ал-еев. Художн. Прядильная, 4.
— Георг. Конст. Врач. Б. Зеленина, 14.
— Дм. Ал-др 5 Советская, 24.
— Зенон Ив. Пом. упр. Акц. О-ва «Экспортхлеб». Кан. Крунштейна, 15, т. 153-02.
— Ив. Вас. Пр. Юп. Пролетария, 35-а, т. 174-62.
— Иос. Дав. Влад. маст. Лодейнопольская, 2.
— Ив. Дм. Орг. колл. Песочная, 7.
— Ив. Ив. Проф. Пр. Володарск., 30.
— Ив. Игн. 3 Июля, 122.
— Ив. Куз. Екатерингофск., 57.
— Ив. Павл. Блохина, 4, т. 136-78.
— Ив. Сем. Торг. Пет. Алексеева, 8.
— Леонид Петр. Инж. Шоссе Революции, 66.
— Макс. Ульян. Чл. Петросовеат. Пис. Писарева, 6, сл. т. 136-54, д. т. 183-02.
— Мих. Ив. «Окт. ж. д.». Лиговская, 83.
— Мих. Игн. Преп. Пр. бер. Невы, 96.
— Мих. Мих. Делопр. Верейская, 27.
— Мих. Мих. Инж. Лиговская, 131.
— Никл. Ал-др. Арт. Кан. пис. Грибоедова, 111.
— Никл. Ал-еев. Чл. Петросовета. Подрезова, 26-б, сл. т. 157-59.
— Никл. Вас. Бухг. В. О., 10 л., 13.
— Никл. Дм. Инж. Ковенск. пер., 28.
— Никл. Конст. Научн. сотр. Верейская, 16.
— Никл. Серап. «Петроторг». Мучной пер., 1.
— Пав. Вас. Кр. Конницы, 15.
— Пав. Гавр. Упр. рынк. Пл. пис. Островского, 1.
— Пав. Сем. Фотогр. Пр. 25 Окт., 18.
— Пет. Вас. Казанская, 33.
— Пет. Григ. «Мурм. ж. д.». 3 Советская, 14.
— Пет. Мих. «Госактеатры». Ковенск. пер., 26.
— Пет. Мих. Секр. Пуокра. Кронверкская, 23, т. 155-13.
— Пет. Никл. Пр. 25 Окт., 51.
— Пет. Фед. Арт. Л. Толстого, 1.
— Фед. Еф. «Петроторг». В. О., Средний, 17, т. 162-95.
— Филипп Вас. Бухг. Фуражный пер., 4.
Жуков-Кассуто Дм. Ал-др. 5 Советск., 21.
Жукова Ал-дра Влад. Ад'юнкт. В. О., 19 л., 8.
— Анаст. Куз. Зав. дет. дом. В. О., 9 л., 50.
— Ан. Ив. Делопр. Екатерингофск., 57.
— Вар. Пет. Арт. Л. Толстого, 1.
— Евг. Мих. Клиническая, 2.
— Ек. Конст. Делопр. Социалистическая, 1.
— Ек. Павл. Б. Резвый о-в, наб. р. Екатерингофки, 22.
— Клавд. Ал-др. Чл. завк. С'езжинская, 11.
— Ксен. Мих. Контрол. Подольская, 7.
— Мар. Густ. Арт. Кан. пис. Грибоедова, 111.
— Мар. Ив. Торг. Тюмина, 10.
— Нат. Ив. Торг. Александровская, 3.
— Тат. Влад. Ад'юнкт. В. О., 19 л., 12.
Жуковецкий Зин. Влад. Рузовская, 17.
Жукович Бор. Никл. «Центрархив». В. О., 8 л., 55.
— Дора Раф. Преп. Некрасова, 29.
Жуковская Ал-дра Петр. Преп. Б. Посадская, 9.
— Ан. Вас. Врач. Гатчинская, 1.
— Ел. Мих. Ватный о-в, 2.
— Зин. Дм. Зубн. врач. Кронверкский, 67, т. 135-62.
— Зоя Дм. «Союз Кожевн.». 12 Красноармейская, 6.
— Нат. Юл. Писат. В. О., 8 л., 39.
— Эм. Бронисл. Преп. Мойка, 25.
Жуковский Ал-др Ал-др. Врач. Некрасова, 60.
— Бор. Евс. Арт. 3 Июля, 59.
— Викент. Карл. «Окт. ж. д.». Предтеченская, 11.
— Елис. Ис. Контрол. 3 Июля, 59.
— Иос. Влас. Бухг. Лиговская, 65.
— Леонид Ал-др. Скороходова, 22, т. 157-47.
— Мих. Мамерт. Техн. Пр. Володарского, 35.
— Никл. Дм. Кронверкский, 67, т. 135-62.
— Серг. Никл. В. О., 18 л., 11.
— Стан. Иос. Кондратьевский, 15.
Жулев Влад. Петр. Наб. Рошаля, 6.
Жулин Ив. Дм. Торг. 3 Июля, 92.
— Никл. Георг. Казн. Некрасова, 56.
— Никл. Никл. Коломенская, 42.
Жулина-Чаплыгина Мар. Ник. Арт. Коломенская, 42.
Жупахин Мих. Георг. «Мурм. ж. д.». Пет. Лаврова, 49.
— Серг. Георг. Пет. Лаврова, 49, т. 538-56.
Журавин Арон Моис. Торг. М. Посадская, 15.
— Лейба Мовш. Торг. 3 Июля, 32.
Журавина Асна Давид. Торг. М. Посадская, 15.
— Кейля Изр. Влад. пек. Лиговск., 34.
Журавлев Ал-др Вас. В. О., Пр. Прол. Победы, 77.
— Ал-др Григ. Комиссаровская, 34.
— Ал-др Мак. Инсп. Комп. Чайковского, 81.
— Ал-ей Ал-др. Бухг. Гражданская, 7.
— Ал-ей Ал-еев. Уч. надз. Предтеченская, 6.
— Андр. Ив. Комиссаровская, 50, т. 553-17.
— Вас. Ив. Торг. Балтийская, 21.
— Влад. Ал-др. Чл. Петросовета. Пр. Огородникова, 35, т. 178-74.
— Влад. Як. Влад. маст. Воздухоплавательная, 7.
— Дм. Степ. Б. Охта, Алексеевская, 13.
— Евг. Ал-еев. Торг. 11 Красноармейская, 6.
— Ив. Мих. Влад. маст. В. О., 10 л., 15-б.
— Ив. Никл. Касс. 3 Советская, 24.
— Ив. Павл. Бухг. Пр. Володарск., 58.
— Ив. Фед. Чл. Петросовета, военком. Марата, 72, т. 152-96.
— Кирилл Ал-еев. Арт. Московская, 4.
— Мих. Еф. Надз. исправд. Орловский пер., 2.
— Никита Як. Кр. Курсанта, 11.
— Никл. Павл. Басков пер., 31.
— Никл. Серг. «Откомхоз». Пр. 25 Окт., 119.
— Никл. Фед. «П. Г. О. Н. О.». 5 Красноармейская, 1.
Журавлев-Нестеров Афан. Митр. Техн. инсп. Пет. Алексеева, 5.
Журавлева Ан. Григ. Бухг. Б. Посадская, 9.
— Ан. Сем. Влад. пивн. Гражданск., 7.
— Елиз. Викт. Делопр. Смольный, Делегатск. пол.
— Мар. Арс. Хор. Заячий пер., 7.
Журавленко Ал-др Никл. Преп. Петропавловск., 8.
— Пав. Макс. Арт. Пис. Писарева, 18.
Журавский Ал-др Митр. Проф. Ракова, 3.
Журавченко Ал-др Никл. Петропавловская, 8, т. 587-44.
Жураковская Эльмира Петр. Влад. маг. Чернышев пер., 11.
Жураковский Фед. Вас. Влад. маг. Кан. пис. Грибоедова, 109.
Журкин Пав. Иос. Геслеровский пер., 27-а.
Журмонов Серг. Никл. Музык. Кан. пис. Грибоедова, 68.
Журова Вера Алдр. Врач. Пр. 25 Окт., 147, т. 534-76.
Журовский Влад. Эд. Бухг. 3 Июля, 92.
Журомский Евг. Ефр. Чл. Петросовета, зав. Домпросв. Красная, 55.
Жустерова Ал-дра Филипп. Счетов. Стремянная, 11.
Жуховецкий Руд. Бор. Зубн. врач. Декабр. Рылеева, 7, т. 136-31.
Жучко Рейна Абр. Торг. Фонтанка, 126.
Жучков Никл. Петр. Волково, Н.-Михайловская, 49.
— Тим. Григ. Влад. стол. Предтеченская, 41.

З

Забелин Викт. Никл. Смольный пр., 6.
— Мих. Ал-др. «Упр. Окт. ж. д.» Марата, 43.
Забелов Ал-др Мих. Зубн. техн. 3 Июля, 59.
Забинков Солом. Ил. Влад. маг. Нижегородская, 21.
Забиякина Праск. Ив. Врач. 6 Советская, 39.
Заблотский Як. Ос. Влад. фабр. Тамбовская, 14.
Заблоцкая Феня Влад. Влад. маг. Пр. Майорова, 55, т. 594-66.
Заблоцкий Каз. Юл. Техн. 3 Июля, 88.
— Лейба Абр. Влад. маг. Пр. Майорова, 55.
— Леонид Евг. Делопр. Гатчинская, 2.
— Стан. Ал-др. «Завкраслет». Красн. Зорь, 59.
— Як. Абр. Влад. маг. Международный, 36.
Заблуд Солом. Исаак. Провиз. Писат. Белинского, 5, т. 563-47.
Заблудовский Зах. Богд. Чл. Петросовета. Лермонтовский, 7, сл. т. 142-48.
— Ил. Наум. 5 Советская, 16, т. 569-35.
Забознаев Степ. Никл. Влад. маст. Троицкая, 38.
Заболотнова Евг. Ал-еев. Торг. Халтурина, 25.
Заболотный Дан. Кирилл. Проф. Пермская, 2-б.
— Ив. Филипп. Преп. Подковырова, 22-б.
Заборин Вас. Як. Б. Пушкарская, 3.
Заборовский Георг. Ал-еев. Художн. Пр. 25 Окт., 135.
— Игн. Ив. «Губздрав». 6 Красноармейская, 8, т. 185-27.
— Никл. Ал-еев. Делопр. Пр. 25 Октября, 135.
Заборская Евг. Павл. Руков. дет. очаг. Пр. 25 Октября, 112.
Заборский Мих. Еф. Завшк. Капсюльное шоссе, 190.
Заботкин Влад. Конст. Врач. В. О., 11 лин., 4.
— Никл. Ал-др. Инж. Пр. Карла Маркса, 4.
— Серг. Конст. Юрист. Воинова, 34.
Забродина Пелаг. Порф. «Союз Бумажников». Камская, 18.
Забудский Григ. Ал-др. Инж. Госпитальная, 3.
Забулис Соф. Стан. Пр. Володарского, 52.
Забунтуев Дм. Вас. Отв. торг. служ. Тюмина, 10.
Забунтуева Ек. Ал-др. Торг. Тюмина, 10.
Забурдаев Дм. Мих. Касс. 4 Красноармейская, 18-а.
Завадовская Мар. Ив. Преп. Комиссаровская, 19.
Завадовский Ал-ей Ал-др. Счетов. Блохина, 4-а.
— Леонид Ив. «Мондвор». Кузнечный пер., 14.
Завадская Ксен. Мих. Мойка, 9.
— Ол. Марем. Влад. маг. Пр. 25 Октября, 60, т. 173-91.

Завадский Ал-др Мих. Зверинская, 44.
— Вит. Норб. Преп. Дмитровский пер., 10.
— Дан. Лаврент. Делопр. Бульв. Профсоюзов, 4.
— Ив. Лаврент. Делопр. Рабоч. Петра Алексева, 5.
— Леон. Лавр. Ветврач. Красной Конницы, 15.
— Мих. Ромул. Преп. Зверинская, 44.
— Норб. Болесл. Дир-тор техникума. Дмитровский пер., 10.
Завакин Арс. Сем. Преп. Лиговка, 56.
Завальнев Мих. Ив. Секр. Губэкосо. Советский 40-а, д. т. 562-08, сл. т 127-63.
Заварзин Ал-ей Ал-еев. Проф. Пр. К. Маркса, 5.
Заварин Ал-др Гавр. Бухг. Апраксин пер., 4.
— Никл. Вас. Торг. Р. Люксембург, 14.
— Никл. Гавр. «Таб. ф-ка». В. О., 14 линия, 69.
— Пав. Гавр. Механ. В. О., 11 линия, 56-а.
— Пав. Сем. «ПЕПО». Пермская, 6.
Заварина Ант. Арс. Акуш. П. Лаврова, 50.
Заварина-Попова Людм. Григ. Зав. муз. шк. П. С., Малый, 52.
Заварицкий Ал-др Никл. Инж. В. О., 13 л., 44.
— Анат. Дм. Кан. пис. Грибоедова, 30.
— Дм. Никл. Врач. Скороходова, 21.
Завацкий Серг. Влад. Преп. П. С., Успенский пер., 5.
Завелевич Иос. Ноев. Врач. Б. Пушкарская, 40.
— Солом. Никл. Казанская, 45.
Завелицкий Ал-др Родион. Лиговская, 38.
Завернин Ал-др Никл. «Окт. ж. д.». Невск. заст., Московская, 6.
Заверский Влад. Ив. Преп. Сосновка, Политехн. Инст., 7.
Заветновский Викт. Ал-др. Арт. Перовской, 4, т. 156-22.
— Никл. Ал-др. Музык. 3 Июля, 103.
Завидинская Ан. Григ. Фонтанка, 96, т 138-23.
Завитаев Пав. Влад. «Волховстрой». Пис. Чехова, 6.
— Фед. Фед. Зав. кино-театр. «Астартэ». Кирочная, 6, т. 140-42.
Завитаева Люб. Сем. Врач. Наличная, 15.
Завлюк Сам. Як. Пр. Нахимсона, 1, т. 175-06.
Заводов Сем. Феоф. Чл. Петросовета. Пр. К. Маркса, 35.
Заводский Леонид Никл. Нач. канц. Петрокрепость.
Заводчиков Петр Ал-еев. Бухг. Кан. пис. Грибоедова, 70.
— Петр Ос. Песочная, 37.
Заводчикова Ек. Ив. Счетов. Троицкий, 6.
— Мар. Ив. Научн. сотр. Аптекарский, 10.
Заволокин Петр Ал-др. Казнач. Казанская, 2.
Заворотный Вал. Ив. Слуцкого, 15.
Завьялов Вас. Ег. Влад. маст. Симанская, 3.
— Григ. Сем. Герцена, 26.
— Ив. Андр. Чл. Петрсовета. Муравьевский, 58, сл. т. 547-57.
— Ив. Ив. Влад. бул. Раз'езжая, 46.
— Ив. Петр. «Пепо». Широкая, 19.
— Ил. Гавр. Бухг. Казначейская, 3.
— Никл. Павл. Слуцкого, 27, т. 563-43.
— Никл. Самс. Делопр. Блохина, 6-б.
— Пав. Ив. «Пепо». Барочная, 6-б.
— Пав. Никиф. В. О., 5 л., 64, т. 548-10.
— Петр Вас. «Откомхоз». Детскосельский, 38.
Завьялова Аполлин. Тим. Делопр. Можайская, 24.
— Валент. Григ. Герцена, 26.
— Варв. Георг. Воспит. Лесной, Болотная, 13.
— Ол. Мих. Акуш. Ракова, 4.
— Раиса Гирш. Влад. маст. Пр. К. Либкнехта, 33.
— Тат. Гавр. Счетов. Казначейская, 3.
Загашев Никл. Фед. Зав. скл. книг. Чернышев пер., 16.
Загвоскин Ал-ей Ал-др. Делопр. Рыночная, 16.
Загемель Ант. Ферд. Преп. Чернышев пер., 22.
Загер Эд. Карл. «Пищетрест». Глинки, 3.
Загибенин Серг. Стан. Суд. исполн. Моховая, 30.
Загибенина Ал-дра Никл. Бухг. Стремянная, 8.
Загицхин Ал-др Вас. Можайская, 43.
Загнейстер Ив. Григ. Влад. маст. Просп. 25 Октября, 72.
Загон Аполлин. Мих. «Кареллес». Восстания, 7, т. 135-81.
Загорный Валер. Никл. Лабор. Стрельнинская, 2.
Загорская Берта Серг. Врач. Кр. Зорь, 54, т. 549-39.
Загорская-Рандолина Зоя Вас. Делопр. Казанская, 44.
Загорский Ал-др Тим. Влад. маг. Пр. Володарского, 55.
— Бор. Ал-еев. Арт. Пр. 25 Октября, 130.
— Никл. Петр. Преп. Жуковская, 34.
— Никл. Фед. Фининсп. П. С., Малый, 47.
Загоскин Дав. Еф. Проф. Соляной п., 9-б.
Загребин Влад. Дм. Проф. Фонтанка, 62.
Загребина Ан. Вас. Агент. Декабристов, 11.
— Вера Влад. Фонтанка, 62.
Загревский Вас. Ал-др. Делопр. Союза Связи, 14.
Загродский Ян Норберт. Влад. светопеч. Пл. Труда, 5.
Загряжский Мих. Григ. Гончарная, 24, т. 184-26.
Загряцкий Пав. Викт. Агент. Гатчинская, 7.
Загуляев Бор. Никл. Аренд. Александровская, 23.
Загуляева Юл. Мих. Чл. союза драм. пис. Б. Московская, 3.
Загускин Мих. Леонт. Зам. упр. «Консервтрест». Гродненский пер., 11.
Задворнов Лев Никл. Бухг. Казачий пер., 5.
Задерштедт Ив. Ив. Юрист. 11 Красноармейская, 15.
Задольский Ал-ей Гавр. Чл. союза драм. писат. Калашниковская наб., 68.
Задорин Никл. Ал-еев. Касс. Пушкинская, 6.
Задорожный Викт. Валер. Контрол. Пр. Маклина, 39.
Задорожнюк Влад. Феоф. Техн. Моховая, 31.
Задорожченко Нат. Степ. Преп. Б. Московская, 7.
Задыхин Як. Леонт. «Самодеят. театр». Гагаринская, 25.
Зазерский Ал-ей Ив. «Эксп. инст.». Б. Посадская, 1.
— Влад. Ив. Преп. Лесной, Политехн. Ин-т.
Зазулин Сем. Фед. Влад. маг. Лиговская, 123, т. 584-36.
Зазунский Иос. Копелов. Пр. Володарского, 9.
Заиенц Лев Мирон. Столярный пер., 12, т. 129-56.
Заикин Ал-др Фед. Преп. Б. Пушкарская, 5, т. 175-42.
— Влад. Ал-др. Зав. кино. Казанская, 42, т. 532-34.
— Никл. Фед. Товаровед. 7 Красноармейская, 5.
Зайдель Як. Влад. Влад. парикм. 5 Красноармейская, 28.
Зайденман Анат. Савел. Б. Вульфова, 9, т. 546-76.
Зайдельман Григ. Як. Управдом. Горсткина, 2.
Зайдман Ал-др Мих. Зав. отд. рынка. Пр. 25 Октября, 156.
— Сигизм. Як. «Доброфлот». Лиговская, 115.
Зайкин Пав. Дм. «Кр. Газета». Гончарная, 24, т. 559-72.
Зайкин-Коханый Вас. Серг. Чл. союза драм. писат. Шкапина, 18.
Зайко Петр Мих. Агент. 11 Красноармейская, 14.
Зайков Фед. Влад. Инсп. Пр. Огородникова, 44.
Зайковская Мар. Ад. Делопр. Лиговская, 44.
Зайковский Ваклов Ад. Лиговская, 44, т. 562-11.
Зайонц Лаз. Марк. Зам. зав. отд. Госкино. Фонтанка, 38.
Зайончковская Нат. Андр. Стат. Фонтанка, 68.
Зайончковский Валер. Ив. Преп. Пр. 25 Октября, 100.
— Ив. Каз. Кр. Зорь, 73.
— Игн. Ив. 3 Июля, 97.
Зайцев Ал-др Ал-еев. Торг. 3 Июля, 40, т. 573-73.
— Ал-др Ив. Влад. маст. Тамбовская, 46, т. 146-13.
— Ал-др Ив. Инсп. Нижегородская, 14.
— Ал-др Конст. Извозопром. Полюстрово, Средний, 12.
— Ал-др Конст. Проф. Лесной, Полит. Инстит.
— Ал-др Мих. В. О., 6 л., 53, т. 541-91.
— Ал-др Никиф. Влад. маст. Чубаров пер., 13.
— Ал-др Никл. Извозопром. Головкинская, 6.
— Ал-др Серг. Репортер. Смольный, Делег. полов.
— Ал-др Степ. Пом. зав., секр. презид. Петрогубисполкома. Обводный кан., 78, т. 129/23.
— Ал-др Фрол. Преп. Лесной, Полит. Ин-т, комн. 28.
— Ал-др Як. Герцена, 20, т. 147-61.
— Ал-ей Ив. Чл. Петросовета. Б. Белозерская, 18. сл. т. 579-55.
— Анат. Ал-др. Чл. Петросовета. Воинова, 28, сл. т. 545-59.
— Андр. Вас. Чл. местк., эл.-монт. Госпитальная, 3.
— Вас. Лук. Влад. маст. Лиговская, 103.
— Вас. Никл. Делопр. 3 Июля, 22.
— Вас. Петр. Торг. 7 Советская, 6.
— Вас. Сем. Надз. исправд. Кан. пис. Грибоедова, 109.
— Викт. Серг. Торг. Обводный кан., 2.
— Влад. Ал-еев. Зав. скл. Советский, 65.
— Влад. Мак. «Кустарь-Кредит». Прачечный пер., 5, т. 186-89.
— Влад. Никл. Ропшинская, 30-а, т. 153-81.
— Влад. Тим. Пр. пис. Добролюбова, 23.
— Дм. Ал-др. Торг. 3 Июля, 32.
— Дм. Ант. Каляева, 18.
— Дм. Дм. В. О., 13 л., 58.
— Дм. Мин. Жуковского, 27, т. 153-78.
— Дм. Наз. Влад. бул. Большеохтенский, 98.
— Дм. Никл. Фотогр. Ул. Марата, 77.
— Дм. Фед. Арт. Пр. 25 Октября, 156.
— Ив. Дм. Торг. 3 Июля, 51.
— Ив. Ив. Влад. бул. Малков пер., 4.
— Ив. Лавр. Делопр. Фонтанка, 74.
— Ив. Матв. Влад. маст. Егорова, 15.
— Ив. Сем. Чл. Петросовета. Троицкая, 13.
— Иос. Мих. Чл. ГИК, чл. пр. Петр. Коммун. Банка, чл. Петросовета. Пр. 25 Октября, 68, т. 162-41.
— Конст. Герас. Бухг. Крест. о-в, Ср. Невка, 16.
— Конст. Конст. Инсп. Смольный пр., 15.
— Матв. Ив. П. Лаврова, 13.
— Мих. Кондр. Арт. Басков пер., 39.

— Мих. Никл. Управдом. В. О., 1 л., 36.
— Никл. Андр. Счетов. П. Алексеева, 12.
— Никл. Ив. Уполномоч. отд. Госиздата. Марата, 55, т. 541-92.
— Никл. Лук. Чл. Петросовета. Наб. Рошаля, 6, сл. т. 153-18, д. т. 189-81.
— Никл. Мих. Кирочная, 19.
— Никл. Мих. Влад. парикм. В. О., Косая л., 66.
— Никл. Павл. Управдом. Б. Посадская, 18.
— Пав. Аким. Очаковская, 5.
— Пав. Ал-др. Фининсп. Широкая, 16.
— Пав. Ив. Арт. Преображенская, 32.
— Сем. Наум. Лектор. Декабр. Пестеля, 13.
— Серг. Вас. «Окт. ж. д.». Невск. заст., Прямой пер., 35.
— Серг. Георг. Фининсп. Загородный, 19.
— Серг. Мак. В. О., 11 л., 56-а.
— Серг. Никл. «Повиу». Комп. Чайковского, 59.
— Степ. Ив. Влад. маст. Обводный, 78.
— Степ. Федос. Предс. завк. Пр. с. Смоленского, 61.
— Фед. Никл. Управдом. Коломенская, 12.
Зайцева Ал-дра Григ. Преп. В. О., 11 л., 16.
— Ал-дра Петр. Влад. маг. Глазовая, 28.
— Ан. Ал-еев. Бухг. Лештуков пер., 12.
— Ан. Андр. Счетов. П. Алексеева, 12.
— Ан. Ив. Преп. Курляндская, 14-а.
— Ан. Ив. Торг. Загородный, 43.
— Ан. Серг. Жуковского, 27, т. 153-78.
— Елиз. Ал-еев. Преп. Варваринская, 9.
— Елиз. Ив. «Губздрав». Коломенская, 9.
— Елиз. Мих. Делопр. В. О., 1 л., 36.
— Над. Никл. Проф. В. О., 16 л., 47.
— Ол. Филип. Торг. Международный, 5.
— Праск. Ром. Влад. прачечн. Кан. пис. Грибоедова, 40.
Зайченко Григ. Зах. Марата, 43, т. 531-82.
Зайчик Влад. Роман. Уполн. Витебск. Швейтр. Декабр. Рылеева, 20, т. 552-67.
— Исид. Савел. Жуковского, 41, т. 163-35.
— Марк Лаз. Влад. маст. Пр. 25 Октября, 168.
— Сам. Лаз. Перекупной пер., 5, т. 538-45.
Зайчиков Ал-ей Ив. Влад. маст. Курская, 15.
Зак Бор. Мих. Зав. издат. 4 Советская, 46, т. 185-85.
— Бор. Нат. Восстания, 7, т. 178-29.
— Ил. Солом. Подольская, 8, т. 139-44.
— Исид. Юл. Предс. правл. товарнопром. к-та. Гоголя, 21, т. 569-98.
— Роб. Изр. 3 Июля, 12, т. 134-84.
— Рув. Изр. Врач. Бородинская, 1.
— Сем. Як. Чл. Петросовета. Кр. Зорь, 67, сл. т. 163-84.
Зак-Головчинер Соф. Исаак. Зубн. врач. 3 Июля, 59.
Закамляев Ал-др Андр. Извозопром. Казанская, 58.
Закаржевский Мих. Як. «Петроогнесклад». Лабораторное шоссе, 2.
Закгейм Абр. Иос. Влад. конт. Кан. пис. Грибоедова, 10.
— Абр. Серг. «Пепо». Декабристов, 8.
— Наум Иос. Инж. Лиговская, 9.
— Як. Еф. Влад. бул. Пр. Майорова, 55, т. 175-51.
Закиматов Дм. Тим. Бронницкая, 31, т. 583-70.
Закин Ханон. Як. Пр. К. Либкнехта, 56, т. 158-77.
Заклин Альб. Исаев. «Донснабторг». Колокольная, 13, т. 188-49.
— Влад. Исаев. Колокольная, 13, т. 175-59.
— Мих. Исаев. Стремянная, 1, т. 549-92.
Заклинская Елиз. Дм. Преп. Жуковская, 38.
Закляков Ив. Ив. Влад. пек. Заставская, 26.
Закопайко Мих. Никл. Арт. Мытнинск. наб., 5.
Закорчин Дм. Ал-еев. Кронверкский, 23, т. 162-90.
Закорина Лид. Ал-др. «Росс. Публ. Библ.». Б. Московская, 14.
Закорко Ром. Сем. Тургеневский, 20, т. 561-87.
Закревский Афан. Викент. Торг. Лермонтовский, 13.
Закржевская Анаст. Евг. Марата, 65.
— Ант. Ант. Массаж. Пр. Володарского, 49.
— Елиз. Ив. Врач. Моховая, 38.
Закржевский Каз. Каз. Управдом. Егорова, 16.
— Никл. Валер. Счетов. Кирилловская, 22.
Закруткин Фед. Петр. Торг. Лиговская, 171.
Закс Абр. Шолом. Влад. маст. Пр. Маклина, 39, т. 192-38.
— Адол. Марк. «Волховстрой». Загородный, 31.
— Ел. Ил. Массаж. Пушкинская, 5.
— Лев Дав. Пр. Нахимсона, 5, т. 147-96.
— Либа Солом. Зубврач. Пр. Володарского, 29.
— Роза Абр. Стат. Лермонтовский, 8.
— Сам. Мирон. Врач. Пр. К. Либкнехта. 17.
— Сарра Григ. Фармац. Загородный, 21.
— Соня Ицк. Влад. маг. Пр. Володарского, 45, т. 193-47.
— Фани Бор. Зубн. техн. Коломенская, 15.
— Фед. Мирон. Врач. Пр. К. Либкнехта, 17.
Закс-Гладнев Сам. Марк. Зам. предс. изд. «Прибой». Пр. 25 Окт., 1.
Закс-Кацнельсон Макс. Григ. Загородный, 21, т. 187-17.
Закураева Елиз. Никл. Каляева, 13.
Закусов Вас. Вас. Пр. Володарского, 9.
Закута Бор. Льв. Техн. Симанская, 4, т. 140-31.
— Матв. Льв. Инж. Симанская, 4, т. 183-42.
Закутин Никл. Никл. Инж. Восстания, 31.
Закутина Варв. Серг. «Губздрав». Восстания, 31.
Закчейн Як. Еф. Влад. кафэ. Восстания, 55.
Закштейн Гильда Льв. М. Посадская, 12.
Залазаева Зоя Вас. Преп. Пр. Мурзинки, 14.
Залгаллер Абр. Леонт. Влад. конт. 10 Советская, 11, т. 542-46.
— Макс. Леонт. 4 Советская, 31, т. 140-32.
Залгаллер-Шабад Тат. Марк. Чл. колл. защ. 10 Советская, 11, т. 542-46.
Залевская Антон. Христоф. Акуш. Фонтанка, 118.
Залевский Бор. Никл. «Волховстрой». Песочная, 13.
— Влад. Ос. Почт.-тел. отд. Б. Охта, Порховская, 1.
— Вяч. Никл. «В.-Пол. Ин-т им. Толмачева». Мойка, 93.
— Фед. Фед. Скороходова, 21.
Залегаллер Григ. Влад. «Петрогубпрофсовет». М. Посадская, 7.
Заледнев Влад. Абр. Желябова, 7.
Залезняк Влад. Абр. Влад. маг. 3 Июля, 49.
Залесов Абр. Арон. «Центр. дом. раб просв.». Пр. 25 Октября, 108.
Залесова Елиз. Никл. Врач. Некрасова, 58.
Залесская Елиз. Ал-др. Контрол. 4 Красноармейская, 18-а.
Залесская-Кибардина Тат. Евг. «Гос. Универс.». Тучков пер., 12.
Залесский Ал-др Мих. «Волховстрой». Лесной, Политехн. Инстит.
— Ал-др Никл. Инж. Комп. Чайковского, 17.
— Вениам. Як. Кирочная, 18, т. 169-75.
— Петр Никл. «Петротекстиль». Преображенская, 5.
Заливский Леоп. Иппол. Врач. Пр. с. Мих. Архангела, 15.
Залис Арк. Серг. Влад. маг. П. Лаврова, 31, т. 153-58.
— Мовша Серг. Торг. Пр. Володарского, 9, т. 531-71.
Залкин Ив. Никл. М. Охта, Весенняя, 37.
Залкин-Коханая Анаст. Як. Арт. Шкапина, 18.
Залкин-Коханый Вас. Серг. Арт. Шкапина, 18.
Залкинд Альб. Еф. «Петротекстиль». В. О., 2 л., 19, т. 144-48.
— Влад. Сам. Чл. колл. защ. Пушкинская, 6, т. 554-01.
— Евг. Сам. Врач. Пушкинская, 6, т. 554-01.
— Зах. Льв. Бухг. Пушкинская, 18.
— Изабелла Абр. Преп. Воинова, 66.
— Пав. Абр. Пр. 25 Октября, 111.
— Ранса Еф. Пушкинская, 6.
— Ревекка Як. Мытнинская, 9-б, т. 162-62.
— Роза Льв. Восстания, 5.
— Цецил. Як. Чл. колл. защ. Мытнинская, 9-б, т. 162-62.
— Юл. Сигизм. Преп. Гагаринская, 20.
Залкиндсон Солом. Эйзер. Зубн. врач. Пр. 25 Октября, 60.
Заломанов Влад. Никл. Пом. уч. секр. Восстания, 12.
Заломов Мих. Серг. «Кр. Треуг.». Комиссаровская, 16, т. 571-53.
Залуцкий Леон. Вас. Проф. Лесной, Полит. Ин-т.
— Петр Ант. Секр. Губкома РКП, чл. през. ГИК, чл. Петросовета, 1-й дом Советов.
Зальберг Изр. Зальман. Влад. маст. Дегтярная, 27.
— Марс. Григ. Юрист. Моховая, 23.
Зальгина Евстол. Евг. Преп. Басков пер., 22.
Залькинд Юл. Сигизм. Проф. Фонтанка, 173.
Залькиндсон Ан. Як. Врач. Советский, 21.
— Евг. Теоф. Врач. Советский, 21.
— Ил. Вениам. Врач. Верейская, 33.
— Солом. Эйз. Зубн. врач. Пр. 25 Октября, 60.
Зальманов Мих. Дав. Пр. Майорова, 27.
— Як. Ал-еев. Влад. маг. Советский, 3, т. 140-59.
Зальцберг Влад. Иос. Б. Пушкарская, 48.
Зальцер Еф. Лаз. Контрол. Советский, 53.
Зальцман Ал-др Никл. Счетч. Ярославская, 4.
Залязляк Влад. Абр. Влад. маг. 3 Июля, 43.
Залякова Анаст. Павл. Торг. Ямская, 4.
Залямова Тат. Леонт. Торг. 11 Красноармейская, 15-а.
Зам Злата Моис. Врач. Воинова, 44-а.
Замалин Сам. Григ. Чл. Тов. Биржи. Пр. Нахимсона, 8.
Замараев Никл. Вас. Чл. колл. защ. В. О., 12 л., 31-абв.
Замаховер Моис. Айзик. Зубн. врач. Набережная, 15.
Замбржицкий Влад. Влад. Врач. В. О., 13 л., 18.
Замесов Ал-др Сем. Касс. Жуковская, 18.
Замирайло Вит. Дм. Художн. В. О., 10 л., 51.
Замиралов Ал-др Ив. Арт. Декабристов, 2.
Замков Арк. Сем. Юрист. Кан. пис. Грибоедова, 19.
Замм Злата Моис. Врач. Комп. Чайковского, 77.

Заммель Бор. Густ. Желябова, 25, т. 157-90.
Заморенко Ек. Фед. Комиссаровская, 18.
Заморская Дар. Никл. Влад. маг. Полюстрово, Лесная, 3.
Замотин Ив. Ив. Пр. К. Либкнехта, 86.
— Ив. Ив. Механ. Б. Московская, 5.
Замотина Мар. Лаврент. Акуш. Пироговская наб., 3.
Замуэль Ал-др Адол. Бухг. П. С., Малый, 52.
— Гита Сем. Пис. Писарева, 10, т. 543-70.
— Никл. Адол. Бухг. Пр. 25 Октября, 22.
Замшин Андр. Ив. Врач. Коммуны, 35.
Замыслова Конкорд. Никл. Врач. Пр. 25 Октября, 111.
Замысловская Ек. Конст. «Откомхоз». Фонтанка, 33.
Замятин Валент. Петр. Кирочная, 41.
— Георг. Ив. Инстр. Комп. Чайковского, 20.
— Евг. Ив. Писат. Моховая, 36.
Замятина Елиз. Вас. Счетов. Енисейская, 10.
— Над. Андр. Врач. В. О., 14 л., 21.
Замяткина Ал-дра Ив. Счетов. Декабр. Пестеля. 11.
— Викт. Алоиз. Делопр. Свечной п., 25.
Замятник Пав. Ал-еев. Инсп. Пр. Володарского, 57.
Занд Юнж-Оглы Лиговская, 59.
Зандберг Ал-др Мих. Инж. П. С., Зверинская, 2.
— Альма Ферд. Делопр. Халтурина, 25.
— Жан Кришев. Фотогр. В. О., 12 л., 7.
— Леонид Мих. Чл. фонд. биржи. Марата, 30, т. 167-24.
— Мих. Ал-еев. Инстр. Каляева, 14.
— Роз. Фед. Делопр. Бульв. Профсоюз., 15, т. 554-83.
— Соф. Мих. Врач. Фонтанка, 40.
Зандер Ал-др Льв. Врач. Саперный пер., 8.
— Карл Карл. Делопр. Ср. Под'яческая, 11.
— Юр. Ал-др. Научн. сотр. Саперный пер., 8.
Зандин Бор. Фед. Торг. Мало-Охтенский, 77.
— Мих. Ос. М.-Охта, Глухая, 14.
— Никл. Фед. Счетов. М.-Охтенский, 77.
— Пет. Ос. Инж. Зверинская, 46.
Зандман Георг. Павл. Преп. Пр. 25 Октября, 170.
— Елиз. Ал-др. Преп. Пр. 25 Окт., 170
— Нат. Марц. Кирочная, 6, т. 160-50.
Занин Ал-др Сем. Советский, 69.
— Никл. Сем. «Откомхоз». С'езжинская, 11.
Занкович Андр. Фом. «Окт. ж. д.». Предтеченская, 16.
Заноме-Ляховецкий Никл. Ант. Ракова, 1.
Занфиров Ил. Мих. Инж. Тверская, 23.
Занфирова Нат. Серг. Делопр. Мытнинская наб., 1.
Заозерский Анат. Павл. Служ. рел. культа, Нарвск. заст., Ушаковская, 20.
Западалов Бор. Ал-еев. Чл. «Вольфилы». В. О., Малый, 82.
Западинский Никл. Ян. Таксатор. В. О., С'ездовская, 13.
Запарин Никл. Никл. Бухг. Безымянный пер., 5.
Запасник Стан. Степ. Влад. парикм. Нов. дер., Строгановская наб., 1.
Записной Ив. Ив. Зам. нач. лесозагот. конт. Петра Лаврова, 33.
Заплаткин Мих. Фед. Влад. маг. Пр. 25 Окт., 23.
Заполь Мойс. Наум. Влад. маг. Херсонская, 5.
Запольский Влад. Ал-др. В. О., Тучкова наб., 2.
— Дав. Серг. Пр. 25 Окт., 51, т. 534-05.
— Никл. Павл. Архив. В. О., С'ездовская, 3.
Запольский-Довнар Бор. Доминик. Гончарная, 8.
Запорожец Мих. Григ. «Мурм. ж. д.». Петра Лаврова, 31.
Запрягалов Викт. Никон. Эксперт. Боровая, 3.
Запутряев Ил. Ег. Делопр. Международный, 74.
Зар Адел. Ян. Акуш. Б. Зеленина, 38.
Зараева-Михельсон Ол. Леонт. Преп. Графский пер., 4.
Зарайский Ал-др Никл. Врач. Косой пер., 15.
Заранкин Влад. Марк. Гоголя, 22.
— Солом. Абр. Врач. 6 Советская, 39.
— Як. Абр. Врач. Пр. Пролет. Победы, 11.
Заранко Ан. Ант. Чл. Петросовета. Б. Вульфова, 2-а, сл. т. 542-83.
Зарезина Клавд. Георг. Акуш. Б. Об'ездная, 9.
Зарембинский Сигизм. Викент. Инж. Пр. 25 Окт., 52.
Зарембо Ал-др Ант. Кр. Зорь, 29.
— Ал-др Степ. Касс. В. О., Донская, 7.
— Ал-др Фед. Инж. Желябова, 19.
— Ив. Прохор. Коломенская, 41.
ская, 41.
— Никл. Викт. Инж. Лахтинская, 20.
Зарембская Вера Конст. Врач. Лесное, Б. Об'ездная, 25.
Зарецкая-Базунова Ирина Арк. Врач. Жуковского, 10.
Зарецкая-Ломинадзе Там. Юл. Научн. сотрудн. Мойка, 110.
Зарецкий Влад. Каз. Бухг. В. О., 3 л., 12.
— Лев Ал-др. Суфл. Басков пер., 21.
— Серг. Георг. Ординат. Пр. К. Либкнехта, 65.
Заржецкий Евг. Ад. Чл. Союза Драмат. писат. Советский, 30.
Зарин Серг. Мих. Научн. сотр. Пушкинская, 12.
Зарин-Шталь Пет. Андр. Ковенский пер., 9, т. 537-19.
Зарина Ел. Никл. Бармалеева, 5, т. 134-05.
Заринский Георг. Ал-др. Врач. Декабр. Рылеева, 15.
Зарицкий Марк. Леонт. Пр. 25 Окт., 82, т. 536-10.
Заркевич Людм. Влад. Делопр. Лиговка, 124.
— Никл. Никл. Лиговская, 124.
— Никл. Фед. Врач. Пр. К. Маркса, 5.
Зарницкий Леонид Митр. Инж. Шамшева, 6-а.
Зарницын Никл. Мих. Лесной, Б. Спасская, 8.
Заровский Стан. Петр. Агент. Пр. Красн. Командиров, 31.
Зарубин Ив. Ив. Уч. хран. В. О., 2 л., 15.
— Конст. Ив. Счетов. С'езжинская, 11.
— Леонт. Ив. Солдатский пер., 4.
— Никл. Ив. Фингагент. С'езжинская, 11.
Зарудный Ал-др Серг. Чл. през. колл. защ. Выб. с., Нижегородская, 23-а.
— Серг. Митроф. Научн. сотр. Поварской пер., 13.
Зарума Мар. Сем. Делопр. Фонтанка, 154.
Зарх Берта Марк. Зубн. врач. Ср. Под'яческая, 15, т. 570-53.
— Никл. Марк. Ср. Под'яческая, 15, т. 570-53.
Зархи Ел. Григ. Врач. Пис. Белинского, 3.
— Рейзя Хаим. Влад. маг. Пис. Белинского, 3.
— Сем. Исаев. Зав. типогр. 12 Красноармейская, 1.
— Фейга Хаим. Влад. маг. Пис. Белинского, 3.
Зархин Абр. Еф. Лесопром. Слуцкого, 17, т. 161-41.
— Влад. Сам. 2 Советская, 27, т. 180-86.
— Григ. Исаак. Надеждинская, 34, т. 136-21.
— Изр. Еф. Надеждинская, 34, т. 570-52.
Зархина Сарра Гирш. Влад. маг. Фонтанка, 136.
Зарянин Ал-ей Ив. Торг. Предтеченская, 12.
Засимович Ек. Бор. Врач. С'езжинская, 24.
— Леонид Андр. Инж. С'езжинская, 24.
Заскевичиус Стан. Ив. Консул. Гоголя, 4.
Заславская Нина Герас. «С.-З. ж. д.». Звенигородская, 14.
— Эсфирь Льв. Зав. шк. Заячий пер., 6.
Заславский Григ. Як. Инж. Моховая, 10, т. 189-68.
Заславский Дав. Иос. Литерат. Заячий пер., 6, т. 141-30.
Засосора Лид. Андр. 1 Красноармейск., 7.
Засс Ек. Фед. Делопр. Пр. Володарского, 44.
Засыпкин Викт. Конст. Преп. 12 Красноармейская, 19.
Затенюфер Лаура Ипп. Арт. Колокольная, 18.
Затицкий Як. Бор. Чл. правл. кооп. Жуковская, 31.
Затрапезников Евг. Мих. Воспит. Глинки, 8.
Заулер Никл. Ег. Инж. Комп. Чайковского, 57.
Граф фон-Заурма Ант. Герм. вицеконс. Герцена, 41.
Зауст Ал-др Матв. «Петроток». П. С., Кронверкский, 27.
Заушкевич Вера Плат. В. О., Средний, 7.
Зауэр Макс. Юл. Гусев пер., 5.
Зауэрбрей Густ. Авг. Нач. трансп. Верейская, 28.
— Мориц Христ. Зав. шк. Кирочная, 11.
Зауэрвальд Иос. Генр. Счетов. 4 Красноармейская, 18-а.
Зауэрлендер Влад. Леонт. Инж. Пр. Огородникова, 11.
Захар Никл. Абр. Инсп. Лесной пр., 9.
Захаржевский Мих. Ил. В. О., 4 л., 39.
— Пет. Ил. «Новбумтрест». В. О., 17 л., 70.
Захариевич Ол. Вас. Делопр. Воинова, 14.
Захарина-Логунова Ан. Сам. Пушкинская, 15, т. 145-12.
Захаров Ал-др Ал-др. Бронницкая, 4.
— Ал-др Мих. Брандм. Средняя, 3.
— Ал-ей Ал-др. Делопр. 6 Красноармейская, 8.
— Ал-ей Ег. В. О., Средний, 9.
— Ал-ей Никон. Влад. маст. Розы Люксембург, 12.
— Ал-ей Павл. Делопр. Герцена, 67.
— Ал-ей Сем. Завхоз. Аптекарский, 7.
— Ал-ей Сем. Техн. 4 Красноармейская, 18-а.
— Ант. Лук. «Окт. ж. д.». Пр. с. Смоленского, 69.
— Бор. Анаст. Корабельная, 16.
— Вас. Ал-др. Счетов. Чугунная, 2.
— Вас. Ал-еев. Отв. торг. служ. Лештуков пер., 17.
— Вас. Вас. Счетов. М.-Охтенский, 60.
— Вас. Григ. Влад. маг. Международный, 108.
— Вас. Григ. Преп. Греческий, 11.
— Вас. Зах. Влад. торг. Екатерингофский, 17.
— Вас. Ив. Влад. парикм. Шкапина, 7.
— Вас. Мих. Преп. Ракова, 60.
— Вас. Серг. Воспит. В. О., 27 л., 2.
— Вас. Фед. Служ. рел. культа. Максимилиановский пер., 16.
— Влад. Ал-еев. Капитан. П. С., Гребецкая, 4.
— Влад. Вас. Счетов. Н. Дер., Набережная, 30.
— Влад. Фед. Преп. В. О., 10 л., 47.
— Георг. Степ. Достоевского, 38, т. 189-34.
— Дм. Вас. Фининсп. Кан. пис. Грибоедова, 30.

— Дм. Зах. Влад. маст. Петра Алексеева, 3.
— Евст. Аким. Влад. часов. маст. Пр. 25 Октября, 19.
— Ив. Андр. Влад. маст. 8 Советская, 47.
— Ив. Вас. Касс. Кан. пис. Грибоедова, 30.
— Ив. Павл. Извозопром. Обводный кан., 153.
— Конст. Ив. Техн. Шос. Революции, 66.
— Конст. Никл. Инж. 10 Советская, 17-а, т. 546-07.
— Мих. Андр. Красная, 31.
— Мих. Вас. Влад. маг. Мытнинская, 4.
— Мих. Ефр. Счетов. В. О., 13 л., 16.
— Мих. Куз. «Петрогубтр.». Флюгов пер., 4.
— Мих. Мих. Инж. Кирочная, 43.
— Мих. Мих. Влад. маст. Пр. 25 Окт., 162.
— Мих. Мих. Инстр. Розы Люксембург, 73.
— Мих. Никиф. «ПЕПО». М. Посадская, 6.
— Мих. Петр. Торг. Раз'езжая, 19.
— Никл. Абр. Предс. местк. Зверинская, 33.
— Никл. Андр. Кооп. «Коопморуч». Пр. Майорова, 27.
— Никл. Гавр. «Почтамт». Комиссаровская, 29, т. 559-48.
— Никл. Ерм. Преп. Пр. Володарск., 32.
— Никл. Зах. Надз. исправд. Константиноградская, 6.
— Никл. Иос. Чл. Петросовета. Пр. Майорова, 31, сл. т. 581-54.
— Никл. Никл. Врач. Красная, 20.
— Никл. Эраст. Максимилиановский пер., 19, т. 142-13.
— Пав. Ив. Влад. маг. Пр. К. Либкн., 35.
— Пав. Исид. Торг. Балтийская, 50.
— Петр Валер. Бухг. Детскосельск., 12.
— Петр Вас. Касс. Рыбацкая, 12.
— Петр Матв. Чл. Петросовета. Мытнинская наб., 5, сл. т. 156-08.
— Петр Мих. Делопр. Мытнинск. наб., 5.
— Петр Петр. «Пищ. трест». Калашниковская, наб., 28, т. 128-43.
— Порф. Мих. Техн. Шос. Революции, 66.
— Серг. Никл. Стачек, 67, т. 159-17.
— Серг. Серг. Крест. О-в, Кольская, 3.
— Серг. Як. В. О., Кожевенная, л., 13.
— Троф. Вас. Надеждинская, 17.
— Фед. Ал-еев. Влад. маг. В. О., Средний, 52.
— Фед. Дан. Бухг. Наб. Рошаля, 14.
— Фед. Ив. Влад. парикм. Казанская, 7.
Захарова Ал-дра Вас. Счетов. Фонтанка, 144.
— Анаст. Ал-др. Стат. Пр. Огородникова, 60.
— Евг. Никод. Восстания, 20.
— Елиз. Ал-др. Счетов. Пр. Огородникова, 60.
— Лид. Леонид. Арт. Псковская, 6.
— Лид. Никл. «Окт. ж. д.». Кирочная, 32.
— Мар. Анаст. Помдир. Ото-фонет. инст. Воинова, 14.
— Мар. Григ. Зав. шк. Греческий, 11.
— Мар. Ил. Акуш. Сердобольская, 65.
— Мар. Конст. Бухг. Международный, 26.
— Мар. Конст. Массаж. Тучкова наб., 10.
— Мар. Никл. Международный, 83, т. 183-39.
Захаровский Конст. Мих. «ПЕПО». Жуковского, 32.
Захарченко Анна Ив. Управдом. 5 Советская, 7.
— Петр Ив. «Гидрол. инст.». В. О., 9 л., 12.
Захарьев Ив. Зах. Нижегородская, 6.
— Никл. Ал-др. «О-во Вз. Кр.». Перовской, 8.
Захарьевская Мар. Ал-еев. Кронверкский, 61.
— Праск. Ал-др. Преп. Марата, 22.
Захарьевский Серг. Вас. Саперный пер., 6.
Захарьин Ал-др Ал-др. Чл. колл. защ. Пр. Володарского, 15, т. 147-97.
— Влад. Як. Инсп. Греческий, 15, т. 190-84.
— Ной Льв. «Петротекстиль». Кирочная, 43, т. 144-46.
Захарьянц Ад. Евг. Инсп. В. О., Средний, 11.
Захваева Соф. Ал-др. Преп. Пр. 25 Октября, 82.
Захер Абр. Вениам. Врач. Пр. Майорова, 31, т. 135-40.
— Як. Мих. «Ин-т Зиновьева». Моховая, 28, т. 173-59.
Зацепин Куз. Ил. Кладовщ. Коломенская, 1.
— Ростисл. Викт. Пр. 25 Октября, 180, т. 164-64.
Зацепина Ант. Куз. Преп. В. О., 13 л., 72.
Зацепина-Залескевич Инна Никиф. Делопр. В. О., 18 л., 15.
Зацкий Ал-др Никл. Лермонтовский, 35.
Зашоховер Моис. Аким. Зубврач. Н. дер., Набережная, 15.
Заштовт Пет. Викт. Бухг. Верейская, 18.
Защук Иос. Иос. Кирочная, 8, т. 128-51.
Заянская Лид. Апат. Контрол. Пр. К. Маркса, 61.
Збарская Варв. Ал-др. Врач. Международный, 40.
Зборовская Над. Ив. Преп. В. О., 17 л., 10.
Званер Ал-др Рейнг. «Севзапкино». Пр. Володарского, 15.
Зварковский Ал-др Серг. Ковенский пер., 4.
Звезден Дм. Павл. Торг. Лермонтовский, 28.
Звездин Мих. Ал-др. Чл. Союза Драм. писат. Гатчинская, 1.
— Серг. Кондр. Пр. Володарского, 40.
Звездина Ал-дра Вас. Преп. Пр. Володарского, 40.
— Ан. Исид. Воспит. Стеньки Разина, 8.
Звездов-Макаров Матв. Дм. Касс. Пр. 25 Окт., 163.
Звездочетов Бор. Аполл. Инсп. Слуцкого, 37.
Звездочкина Мар. Ив. Д. Мурзинка, Полевой пер., 8.
Звельская Соф. Марк. Провиз. Загородный, 15.
Звенев Влад. Цес. Зав. культотд. Пр. Володарского, 29.
Звенникова Валент. Арс. Арт. Марата, 70-а.
Звеняцкий Евг. Макс. Чл. коллег. защитн. Пр. Нахимсона, 15, т. 178-67.
Зверев Ал-др Дм. Влад. пек. Гончарная, 25.
— Ал-др Мих. Землем. Амбарная, 14.
— Ал-ей Гавр. Агент. Петра Лаврова, 3.
— Ал-ей Серг. Надзир. исправд. Петра Лаврова, 3.
— Ал-ей Як. Агент. Херсонская, 20.
— Вадим Никл. Геолот. Геслеровский пер., 13.
— Вас. Ал-др. Художн. Б. Пушкарская, 43.
— Вас. Никл. С'езжинская, 19.
— Витал. Ив. Агент. Выб. С., Тихвинская, 1.
— Влад. Еф. «Завкраслет». Крест. Остр., наб. ср. Невки, 60.
— Влад. Серг. Счетов. Петра Лаврова, 3.
— Ив. Афан. «Пубалт». В. О., 3 л., 44.
— Ив. Як. Влад. пек. Некрасова, 21.
— Конст. Никл. Мойка, 82.
— Мих. Фед. Бухг. Солдатский пер., 3.
— Степ. Ив. Юрист, зав. «Петробумтрест». Комиссаровск., 44, т. 183-89.
— Фед. Мих. Комисс. Декабристов, 32, т. 558-25.
Зверева Ал-дра Ив. Художн. 12 Красноармейская, 19.
— Евд. Вас. Чл. Петросовета. Мытнинская наб., 5, сл. т. 571-22.
— Ел. Вас. Врач. В. О., 9 л., 48.
— Зин. Никл. Нов. Дер., Гусева, 57.
— Люб. Никл. Мойка, 9.
— Людм. Мод. Врач. Пр. К. Либкн., 4.
— Нат. Никл. Преп. Гавань, Наличный пер., 6.
— Ол. Мод. Преп. Пр. К. Либкнехта, 4.
— Сераф. Ив. Массаж. Пр. К. Маркса, 7-а.
Зверж-Хановский Никл. Григ. Зав. шк. Песочная наб., 28.
Зверинцев Бор. Леонид. Чл. Петросовета. Пр. с. Смоленского, 46-а.
Зверков Никл. Матв. Инсп. В. О., 20 л., 15.
Звин Эд. Карл. Извозопром. Лиговская, 138.
Звинятский Евг. Макс. Чл. колл. защ. Пр. Нахимсона, 15, т. 178-67.
Звирбуль Ив. Григ. «Зав. Ленина». Пр. с. Володарского, 1.
— Фриц Ив. Счетов. 3 Июля, 88.
Звиргздынь Анат. Ив. Пр. Огородникова, 35.
Звонов Лаз. Ив. Набережная, 15.
Звонова Вера Фед. Инстр. Советский, 63.
Звонцов Петр Прокоф. Влад. маст. Бронницкая, 7.
Звороно Ставрикий Архим. Бухг. Пр. Володарского, 58.
Зворский Мих. Сам. «Упр. Окт. ж. д.». Лиговская, 37.
Зворыкин Прокоп. Никл. Врач. Ямская, 30.
Зворыкина-Шарапова Ек. Ив. Врач. Песочная, 7.
Звягина Мар. Мих. Счетов. Саблинская, 8.
Звягина-Портяки Берта Моис. Врач. Лиговская, 149, т. 587-32.
Звягинцев Никл. Григ. «Кр. Окт.». Советский, 34.
— Орест Евг. Инж. 5 Советская, 24.
Згерский Ферд. Ферд. Жуковского, 36.
Зданович Конст. Ив. Делопр. В. О., 7 л., 38.
Здановский Никл. Конст. «Пехшкола». Красн. Курсанта, 20-а.
Зданский Никл. Ал-др. Инж. 4 Советская, 8.
Здвижкова Нина Куз. Счетов. Рузовская, 29.
Здзитовецкая Евг. Ал-еев. Преп. Фонтанка, 5.
Здобнов Ив. Спирид. Влад. фотогр. В. О., 7 л., 50.
Здравомыслов Вас. Ив. Врач. Комп. Чайковского, 20, т. 163-28.
— Григ. Ив. Воспит. Комп. Чайковского, 20.
— Конст. Як. «Центрархив». Пр. Володарского, 32.
Здравомыслова Ел. Конст. Фонтанка, 5.
— Мар. Ал-др. Комп. Чайковского, 20.
Здравский Никл. Иерон. Контрол. Жуковского, 31.
Здунаев Ал-ей Софр. Касс. Герцена, 4.
Здуновский Ал-др Андр. Преп. 2 ул. Дер. Бедноты, 2.
— Иос. Ал-др. Управдом. Пушкинская, 7.
Зебба Ал-др. Герм. Контрол. Восстания, 5.
Зеберг Елиз. Фед. Преп. В. О., 10 л., 39.
— Иог. Карл. Управдом. Комиссаровская, 62
Зеберг-Зебелин Ив. Каспер. Брандм. Лиговская, 151.
Зебоде Елиз. Павл. Влад. маг. Пис. Белинского, 5, т. 567-42.
Згбровская Магд. Фадд. В. О., 13 л., 12.
Зевакин Мих. Петр. Пр. 25 Окт., 69.
— Сем. Влад. «Порт. таможня». Канонерский остр., 24.
Зевальд Отт. Карл. Преп. М. Посадская, 15.

Зевиг Влад. Влад. В. О., Веры Слуцкой, 72.
Зегадло Франц Ант. Пом. Начшк. Декабр. Пестеля, 9.
Зеге Ант. Ив. Бухг. Манежный пер., 16.
Зегельман Элла Марк. Влад. маг. Пр. 25 Окт., 57, т. 151-03.
Зегер Вера Самп. Акуш. Кирочная, 24, т. 130-05.
Зегжда Бор. Стан. Стат. Шамшева, 9.
Зегниц Ел. Карл. Преп. Б. Зеленина, 26-б.
Зед Пет. Андр. В. О., 1 л., 20, т. 572-65.
Зезюлин Евг. Як. Инстр. Советский, 48.
Зейбель Ек. Ив. Бухг. Петровский, 5.
Зейбольт Карл Ив. Фонтанка, 128.
Зейде Лев Вас. «Кредиткооп». Декабр. Рылеева, 8, т. 535-34.
Зейдель Конст. Карл. «Фабгознак». Фонтанка, 144.
Зейдман Исаак Як. Бухг. П. С., Ждановская, 3, т. 178-86.
Зейлигер Вениам. Ос. Секр. пом. прокур. Желябова, 25.
— Дм. Льв. Сан. врач. Троицкая, 15.
— Тат. Ос. Чл. колл. защ. Надеждинская, 36, т. 154-77.
— Филипп Никл. Чл. колл. защ. Надеждинская, 36, т. 154-77.
Зейлингер Марк Иос. «Петрогум». Каляева, 23, т. 164-75.
Зейтц Ив. Фед. «Эльмаштрест». 6 Советская, 8.
Зейфарт Влад. Андр. М. Мастерская, 11.
— Серг. Ал-др. Чернышев пер., 24.
Зейферт Ал-др Франц. Делопр. Пис. Чехова, 11.
— Мар. Фед. Кр. Зорь, 57, т. 574-73.
— Петр Вильг. «Мурм. ж. д.». Пушкинская, 10.
Зек Влад. Фед. Троицкая, 15, т. 140-55.
— Ив. Ив. Юрист. Володарского, 29, т. 153-41.
Зелеман Лид. Каз. Финляндский, 11.
Зеленая Ек. Вас. Арт. Гостин. «Интернационал».
Зеленецкий Бор. Петр. «Судостр. зав.». В. О., 16 л., 47.
— Никл. Мих. Контрол. Некрасова, 58.
Зеленин Ал-др Ал-др. «В.-авт. шк.». Под'ездной пер., 3.
— Вас. Вас. Курляндская, 6.
— Ив. Петр. Режисс. П. С., Ижорская, 11, т. 144-55.
— Никл. Вас. Чл. Петросовета. Загородный, 68.
Зеленко Вас. Ад. Чл. Петросовета, проф. Надеждинская, 35, сл. т. 528-64.
— Георг. Влад. Лабор. Кр. Зорь, 41-б.
— Серг. Сем. Влад. маг. 1 ул. Дер. Бедноты, 14.
— Эрн. Клаус. Преп. Торговая, 25.
Зеленков Влад. Никл. Бухг. Пр. 25 Октября, 51.
— Пав. Мих. Техн. Тамбовская, 8.
— Петр Ил. Манежн. пер., 2, т. 186-49.
— Петр Мих. Бухг. Кронверкский, 77.
Зеленковский Як. Влад. Проф. Некрасова, 21, т. 139-65.
Зеленов Ал-др Як. Бухг. 5 Советская, 20.
— Ив. Петр. Зав. скл. Серпуховская, 17.
Зеленова Евг. Серг.Надеждинская, 1.
Зеленская Мар. Павл. Арт. Пр. 25 Октября, 122.
Зеленский Ал-др Никл. Художн. Комп. Чайковского, 38, т. 128-45.
— Ал-др Фед. В.-О. Райисполк. Крюков кан., 4.
— Андр. Ив. Представ. «Севзапгосторг». Заячий пер., 7.
— Влад. Дан. Проф. В. О., 16 л., 29.
— Влад. Корн. Пиан. Пр. 25 Окт., 122.
— Григ. Никл. Манежный пер., 8.
— Дав. Ос. Инж. Некрасова, 60.
Зеленцов Мих. Евг. Преп. Песочная, 5.
— Пав. Павл. Торг. Международный, 4, т. 151-19.
Зеленцова Ал-дра Фед. Акуш. Симбирская, 51.
Зеленый Георг. Павл. Проф. В. О., Университетская наб., 5, т. 528-54.
— Мордух Берк. Влад. маст. Комиссаровская, 46.
Зелианкер Григ. Ос. Социалистическ., 6, т. 161-61.
Зеликин Григ. Григ. Аптекарский пер., 4, т. 591-94.
Зеликман Григ. Изр. «Петроток». Калашниковская наб., 44, т. 555-10.
— Мих. Абр. Зубн. врач. В. О., 9 л., 42.
— Як. Изр. «Волховстрой». Кирилловская, 18, т. 554-92.
Зеликман-Левина Сарра Григ. Зубн. врач. 3 Июля, 105.
Зеликов Зелик Абр. Чл. «Вольфилы». Международный, 35.
Зеликова Мар. Сам. Акуш. В. О., 3 л., 48.
Зеликовский Як. Влад. Проф. Преображенская, 21, т. 139-65.
Зеликсон Абр. Сам. Чл. Петросовета. Лиговка, 44, сл. т. 561-68.
— Бор. Ессел. Комиссион. Пр. К. Либкнехта, 7.
— Зах. Наум. Красной Связи, 4, т. 569-01.
— Исаак Наум. Чл. Петросоевта. Пр. 25 Окт., 88, сл. т. 145-57.
— Лаз. Сам. Уполн. НК РКИ по С.-З. обл., упр. «Петрорабкрин», чл. ГИК, чл. Презид, «Севзапэкосо». Старорусская, 5, т. 533-64.
— Перла Лекум. Чл. Петросовета. Смольный, Крест. пол., сл. т. 535-16.
Зелинский Ив. Гавр. «ПЕПО». Лесной, Б. Об'ездная, 11-в.
Зелиц Викент. Викент. «Гос. Балт. Пароход.». Очаковская, 2.
Зеличенко Абр. Зим. Зубн. техн. Пр. Нахимсона, 13.
Зельгав Густ. Карл. Влад. маст. Пр. Огородникова, 4.
Зельгер Ек. Еф. Толмачева, 20.
Зельдин Евс. Лейб. Влад. маг. Загородный, 9, т. 570-62.
Зельдина Агнес. Марк. Врач. Кирочная, 43-в.
Зельдов Ал-др Мирон. «Петротекстиль». С'езжинская, 11.
— Бенспон Евс. Чл. Петросовета. Мойка, 64, сл. т. 564-76, д. т. 588-33.
Зельдович Бор. Наум. Юрист. Марата, 47, т. 166-74.
— Бор. Як. «Гимз». Марата, 32.
— Мих. Бор. Юрист. Марата, 47, т. 180-81.
— Мовша Лейз. Зубн. врач. Загородный, 12.
— Эсф. Бор. Врач. Марата, 49, т. 180-81.
— Як. Бор. Марата, 32, т. 565-46.
Зелькин Юр. Як. Красн. Зорь, 9.
Зельманов Пав. Вас. «Мурм. ж. д.». Екатерингофский, 8.
Зельманович Ан. Ив. Акуш. Стачек, 29.
Зельтен Влад. Ал-др. Влад. маст. Казанская, 17, т. 543-57.
Зельц Андр. Павл. «Порт. таможня». Кр. Конницы, 22.
Зельцер Ал-др Савел. «В.-Морск. Акад.». В. О., 11 л., 6.
— Вннт. Як. Комиссаровская, 9, т. 188-39.
— Влад. Мих. Подольская, 38, т. 167-79.
— Дав. Мих. Преп. 3 Июля, 32, т. 533-31.
— Ил. Влад. Троицкая, 23, т. 538-38.
— Ил. Дав. Фонтанка, 64, т. 181-72.
— Ил. Мих. Бухг. Подольская, 26.
— Леонид Григ. Марата, 4, т. 185-97.
— Монс. Лаз. «Гимз». Советский, 57.
Зельцманко-Давидович Вера Андр. Зав. детск. дом. 8 Советская, 48.
Зельченко Марк Льв. Восстания, 2, т. 169-60.
Зелянин Петр Павл. Бухг. Красная, 42.
Земан Георг. Евг. Врач. Восстания, 2.
Земба Авг. Павл. Комп. Чайковск., 24.
Зембицкий Влад. Юл. Верейская, 31.
Земель Ал-др Мих. Преп. Советский, 47.
Земелькин Вас. Ив. «Петрогубсоюз». Пр. Володарского, 35.
Земенцкий Ант. Владисл. Чертежн. Новогородецкая, 8.
— Сизим. Владисл. «Севтопотд». Кан. пис. Грибоедова, 85.
Земер Альфр. Георг. Юрист. Басков пер., 27.
Земеринг Лев Евг. Кр. Зорь, 19.
Земесов Пет. Як. Торг. Горсткина, 1.
Земецкий Пет. Ад. Пом. дирнж., телегр. Красная, 42.
Земляков Ал-др Никл. Пушкинская, 18, т. 163-91.
— Ал-др Ром. Техн. Столярный пер., 6.
— Бор. Фед. Преп. Лесной, Институтский, 18.
Землякова Ек. Иерон. Делопр. Петрозаводская, 3.
Земляницын Андр. Зах. Бухг. Лиговская, 126.
— Никл. Серг. Торг. Фонтанка, 97.
Земляницына Ан. Никл. В. О., С'ездовская, 7.
— Елиз. Григ. Влад. маг. В. О., Средний, 49.
Земмель Анжел. Генр. Преп. Казанская, 6.
— Лид. Эрн. Преп. Мойка, 26.
Земмер Альфр. Георг. «Петроток». Басков пер., 27.
Земницкий Ив. Ал-др. Загородный, 42.
— Ив. Никл. «Мондвор». Бородинск., 2, т. 128-04.
Земский Бор. Вас. Чл. Петросовета. В. О., Малый, 40, сл. т. 182-66.
— Изм. Ив. Бухг. Саперный пер., 5, т. 160-12.
Земсков Андр. Вас. Бородинская, 2.
— Андр. Куз. Чл. Петросовета. 3 Июля, 115.
— Вас. Ив. Счетов Гончарная, 17.
— Григ. Мих. Зав. земельн. ч. Райкомунотдела. Пр. К. Либкнехта, 72.
— Ив. Куз. Торг. Таиров пер., 4.
— Никл. Ив. Торг. Таиров пер., 4.
— Фед. Ив. Врач. Пет. Лаврова, 56. т, 577-27.
— Як. Ал-еев. Влад. маст. Казанск., 46.
Земскова Ол. Григ. Зубн. врач. Пет. Лаврова, 56, т. 577-27.
— Ол. Павл. Влад. маг. Пис. Белинского, 9.
— Пелаг. Ив. Воздвиженский пер., 10.
Земунд Георг. Вас. Инсп. Пермская, 4.
— Маргар. Ром. Преп. Пермская, 4.
Земцов Игн. Як. Арендат. Ракова, 29, т. 559-73.
Земыков Вл. Ал-др. Преп. П. С., Малый, 26.
Земятченский Пет. Андр. Дир. инст-та. В. О., 6 л., 41.
Зенгбуш Варв. Никл. Торговая, 7.
Зенгер Генр. Ив. Некрасова, 8.
— Никл. Григ. Ад'ют. В. О., 14 л., 31.
Зенгиреев Фед. Серг. Бухг. Кирочная, 8.
Зенглович Ноим Ал-др. Хим. Лесной пр., 3.
Зеневич Дм. Арк. Преп. Желябова, 11.
Зененко Георг. Влад. «Ун-т им. Зиновьева». Красн. Зорь, 41-б.
Зенкевич Пав. Трофф. Бухг. Апраксин пер., 10.
— Стеф. Аполл. Счетов. Пр. Володарского, 52.
— Юл. Иос. Лесной, дор. в Сосновку, 11.

Зенков Григ. Фед. «Откомхоз». Троицкая, 15.
— Сем. Никл. «Геолком». В. О., 14 л., 31.
Зенкова Ек. Ал-др. Бухг. В. О., 14 л., 31.
Зенченко Никл. Ал-др. «Геолком». В. О., 18 л., 19-б.
Зеньков Вас. Франц. Зав. канц. Арсенальная, 9.
Зенькович Варв. Як. Делопр. Достоевского, 27.
— Дан. Марк. Влад. кафе. 3 Июля, 73, т. 574-88.
— Евг. Никл. «Эльмаштрест». 10 Советская, 17-б.
— Ел. Никл. Счетов. 10 Советская, 17-б.
— Никл. Ив. Тверская, 29.
— Никл. Никл. Инсп. 10 Советская, 17-б.
— Тарас Акии. Зав. библ. 3 Июля, 26.
Зепалова Ол. Никл. Врач. Песочная, 41.
Зервандов Лаз. Серг. Щербаков пер., 8.
Зернекал-Павлова Мариан. Эрик. Арт. Пр. Бакунина, 27.
Зернина Валент. Ал-др. Счетов. П. С., Гатчинская, 17.
— Нина Ал-др. «Пехшкола». Гатчинская, 17.
Зернов Мих. Никл. В. О., Кожев. л., 33.
— Мих. Никл. Дир-ор ф-ки «Кр. Знамя». Кр. Курсанта, 25, т. 527-80.
— Мих. Тим. Торг. 2 Муринский, 31.
— Степ. Андр. Чл. Петросовета. Веры Слуцкой, 72, сл. т. 564-68.
Зернова Дина Мих. Стремянная, 16, т. 557-20.
Зернышкин Евг. Никл. Прядильный пер., 8.
Зетель Солом. Як. Торг. Лермонтовский, 10.
Зетлер Ис. Як. Пушкинская, 6, т. 549-96.
Зефейнер Георг. Викент. Контрол. Блохина, 4-а.
Зефиров Ал-др Андр. Счетов. Гоголя, 16.
— Ив. Андр. Счетов. Кузнечн. пер., 14.
— Серг. Павл. Техн. Ропшинская, 24.
Зибель Лия Льв. Чл. Петросовета. Пр. 25 Окт., 92.
Зибер Влад. Ал-др. Преп. Троицкая, 1.
Зиберт Валент. Ив. Преп. Пр. Маклина, 21.
— Влад. Ив. Зав. скл. Пр. Маклина, 21.
— Вольд. Ян. «Пуокр». Пл. Воровск., 1-й дом Советов.
— Рейнг. Отт. Петергофская, 6.
Зибини Никл. Петр. Бухг. Пет. Лаврова, 42.
Зив Дан. Льв. Влад. маг. Некрасова, 1, т. 577-94.
— Ил. Вас. Бухг. Б. Под'яческая, 25, т. 535-53.
— Ил. Марк. Влад. фотограф. Пр. Майорова, 45, т. 132-13.
— Макс. Вас. Инж. Б. Под'яческая, 25, т. 535-53.
— Моис. Иос. Зубн. врач. Пр. Маклина, 46.
— Тат. Лаз. Влад. фотогр. Советск., 7.
Зиварт Эрн. Фанц. Зав. скл. В. О., 6 лин., 5.
Зиверт Георг. Ил. Секр. пом. прокур. Пр. Володарск., 44.
— Эрих Фед. «Кред. Кооп. Т-во». 2 Красноармейск., 9.
Зиганшин Мухамедша. Пр. 25 Окт., 82, т. 536-95.
Зигель Вера Сам. Врач. Пис. Писарева, 5, т. 539-56.
— Дм. Аполл. М. Посадская, 17.
— Карл Ант. Цветочная, 27.
— Людм. Болесл. «Росс. Публ. Библиот.». Стремянная, 11.
Зиглинг Фед. Фед. Моховая, 27.
Зигомал Мих. Павл. Юрист. Кирочная, 30, т. 560-36.
Зикеев Ив. Ив. Конная, 28.
Зикель Герберт Фридр. Врач. В. О., Веры Слуцкой, 16.
Зиле Тальвальд Ад. Пр. Прол. Победы, 55.
Зилес Влад. Вильг. Художн. В. О., 6 л., 43.
Зилик Ал-ей Ив. Влад. маст. Опочинина, 88.
Зилоти Ал-др Ал-др. Научн. сотр. Екатерингофский, 47.
— Арк. Влад. Арт. Лиговская, 6, т. 192-77.
— Вера Ал-др. Библ. Екатерингофск., 47.
Зильберберг Берн. Сам. Марата, 40, т. 193-38.
— Серг. Арнол. Врач. Жуковского, 49, т. 547-82.
— Солом. Исаак. Управл. Аптек. Пр. 25 Окт., 69.
Зильберберд Иохель Иос. Влад. маг. Восстания, 116.
Зильберблат Дав. Григ. Преображенская, 29, т. 147-36.
Зильберборд Иохель Иос. Восстания, 2, т. 537-11.
Зильберг Вениам. Ал-др. Писат. Греческий, 15.
Зильберман Абр. Як. Влад. маст. Восстания, 10.
— Ал-др Ил. Чл. Петросовета, редакт. газ. «Кр. Звезда». Пр. 25 Окт., 90, сл. т. 176-53, д. т. 566-95.
— Григ. Павл. Влад. маст. Гродненск. пер., 18.
— Иос. Павл. Влад. маг. В. О., 1 л., 50.
— Иос. Як. Мойка, 10, т. 592-90.
— Серг. Никл. Кр. Зорь, 27, т. 145-21.
— Хацк. Зах. Торг. Гончарная, 10.
— Як. Зах. Провиз. Пр. 25 Окт., 110.
Зильберт Арнол. Дав. Надеждинскя, 25, т. 184-38.
— Лейба Юдел. Торг. Канонерский пер., 6.
Зильберталь Абр. Хаим. Инж. Комиссаровская, 8, т. 163-21.
Зильбершмидт Ал-др Харит. Пет. Лаврова, 6, т. 560-00.
— Харит. Изр. Влад. лабор. Б. Московская, 6, т. 554-06.
Зильберштейн Иос. Як. Влад. маг. Социалистическая, 10, т. 176-32.
— Ной Як. Торг. Социалистическая, 10.
— Ос. Льв. Чл. колл. защ. Серпуховск., 7, т. 166-04.
Зильк Андр. Эд. Бухг. Комиссаровск., 40.
Зильперт Белла Бор. Зубн. врач. Коломенская, 13.
Зимарев Влад. Петр. «Фабгознак». Фонтанка, 144.
Зимацкий Иос. Иос. «Севкабель». Колокольная, 2.
Зименко Никл. Ардал. Инж. Б. Пушкарская, 34.
Зименский Ант. Владисл. Преп. Ольгин пер., 8.
Зименцев Тим. Вас. Влад. маст. Достоевского, 28.
Зимилева Мар. Бор. Влад. маг. Загородный, 28.
Зимин Ал-др Ив. Касс. 8 Красноармейская, 21.
— Ал-ей Ив. Гаванская, 78, т. 183-65.
— Ал-ей Петр. Чертежн. 3 Июля, 111.
— Арс. Павл. Кан. им. Крунштейна, 4, т. 144-69.
— Бор. Влад. Чл. колл. защ. Дмитровск. пер., 8, т. 147-43.
— Дан. Петр. Нач. штаба част. Особ. назн. Пр. Володарского, 45, т. 554-96.
— Ив. Ксеноф. Касс. 8 Красноармейская, 21.
— Илар. Вас. Союза Связи, 13.
— Пет. Никл. Влад. маг. Панфилова, 4.
— Фед. Степ. Можайская, 40.
Зимин-Зимурков Ал-ей Петр. «Стросвирь». 3 Июля, 113.
Зимина Аполлин. Никл. Влад. маст. Б. Под'яческая, 5.
— Мар. Георг. Бронницкая, 14-а.
— Мар. Никит. Бородинск., 3, т. 139-52.
Зимичев Никл. Никл. Крест. о-в, Еленинская, 8.
Зимищев Тим. Вас. Влад. маст. Достоевского, 20.
Зиммерлинг Влад. Христ. Бухг. Восстания, 30.
Зимницкий Карл Игн. Зав. банями. Сердобольская, 2.
Зимовская Ел. Бор. Делопр. Лермонтовская, 22.
Зимодра Дан. Ив. Торг. Фонтанка, 103.
Зимон Бор. Эдм. Международн., 26.
— Эдм. Флориант. Счетов. Гоголя, 6.
— Эрика Эдм. Международный, 26.
Зимотов Ал-др Никл. Торг. Пр. Юного Пролетария, 14.
Зингберг Ив. Петр. 8 Красноарм., 9, т. 563-91.
Зинген Фед. Ил. Влад. маг. Пр. 25 Окт., 27.
Зингер Вильг. Мих. Врач. Некрасова, 44.
— Мар. Ал-др. Врач. Достоевского, 18.
Зингеров Викт. Ал-др. Музык. М. Под'яческая, 3.
Зингин Фед. Ил. Влад. маг. Пр. 25 Окт., 24.
Зиневич Мих. Степ. Черн. речка, 13.
Зинин Никл. Павл. Чл. союза Драм. писат. 25 Октября, 108.
— Пав. Вас. Бухг. 7 Красноармейск., 20.
Зинис Нина Артур. «Пгзу». Коломенская, 10.
Зинкевич Ал-др Троф. Бухг. Пр. К. Либкнехта, 56.
— Пав. Викт. Делопр. 1 Красноармейская, 7.
Зинланд Дав. Анис. Агент. Жуковск., 47.
Зиннаск Бор. Авг. Дровяная, 23.
— Евг. Авг. Библиот. Дровяная, 4.
— Зин. Авг. Стат. Дровяная, 4.
Зинова Ел. Степ. Преп. Пр. Маклина, 40.
Зиновьев Ал-др Вас. Социалистич., 30.
— Ал-др Ив. «Севзапкино». Ср. Под'яческая, 6.
— Ал-др Митр. Контрол. Б. Под'яческая, 8.
— Ал-ей Ив. Пом. начкома. Красн. Зорь, 65.
— Ал-ей Тих. Чл. Петросовета. 7 Советская, 21, сл. т. 136-50.
— Вас. Анис. Пом. нач. мил. Выб. ст., Ломанск. пер., 5.
— Вас. Ив. Торг. Кузнечный пер., 10.
— Григ. Евс. Предс. Петросовета, предс. Презид. Петрогубисполкома, предс. Севзапэкосо, предс. Исполкома Коминтерна, к. 84, т. сл. 127-50, т. дом. 127-61. Петр. ст., 1-я ул. Дер. Бедноты, 4.
— Дм. Дм. Влад. маг. Пр. К. Либкнехта, 76, т. 542-21.
— Ив. Георг. Торг. Перевозная наб., 5.
— Ив. Мих. Торг. Надеждинская, 1.
— Конст. Ив. Бухг. Красноармейская, 13.
— Пав. Вас. Бухг. Фонтанка, 39.
— Серг. Вас. Кр. Зорь, 73.
— Степ. Ксеноф. Пр. К. Маркса, 2.
— Фед. Сем. Ад'ют. Троицкий, 14.
Зиновьева Вера Влад. Марата, 65.
— Евд. Никл. Касс. Некрасова, 2.
— Ек. Ив. Чл. Петросовета. Пр. с. Александровского, 57.
— Елиз. Адол. Смотр. здан. Комиссаровская, 20.
— Елиз. Филип. Торг. Симанская, 11.
— Мар. Конст. «Росс. Публ. Библиот.». Саблинская, 15.
Зинченко Влад. Ив. Преп. Перовской, 4.
Зипп Роб. Эд. «Мурм. ж. д.». Зверинская, 31.

Зирский Ферд. Ферд. Помнач. исправд. Жуковского, 36.
Зисельсон Абр. Лаз. Агент. Саперный пер., 9, т. 550-21.
Зисин Арон Григ. Чл. колл. защ. Пр. К. Маркса, 104, т. 565-38.
Зисерман Вера Ив. «П. Г. О. Н. О.». Конногвардейский пер., 6.
— Дав. Зах. Проф. Надеждинская, 11.
— Лев Ив. Казанская, 33.
— Мар. Гавр. Стат. Правды, 14.
— Солом. Моис. Зав. маг. Декабр. Пестеля, 19, т. 168-34.
Зиткевич Матв. Степ. Чл. Петросовета. Пролетарский пер., 6.
Зитте Андр. Ал-др. Техн. Бронницкая, 19.
Зифферман Елиз. Ив. Делопр. Пр. 25 Окт., 104.
Зконопниц-Грабовский Ал-др Вас. «Петробумтрест». В. О., 11 л., 14, т. 163-86.
Златинский Глеб Руф. Кр. Зорь, 20.
Златкин Наум Григ. Влад. маг. Пр. К. Либкнехта, 19.
Златкина Мар. Григ. Зубврач. Пушкинская, 11.
Златкович Сем. Арон. Восстания, 1, т. 155-06.
Златников Фед. Федот. Преп. В. О., 6 л., 41.
Златогоров Сем. Ив. Проф. Восстания, 31.
Златопольский Дав. Серг. Газ. «Правда». Пр. 25 Окт., 51.
— Ил. Ад. Влад. пек. Кирочная, 17.
Златоустовский Ал-ей Влад. М. Посадская, 11.
Злобина-Гордеева Ел. Никл. Прозект. Полозова, 19.
Злобинский Абр. Эфр. «Укрмахортрест». Декабристов, 12, т. 563-02.
Зломанова Ек. Дм. Касс. Казачий пер., 9.
Злотин Лев Гирс. Фонтанка, 26.
Злоткин Макс. Як. Чл. Петросовета. Пр. Огородникова, 17, сл. т. 561-21.
Злотников Марк Еф. Маклер. Марата, 55, т. 134-43.
Злочевский Як. Ноев. Юрист. 25 Окт., 24, т. 167-94.
Злыдников Мих. Калин. «Петроток». Пр. села Мих. Арх., 15.
Злынский Бор. Серг. Делопр. П. С., Широкая, 40.
Серг. Ив. Бухг. В. О., Опочинина, 59.
Змеев Ив. Вас. Инсп. Кронверкский, 47.
Змигродская Ол. Болесл. Врач. Геслеровский пер., 27-а.
Змиевский Евг. Ад. «Упр. спальн. ваг.». Пр. Маклина, 30.
Змиенко Серг. Митр. Преп. Обводный кан., 68.
Змирлов Никл. Конст. Чл. колл. защ. Греческий, 15.
Знаменская Ал-дра Ал-еев. Преп. Театральная пл., 16.
— Ал-дра Ант. Акуш. Моховая, 27.
— Ал-дра Вас. Бухг. В. О., Пр. Пролет. Победы, 25.
— Валер. Петр. Преп. М. Посадская, 14.
— Ел. Ал-еев. Преп. Зверинская, 31.
— Людм. Павл. Стат. Невск. заст., прав. бер. Невы, 74.
— Мар. Мих. Преп. В. О., 10 л., 51.
— Олимп. Серг. «Гидрол. Инст.». Пр. К. Либкнехта, 32.
— Там. Ив. Библиот. Красн. Зорь, 59, т. 582-12.
Знаменская-Бызова Ел. Ал-еев. Преп. Зверинская, 31.
Знаменский Вас. Фед. Инсп. Пр. Карла Маркса, 101.
— Влад. Филим. С'езжинская, 12, т. 565-11.
— Ден. Ив. Торг. Достоевского, 8.
— Дм. Вас. «Петроток». Социалистическая, 16
— Ил. Ив. Уч. сотр. Красных Зорь, 59. т. 582-12.
— Леонид Вас. Предтеченская, 6.
— Петр Ал-еев. Проф. Выб. С., Лесной, 13.
— Серг. Виссар. Врач. Ср. Под'яческая, 13.
Знамеровская Евг. Влад. Стат. Толмачева, 14.
Знамеровский Ал-др. Людв. Счетов. Фонтанка, 20.
Знатдинов Нурислан Торг. Усачев пер., 9.
Значковский Конст. Георг. Врач. Пр. Огородникова, 48.
Знающев Ал-др Андр. Бухг. Университетская наб., 1.
Зобкин Лавр. Вас. Пр. Юн. Пролетария, 37.
Зобов Никл. Петр. Влад. маг. Пр. Майорова, 23.
Зовин Мих. Георг. Торг. Новая, 13.
Зогин Вас. Демент. Торг. Пет. Лаврова, 16.
Зограф Ал-др Никл. Научн. сотр. Халтурина, 5.
Зозуля Мих. Ад. Зав. конт. Почтамтский пер., 2.
Золигер Георг. Сем. Декабр. Пестеля, 18, т. 168-41.
Золин Ал-др Вас. Предс. рабк. Декабристов, 48.
— Мих. Вяч. Влад. маг. Пр. Володарского, 50, т. 571-17.
Золкин Лев Павл. «Севзапкино». Комп. Чайковского, 20.
Золотарев Ал-др Ал-еев. «С.-З. ж. д.». 5 Красноармейская, 1.
— Ал-др Вас. Делопр. Кр. Зорь, 20.
— Ал-ей Леонт. Врач. В. О., Средний, 33.
— Дав. Ал-еев. Проф. Инженерная, 4.
— Конст. Ал-еев. Арт. Ком. Чайковского, 23.
— Серг. Ал-еев. Чл. Петросовета, проф. 12 Красноармейск., 36, сл. т. 549-84.
Золотарева Лид. Григ. Завканц. Комп. Чайковского, 23.
Золотаревская Евг. Ив. Врач. Нев. З., Александровский, 16.
Золотаревский Исид. Сам. Мойка, 93, т. 160-91.
— Петр Лавр. Врач. Пр. 25 Октября, 101.
Золотарь Изр. Моис. Зав. коммерч. ч. «Пенькотрест». В. О., Пр. Пролет. Победы, 3, т. 547-40.
Золотилов Влад. Фед. Делопр. Пр. 25 Окт., 142.
— Петр Ив. Кан. пис. Грибоедова, 35, т. 576-02.
Золотницкая-Пиратинская Фейга Изр. Врач. Пр. 25 Окт., 61, т. 145-01.
Золотницкий Георг. Сем. В. О., 1 л., 14.
— Иос. Дав. Влад. маст. Саперный пер., 13.
Золотов Андр. Куз. В. О., 9 лин., 54.
— Зах. Тим. Влад. маст. В. О., 6 л., 27.
— Никл. Ал-еев. Предс. местк. Международный, 29.
— Никл. Ос. Преп. Плуталова, 20.
— Серг. Фед. Инж. Пис. Писарева, 18.
— Як. Вас. Мойка, 18.
Золотова Зоя Степ. Биржевой пер., 1.
Золотоушкин Матв. Эмм. Влад. маг. Кондратьевский, 23.
Золотухин Апол. Серг. Врач. Пр. Володарского, 12.
Золотцев Никл. Автон. Влад. маг. Комиссаровская, 41.
Золочиников Игн. Кирилл. Троицкая, 26.
Зольников Ив. Конст. Комиссаровская, 12.
Зоммермейер Влад. Авг. «Новтрестторг». Кан. пис. Грибоедова, 95.
Зон Абр. Берк. Чл. колл. защ. Некрасова, 60.
— Бор. Вольф. Арт. Декабр. Рылеева, 8.
Зон-Тополева Юл. Макс. Арт. Пр. 25 Октября, 69.
Зондель Рудол. Вас. Инж. В. О., Веры Слуцкой, 72.
Зондереггер Арн. Эд. Бухг. В. О., 10 л., 96.
Зондович Моис. Григ. Управдел. Дегтярная, 31, т. 531-51.
Зонненфельд Стан. Адол. Инж. Звенигородская, 4, т. 176-13.
Зонтиков Никл. Ив. Моховая, 3, т. 183-64.
Зоргенфрей Вильг. Ал-др. Писат. Пр. К. Либкнехта, 44.
— Густ. Густ. Проф. Торговый пер., 2.
— Курт Густ. Преп. Жуковская, 63.
Зориков Петр Степ. Торг. Никольский пер., 7.
Зорин Анат. Мих. «ПГМ». Загородн., 17.
— Викт. Ал-еев. Чл. Петросовета. Кр. Курсанта, 17, сл. т. 545-65.
— Влад. Никл. Техн. Саперный пер., 19.
— Георг. Марк. Зубн. врач. Набережная, 15.
— Дм. Дм. Секр. пом. прокур. Блохина, 8.
— Ив. Прокоп. «Ф-ка им. Шарова». Очаковская, 3.
— Ив. Тар. Зав. лавк. Пр. Володарск., 25.
— Ил. Бор. Нев. З., Александровский, 7.
— Мих. Вас. Дир-ор ф-ки. Б. Зеленина, 9, т. 133-15.
— Мих. Дм. «Промбюро». Б. Зеленина, 9, т. 175-87.
— Пав. Вас. Тверская, 7.
— Фед. Ал-еев. Влад. бул. Лиговская, 181.
— Фед. Герас. Арт. Торговая, 12.
— Як. Ал-др. «Петроток». Подольская, 11.
Зорина Ан. Эмман. Бухг. Екатерингофский, 15.
— Рахиль Пиньевн. Преп. Набережная, 15.
— Феодос. Наум. Пом. делопр. 3 Июля, 122.
Зоринов Петр Степ. Влад. скл. Никольский пер., 7.
Зорич Емел. Ив. Делопр. Блохина, 8.
Зорков Конст. Ив. Преп. Замятин пер., 4.
Зорт Авг. Авг. Врач. Красной Связи, 8.
Зосимовская Анаст. Петр. Хор. 3 Июля, 85, т. 138-28.
Зост Евг. Ал-др. Верейская, 16, т. 186-72.
Зотов Ал-др Дм. Врач. Восстания, 36.
— Ал-др Ил. Контрол. С'езжинская, 22.
— Вас. Вас. Чл. Союза Драмат. писат. Фонтанка, 64.
— Вас. Ив. Горсткина, 6, т. 573-30.
— Вас. Ив. Инсп. Надеждинская, 15.
— Ив. Андр. Моховая, 41.
— Леонид Ив. Торг. 1 Советская, 12, т. 134-69.
— Мих. Раф. Декабристов, 37.
— Степ. Зотов. Техн. Крест. Остр., Бесельский, 7.
— Фед. Ив. Механ. Комиссаровская, 34.
— Филип. Матв. «Севзапгосстрой». Моск. Заст., Рощинская, 23.
Зотова Варв. Ив. Преп. Лиговская, 101.
— Ек. Петр. Зубн. врач. Восстания, 31.
Зохан Анат. Ив. Делопр. Пр. Ленина, 137.
Зощик Ив. Филип. Механ. Гопсальская, 18.
Зряхова, Ан. Павл. Преп. В. О., Карташихина, 41.
— Ек. Павл. Научн. сотр. Гавань, Карташихина, 41.
Зубакин Ал-др Конст. Восстания, 41.
Зубанов Фед. Ив. Болдырев пер., 18.
Зубарев Вас. Вас. Тележная, 26, т. 586-73.
— Серг. Никл. Преп. Красная, 53.
— Фед. Ив. «Воен. инж. шк.». 3 Июля, 8.
— Як. Конст. В. О., 4 л., 45, т. 142-31.
— Як. Марк. Надз. исправд. Константиноградская, 6.

Зубарева Евг. Еф. Касс. 2 Ул. Дер. Бедноты, 11.
Зубжицкий Лев Мих. Лиговская, 107, т. 556-48.
— Мих. Абр. Влад. маг. Раз'езжая, 42.
— Наум Абр. Зам. дир-ра «Петрожилтреста». Комп. Чайковского, 17, т. 132-92.
— Наум Гдал. Юрист. Достоевского, 10.
Зубик Ал-др Ив. Нач. кораб. ч. Межевой кан., 5.
Зубков Андр. Мих. Пр. К. Либкн., 11.
— Вас. Мих. «Зерносевер». Жуковского, 59.
— Дм. Нест. Касс. Дмитровский пер., 12.
— Ив. Вас. Касс. Б. Зеленина, 9.
— Ив. Ив. «Кредкнижкооп». Ковенский пер., 14.
— Иоан Вас. Зав. касс. Б. Зеленина, 9.
— Наум Мих. «Севзапгосторг». Кирочная, 19, т. 154-04.
— Никл. Ал-еев. Врач. Лесной, 1 Муринский, 7-в.
— Фед. Вас. Инж. Гражданская, 23.
Зубков-Терехин Вас. Степ. «Петрогубсоюз». 1 ул. Дер. Бедн., 29.
Зубкова Евг. Филип. Счетов. Жуковского, 41.
— Над. Ал-др. «Электрик» Зверинская, 17-б.
Зубковская Зин. Арк. Контрол. 12 Красноармейская, 12.
Зубковский Ал-др Косм. Декабр. Пестеля, 11.
— Ал-др Петр. Бухг. Марата, 39.
— Наз. Калистр. Механ. Гут. Остр., Динабургская, 10.
— Никл. Ив. «Пенькотрест». Скороходова, 15.
Зубов Ал-др Конст. «Окт. ж. д.». Тамбовская, 71.
— Ал-ей Полиэкт. Пис. Добролюбова, 25.
— Валент. Плат. Проф. Пет. Лаврова, 42.
— Григ. Григ. Торг. Фонтанка, 88.
— Дм. Никл. «Упр. Воен. Сооб. П. В. О.». Блохина, 4-а.
— Макс. Григ. Влад. зав. Б. Охта, Чернавская, 38.
— Мих. Дм. Предс. рабк. Пр. Маклина, 45.
— Никл. Андр. Кирочная, 23.
— Никл. Вас. Торг. Международный, 8.
— Никл. Никл. Инж. Пушкинская, 11.
— Серг. Андр. Инсп. В. О., 6 л., 23.
— Серг. Вас. «Коопметалл». Ижорская, 13.
Зубова Ан. Иос. Научн. сотр. Пл. Воровского, 5.
— Лид. Никл. Делопр. Гражданская, 24.
— Нина Полик. Врач. Пр. К. Маркса, 4.
Зубовская Ал-дра Степ. Преп. Восстания, 24.
— Валент. Степ. Преп. Восстания, 24.
Зубрилин Пав. Петр. Преп. В. О., Малый, 33.
Зубрилина Ал-дра Ал-еев. Ад'юнкт. В. О., 11 л., 33.
Зубров Никл. Ал-еев. Врач. 1-й Муринский, 7-в.
Зубчанинов Всев. Петр. Инж. 2 Красноармейская, 14.
Зугрова Нат. Ал-еев. Торг. Соляной пер., 8.
Зудкин Никл. Матв. Фининсп. Социалистическая, 13.
Зуев Ал-др Алдр. Пиан. Красная, 6, т. 162-65.
— Ал-др Ив. Отв. торг. служ. Серпуховская, 42, т. 139-82.
— Ал-др Ювен. Врач. Красная, 6, т. 162-65.
— Андр. Ром. Музык. Кронверкский, 63.
— Вас. Никиф. Тексовый зав. Заводская, 3.
— Викт. Влад. Пр. 25 Окт., 153.
— Влад. Як. Счетов. Гаванская, 32.
— Дм. Дм. «Штаб II. В. О.». Каляева, 15, т. 163-55.
— Дм. Савел. Чл. Тов. Биржи. Подольская, 1, т. 169-69.
— Ив. Ефр. Чл. Петросовета. В. О., Средний, 21.
— Иос. Савел. Чл. Тов. Биржи. Горсткина, 5, т. 569-37.
— Конст. Ив. Врач. Аптекарский, 49.
— Март. Агг. Зав. «Ильич». Черная речка, 13.
— Никиф. Агг. Черная речка, 13.
— Никл. Ал-еев. Влад. чайн. Кан. пис. Грибоедова, 58.
— Никл. Вас. «Механ. обозн. зав.». Международный, 99.
— Пав. Ив. Чл. Петросовета. Можайская, 39, сл. т. 141-50, д. т. 583-16.
— Петр Ив. «Губздрав». Прядильная, 23.
— Серг. Никл. Чертежн. Международный, 99.
Зуева Ол. Никл. «Элмаштрест». В. О., 1 л., 60.
— Соф. Вас. Врач. Красная, 6, т. 162-65.
Зукау Герберт Авг. Чл. Союза Драмат. писат. В. О., Тучков пер., 11.
Зуль Ал-ей Григ. Инж. Марата, 47.
— Влад. Григ. «Петр. Торг. Порт». Загородный, 23, т. 182-28.
Зуль-Мурыгина Тат. Никл. Арт. Марата, 47.
Зунделиович Макс. Вениам. Замятин пер., 4, т. 173-71.
Зуров Моис. Ив. Влад. маст. Раз'езжая, 15.
Зуровский Арнол. Зандер. Кино-механ. Лермонтовский, 18, т. 193-33.
Зусман Ал-др Бор. Колокольная, 7.
— Мар. Як. Делопр. Поварской пер., 8.
— Сам. Солом. «Росс. Публ. Библиот.». 3 Июля, 18.
Зухер Иос. Григ. Врач. Пр. Майорова, 43.
Зуховицкая-Богин Ан. Григ. Стат. Марата, 62.
Зуховицкий Бор. Григ. Бухг. Марата, 61.
Зыбель Сав. Леонт. Контрол. Пр. 25 Октября, 92.
Зыбин Викт. Ил. Агент. Лесной, Энгельса, 14.
— Серг. Серг. Некрасова, 1, т. 167-45.
Зыбина Евг. Ив. Делопр. Декабр. Пестеля, 11.
Зыкалина Матр. Ант. Торг. Гагаринская, 24.
Зыков Ал-др Дм. Влад. маг. Международный, 76.
— Ал-др Никит. Лахтинская, 28.
— Вяч. Вас. Зав. клад. Фонтанка, 73.
— Дм. Вас. Агент. 8 Советская, 57.
— Никл. Абр. Извозопром. В. О., 17 л., 44.
Зыкова Нат. Як. Преп. Наб. р. Карповки, 5.
Зыкус Фома Мат. Счетов. Люблинский пер., 3.
Зыренков Серг. Георг. Надзир. Мойка, 17.
Зысин Арон Григ. Чл. колл. защ. Пр. К. Либкнехта, 104, т. 565-38.
Зысьман Сам. Настол. Загородный, 10.
— Юдель Настол. Зав. типогр. Загородный, 10.
Зюзин Вас. Ив. Чл. местк. Клиническая, 2.
Зюзина Соф. Ив. Делопр. Герцена, 50.
Зюнин Петр Дм. Команд. 3 Июля, 2.
Зюсмайер Генр. Фед. Преп. Крест. О-в., Александровский, 6.
Зябликов Ал-др Гур. Влад. маг. Столярный пер., 4.
— Мих. Мих. Политрук. Казанская, 33.

И

Иаффе Герм. Испд. Серпуховская, 17, т. 130-76.
Ибах Валент. Карл. Преп. Демидов пер., 1.
Ибо Иоган Карл. Ракова, 15, т. 154-48.
Ибрагим-Оглы Али Мирза. Пр. с. Володарского, 45.
Ибрагимов Измаил. Торг. Прядильный, 4.
Ив Бор. Том. Пр. К. Либкнехта, 106, т. 533-95.
— Ек. Ив. Врач. Пр. К. Либкнехта, 106, т. 533-95.
Ивайлов Фед. Никл. Чертежн. В. О., 10 л., 45.
Ивайченко Ал-дра Юл. «Губздрав». М. Посадская, 21.
— Ант. Леонид. Стат. М. Посадская, 21.
Иваненко Георг. Макс. «Сев. Арт. Агрономов». Блохина, 4.
Иванин Никл. Георг. Чл. фонд. биржи. Фонтанка, 133, т. 150-74.
Иванинский Ал-ей Ал-еев. Электротехн. Б. Охта, Полевая, 2.
Иванисов Петр Петр. Почтамт. В. О., 9 л., 46.
Иваницкая Зин. Никл. Худ. Некрасова, 29.
— Лид. Сем. Делопр. Б. Пушкарская, 5.
Иваницкий Серг. Фед. Преп. 8 Советская, 24.
Иванишина Вера Георг. Бухг. Думская, 7.
Иванков Григ. Мих. Восстания, 2.
Иванкович Степ. Фед. «Петроодежда». Пис. Белинского, 5, т. 540-30.
Иванов Ал-др Ал-др. «Петроток». Кан. пис. Грибоедова, 18.
— Ал-др Ал-др. «Светлана». Социалистическая, 12.
— Ал-др Ал-др. «Петвинш». В. О., 1 л., 46.
— Ал-др Ал-др. Юрист. Полозова, 5.
— Ал-др Ал-др. Комиссион. Раз'езжая, 17.
— Ал-др Ал-др. Агент. С'езжинская, 27.
— Ал-др Ал-др. Счетов. 3 Июля, 23.
— Ал-др Ал-др. Выб. ст., Тихвинская, 3.
— Ал-др Ал-др. «Фабгознак». Фонтанка, 144.
— Ал-др Ал-др. «Астрон. О-во». Пулково, Астрономическая обсерватория.
— Ал-др Ал-еев. Фонтанка, 150.
— Ал-др Андр. Торг. Б. Казачий п., 7.
— Ал-др Андр. Чл. Петросовета. Международный, 17, сл. т. 545-54.
— Ал-др Андр. Пр. с. Смоленского, 26.
— Ал-др Вас. Бухг. Б. Охта, Б. Пороховская, 1.
— Ал-др Вас. Бухг. В. О., 4 л., 61.
— Ал-др Вас. Агент. Симбирская, 35.
— Ал-др Гавр. Зам. зав. комм. ломб. Б. Разночинная, 3.
— Ал-др Георг. Инсп. 3 Июля, 70.
— Ал-др Герас. Счетов. 7 Красноармейская, 9.
— Ал-др Дан. Надз. исправд. Троицкая, 8.
— Ал-др Еф. «Петрогосиздат». Моховая, 7.
— Ал-др Ив. Гаванская, 71.
— Ал-др Ив. Агент. Пр. 25 Октября, 116.
— Ал-др Ив. Касс. Загородный, 19.
— Ал-др Ив. Влад. маст. Лубенская, 4.
— Ал-др Ив. Торг. Московская, 47.
— Ал-др Ив. Агент. Некрасова, 28.
— Ал-др Ив. Зав. отд. Петр. разгруз. конт. Нов. Порта. Обводный к., 175.
— Ал-др Ив. Влад. маг. Пр. бер. Невы, 212.
— Ал-др Ив. Влад. парикм. Розы Люксембург, 10.
— Ал-др Ив. «Торг. палата». С'езжинская, 27.

— Ал-др Ив. Надз. исправд. Тележная, 13.
— Ал-др Ив. Торг. Шкапина, 21.
— Ал-др Карп. «С.-З. ж. д.». В. О., Соловьевский пер., 17.
— Ал-др Кирилл. Техн. Б. Охта, Георгиевская, 32.
— Ал-др Конст. Инж. Пр. 25 Октября, 101.
— Ал-др Конст. Сан. врач. Финляндский, 8.
— Ал-др Мих. Пом. уполн. Промбюро. В. О., 17 лин., 32, т. 561-27.
— Ал-др Мих. 3 Июля, 118, т. 542-68.
— Ал-др Никл. Преп. Коломенская, 33.
— Ал-др Никл. Проф. 3 Июля, 118.
— Ал-др Никл. Чл. Петросовета. Клиническая, 3, сл. т. 552-95.
— Ал-др Павл. Преп. Зоологический пер., 3.
— Ал-др Павл. Комисс. Пр. с. Мих. Арханг., Экипажная, 6.
— Ал-др Петр. Преп. Лесной, Политехнический Инст.
— Ал-др Петр. Влад. скл. Лиговская, 148.
— Ал-др Петр. Врач. Широкая, 48.
— Ал-др Сем. Агент. Скороходова, 22.
— Ал-др Серг. Делопр. 7 Советская, 6.
— Ал-др Степ. Нач. канц. Ропшинская, 12.
— Ал-др Терент. Б. Охта, Дребезгова, 10.
— Ал-др Фед. «Мурм. ж. д.». Лиговка, 44.
— Ал-др Фед. «Петрогуботкомхоз». Обводный кан., 163, т. 157-62.
— Ал-др Фед. Пушкинская, 4.
— Ал-др Як. Чл. Петросовета, уполном. Губоно, чл. Райисполкома. Пр. села Смоленского, 67.
— Ал-др Як. Влад. парикм. Гагаринская, 15.
— Ал-др Як. Детскосельский, 38, т. 537-68.
— Ал-ей Ал-др. Кронверкский, 67.
— Ал-ей Ал-еев. Техн. Надеждинская, 3.
— Ал-ей Арк. Декабр. Пестеля, 5.
— Ал-ей Афан. Нач. части. Пр. Красн. Командиров, 18.
— Ал-ей Вас. Влад. чайн. Балтийская, 11.
— Ал-ей Вас. Нач. канц. Адм. отд. «ПГИ». Комиссаровск., 65, т. 531-13.
— Ал-ей Вас. Агент. Пр. 25 Октября, 106.
— Ал-ей Вас. Петрогубмилиция. Комиссаровская, 65.
— Ал-ей Влад. «Пехшкола». Пр. пис. Добролюбова, 15.
— Ал-ей Ив. Финагент. Канатная, 12.
— Ал-ей Ив. Влад. маг. Пр. К. Либкнехта, 33-а.
— Ал-ей Ив. Проф. В. О., 6 л., 41.
— Ал-ей Ив. Екатерингофский, 5, т. 569-12.
— Ал-ей Ив. Извозопром. В. О., Малый, 62.
— Ал-ей Ив. Преп. Пушкарская, 50.
— Ал-ей Ив. Пом. Губархива. Советский, 40.
— Ал-ей Ив. «Окт. ж. д.». Пр. 25 Октября, 147.
— Ал-ей Ив. Советский, 40.
— Ал-ей Ив. Нарсудья. Прав. бер. Невы, 96.
— Ал-ей Иуд. Делопр. Фонтанка, 70.
— Ал-ей Никл. Инстр. Воинова, 14.
— Ал-ей Никл. Проф. 3 Июля, 118.
— Ал-ей Никл. Моховая, 45, т. 135-31.
— Ал-ей Петр. Инж. Удельная, Павловская, 32.
— Ал-ей Степ. «Центрархив». В. О., 2 л., 7.
— Ал-ей Як. Чл. Петросовета. Жуковского, 7, сл. т. 182-66.
— Анат. Викт. Зав. конт. Международный, 9, т. 191-55.
— Анат. Игн. Инсп. Расстанная, 10.
— Андр. Ал-др. Зав. маст. Декабристов, 15.
— Андр. Ал-еев. Агент. Лиговская, 10.
— Андр. Андр. Влад. маг. Верейская, 33.
— Андр. Андр. «Упр. Спальн. ваг.». С'езжинская, 29.
— Андр. Афан. Мойка, 13.
— Андр. Вас. Уполном. маш. треста. Кан. пис. Грибоедова, 19, т. 534-10.
— Андр. Ив. «Петроторг». Петропавловская, 4, т. 559-55.
— Андр. Ив. Коменд. Стачек, 46.
— Андр. Мих. Зубн. врач. Пр. Огородникова, 32.
— Андр. Петр. Инж. Моисеенко, 4.
— Андр. Петр. Секр. Райстрахкассы, чл. Райисполкома. Советский, 34.
— Андр. Ром. 11 Красноармейская, 7.
— Андр. Як. Влад. маст. Надеждинская, 34.
— Ант. Мих. Кан. пис. Грибоедова, 15, т. 561-20.
— Ант. Никл. Врач. Кр. Зорь, 8.
— Аполлин. Серг. Нач. ст. Петроград тов., Окт. ж. д. Гончарная, 5, т. центр. Окт. ж. д., комм. 1-65.
— Арк. Ал-др. Болдырев пер., 15-б, т. 530-74.
— Арк. Никл. Фининсп. Марата, 62.
— Арс. Аник. Нов. Дер., Набережн., 22.
— Арс. Ив. Чл. Центр. Райисполк., чл. Петросовета. Кр. Текстильщика, 11.
— Артем. Ив. Извозопром. Резвый о-в, Пекезский пер., 3.
— Бор. Ал-еев. Проф. Раз'езжая, 40.
— Бор. Анат. Кан. пис. Грибоедова, 8, т. 146-39.
— Бор. Влад. «Лесная экскурсион. ст.». Пр. 25 Октября, 82.
— Бор. Ив. Инсп. Тюмина, 3.
— Бор. Петр. Режисс. Перовской, 1.
— Бор. Филипп. Чл. союза драм. писат. Кан. пис. Грибоедова, 30.
— Бор. Фрол. «Росс. Публ. Библиот.». Гатчинская, 11.
— Боян Влад. Врач. Красной Конницы, 3.
— Бронисл. Ал-др. «ПОВИС». Лесной пр., 6.
— Вад. Ив. Достоевского, 12, т. 171-29.
— Валент. Петр. Инж., консульт. Геслеровский пер., 23-а.
— Валент. Петр. Геслеровский пер., 44.
— Вас. Ал-др. «Гос. Пищ. Трест». 4 Советская, 31.
— Вас. Ал-еев. Торг. 5 Советская, 24.
— Вас. Ал-еев. Делопр. Тверская, 23.
— Вас. Вас. Красной Конницы, 5.
— Вас. Вас. Кр. Курсанта, 43.
— Вас. Вас. Нижегородская, 14.
— Вас. Гавр. Инсп. 3 Советская, 3.
— Вас. Григ. Касс. Декабристов, 19.
— Вас. Ив. Электротехн. Боровая, 9.
— Вас. Ив. «Откомхоз». Геслеровский пер., 1.
— Вас. Ив. 1 ул. Дер. Бедн., 32.
— Вас. Ив. Торг. Комиссаровская, 45.
— Вас. Ив. Влад. маг. В. О., 4 л., 84.
— Вас. Ив. «С.-З. ж. д.». Можайская, 8.
— Вас. Ив. Чл. Петросовета. Петропавловская, 4, сл. т. 539-37.
— Вас. Ив. Казн. Подрезова, 5.
— Вас. Ив. Б. Гребецкая, 13.
— Вас. Ив. Лесной, Полит. Ин-т, к. 44.
— Вас. Ив. Предс. фабк. Пр. бер. Невы, 96.
— Вас. Ив. Смольный, сев. пол.
— Вас. Ив. Влад. парикм. Стремянная, 22.
— Вас. Ив. Чл. Петросовета и Центр. Райисполкома, «Ун-т им. Зиновьева». Пр. 25 Октября, 56, сл. т. 541-08.
— Вас. Ив. Чернышев пер., 24.
— Вас. Ив. Влад. чайн. Энгельса, 5.
— Вас. Никл. Агент. 8 Красноармейская, 17.
— Вас. Никл. Чл. Петросовета. В. О., Малый, 39, сл. т. 156-67.
— Вас. Петр. Влад. кафэ. В. О., Средний, 34.
— Вас. Петр. Влад. ледн. В. О., Средний, 46.
— Вас. Сем. Музык. Бронницкая, 10.
— Вас. Сем. Влад. кондит. Пр. Нахимсона, 5.
— Вас. Сем. Влад. ледн. В. О., Средний, 46.
— Вас. Сем. Влад. пек. Стремянная, 7.
— Вас. Троф. В. О., 12 л., 11.
— Вас. Фед. Б. Гребецкая, 8-а.
— Вас. Як. Влад. парикм. Клинский, 68.
— Вас. Як. Инстр. Лиговка, 145.
— Вас. Як. Н-к снабж. Пушкинская, 18.
— Вас. Як. Техн. Шоссе Революции, 66.
— Вас. Як. Секр. завкома. Наб. р. Смоленки, 13.
— Вен. Влад. Инстр. Песочная, 41.
— Викт. Ал-еев. Казанская, 58.
— Викт. Андр. Преп. Верейская, 33.
— Викт. Вас. Зверинская, 17-б, т. 553-35.
— Викт. Вас. П. С., Малый, 30.
— Викт. Влад. Организ. Декабристов, 50.
— Викт. Куз. Бухг. Комп. Чайковского, 15.
— Викт. Никл. «Таб. ф-ка». Пр. 25 Октября, 74.
— Викт. Никл. Делопр. В. О., Малый, 39.
— Витал. Аверьян. Преп. 5 Красноармейская, 13.
— Влад. Ал-еев. Делопр. Коломенская, 33.
— Влад. Ал-еев. Делопр. Гражданская, 7.
— Влад. Ант. Замупр. отд. Доброфлота. Надеждинская, 1, т. 165-42.
— Влад. Вас. Чл. Петросовета, организ. РКСМ. 1 ул. Дер. Бедноты, 22, сл. т. 554-69.
— Влад. Вас. «Петроукрайон». Комиссаровская, 12.
— Влад. Вас. Техн. Серпуховская, 48.
— Влад. Влад. Врач. Пр. Володарского, 56.
— Влад. Влад. Врач. Комп. Чайковского, 61.
— Влад. Гавр. «Петроодежда». Гончарная, 20.
— Влад. Георг. Агент. Торговая, 15.
— Влад. Ив. Блохина, 4-а.
— Влад. Ив. Фининсп. Пр. 25 Октября, 82.
— Влад. Ив. Чл. Петросовета. Марата, 68.
— Влад. Ив. «Кред. Кооп. Т-во». Некрасова, 40, т. 180-44.
— Влад. Иос. Счетов. Ст. Прогонный, 19.
— Влад. Мих. Бухг. Декабристов, 50.
— Влад. Мих. Делопр. Пр. Огородникова, 54.
— Влад. Никл. Инж. Лиговка, 38.
— Влад. Никл. Инж. Фонтанка, 93.
— Влад. Павл. Делопр. Геслеровский пер., 27.
— Влад. Петр. Влад. маг. Пр. Нахимсона, 10.
— Влад. Петр. Преп. Кр. Курсанта, 11.
— Влад. Степ. Проф. Ропшинская, 12.
— Влад. Фед. Преп. Восстания, 20.
— Влад. Фед. Агент. 8 Советская, 38.
— Всев. Анан. Инкассат. Мошков п., 8.
— Всев. Вяч. Писат. Пр. К. Маркса, 4.
— Гавр. Гавр. «Повиу». Б. Московская, 16.
— Гавр. Ив. Влад. маст. Воздухоплавательная, 11.
— Гавр. Мих. В. О., 14 лин., 37, т. 541-17.
— Георг. Вас. Чл. Петросовета. Биржевой пер., 1.
— Георг. Вас. Артнадз. Парголовская, 1.
— Георг. Влад. Писат. Зверинская, 44.
— Георг. Павл. Уполн. артели. Комиссаровская, 66.
— Георг. Фед. Врач. Троицкая, 3.

— Гермог. Ив. Литерат. Сердобольская, 29, т. 161-86.
— Григ. Ал-др. Делопр. В. О., Средний, 65.
— Григ. Ал-еев. Торг. В. О., 12 л., 9.
— Григ. Ал-еев. «Губздрав». Подковырова, 24, т. 566-11.
— Григ. Вас. Надзир. Лиговка, 277.
— Григ. Ив. Волынский пер., 4.
— Григ. Ив. Агент. Горсткина, 6.
— Григ. Ив. Чл. Петросовета. Каляева, 14, сл. т. 141-94.
— Григ. Ив. Влад. парикм. Колокольная, 18.
— Григ. Ив. Команд. Кр. Конницы, 3.
— Григ. Ив. Техн. В. О., 1 л., 28.
— Григ. Ив. Торг. 3 Июля, 51.
— Григ. Павл. Влад. маг. Международный, 28.
— Григ. Фед. В. О., 9 лин., 20.
— Григ. Филипп. Предс. местк. Пушкинская, 20.
— Ден. Степ. Пр. Володарсого, 35.
— Дм. Вас. Агент. В. О., Веры Слуцкой, 62.
— Дм. Ив. Влад. парикм. Казанская, 22.
— Дм. Ив. «Акад. Худож.». Ковенский пер., 25.
— Дм. Ив. Влад. мебл. комн. Пушкинская, 20.
— Дм. Ив. Влад. маг. В. О., 17 л., 32.
— Дм. Ив. Бухг. Поварской пер., 4.
— Дм. Ив. Торг. Розенштейна, 4.
— Дм. Ил. Пом. Петр. Губпрокурора. П. С., Подковырова, 43-б.
— Дм. Иос. Проф. Ковенский пер., 25.
— Дм. Куз. Торг. Стачек, 62.
— Дм. Павл. Арт. Красная, 44.
— Дм. Сем. Архивист. 5 Советская, 11.
— Дм. Фед. Делопр. Обводный, 45.
— Евг. Ал-др. «Волховстрой». Полит. Инстит.
— Евг. Вас. Геолог. В. О., Средний, 35
— Евг. Георг. Союза Связи, 3.
— Евг. Никл. Врач. Б. Зеленина, 26-б.
— Евг. Павл. Писат., чл. «Вольфилы». Карповка, 18.
— Ег. Ив. Торг. Б. Белозерская, 27.
— Ег. Ив. Агент. Пр. Пролет. Победы, 60-б.
— Зос. Вас. Б. Зеленина, 23.
— Ив. Ал-др. Пом. гл. касс. Госбанка. Широкая, 33.
— Ив. Ал-др. Делопр. Кирочная, 43-б.
— Ив. Ал-еев. Бабурин пер., 5.
— Ив. Вас. Зав. стол. нормиров. труда Петрогубисп. Волынский пер., 4.
— Ив. Вас. Контрол. Пушкарская, 44.
— Ив. Вас. Загородный, 9, т. 132-91.
— Ив. Гавр. Делопр. 8 Советская, 26.
— Ив. Григ. Исполкомская, 7.
— Ив. Ерм. Инстр. 8-я Красноармейская, 9, т. 130-73.
— Ив. Еф. Кладовщ. Жуковская, 57.
— Ив. Ив. Волковская ул., 12.
— Ив. Ив. Механ. Герцена, 20.
— Ив. Ив. Бухг. Желябова, 6.
— Ив. Ив. Влад. маг. Пр. К. Либкнехта.
— Ив. Ив. Подольская, 38, т. 592-14.
— Ив. Ив. 6 Красноармейская, 27.
— Ив. Ив. Ковенский пер., 28.
— Ив. Ив. Колокольная, 14.
— Ив. Ив. Торг. 11 Красноармейская, 7.
— Ив. Ив. «Мурм. ж. д.». Лиговка, 44.
— Ив. Ив. «Упр. спальн. ваг.». В. О., 18 л., 13.
— Ив. Ив. Влад. парикм. Максимилиановский пер., 14.
— Ив. Ив. Мойка, 65, т. 539-70.
— Ив. Ив. Проф. Лесной, Политехнич. Инст., 29.
— Ив. Ив. Пом. садовн. Потемкинская, 2.
— Ив. Ив. Нач. ст. Петроград пасс. Окт. ж. д. Пр. 25 Октября, 85, т. центр. Окт. ж. д., комм. 2-34.
— Ив. Ив. Влад. маст. Расстанная, 18.
— Ив. Ив. Торг. Серпуховская, 12.
— Ив. Ив. Кр. Текстильщ., 24.
— Ив. Ив. Пис. Чехова, 8.
— Ив. Карп. Фонарный пер., 8, т. 536-73.
— Ив. Матв. Торг. Комиссаровская, 64.
— Ив. Мих. «Окт. ж. д.». Пр. 25 Октября, 102.
— Ив. Мих. Делопр. Дровяная, 3.
— Ив. Мих. Касс. Загородный, 19.
— Ив. Мих. Чл. фабкома. 11 Красноармейская, 12.
— Ив. Никиф. Преп. Фонтанка, 156.
— Ив. Никл. Арт. Екатерингофский, 109.
— Ив. Никл. Нижегородская, 33.
— Ив. Никл. Инж. Рузовская, 19.
— Ив. Павл. Касс. В. О., 9 л., 42.
— Ив. Серг. Торг. Солдатский пер., 4.
— Ив. Серг. Чл. союза драм. писат. Пис. Чехова, 3.
— Ив. Степ. Влад. маг. Пр. с. Мих. Архангела, 17.
— Ив. Тим. Влад. парикм. Косой пер., 5.
— Ив. Троф. Агент. В. О., 13 л., 16.
— Ив. Троф. Можайская, 31.
— Ив. Фед. Торг. Шкапина, 3.
— Игн. Георг. Управдом. Пр. Майорова, 18.
— Игн. Ив. Извозопром. 5 Советская, 29.
— Иллар. Никит. Лесной, 2 Муринск., 31.
— Ил. Вас. Бульв. Профсоюзов, 9.
— Ил. Ив. Преп. В. О., 6 л., 37.
— Ил. Ив. Преп. В. О., 7 л., 30.
— Ил. Петр. Чл. Петросовета, зам. уполн. строит. электрич. станц. «Красный Октябрь». Лиговск., 8, сл. т. 549-11.
— Иоак. Порф. Чл. Петросовета, секр. Вол. Райисполк. Комиссаровская, 25, сл. т. 561-50.
— Конст. Андр. Жуковская, 20.
— Конст. Вас. Чл. союза Драм. писат. Пр. 25 Окт., 84.
— Конст. Гавр. Герцена, 31, т. 576-82.
— Конст. Георг. Арт. 8 Красноармейская, 9.
— Конст. Ив. Торг. Пр. Майорова, 31.
— Конст. Конст. Инсп. Пр. Маклина, 58.
— Конст. Конст. Зав. фин. ч. Международный, 26.
— Конст. Конст. Арт. Петровский, 11.
— Конст. Конст. Преп. Халтурина, 29.
— Конст. Никл. Казн. М. Охта, Суворовская, 11.
— Конст. Род. Пом. военкома. Лермонтовский, 54.
— Конст. Серг. Счетов. Предтеченск., 1.
— Куз. Ив. Чл. Петросовета и Центр. Райисполк. Кан. пис. Грибоедова, 111, сл. т. 578-01.
— Куз. Иуд. Петр. У. З. У. Кирочн., 44.
— Леонид Ал-др. Проф. Лесной Институт.
— Леонид Игн. Преп. С'езжинская, 22.
— Леонид Никл. Счетов. Пр. К. Маркса, 9.
— Леонид Серг. Счетов. Пис. Чехова, 4.
— Леонид Фед. Арт. Мойка, 108.
— Мак. Ив. Преп. Лафонская, 1.
— Макс. Ив. Чл. фабк. Железнодорожная, 19.
— Макс. Кирил. Политрук. 3 Июля, 2.
— Марк Конст. «Севзапводпути». Халтурина, 29.
— Марк Сем. Извозопром. Гончарн., 27.
— Матв. Ив. Пом. зав. маг. Желябова, 12.
— Матв. Ив. Бухг. Б. Вульфова, 4.
— Мих. Ал-др. Преп. Пушкинская, 20.
— Мих. Ал-др. Пом. комисс., чл. Петросовета. Под'ездной пер., 8, сл. т. 147-05.
— Мих. Ал-еев. Счетов. Надеждинск., 1.
— Мих. Андр. Чл. профсоюз. Шоссе Революции, 74.
— Мих. Афан. Горсткина, 6.
— Мих. Вас. Счетов. Волынск пер., 4.
— Мих. Вас. Бухг. В. О., 6 л., 37.
— Мих. Викт. Преп. Лесной, Институтская, 21.
— Мих. Влад. Казнач. Большеохтенский, 36.
— Мих. Влад. Пр. К. Либкнехта, 20.
— Мих. Ив. «Центросоюз». Герцена, 3.
— Мих. Ив. «ПЕПО». Герцена, 52.
— Мих. Ив. Счетов. Кан. пис. Грибоедова, 27.
— Мих. Ив. Влад. маг. Жуковского, 18.
— Мих. Ив. Кирочная, 28, т. 532-35.
— Мих. Ив. Торг. Красноармейск., 14.
— Мих. Ив. Зав. 1 отд. грузч. Красн. Текстильщика, 13.
— Мих. Ив. Чл. Петросовета. Лафонская, 3.
— Мих. Ив. «ПЕПО». Мойка, 97.
— Мих. Ив. Влад. маст. Обвод. кан., 82.
— Мих. Мих. Бухг. Кан. пис. Грибоедова, 27.
— Мих. Нест. Агент. 3 Июля, 32.
— Мих. Никл. Чл. колл. защ. Гулярная, 17, т. 577-70.
— Мих. Никл. Чл. Петросовета и Выб. Райисполк. Кр. Конницы, 26.
— Мих. Ос. Агент. Нарвск. заст., Школьный пер., 3.
— Мих. Павл. Преп. Международн., 16.
— Мих. Петр. Счет. Кирочная, 8.
— Мих. Серг. Стремянная, 22, т. 155-07.
— Мих. Троф. Зав. издат. отд-нием орготд. Презид. «ГИК». Пр. 25 Окт., 42, сл. т. 548-90.
— Мих. Филип. Художн. В. О., 7 л., 58.
— Никит. Ив. Архит. Гоголя, 7, т. 182-30.
— Никиф. Григ. Делопр. Корнеева, 12.
— Никиф. Ив. Влад. маг. Некрасова, 35.
— Никл. Ал-др. Торг. Балтийская, 36.
— Никл. Ал-др. Сан. врач. 1 ул. Дер. Бедн., 19.
— Никл. Ал-др. Преп., проф. Кирочная, 7.
— Никл. Ал-др. Инсп. Молвинская, 13.
— Никл. Ал-др. «Петроторг». Нов. Дер., Языков пер., 27.
— Никл. Ал-еев. Чл. Петросовета. Боровая, 59.
— Никл. Ал-еев. Пр. Володарского, 27.
— Никл. Андр. «Учкпрофсож». Боровая, 59.
— Никл. Андр. Предс. «Комгостдвор». «ПЕПО». Советский, 9.
— Никл. Афан. Влад. маг. Декабр. Рылеева, 10.
— Никл. Вас. Уч. надз. милиц. В. О., 10 л., 31.
— Никл. Вас. Инж. Марата, 17, т. 142-86.
— Никл. Вас. Врач. Международн., 9, т. 537-89.
— Никл. Вас. Торг. Б. Московская, 1.
— Никл. Вас. «Росс. Публ. Библиот.». 3 Июля, 18.
— Никл. Георг. Управл. апт. Советский, 63.
— Никл. Дм. Торг. В. О., 4 л., 11.
— Никл. Дм. Симбирская, 37.
— Никл. Дм. Товаров. Подрезова, 5.
— Никл. Дм. Финский пер., 6.
— Никл. Дм. Чл. Петросовета. Финск. пер., 10.
— Никл. Ив. Торг. Б. Белозерск., 5.
— Никл. Ив. М. Вульфова, 1.
— Никл. Ив. Влад. маг. Пр. К. Либкнехта, 10.
— Никл. Ив. Бронницкая, 19, т. 156-83.
— Никл. Ив. Воспит. Константиноградская, 6.
— Никл. Ив. Чл. Презид. Петрогубисполкома, зав. «Петрогуботкомхоз». Кр. Зорь, 26, т. дом. 554-66, т. сл. 550-00.
— Никл. Ив. Касс. В. О., 7 л., 26.
— Никл. Ив. «Откомхоз». Международный, 99.

— Никл. Ив. Мира, 28.
— Никл. Ив. Молвинск., 15.
— Никл. Ив. Ад'ют. Нарвский, 13.
— Никл. Ив. Пр. Огородникова, 35.
— Никл. Ив. Чл. Петросовета. Пушкарская, 23.
— Никл. Иос. Инсп. Троицкая, 15.
— Никл. Леонт. Казн. Б. Зеленина, 8.
— Никл. Мих. Чл. фабк. Восстания, 9.
— Никл. Мих. Воспит. Кан. пис. Грибоедова, 27.
— Никл. Мих. Инсп. В. О., Косая л., 4.
— Никл. Мих. Механ. Розенштейна, 24.
— Никл. Мих. Смотр. клад. Моисенко, 26.
— Никл. Мих. Влад. маст. Павловская, 10-б.
— Никл. Мих. Счетов. Семеновск., 8.
— Никл. Мих. Врач. Фонтанка, 108.
— Никл. Мих. Конструкт. Комп. Чайковского, 13.
— Никл. Никандр. Врач. Загородный, 21, т. 569-21.
— Никл. Никл. Зав. оруж. М. Вульфова, 39.
— Никл. Никл. Герцена, 57, т. 193-46.
— Никл. Никл. «Упр. Окт. ж. д.». Достоевского, 28.
— Никл. Никл. Казн. В. О., 11 л., 52.
— Никл. Никл. Музык. Перовской, 4.
— Никл. Никл. «Петр. разгр. конт.». Петрозаводская, 3.
— Никл. Никл. Чл. завк. Пр. с. Смоленского, 7.
— Никл. Никл. Загородный, 21, т. 569-21.
— Никл. Никл. Проф. В. О., Университет, Ботанич. кабин.
— Никл. Никл. Инж., зам. губинсп. по дорожн. делу. Фонтанка, 108.
— Никл. Павл. Орг. коллект. Воинова, 11.
— Никл. Павл. Чл. Петросовета. Вульфова, 1.
— Никл. Павл. Влад. маст. Железнодорожная, 21.
— Никл. Петр. «Петроток». Демидов пер., 1.
— Никл. Петр. Касс. Фонтанка, 76.
— Никл. Сем. Торг. Пушкинская, 10.
— Никл. Сем. Бухг. В. О., Средний, 27
— Никл. Серг. Зав. «Красная Звезда». Черная речка, 8.
— Никл. Степ. В. О., 1 лин., 36.
— Никл. Фед. Бухг. Троицкая, 2.
— Никл. Ювенал. Зав. общ. канц. Петрогубисп. Наб. 9 Января 1905 г., 32, д. т. 157-67, сл. т. 170-59.
— Никл. Як. Чл. Петросовета. Пл. пис. Островского, 9.
— Никл. Як. 8 Советская, 23, т. 546-19.
— Пав. Ал-др. «Гос. ф-ка им. Шарова». Калашниковская наб., 4.
— Пав. Ал-др. Делопр. Нижегородск., 6.
— Пав. Вас. Коломенская, 41, т. 156-75.
— Пав. Григ. С'ездовская, 9, т. 156-41.
— Пав. Дм. Чл. рабк. Обводн. кан., 39.
— Пав. Ив. Пом. дир. Выборгская наб., 41.
— Пав. Ив. Арх. Пролетарский пер., 9.
— Пав. Ив. «Северокустарь». Кан. пис. Грибоедова, 27.
— Пав. Ив. Екатерингофский, 31, т. 183-88.
— Пав. Ив. Фининсп. В. О., Камск., 10.
— Пав. Ив. Торг. Лештуков пер., 9.
— Пав. Ив. Бухг. В. О., 9 л., 58.
— Пав. Ив. Торг. П. ст, Малый, 65.
— Пав. Ив. Марата, 68.
— Пав. Ив. Влад. маст. Мучной пер., 9.
— Пав. Ив. Делопр. Пудожская, 1.
— Пав. Ив. Инстр. Саперный пер., 8.
— Пав. Ив. Чл. Петросовета. С'ездовская, 5, сл. т. 577-81.
— Пав. Ив. «Петропехшкола». 3 Июля, 26.
— Пав. Ив. Флюгов пер., 14.
— Пав. Ив. Чл. Петросовета, пом. дир. ткацк. фабр. Вас. Герасимова. Языков пер., 2, сл. т. 147-31.
— Пав. Серг. Делопр. Ломанск. пер., 11.
— Пав. Тим. Пом. прозект. Нижегородская, 33.
— Пав. Фед. Лесная, 5.
— Пет. Ал-др. Делопр. Комп. Чайковского, 11.
— Пет. Ал-др. Бухг. 5 Советская, 11.
— Пет. Ал-др. Бородинская, 2, т. 183-48.
— Пет. Ал-еев. Влад. кафе. Пр. 25 Окт., 96.
— Пет. Вас. Касс. Восстания, 39.
— Пет. Вас. Кан. пис. Грибоедова, 30.
— Пет. Вас. Бухг. М. Посадская, 15.
— Пет. Влад. «Волховстрой». Розы Люксембург, 7.
— Пет. Еф. Касс. 9 Красноармейск., 8.
— Пет. Ив. «Петроток». Декабрист., 1.
— Пет. Ив. «Угрозыск». Казанск., 33.
— Пет. Ив. Военком. В. О., 18 л., 19.
— Пет. Ив. Служ. рел. культа. Митрофаниевское шоссе, 4-а.
— Пет. Ив. Пр. с. Мих. Архангела, 15.
— Пет. Ив. Влад. маг. Пр. Пролет. Победы, 72.
— Пет. Ив. Влад. пек. Шкапина, 19.
— Пет. Никл. Механ. Торговая, 27.
— Пет. Павл. Проф. Пр. пис. Добролюбова, 3.
— Пет. Павл. Проф. В. О., Университ.
— Пет. Петр. Музык. Пр. 25 Окт., 69.
— Пет. Петр. Зав. отд. Импорта. В. О., 13 л., 62.
— Пет. Сем. Архивист. В. О., Веры Слуцкой, 72.
— Пет. Серг. Инж. Детскосельский, 25.
— Пет. Серг. Нач. 1 отд. сл. экспл. Окт. ж. д. Пр. 25 Октября, 85.
— Пет. Фед. Торг. Парголовская, 8.
— Пет. Филип. Глинки, 1.
— Ром. Ив. Арт. Торговая, 3.
— Сем. Ант. Арт. 2 ул. Дер. Бедн., 14.
— Сем. Варфол. Чл. Петросовета. Гоголя, 19, т. 154-29.
— Сем. Дм. Предс. фабк. Уральск., 14.
— Сем. Ив. Бухг. Кр. Зорь, 9.
— Сем. Ив. Торг. Тамбовская, 79.
— Сем. Никит. Управдом. Набережная ул., 5.
— Сем. Петр. Архит. Кр. Зорь, 27.
— Серг. Ал-еев. Надз. исправд. Конная, 11.
— Серг. Ал-еев. Фонтанка, 24.
— Серг. Вас. Чл. Петросовета. Лиговская, 71.
— Серг. Ив. Росс. Публ. Библ. 3 Июля, 20.
— Серг. Ив. Зав. «Кр. Звезда». Черн. речка, 51.
— Серг. Ив. Пр. К. Либкнехта, 55, т. 550-93.
— Серг. Ив. Управл. зав. Энгельса, 21.
— Серг. Мих. Зав. шк. Кирочная, 54.
— Серг. Мих. Влад. лабаз. Лермонтовский, 49.
— Серг. Мих. Кооп. «Володарец». Село Смоленское, Палевский пер., 6.
— Серг. Мих. Влад. маг. Пр. пис. Чернышевского, 13.
— Серг. Никл. Касс. 1 Красноармейская, 16.
— Серг. Павл. Инж. Дегтярн. пер., 14.
— Серг. Павл. Влад. пек. В. О, 4 л., 19.
— Серг. Петр. Таксир. Дровяная, 3.
— Серг. Тим. Управдом. Каляева, 13.
— Степ. Григ. Торг. Б. Охта, Горушечная, 14.
— Степ. Ив. Влад. пек. 10 Красноармейская, 14.
— Степ. Ив. Торг. Пр. с. Мих. Архангела, 17.
— Степ. Ив. Влад. маст. Московское шоссе, 1.
— Степ. Ив. Торг. Фонтанка, 94.
— Степ. Степ. Счетов. С. Александровское, Троицкая, 5.
— Тим. Ив. Воспит. 4 Советская, 38.
— Тих. Ив. Агент. Новоладожская, 6.
— Фед. Ал-еев. Предс. завк. Моисеенко, 16.
— Фед. Вас. Писат. Писарева, 14, т. 186-64.
— Фед. Вас. Завхоз. Здравотд. Тележная, 13.
— Фед. Ив. Воспит. Прядильная, 30.
— Фед. Иллар. Бухг. Раз'езжая, 20.
— Фед. Конст. Касс. Нов. Дер., Мигуновская, 51.
— Фед. Никл. Торг. Исполкомская, 5.
— Фед. Никл. Влад. маст. Коломенская, 42.
— Фед. Род. Секр. завк. Б. Вульфова, 9.
— Фед. Степ. Преп. Пр. Кр. Командиров, 2-б.
— Фед. Фед. Зав. конт. Пр. с. Володарского, 1.
— Фед. Фед. 3 Июля, 8.
— Фед. Фед. Зав. «им. Ленина». Шлиссельб. шоссе, 1.
— Филипп Никит. Чл. Петросовета, секр. коллект. студент. ун-та им. Зиновьева. Преображенская, 26, т. 568-69.
— Як. Еф. Чл. местк. «Правды», 12.
— Як. Ив. Коломенская, 35.
— Як. Ив. Пом. брандм. С'еззжинск., 2.

Иванов-Александров Пав. Ал-др. Воинова, 28.

Иванов-Беклешов Фед. Кирилл. Пр. Карла Маркса, 7-а.

Иванов-Дольский Пав. Ив. Арт. Пушкинская, 10.

Иванов-Смоленский Анат. Георг. Врач. 2 Советская, 27.

Иванов-Чепурно Леонид Никл. Советский, 65.

Иванов-Шмаров Пет. Ал-еев. Торг. Надеждинская, 1.

Иванова Агаф. Як. Торг. Блохина, 8.
— Ал-дра Ив. Торг. Глинки, 8.
— Ал-дра Ив. Чл. Петросовета. Екатерингофский, 111.
— Ал-дра Ив. Архит. 4 Красноармейская, 18-б.
— Ал-дра Иос. Счетов. М. Белозерская, 9.
— Ал-дра Никл. Чл. Петросовета. Кондратьевский, 35.
— Ал-дра Павл. Преп. 1 ул. Дер. Бедноты, 10.
— Ал-дра Сем. «ПЕПО». Советский, 9.
— Анаст. Ив. Делопр. Лиговская, 104.
— Анис. Никл. Чл. Петросовета. Некрасова, 13.
— Ан. Вас. Преп. В. О., 3 лин., 54.
— Ан. Дм. Делопр. Пр. Майорова, 27.
— Ан. Дм. Касс. Троицкий, 10.
— Ан. Ив. Торг. Полозова, 3.
— Ан. Ив. «Всеросс. с.-х. муз.». Соляной пер., 9.
— Ан. Конст. Бухг. Бронницкая, 15.
— Ан. Никл. Преп. Б. Зеленина, 26-б.
— Ан. Никл. Пороховые, Николаевская, 23.
— Ан. Никл. Влад. маг. Подольская, 34.
— Ан. Петр. Зав. шк. Калашниковская наб., 64.
— Ан. Сем. «ПЕПО». Советский, 9.
— Ан. Фед. Влад. маг. Пр. 25 Окт., 40.
— Ан. Фед. Торг. Фонтанка, 31.
— Ан. Филипп. Инстр. Пр. 25 Окт., 96.
— Ант. Ал-др. В. О., 12 л., 11.
— Ант. Мих. Преп. Б. Охта, Морозова, 16.
— Ант. Петр. Инст. им. Лесгафта. Торговая, 25.
— Валент. Конст. Арт. Б. Под'яческая, 5.
— Валер. Ал-др. Пом. зав. общеж. Песочная, 37-а.
— Варв. Петр. Статист. Восстания, 13.

— Вера Дм. Чл. правл. кооп. Канонерский, 19.
— Вера Евг. Научн. сотр. Рузовская, 3.
— Вера Еф. Счетов. Чернышев пер., 24.
— Вера Ив. Бухг. 3 Июля, 18.
— Вера Ил. Влад. фотогр. В. О., 6 л., 1.
— Вера Мих. Торг. 6 Советская, 32.
— Вера Мих. Преп. Фонтанка, 191.
— Вера Никл. Лахтинская, 28.
— Вера Никл. Делопр. Скороходова, 13.
— Вера Никл. Смольный. Сев. пол.
— Вера Серг. Делопр. Гражданская, 7.
— Глаф. Викт. Арт. Советский, 39.
— Евг. Ал-др. Стат. Лесной, Старцева, 8.
— Евг. Влад. Преп. В. О., Веры Слуцкой, 86.
— Евг. Евгр. Чл. Петросовета. Моисенко, 24.
— Евг. Никл. Преп. Красн. Зорь, 8.
— Евг. Никл. Счетов. 10 Советская, 19.
— Евг. Никл. Б. Охта, Пороховск., 45.
— Евг. Сем. Делопр. Кр. Конницы, 5.
— Евг. Серг. Врач. 1-я ул. Дер. Бедноты, 19.
— Евг. Серг. «Грао». В. О., 2 л., 51.
— Евфрос. Ив. Акуш. 8 Советская, 2.
— Ек. Ал-др. Преп. Скороходова, 15.
— Ек. Андр. Торг. Греческий, 25.
— Ек. Вас. Преп. Воинова, 14.
— Ек. Вас. Касс. Мойка, 59.
— Ек. Ив. Касс. Коломенская, 1.
— Ек. Мих. Счетов. В. О., 9 л., 22.
— Ек. Серг. Счетов. 3 Июля, 18.
— Ек. Степ. Зубврач. Б. Гребецкая, 59.
— Ел. Афан. Бухг. Тверская, 12.
— Ел. Ив. В. О., 9 лин., 56.
— Ел. Ив. Обводн. кан., 17.
— Ел. Конст. Преп. В. О., 7 л., 30.
— Ел. Конст. Стат. 5 Советская, 11.
— Ел. Никл. Бухг. Торговая, 31.
— Ел. Петр. Влад. пивн. Пр. 25 Окт., 27.
— Ел. Петр. Б. Зеленина, 9.
— Ел. Прокоф. Чл. Петросовета, предс. правл. кооп. «Мать и Дитя». Кронверкский, 59, т. 554-66.
— Ел. Сем. Мойка, 77.
— Ел. Филипп. Торг. Невск. заст., Ново-Проложенная, 8.
— Елиз. Ал-др. Извозопром. Звенигородская, 22.
— Елиз. Вас. Пом. зав. шк. Гаванская, 45.
— Елиз. Викт. Преп. В. О., 11 л., 34.
— Елиз. Ив. Извозопром. Слободская, 5.
— Елиз. Павл. Профсоюз хим. Петра Лаврова, 13.
— Елиз. Фед. Преп. Пр. Огородникова, 2.
— Зин. Ив. Воспит. Фонтанка, 5.
— Зин. Иннок. Акуш. Пироговская наб., 3.
— Зин. Кон. Пр. с. Смоленск., 50.
— Ирина Ив. Влад. скл. Жуковского, 11.
— Ирина Матв. Чл. Петросовета. Фонтанка, 106.
— Капит. Вас. Гаванская, 18.
— Капит. Ив. Преп. Петровский, 2.
— Клавд. Вас. Преп. Кр. Конницы, 5.
— Ксен. Вас. Арт. Пис. Писарева, 10.
— Ксен. Мих. Преп. Саблинская, 8.
— Лид. Ал-др. Арт. «Правды», 12, т. 183-41.
— Лид. Вас. Помзав. отд. стат. В. О., 17 л., 70.
— Лид. Григ. Чл. «Вольфилы». 4 Красноармейская, 12.
— Лид. Кронид. Преп. Пр. Огородникова, 54.
— Лид. Мих. Счетов. Халтурина, 23.
— Лид. Никл. Счетов. Гончарная, 14.
— Люб. Вас. Преп. В. О., 10 л., 39.
— Люб. Вас. Стат. Нарвский пер., 3.
— Люб. Иос. Акуш. Пр. 25 Окт., 168.
— Мар. Ал-др. Влад. маг. Комиссаровская, 30.
— Мар. Ал-др. Торг. 5 Советская, 24.
— Мар. Вас. 8 Красноармейская, 3.
— Мар. Ив. Акуш. Надеждинская, 5.
— Мар. Ив. Перовской, 4.
— Мар. Ив. Торг. 3 Июля, 40.
— Мар. Игн. Стеклянный, Смоляная, 9.
— Мар. Мих. Пр. Маклина, 2.
— Мар. Мих. Мошков пер., 8.
— Мар. Никл. Скороходова, 6.
— Мар. Никл. Преп. В. О., Тучков пер., 5.
— Мар. Никл. П. С., Малый, 36, т. 562-90.
— Мар. Павл. Торг. Апраксин пер., 21.
— Мар. Сем. Касс. Подольская, 1.
— Мар. Серг. Акуш. М. Под'ячеcкая, 3.
— Мар. Ул. Влад. маг. Муравьевский, 38.
— Мар. Фед. Влад. прач. Пр. Володарского, 28.
— Мар. Фед. Преп. Льва Толстого, 3.
— Мар. Фед. Стат. 3 Июля, 118.
— Мар. Фед. Обводный кан., 163, т. 157-62.
— Над. Ив. Советский, 47.
— Над. Никл. Арт. Мойка, 20.
— Нат. Ал-др. Врач. Пр. К. Либкн., 76.
— Нат. Андр. Красноармейская, 16.
— Нат. Григ. Преп. 4 Красноармейская, 12.
— Нат. Ив. Пр. 25 Окт., 106, т. 146-75.
— Нина Ал-еев. Бухг. Лиговская, 81.
— Нина Петр. Секр. «Техноткань». Гончарная, 18.
— Нина Порф. Пом. бухг. Троицкая, 3.
— Ол. Ал-др. Моховая, 27, т. 578-98.
— Ол. Ал-еев. Б. Охта, Дребезгова, 10.
— Ол. Вас. Б. Белозерская, 15.
— Ол. Георг. Преп. Полозова, 2.
— Ол. Григ. Декабр. Якубовича, 14.
— Ол. Григ. Стат. Троицкая, 15.
— Ол. Еф. Кр. Зорь, 73.
— Ол. Ив. Чл. Петросовета. Таракановский пер., 7.
— Ол. Никит. Акуш. Лиговская, 2.
— Ол. Никл. Секр. «Рииниск». Красная, 7.
— Ол. Никл. Удельная, Ярославский, 70.
— Ол. Павл. Влад. фотогр. Финский пер., 9.
— Ол. Петр. Научн. сотр. В. О., 11 л., 35.
— Пелаг. Мих. Торг. Палевский, 35.
— Праск. Ал-еев. Арт. Мастерская, 2.
— Праск. Ант. Акуш. Жуковск., 59, т. 559-02.
— Праск. Вас. Тюмина, 10.
— Праск. Куз. Торг. Рузовская, 23.
— Праск. Як. Хор. Пис. Белинского, 6.
— Раиса Никл. Фонтанка, 4.
— Сарра Эльевна. Торг. Дмитровский пер., 10.
— Сераф. Вас. «Гл. Гидрогр. Упр.». Колпинская, 20.
— Сераф. Никл. Преп. Подольская, 34.
— Соф. Ал-др. Преп. Б. Казачий пер., 9.
— Соф. Георг. Врач. Загородный, 13.
— Тат. Ал-др. Руков. Б. Пушкарск., 50.
— Тат. Ал-еев. Воспит. Наб. М. Невки, 4.
— Тат. Андр. Предс. рабк. Саперный пер., 8.
— Тат. Никл. Чл. Петросовета. Моск. з., Заставская, 8.
— Тат. Павл. Ново-Сивковская, 27.
— Федос. Ив. Влад. парикм. Нарвский, 24.
— Юлия Ив. Преп. Исполкомская, 2.
Иванова-Амстердамская Людм. Ал-еев. Зубн. врач. Шамшева, 15-в.
Иванова-Беклешова Люб. Фед. Пр. К. Маркса, 7-а.
Иванова-Глухова Капит. Петр. Ординат. Кр. Зорь, 44-б.
Иванова-Муромская Варв. Тим. Хор. Коломенская, 3.
Иванова-Нагорнова Ол. Евгр. Преп. Казанская, 3.
Иванова-Светловская Нат. Ал-др. Ординат. Гатчинская, 21.
Иванова-Смурова Ксен. Ив. Арт. Пр. Пролет. Победы, 50.
Иванович Варв. Никл. Воспит. Зодч. Росси, 2.
Ивановская Вера Игн. Преп. П. С., пр. К. Либкнехта, 76.
— Людм. Вас. Арт. Егорова, 16.
— Мар. Викт. Гидрол. инст. Маклина, 34.
— Над. Ал-еев. Счетов. В. О., Средний, 17.
Ивановский Ал-др Викт. Режисс. Комп. Чайковского, 15, т. 590-04.
— Ант. Каз. Чл. союза драмат. писат. Наб. Сально-Буянского кан., 2.
— Ант. Каз. Инж. Пряжка, 17.
— Валер. Валер. Нач. отд. по перевозк. Кирочная, 6, т. 150-70.
— Вас. Мих. Врач. Пр. К. Маркса, 4.
— Викт. Як. Гидрол. инст. Пр. Маклина, 34.
— Ив. Ив. Касс. 3 Июля, 86.
— Игн. Ал-др. Проф. Пр. К. Либкнехта, 76.
— Конст. Никл. Пр. с. Володарск., 125.
— Мих. Ал-др. Стат. Надеждинская, 37.
— Никл. Вад. «Торг. Палата». Преображенская, 29.
— Никл. Ив. П. С., Плуталова, 9, т. 148-81.
— Никл. Павл. Арт. 4 Красноармейская, 10.
— Серг. Ал-др. 6 Советская, 5.
Иванская Соф. Матв. Аптекарский, 8-а.
Иванский Валент. Никл. «Откомхоз». В. О., 9 лин., 56, т. 556-92.
— Вас. Филипп. Инж. П. С., Аптекарский, 8-а.
Ивантер Викт. Сем. Пр. пис. Чернышевского, 17, т. 175-20.
— Овсей Моис. «Правды», 2, т. 566-03.
Иванушкин Ал-др Тим. «Петрокавшкола». Лермонтовский, 54.
Иваньшина Вера Влад. Стат. Лесной, Раздельная, 10.
Иванюк Вас. Григ. Преп. В. О., 18 л., 19-а.
— Никиф. Иос. «С.-З. ж. д.». С'езжинская, 29.
Ивасенко-Чумак Конст. Тарас. Мойка, 97, т. 569-87.
Иваск Ал-др Ив. Предс. к-та. Толмачева, 20.
— Эльф. Ил. Стат. Удельная, Рашетова, 9.
Иватулин Юнус Валент. Чл. Петросовета. Пр. 25 Октября, 74, сл. т. 559-74.
Ивашев Бор. Вас. Пом. бухг. Блохина, 8-а.
— Георг. Никл. Люблинский пер., 2.
Ивашева Ан. Ив. Торг. В. О., 7 л., 32.
— Ек. Петр. Врач. В. О., 6 л., 33.
Ивашенцов Глеб Ал-др. Врач. Миргородская, 3, т. 143-36.
Ивашина Глаф. Ал-еев. Торг. 4 Красноармейская, 5.
Ивашинцев Дм. Ал-др. Инж., «Откомхоз». Моховая, 16.
Ивашинцева Ал-дра Петр. Касс. Гатчинская, 16.
Ивашкевич Влад. Ив. Арт. Пр. 25 Октября, 54.
— Генр. Викент. Касс. Удельная, Энгельса, 61.
— Клавд. Никл. Стат. Декабр. Пестеля, 4.
— Конст. Ив. Бухг. Пр. 25 Октября, 170.
— Пав. Петр. Зав. стат. отд. Песочная, 15-а.
Ивашкин Ал-др Еф. Кассир. Зверинская, 33.
Ивашнев Вас. Ал-др. «Петрорабкрин». Пер. Васинского, 4.
Иващенко Ал-дра Фед. Зодч. Росси, 2.
— Вас. Сем. Агент. Моховая, 23.
— Мих. Ив. Слуцкого, 41.
Иващенков Пав. Анат. Кан. пис. Грибоедова, 89.
Ивенский Вас. Павл. Врач. Комиссаровская, 79, т. 563-03.

— Леонт. Павл. «Петротрансконтора». Некрасова, 48, т. 173-78.
— Мих. Бор. Агент. Пр. 25 Окт., 130.
Иверсен Вера Ив. Зам. библ. Международный, 26.
Ивин Ал-др Фед. «Таб. ф-ка». В. О., 16 л., 47.
— Андр. Фед. В. О., 2 лин., 31.
— Леон. Як. Счетов. Гавань, Карташихина, 25.
Ивинская Над. Ал-др. Влад. маг. Комиссаровская, 12.
Ивинский Дм. Ил. Влад. пек. Комиссаровская, 12.
Ивицкий Петр Викент. Преп. Университетская наб., 7.
— Стеф. Конст. Ад'юнкт. В. О., 17 л., 28.
Ивкин Ал-др Павл. Казн. Канонерский пер., 3.
— Мих. Гавр. Бухг. Комиссаровская, 49.
Ивкова Анаст. Ив. Стат. Конная, 28.
Ивлев Ал-др Фед. Влад. чайн. Лиговская, 106, т. 551-08.
Ивлиев Вас. Павл. Чл. Петросовета, секр. правл. рабоч. кооп. «Красный Молот». Пр. Юного Пролетария, 42, сл. т. 527-72.
Ивойлов Серг. Ал-еев. Счетов. В. О., Карташихина, 5.
Ивойлова Евг. Ал-еев. Мойка, 26.
Ивон Альфр. Эд. «Фабгознак». Фонтанка, 144.
— Марг. Ив. «Петроток». Артиллер. пер., 3.
Ивочкин Пав. Серг. Бухг. С'езжинская, 27.
Иглицын Ил. Льв. Чл. правл. ак. изд., аренд. типогр. Советский, 34, т. 172-23.
Игнатенко Дм. Степ. «Куст». Гончарная, 13.
Игнатов Ал-ей Куз. Чл. местк. 3 Июля, 125.
— Вас. Аким. «С.-З. ж. д.». Заставская, 26.
— Вас. Игн. Нач. отд. Тележная, 1.
Игнатова Людм. Мих. Акуш. Кан. пис. Грибоедова, 170.
Игнатович Ан. Ант. Счетов. Пушкинская, 9.
— Карл Бронисл. Торг. Лиговка, 76.
— Никл. Никл. Ревиз. Воинова, 30.
— Ол. Вас. Счетч. Кронверкск., 59.
Игнатовский Влад. Серг. Проф. Дмитровский пер., 10.
— Леонард Никл. Пис. Белинского, 8.
— Никл. Макар. Врач. Калашниковская наб., 33.
Игнатьев Ал-др Никл. Преп. Б. Пушкарская, 57.
— Вас. Льв. Бухг. Б. Посадская, 9.
— Вас. Матв. Пер. Подбельского, 2, т. 129-20.
— Вас. Онуфр. Врач. Б. Охта, Горушечная, 38.
— Вас. Петр. «ПГМ». Кр. Зорь, 43.
— Викт. Серг. Ревиз. В. О., 10 л., 25.
— Влад. Ив. Пис. Чехова, 2, т. 193-34.
— Влад. Льв. Бухг. Б. Посадская, 9.
— Влад. Мих. Чертежн. Пр. К. Либкнехта, 11.
— Влад. Никл. Мытнинская, 1.
— Влад. Сем. 4 Красноармейская, 4.
— Гавр. Игн. Торг. Дек. Пестеля, 11.
— Григ. Ив. Инстр. Мытнинская наб., 5.
— Григ. Игнат. Зав. скл. Преображенская, 42-а.
— Ив. Георг. В. О., Веры Слуцкой, 72.
— Ив. Игн. Международный, 114.
— Ив. Конст. Пр. 25 Октября, 64.
— Игн. Род. Тамбовская, 38.
— Макс. Мирон. Влад. маг. Фонтанка, 53, т. 168-15.
— Мих. Андр. Счетов. Гатчинская, 11.
— Мих. Конст. «Откомхоз». Моховая, 34.
— Мих. Мир. Зав. почт. отд. Пр. с. Володарского, 67.
— Мих. Сем. Преп. Подольская, 28.
— Никл. Дм. Библиот. 3 Июля, 18.
— Никл. Ерм. Счетов. Подольская, 25.
— Никл. Ив. «В.-Морск. Акад.». В. О., 13 л., 20.
— Никл. Ив. Механ. Б. Зеленина, 33.
— Никл. Севаст. Музык. Скороходова, 19.
— Пав. Мих. Макл. Кирочная, 12.
— Сем. Плат. Торг. Пет. Алексеева, 6.
— Серг. Никл. Бухг. Бронницкая, 7.
— Серг. Фед. Чл. Петросовета, «Пуокр». Фонтанка, 90, сл. т. 176-52 и 581-83.
— Фед. Мих. Мойка, 36.
— Фед. Никит. Жуковск., 33, т. 159-67.
Игнатьева Вар. Евг. Счетов. Торговая, 10.
— Евд. Ив. Нов. Дер., Александровская, 32.
— Ек. Филипп. Посадская, 15.
— Ел. Леонид. Преп. Пр. К. Либкнехта, 55.
— Над. Мих. Влад. маст. Расстанная, 21.
— Ол. Андр. Преп. Пр. с. Мих. Архангела, 15.
— Ол. Андр. Преп. Муравьевский п., 15.
— Ол. Петр. Торг. 12 Красноармейская, 34.
— Пелаг. Павл. «Откомхоз». Международный, 65.
— Пелаг. Як. Уполн. союза. Невск. заст., Стеклянный, 51.
Игнатюк Фед. Леон. Пр. Пролет. Победы, 60-б.
Игнациус Бор. Ал-др. «Кустсельхозкредит». Мойка, 84, т. 191-15.
Игначак Карл Ив. Ад'юнкт. В. О., 16 л., 55.
Игнашкин Конст. Никл. Бухг. Ярославская, 4.
Иголкин Ал-др Андр. «Коопметалл». Б. Белозерская, 5.
— Генн. Ив. Зав. уч. ч. Мойка, 50.
Игошин Ал-др Никл. «Петроток». Серпуховская, 12.
— Вас. Ив. Загородный, 21, т. 180-90.
Игрунов Валент. Дм. Кан. пис. Грибоедова, 5.
Игумнов Ив. Никл. Торг. Б. Белозерская, 15.
Игушев Пав. Ив. Зав. кино, чл. правл. Консерват. В. О., 11 л., 2.
Идашкин Мих. Мих. «Севзапгосторг». Усачев пер., 5.
Идельсон Абр. Исаак. Врач. Пр. Володарского, 57, т. 186-73.
— Ан. Леонид. Зубврач. Декабр. Пестеля, 7.
— Исаак Абр. Врач. 5 Советская, 24.
— Лев Исаак. Агент. Дегтярная, 25.
— Наум Ил. «Грао». Надеждинск., 16.
— Фанни Ил. Зубн. врач. Сенная, 13.
— Юл. Сем. «Петроторг». Восстания, 51, т. 530-14.
Иденников Ал-др Зах. Торг. В. О., 6 л., 27.
Иевлев Влад. Плат. Арт. Фонтанка, 105.
— Ил. Андр. Зав. клуб. Лесной пр., 3.
— Конст. Никл. Лесной, Институтский, 5.
Иевлева Ол. Тим. В. О., 5 лин., 44.
— Тат. Ив. Акуш. Б. Гребецкая, 59.
Иевреинов Валер. Вас. Фининсп. Троицкая, 23.
Иевреинова Мар. Павл. Преп., Гоголя, 7.
Иенсен Ганс Ив. Пр. Прол. Победы, 50, т. 534-37.
Иерет Авг. Густ. Влад. бул. Казанская, 54, т. 166-51.
Иерман Верон. Дан. Торг. Смоленская, 1.
Иеромузо Вера Мих. Преп. Б. Пушкарская, 36.
Иерст Ив. Густ. Влад. кафе. Казанская, 54.
Иерусалимский Ал-др Мих. Инж. Слуцкого, 35.
— Мих. Ив. Врач. Слуцкого, 35.
— Монс. Ос. Консульт. Каляева, 25.
Иерхо Андр. Андр. Инж. Подковырова, 43-б.
Иессе Як. Карл. Чертежн. Пр. Маклина, 58.
Иессен Алина Людв. Научн. сотр. Мойка, 112.
— Мар. Ал-др. Научн. сотр. Декабристов, 26.
— Юр. Фед. «Водолазбаза». Кирочная, 8.
Иешичев Ив. Петр. Агент. В. О., 11 л., 48.
Ижевский Никл. Ив. Врач. Воинова, 34.
— Пав. Ив. Врач. Пр. Володарского, 9, т. 129-19.
Ижек Вера Мих. Делопр. Корнеева, 2.
Иженцев Лаз. Евламп. Чл. Петросовета, «Учкпрофсож», чл. Моск.-Нарвского Райисполкома. 6 Красноармейская, 16, сл. т. 178-69.
Изак Рейнг. Ив. Проф., «Ун-т им. Зиновьева». Толмачева, 26.
Изаков Анат. Ал-др. Зубн. врач. Раз'езжая, 2.
— Ром. Ал-др. Зубн. врач. Советский, 26
Изаксон Ал-др Абр. Преп. 3 Советская, 21.
— Евель Бор. Врач. Мира, 10, т. 169-21.
— Еф. Абр. Живоп. Советский, 9.
Изали Ал-ей Вас. Торг. Пет. Алексеева, 1.
Изар Дав. Марк. Влад. маг. 4 Советская, 43.
Изаров Зелик Исаак. Торг. 8 Красноармейская, 20-б.
Изаяш-Климза Леонард Кипр. Парикмах. Марата, 54.
Избеков Бор. Георг. Инсп. Пл. пис. Островского, 9.
Избраннов Ал-др Ив. Бухг. Пряжка, 34-б.
Извеков Бор. Ив. Преп. Петропавловская, 8.
— Пет. Мих. Уч. сотр. Биржевой п., 6.
Изенберг Альб. Вас. В. О., 14 л., 41.
Измаил Альф. Арнол. Кр. Связи, 9, т. 533-66.
Измайлов Ал-ей Ал-еев. Чл. союза драм. писат. В. О., 17 л., 70.
— Вас. Влад. Б. Вульфова, 2-а.
— Вас. Фед. Агент. Марата, 9, т. 551-00.
— Викт. Ал-др. Кр. Зорь, 44-б, т. 533-21.
— Влад. Павл. Бухг. Некрасова, 46.
— Влад. Павл. Раз'езжая, 16.
— Георг. Мих. Счетов. Лиговская, 44.
— Конст. Павл. Юрист. 4 Красноармейская, 18-б.
— Мих. Ал-др. Преп. Лесной, Институтский, 18.
— Мих. Фед. Лиговская, 44.
— Никл. Вас. Уч. хран. Мойка, 21.
— Плат. Влад. Ветврач. Пр. 25 Октября, 160.
— Серг. Мих. Бухг. Кан. пис. Грибоедова, 134.
— Фед. Ал. Музык. Загородный, 34.
Измайлова Арнад. Ал-еев. Чл. союза драмат. писат. В. О., 17 л., 70.
— Валент. Ив. «Откомхоз». Пушкинская, 11.
— Вера Никл. Кронверкский, 23.
— Ек. Павл. Предс. местк. 4 Красноармейская, 18-б.
— Над. Ал-др. «Гимз». Марата, 9, т. 551-00.
— Нат. Вас. Научн. сотр. Б. Вульфова, 2-а.
— Нат. Серг. Зав. библ. Мойка, 21.
— Ол. Мих. Делопр. Корпусная, 28.
Измайлович Владисл. Матв. Преп. Чернышев пер., 9.
Измаильская Ек. Тим. Пр. Володарского, 51.
Измаильский Влад. Степ. Бухг. Кр. о-в, Белосельский пер., 11.

— Никл. Никон. Счетов. М. Охта, Мариинская, 30.
Измелкова Тат. Петр. Бухг. Каляева, 25.
Изместьев Петр Ив. Проф. В. О., С'ездовская, 3.
— Як. Ив. Лиговка, 9.
Измиров Ал-др Богд. Упр. Петр. отд. Русско-Бухарск. Акц. О-ва, чл. Тов. Биржи. Фонтанка, 64, т. 188-26.
Износков Никл. Влад. Мойка, 91.
Износкова Ел. Вас. Зубврач. Мойка, 91, т. 192-82.
Изотов Ал-др Ант. Влад. маст. Пет. Алексеева, 6.
— Ал-ей Арс. Чл. Петросовета. Новосивковская, 1-б.
— Ал-ей Павл. «Откомхоз». В. О., 5 л., 18.
— Георг. Дм. Инж. Ст.-Парголовский, 34.
— Дм. Лаз. Бухг. В. О., 11 л., 56-б.
— Никл. Ил. Пр. Володарского, 43.
— Серг. Лаз. Техн. В. О., 11 л., 56-б.
Изотова Вера Григ. Делопр. В. О., 11 л., 56-б.
— Мар. Никл. В. О., 7 лин., 32, т. 563-21.
Изразцов Влад. Влад. Врач. Пр. Маклина, 39, т. 581-11.
Израилев Ал-др Леонид. Юрист. М. Посадская, 7, т. 146-79.
Израилева Эсфирь Изр. Делопр. Кан. пис. Грибоедова, 82.
Израилевич Адол. Ал-др. Нач. порт. там. чл. Петросовета. Пис. Писарева, 6, т. 531-30, сл. т. 544-27.
— Ол. Иос. Врач. Прибытковская, 20.
— Савва Григ. Инж. Комп. Чайковского, 57, т. 191-03.
— Як. Григ. Инж. Комп. Чайковского, 42.
— Як. Сем. Бухг. Троицкая, 28.
Израилевич-Каминер Вера Ал-др. Врач. Комиссаровская, 25.
Израилитин Абр. Изр. Чл. колл. защ. М. Посадская, 6, т. 183-32.
Израилович Дав. Сав. Казанская, 35.
— Ел. Сем. Зубн. врач. Троицкая, 28.
Израильсон Вульф Абр. Торг. Моховая, 8.
Израэлит Сам. Абр. В. О., 8 лин., 43, т. 548-98.
Израэль Ядв. Вас. Преп. Пр. К. Маркса, 16.
Изрин Сав. Як. Влад. маг. Звенигородская, 2.
Изрина Берта Исаак. Зубн. врач. Звенигородская, 2, т. 575-48.
Изюмов Ив. Ив. Инж. Комп. Чайковского, 19.
— Ив. Ив. Дир. ф-ки «Красный Ткач». Прав. бер. Невы, 96.
Изюмова Варв. Никл. Арт. Некрасова, 10.
Изюмова-Крыжевская Варв. Никл. Арт. Жуковского, 49.
Из'юров Вас. Ал-др. Инж. С'езжинская, 24.
Изютов Мих. Ив. Бухг. Пр. К. Либкнехта, 45.
Икмельт Ян. Ян. «Покунмз». Халтурина, 6.
Иконников Конст. Григ. Инж. Канонерская, 22.
— Конст. Петр. «Музпред». Декабристов, 2.
— Мих. Павл. О-во «Любители». Лесной, Старо-Парголовский, 21.
— Мих. Симон. Чл. Петросовета. Б. Охта, Тарасова, 21, сл. т. 589-29.
— Мих. Як. Бухг. Ст. Дер., Старо-Деревенская, 115.
— Никл. Петр. Агент. Пр. 25 Октября, 108.
— Пав. Мих. Штаб Л. В. О. Советский, 21, т. 416-93.
Иконникова Клавд. Никл. Преп. Декабристов, 31.
Икорников Влад. Ал-др. Касс. Лиговская, 29, т. 543-02.
— Юр. Вас. Преп. В. О., 14 л., 1.
Икорникова Нина Григ. Кронверкск., 23. т. 143-09.
Икс Жульета. Чл. союза драмат. писат. В. О., 3 л., 20.
Иксанов Мучалим-Горифул. Торг. Кан. пис. Грибоедова, 146.
— Самхутдин. Торг. Фонтанка, 31.
— Шигабутдин. Торг. Фонтанка, 31.
Илинчик Леонид Конст. Политрук. Пермская, 4.
Илларионов Андр. Вас. Торг. 3 Июля, 61.
— Ил. Ив. Марата, 16.
— Пав. Ив. Аэродром, зав. Щетинина.
— Петр Ал-др. Наб. Рошаля, 6.
Илларионова Мар. Евг. Пр. Володарского, 55.
— Соф. Ал-еев. Коррект. 3 Июля, 72.
Иллютович Марк Еф. Зубн. врач. Пр. 25 Октября, 103, т. 557-66.
— Моис. Еф. Зубн. врач. Коломенская, 35, т. 542-30.
Илляшенко Евг. Феодос. Делопр. Блохина, 33.
Иловайский Петр Фед. Врач. Комп. Чайковского, 19.
— Фед. Евд. Зав. скл. Б. Московская, 9.
Ильвер Леоп. Карл. Музык. Кр. Курсанта, 20-б.
Ильвес Бруно Иог. Климов пер., 5.
— Влад. Як. «Петвинш». 3 Июля, 51.
Ильевский Ал-др Ион. «Новтрестторг». Пр. Майорова, 4.
Ильенко Петр Никит. Торг. Раз'езжая, 19.
Ильенков Ег. Дм. Дровяная, 14, т. 546-18.
Ильин Ал-др Георг. Влад. маст. В. О., 18 л., 46.
— Ал-др Конст. Счетов. М. Охта, Сборная, 10.
— Ал-др Павл. Механ. Госпитальная, 3.
— Ал-ей Ал-еев. Зам. дир. «Эрмитаж». Пряжка, 5.
— Ал-ей Ег. Фонтанка, 167, т. 187-46.
— Ал-ей Павл. Чл. Тов. Биржи, Стремянная, 19.
— Валер. Мих. Комисс. Топошк. Красного Курсанта, 17.
— Вас. Ив. Влад. маст. Пр. Юн. Пролетария, 15.
— Вас. Ил. Зав. администр. п./о., адм. отд. ПГИ, чл. Петросовета. 6 Советская, 11, д. т. 153-42, сл. т. 527-56.
— Вас. Никандр. 8 Советская, 28.
— Викт. Вас. Управд. Троицкая, 4.
— Влад. Ил. Гражданская, 13.
— Влад. Никл. Инсп. Б. Пушкарская, 43.
— Влад. Никл. Конструкт. В. О., Пр. Пролет. Победы, 88-б.
— Влад. Сем. «Промбанк». Комп. Чайковского, 77.
— Вяч. Ос. Пис. Белинского, 5.
— Гавр. Ив. Чертежн. Пряжка, 7.
— Гавр. Ил. Влад. маст. Предтеченская, 5.
— Григ. Ил. Агент. Декабр. Пестеля, 9.
— Дм. Андр. Бухг. «Опытн. зав.». Мойка, 12.
— Евг. Павл. Советский, 36, т. 560-75.
— Евстр. Петр. Зав. конбазой. Лесной, Васильевский, 24.
— Ив. Андр. Торг. Подольская, 4.
— Ив. Вас. Бухг. Елохина, 4-а.
— Ив. Ив. «Опвуз». В. О., 2 л., 7.
— Ив. Ил. Чл. Петросовета. Чугунная, 42, сл. т. 145-60.
— Ив. Ил. Влад. маст. Пл. пис. Островского, 9.
— Ив. Ил. Влад. фотогр. 1 Красноармейская, 2.
— Ив. Ил. Хор. 12 Красноармейская, 6.
— Ив. Ил. Влад. парикм. Пр. Огородникова, 22.
— Ив. Фед. Шкапина, 12.
— Ил. Андр. Инж. 8 Красноармейская, 18.
— Ил. Як. Кр. Зорь, 26, т. 165-27.
— Конст. Андр. Преп. Фонтанка, 149.
— Конст. Ив. «Пепо». Кан. пис. Грибоедова, 12.
— Конст. Лавр. Коломенская, 13, т. 574-89.
— Конст. Петр. Химик. Пет. Лаврова, 49.
— Лев Ал-др. Дир. Музея Города, чл. Ин-та Ист. Искусств. Фонтанка, 50, т. 570-03.
— Лев Фед. Проф. Пр. К. Маркса, 7-а.
— Леонид Петр. Инсп. Мойка, 112.
— Мих. Вас. Метролог. Международный, 19.
— Мих. Дм. Проф. Нижегородская, 10-а.
— Мих. Ив. Извозопром. 8 Советская, 39.
— Мих. Ил. Счетов. 1 Красноармейская, 18.
— Мих. Фед. Извозопром. Левашевский, 12.
— Мод. Мих. «Гидрол. инст.». Песочная, 2.
— Никл. Анис. Зав. скл. В. О., Малый, 21.
— Никл. Евст. Полозова, 22.
— Никл. Ив. «Ц. У. М. О. Р.». Красных Зорь, 73, т. 182-68.
— Никл. Ил. Брандм. Комп. Чайковского, 49, т. 135-18.
— Никл. Куз. Дер. Емельяновка, Путиловский зав.
— Никл. Никл. Театральная пл., 6, т. 147-28.
— Пав. Ал-еев. «Сев.-Зап. ж. д.». Комп. Чайковского, 15.
— Пав. Дм. Касс. Пр. К. Маркса, 5.
— Петр Ег. Торг. Пет. Алексеева, 12, т. 131-38.
— Петр Павл. «Хлебопродукт». 6 Советская, 39.
— Ром. Ил. Комп. Чайковского, 24.
— Сем. Павл. Преп. Б. Пушкарская, 54.
— Серг. Вас. Преп. Усачев пер., 15.
— Серг. Евг. Инстр. 2 ул. Дер. Бедноты, 11.
— Серг. Як. Врач. Пр. пис. Добролюбова, 7.
— Степ. Ил. Комп. Чайковского, 24.
— Фил. Вас. Зам. управл. зав. Пр. с. Александровского, 50.
Ильин-Женевский Ал-др Фед. «Кр. Газета». Пл. Воровского, 1 дом Совета.
Ильина Акил. Ил. Вычисл. В. О., Биржевая л., 8.
— Ал-дра Влад. Бухг. Гоголя, 6.
— Анаст. Ил. Счетов. Невск. заст., Литейная, 7.
— Ан. Петр. Лопухинская, 12.
— Вера Ал-др. Преп. Пр. с. Володарского, 125.
— Вера Никит. Влад. маг. Балтийская, 32.
— Ел. Анис. Счетов. Нов. Дер., Александровская, 9-б.
— Ел. Ив. Лассаля, 1.
— Ел. Никиф. Делопр. Б. Пушкарская, 35.
— Елиз. Евг. Пр. К. Маркса, 5.
— Зин. Георг. Чл. Петросовета. Фонтанка, 149, сл. т. 576-23.
— Ксен. Дм. Научн. сотр. В. О., 2 л., 9.
— Лид. Ив. Преп. Усачев пер., 15.
— Лид. Ив. Пр. Володарского, 25, т. 141-03.
— Лид. Ил. Б. Охта, Захаров пер., 10.
— Люб. Фед. Преп. 5 Советская, 16.
— Мар. Евг. Преп. Международн., 53.
— Мар. Фед. Преп. 5 Советская, 16.
— Нат. Павл. Извозопром. 8 Советская, 39.
— Ол. Ил. Чл. Петросовета. Смольный пр., 6, сл. т. 589-29.
— Ол. Мих. «Гидрол. инст». Аптекарская наб., 1.
— Ол. Никл. Преп. Греческий, 27.
— Соф. Павл. Стат. Тамбовская, 8, т. 566-76.

Ильинская Варв. Никл. Делопр. Красн. Зорь, 38.
— Зоя Никл. Касс. Толмачева, 20.
— Ирина Митр. Арт. Прядильная, 17.
— Пелаг. Вас. М. Московская, 2.
Ильинская-Збарская Варв. Ал-др. Врач. Международный, 40.
Ильинский Ал-ей Порф. Преп., уч. секр. Аптекарский, 2.
— Ант. Ив. Эксп. Саперный пер., 21.
— Влад. Петр. Проф. Лесной, дор. в Сосновку, 1.
— Влад. Петр. Счетов. 8 Советская, 38.
— Ив. Евс. 'Пом. нач. тамокр. Мытнинская наб., 7, т. 134-53.
— Ил. Ал-еев. Надеждинская, 3, т. 134-53.
— Ил. Ил. Бухг. 3 Советская, 38.
— Ив. Никл. В. О., 11 л., 4, т. 546-62.
— Леонид Конст. Проф. В. О., Малый, 7.
— Пав. Никл. Инсп. Ижорская, 13.
— Петр Ал-еев. Влад. маг. Казанская, 45.
— Серг. Фед. Бухг. Исполкомская, 9.
— Фед. Мих. Инсп. Кан. пис. Грибоедова, 66.
Ильинчик Леон. Конст. Политр. Ярославская, 4.
Ильичев Вас. Ив. Упр. зав. В. О., 9 линия, 64, т. 162-70.
— Викт. Ал-еев. Инсп. Достоевск., 29.
— Дм. Ив. Торг. 6 Красноармейская, 16.
— Конст. Никл. Полозова, 22.
Ильиш Ал-др Роб. Врач. Колокольная, 11, т. 560-20.
Илькевич Влад. Никл. Чл. Петросовета. Лиговка, 177, сл. т. 586-01.
Ильмас Викт. Ян. Зав. лабаз. Кан. пис. Грибоедова, 85.
Ильменский Анат. Фед. Преп. Красного Курсанта, 17.
Ильмер Макс Мирон. Агент. Дегтярная, 25.
Ильминский Дм. Як. Преп. В. О., 1 л., 56.
Ильницкий Ад. Иос. В. О., 6 л., 37. —
— Ром. Петр. Лабор. Кан. пис. Грибоедова, 51.
— Ром. Петр. Инж. Казанская, 28.
Ильчекют Ник. Фед. Руков. В. О., 7 л., 6.
Ильченко Евг. Петр. Делопр. Пис. Чехова, 4.
Ильющенко-Крылов Петр Вас. Инспект. Троицкая, 28.
Ильяшевич Лар. Ал-еев. Преп. 3 Июля, 40.
— Мар. Фед. Акуш. Дегтярный пер., 6.
Ильяшенко Лука Филипп. Глинки, 3.
— Серг. Ал-др. Пис. Белинского, 3.
Илюкович Ант. Андр. 3 Июля, 63.
Илюхин Дм. Ил. Моховая, 1.
Имбирский Никл. Никл. «Петрогум». Герцена, 10.
Иммерман Еф. Бор. Инж. 3 Июля, 32, т. 162-77.
Иммонин Конст. Конст. Арт. Б. Гребецкая, 53.
Имшенев Мих. Мих. Люблинский пер., 7.
Имшенецкая Юл. Ив. «Правды», 20.
Имшенецкий Ал-др Ал-др. «Пгзу». Моховая, 13.
— Ил. Ил. Управдом. Некрасова, 60, т. 188-44.
Имшиницкий Андр. Зах. Инж. Наб. р. Емельяновки, 1.
Имянитов Гилель Арон. Часовщ. Мытнинский пер., 12.
— Григ. Герас. Коломенская, 15, т. 547-25.
— Ил. Ал-др. Бухг. 10 Советская, 17-а, т. 192-66.
— Моис. Ал-др. Врач. 9 Советская, 23.
— Моис. Герас. Восстания, 36, т. 547-27.
Ин Иоган. Юр. Влад. пек. Демидов п., 3.
Инге Гарри Вильг. Зав. дров. скл. Кр. Зорь, 20.
— Джон Франц. Врач. Пет. Лаврова, 50, т. 574-41.
Ингельман Адол. Адов. Комм. дир. В. О., пр. Пролет. Победы, 60-б.
Инденбаум Залм. Зелик. Влад. маст. Марата, 40, т. 528-90.
— Шлема Ельев. Влад. маст. Тверская, 13.
Индрицан Сераф. Степ. Глинки, 4.
Инжевский Леонт. Вас. Влад. маст. Раз'езжая, 58.
Инкин Влад. Серг. Серпуховская, 17, т. 562-53.
Инно Ал-др Ал-др. Нач. шк. В. О., С'ездовская, 3, т. 174-40.
Иноземцев Серг. Никл. Счетов. Лесной пр., 18.
Иноземцева Ал-дра Никл. Счетов. Лесной пр., 18.
Интролигатин Арк. Абр. «Промбанк». Боровая, 18.
— Мар. Марк. Акуш. Советский, 22.
— Сем. Марк. Пр. 25 Октября, 88.
Интц Мар. Сем. Бухг. Фонтанка, 34.
Инунелис Влад. Ив. Извозопром. Агафоновская, 16.
Инюшкин Ив. Ив. Зав. кооп. Кан. пис. Грибоедова, 91.
— Серг. Ив. В. О., 10 лин., 41.
Инясевская Евд. Ив. Врач. Старорусская, 5.
Иоаниди Вас. Ив. «3 таб. ф-ка». Рузовская, 23.
Иоанниди Юл. Вас. Преп. Лиговская, 47.
Иоаннисиани Георг. Ив. Инж., преподав. Мытнинская наб., 5.
Иовелев Мак. Ив. Влад. маст. Обводный кан., 34.
Иовлева Пел. Иуст. Касс. Красная, 20.
Иоганнесберг Ел. Фом. Руковод. В. О., 16 л., 35.
Иогансен Лид. Ив. Бронницкая, 4.
— Людм. Ив. Бухг. Бронницкая, 27.
— Наум Абр. «Машиностр. трест». Кронверкская, 23.
— Серг. Аким. «Куат». 10 Советская, 14.
Иогансон Аксель Ив. Пр. К. Либкнехта, 77, т. 189-61.
— Ал-дра Карл. Бухг. В. О., 2 л., 41.
— Генр. Отт. Декабристов, 3, т. 576-55.
— Горст Авг. Фармац. Кан. пис. Грибоедова, 8.
— Евг. Рейн. Касс. Пр. Нахимсона, 3.
— Евфимий Ив. Инж. В. О., С'ездовская, 17.
— Ек. Юр. Акуш. Софийская, 5.
— Леоп. Авг. Преп. 2 Красноармейская, 11.
— Мар. Ал-др. Акуш. Лиговская, 10.
— Мих. Мих. Чл. Петросовета и В.-О. Райисполк. Пр. Пролетарской Победы, 11.
— Никл. Густ. Агент. Социалистическая, 16.
Иогансон-Каррадо Эд. Вас. Арт. Кирочная, 18.
Иогихес Ек. Мих. Преп. Загородный, 21.
— Март. Иос. Врач. Жуковского, 27, т. 534-44.
Иодис Влад. Иос. Инж. Международный, 70.
Иодлович Сем. Мих. Бронницкая, 15, т. 184-68.
Иодовалькис Ив. Фом. Надз. исправд. Симбирская, 15.
Иоель Солом. Влад. Чл. Петросовета. Наб. Красн. Флота, 32, сл. т. 547-45.
Иоельсон Сим. Герш. Бухг. Декабристов, 9.
Иозеф Эд. Арнол. «Петропромкредит». Пр. 25 Октября, 22.
Иозефович Иос. Ил. Инж. 3 гос. эл. ст. Комиссаровская, 36, т. 141-61.
— Исаак Еф. Зав. маст. Моховая, 41
Иозефсон Елиз. Ил. Врач. 3 Июля, 59.
Иокиш Вадим Петр. Инж. Кр. Курсанта, 9-б, т. 188-00.
Иокст Франц. Франц. 12 Красноармейская, 12, т. 552-25.
Ион Вера Оск. Преп. Мойка, 28.
— Оск. Игн. Зоолог. Мойка, 28.
Ионайтис Роза Ив. Комп. Чайковского, 24.
Ионас Як. Вульф. Влад. маг. В. О., 7 л., 36.
Ионасов Олаф. Отт. Преп. 3 Июля, 77.
Ионатович Ал-др Фед. Предс. местк. В. О., 13 л., 20.
Ионин Викт. Петр. Чл. Тов. Биржи. Пр. 25 Октября, 170, т. 568-54.
— Леонид Павл. Бухг. Тихвинская, 1, т. 584-47.
— Наум Бор. Торг. Слуцкого, 11.
Ионов Григ. Петр. «Эльмаштрест». Троицкая, 36.
— Дм. Ион. Извозопром. Смоленская, 7.
— Ил. Ион. Чл. Петросовета, зав. Петр. отд-нием «Госиздата», зам. предс. делов. клуба. Лассаля, 4, т. 587-42.
— Никл. Ал-др. Влад. маг. Мира, 10.
— Серг. Андр. «С.-З. ж. д.». Фонтанка, 150.
— Серг. Ив. «Упр. Окт. ж. д.». 4 Советская, 27.
— Степ. Ион. Воронежская, 40.
Ионова Соф. Мин. Б. Вульфова, 9.
Иоппих Вальтер Карл. Пр. Володарского, 41, т. 578-26.
Иорайшвили Георг. Сем. Зав. типогр. «Транспечать». Ракова, 11.
Иордан Бор. Вас. Чл. колл. защ. Кан. пис. Грибоедова, 8, т. 533-38.
Иордан-Гундобина Тат. Конст. Врач. В. О., 10 л., 15-а.
Иорданская Викт. Бор. Акуш. Лиговская, 107.
— Ек. Ив. Преп., «Дошк. жизнь реб.». В. О., 9 л., 46.
Иорданский Ив. Вас. Контрол. Ропшинская, 23.
— Петр Никл. Бухг. Декабристов, 26.
— Юр. Петр. Экономист. Зверинская, 2.
Иосафов Никл. Ал-др. Арт. 7 Советская, 6, т. 574-08.
Иоселев Як. Исаак. Мытнинская наб., 9, т. 170-40.
Иоселевич Сол. Гирш. Пр. К. Либкнехта, 63.
— Тат. Еф. Бухг. Зверинская, 70.
Иоселиане Никл. Георг. Пр. Пролет. Победы, 50.
Иосель Макс. Григ. Пушкинская, 9, т. 548-03.
— Розал. Як. Торг. Кан. пис. Грибоедова, 72.
Иосифов Арк. Дм. Поверочн. Инст. Международный, 19.
Иосифова Над. Никл. Международный, 19.
Иосса Ал-др Андр. «Пехшкола». Красн. Курсанта, 21.
— Ив. Ал-др. «Зав. Ленина». Пр. с. Володарского, 1.
— Ол. Ульян. Бухг. В. О., пр. Пролетарской Победы, 21.
Иосфин Сам. Абр. Влад. маст. Воинова, 3.
Иоф Влад. Сем. Преп. Кр. Зорь, 73.
— Мендель Иос. Торг. Колокольная, 2.
Иофа Сарра Сам. Торг. Пр. Володарского, 11.
Иофе Вениам. Моис. Инж., зав. «Большевик». Кронверкский, 65-а.
— Евс. Григ. Торг. Верейская, 8.
— Иос. Бор. «С.-З. ж. д.». Декабр. Рылеева, 21.
— Мих. Солом. Кузнечный пер., 8, т. 543-66.
— Рахиль Лейзер. Влад. чайн. Декабр. Рылеева, 10.
Иофф Ал-др Моис. Инстр. Карповка, 3.

— Серг. Мирон. «Петрокоопшвей». Кан. пис. Грибоедова, 65, т. 128-60.
Иоффе Абр. Фед. Проф., дир. инст. Лесной, Политехнический Инстит.
— Ал-др Абр. «Доброфлот». Надеждинская, 32, т. 162-51.
— Бор. Исаак. Врач. Пр. К. Либкнехта, 65.
— Бор. Хаук. Влад. маст. Желябова, 5.
— Вас. Гр. Сев. Судостроит. Верфь.
— Вас. Григ. Архит. Наб. р. Емельяновки, 1.
— Влад. Ил. Врач. Красн. Зорь, 26.
— Герм. Исид. Инсп. Серпуховская, 17, т. 130-76.
— Давид. Нотов. Преображенская, 21, т. 162-06.
— Дора Конст. Зубврач. Колокольная, 15.
— Евсей Мих. Мастерская, 11.
— Зус. Исаак. Пр. К. Либкнехта, 49, т. 543-79.
— Иерем. Исаак. «Ун-т им. Зиновьева». Красных Зорь, 73.
— Изр. Гершк. Агент. Столярный пер., 7, т. 182-44.
— Иос. Ил. Зубн. врач. 3 Июля, 45, т. 182-80.
— Иос. Сем. Пр. 25 Окт., 57, т. 566-50.
— Исаак Григ. Басков пер., 20.
— Лейб Янк. Влад. маст. Лиговская, 107.
— Марк Сам. Юриск. треста масс. пр-ва. 4 Советская, 4, т. 149-52.
— Марк Сем. Композ. Герцена, 21.
— Мих. Абр. Бухг. Пр. 25 Октября, 154.
— Моис. Иос. Влад. маст. 3 Июля, 33.
— Наум Ил. Врач. «Новтрестторг». Пр. Огородникова, 14, т. 183-66.
— Никл. Як. Загородный, 32, т. 145-59.
— Петр Фед. Техн. Б. Гребецкая, 8-а.
— Солом. Бор. 3 Советская, 7-а, т. 153-67.
Иоффе-Поневельская Мар. Троф. Мойка, 82, т. 182-21.
Иохельсон Едоим. Иос. Агент. Е. Зеленина, 9.
Иоэльсон Мирон Ил. «Табактрест». Пр. 25 Октября, 92.
— Мирон Марк. Влад. маг. Ср. Под'яческая, 15.
Иоэхлехт Эльв. Петр. Касс. Советский, 34.
Ипатов Ал-др Вас. В. О., 9 л., 44.
— Ал-др Ив. Техн. Б. Посадская, 9.
— Ал-ей Ал-др. Извозопром. Тамбовская, 67, т. 529-90.
— Георг. Ал-др. Некрасова, 2.
— Ил. Фед. Завхоз б-цы им. Пастера. Фонтанка, 152.
— Конст. Вяч. Врач. Жуковская, 63, т. 182-57.
— Никл. Ал-др. Врач. Пр. К. Либкнехта, 5.
— Петр Троф. Влад. маг. Саперный пер., 13.
— Серг. Вяч. Жуковского, 63.
Ипатов-Ипатовцев Никл. Ал-еев. Техн. Тележная, 21.
Ипатова Зинов. Ив. Извозопром. Тамбовская, 67.
— Мар. Ал-еев. Влад. маг. Волховской пер., 78.
Ипатьев Влад. Никл. «Акад. Наук». В. О., 8 лин., 17, т. 130-72.
Иппа Ел. Ал-еев. Лиговская, 64.
— Сем. Григ. Пом. прокур. Ропшинская, 23.
Иппо Бор. Мих. Пом. начпубалта, чл. Петросовета. В. О., 8 лин., 43, т. 552-83.
— Зин. Еф. В.-О. Райком РКП (б.). В. О., 8 лин., 43, т. 552-83.
Ипполитова Ан. Никл. Стат. Бульв. Профсоюзов, 11.
— Ан. Никл. Стат. 4 Красноармейская, 2.
— Елиз. Вас. Агент. Международный, 39.
Ипрус Герм. Ив. Преп. В. О., 1 л., 52.
Ирадов Влад. Павл. Дириж. Фонтанка, 145.
Ирасек Карл Фридр. Преп. В. О., Новопроложенная, 8.
Ирбе Влад. Анс. Восстания, 27.
Ирмес Иос. Исаак. Зубн. техн. 3 Июля, 36.
Ирмес-Иозефович Соф. Исаак. Зубн. врач. 3 Июля, 36, т. 141-61.
Ирский Андр. Ив. Чл. бюро. Пл. Воровского, 1 дом Советов.
Ирт Евст. Андр. Пр. Майорова, 29.
Ирше Лид. Карл. Красная, 53.
Исадский Всев. Плат. Преп. 1 Красноармейская, 15.
Исаев Ал-др Никл. Торг. Пет. Алексеева, 2.
— Ал-ей Никл. Влад. маг. Апраксин пер., 13.
— Анат. Павл. Кам. О-в, Б. Аллея, 59.
— Вас. Петр. Врач. Конная, 4.
— Вит. Мих. Зав. скл. В. О., 16 л., 35.
— Григ. Ил. Б. Пушкарская, 34-б.
— Еф. Як. В. О., Веры Слуцкой, 48.
— Конст. Петр. «Петротрансконтора». Наб. Жореса, 30, т. 568-39.
— Леонид Петр. «Новтрестторг». Блохина, 17-б.
— Мих. Дм. «Пепо». П. С., Успенский пер., 5.
— Мих. Мих. Симбирская, 22, т. 137-05.
— Мих. Фед. Инж. Международный, 34-б.
— Мстислав Андр. Юрист. Марата, 43, т. 150-87.
— Никл. Ал-др. Арт. Лермонтовский, 22.
— Никл. Ив. Товаровед. Советский, 25.
— Никл. Ив. «Хлебопродукт». Советский, 27.
— Никл. Исаев. Ревиз. В. О., 8 л., 53, т. 541-86.
— Никл. Плат. Б. Посадская, 18, т. 556-49.
— Пав. Лук. Торг. Гагаринская, 24.
— Пав. Мих. Пр. 25 Октября, 129, т. 136-39.
— Серг. Фед. Касс. 5 Советская, 41.
— Фед. Павл. Полюстрово, Щербаковская, 32.
Исаева Ан. Ил. Делопр. Озерной пер., 3.
— Евд. Христ. Счетов. Надеждинск., 41.
— Ек. Никанор. Влад. маг. Гаванская, 57.
— Лид. Вас. Ассист. П. С., Малый, 67.
— Лид. Вас. Врач. Подковырова, 25.
— Мар. Григ. Счетов. Басков пер., 19.
— Мар. Конст. Бухг. 2 Советская, 12.
— Марфа Ерм. Пет. Лаврова, 46.
Исаенко Ан. Як. Врач. Достоевского, 23.
Исайкин Фед. Мих. Апраксин пер., 16.
Исаков Ал-др Вас. Комп. Чайковского, 59.
— Ал-др Сем. Контрол. Б. Зеленина, 25.
— Ал-ей Ал-еев. Соляной пер., 14, т. 173-10.
— Вас. Ал-еев. «П. Г. О. Н. О.». Фонтанка, 33.
— Вас. Мих. Халтурина, 5.
— Вас. Петр. Политредакт. Союза Связи, 8.
— Георг. Петр. Преп. Пр. пис. Чернышевского, 4.
— Григ. Як. Моисеенко, 22, т. 142-99.
— Еф. Никит. Предс. фабк. Курская, 6.
— Ив. Фед. «Коопечатник». Пр. К. Либкнехта, 10.
— Ив. Як. Новоладожская, 6, т. 157-61.
— Ил. Бор. Рыночная, 16.
— Леонид Дм. Международный, 19.
— Мих. Георг. В. О., 22 лин., 5.
— Мих. Никл. Агент. Малоохтенский, 83.
— Никл. Ант. Счетов. Наб. лейт. Шмидта, 29.
— Петр Петр. Чл. Петросовета, военком. Воинова, 60, сл. т. 545-61.
— Серг. Конст. Чл. сов. муз. В. О., 4 л., Акад. Худож.
— Як. Вас. Торг. Демидов пер., 3.
Исакова Ан. Анат. Арт. Фонтанка, 53.
— Евд. Фед. 3 Июля, 59.
— Праск. Павл. Акуш. Ярославская, 1.
— Праск. Степ. Чл. Петросовета. Новоладожская, 6.
Исакова-Манаева Раиса Никл. Союза Связи, 8.
Исакович Ден. Вас. Предс. арт. Прядильный, 4.
Исар Лаз. Ил. Зав. апт. скл. Надеждинская, 3.
Исаченко Бор. Лаврент. Проф., дир-ор гл. Ботан. сада. Песочная, 1, т. 552-73.
— Конст. Степ. Проф. Пис. Писарева, 18.
— Нат. Вас. Научн. сотр. Комп. Чайковского, 26.
Исачкин Бор. Ив. Пр. Огородникова, 14, т. 134-60.
Исеев Абдул Забир. Управдом. Комиссаровская, 12.
— Хафис Абдул-Оглы. Счетов. Комиссаровская, 12.
Исемин Ал-ей Як. Торг. Некрасова, 40.
Исерелис Арк. Конст. Дек. Рылеева, 7.
Исерлис Ал-др Иос. Влад. маг. Саперный пер., 12, т. 541-93.
Искевич Петр Андр. Пушкинская, 10.
— Стелла Петр. Арт. Пушкинская, 10.
Искин Георг. Ал-др. Саперный пер., 11, т. 592-32.
— Никл. Ал-др. «Трансмосторг». Декабр. Рылеева, 8.
Исков Еор. Ив. «Петротрансконтора». Красн. Зорь, 16.
Искоз-Долинин Арк. Сем. Проф. Б. Пушкарская, 5.
Искоркин Влад. Мих. Б. Смоленский, 2-б.
Искюль Влад. Ив. Уч. секр., преп. Тучков пер., 11.
Ислааин Мих. Влад. Касс. Жуковского, 29.
Исляев Адельша Абейдульевич. Торг. Колокольная, 2.
Исполовой Вас. Ерм. Пис. Чехова, 11.
Исправников Ив. Мих. «Петропрофсож». Лиговская, 26.
— Петр Фом. Торг. Московская, 51.
Иссерлин Марк Исид. Аренд. гвозд. завода. Некрасова, 23, т. 134-13.
— Пав. Дав. Влад. маст. Петропавловская, 4, т. 183-80.
— Сигизм. Марк. Аренд. гвозд. завода. Некрасова, 23, т. 134-13.
— Як. Исид. Влад. конт. Мытнинскаа, 14, т. 141-55.
Иссерлис Филипп Льв. Сотр. «Кр. Газеты». Пушкинская, 3, т. 558-31.
Иссерсон Дав. Григ. Врач. Декабристов 7, т. 189-28.
— Елиз. Дав. Врач. Пис. Писарева, 5.
— Рег. Льв. Зубн. врач. Ижорская, 14.
Исси Викт. Юр. Астраханская, 6.
Истомин Бор. Ал-др. Инж. Гусев пер., 3-б.
— Георг. Серг. «Упр. Окт. ж. д.». Стремянная, 8.
— Ден. Фед. «Скороход». Волковская, 16.
— Конст. Конст. Преп. Екатерингофский, 103.
— Никл. Вас. Наб. Рошаля, 10, т. 153-00.
— Никл. Ив. Арт. Пр. Володарского, 30.
— Серг. Ив. Предс. Петродревтреста. Геслеровский пер., 27, т. 164-14.
Истомина Зин. Арк. Врач. Гусев п., 3-б.
— Калерия Ал-др. Счетов. Коломенская, 22.
— Калерия Влад. Кронверкский, 77, т. 534-56.
— Тат. Дм. Воспит. Воинова, 4.
Историк Лея Шмул. Влад. маст. Комиссаровская, 32, т. 535-27.
— Як. Сам. Комиссаровская, 32, т. 535-27.
Истратов Ив. Филипп. «Труд. арт. грузч.». Дер. Емельяновка, 7.
Истратова Ек. Ал-др. «Геолком». В. О., 17 л., 8.
— Лид. Ал-др. Научн. сотр. В. О., 17 л., 8.
Истрин Вас. Мих. Акад. В. О., Университетская наб., 5.

Истрина Евг. Сампс. Преп. В. О., Университетская наб., 5.
Исупова Ал-дра Влад. Мытнинская, 9-б.
— Людм. Ал-др. Воспит. Подковырова, 10.
Исхаков Абрахим Хабибулин. Торг. Крюков кан., 14.
Ительсон-Кирзнер Макс Генр. Бухг. Чернышев пер., 20, т. 190-75.
Итенберг Ил. Льв. Инж. Союза Связи, 6.
Итин Григ. Мих. Врач. Пр. 25 Октября, 32, т. 185-73.
— Леонид Георг. «Кожсырье». Пр. Володарского, 11, т. 540-65.
— Никл. Як. Гулярная, 16, т. 574-01.
Иткин Абр. Юл. Чл. Петросовета, зав. курс. Красная, 21, сл. т. 530-47.
— Петр Анан. «Госпароходство». Калашниковская наб., 32, т. 560-90.
Иткина Роз. Павл. Зубн. врач. 7 Советская, 9.
Иткинсон Григ. Солом. Торг. Свечной пер., 27.
Итц Гессель Лаз. Зубн. врач. Кирпичный пер., 1.
Ихтейман Марк Солом. Врач. Загородный, 34, т. 127-88.
Ицгал Мира Моис. Предс. местк. Троицкая, 15.
Ицкахин Иос. Исаак. Зав. торг. отд. Кирочная, 24, т. 542-10.
Ицкевич Ил. Сам. Инж. Лесной, 20, т. 186-86.
Ицков Залм. Айзик. Пушкинская, 4.
— Моис. Абр. Торг. Климов пер., 5.
Ицкович Ал-др Сем. В. О., 3 лин., 50.
— Арон Абр. Чертежн. В. О., 6 л., 51.
— Бор. Сам. Кр. Конницы, 40.
— Илья Исаак. 3 Июля, 29, т. 179-60.
— Мих. Бор. 9 Советская, 22.
— Ревекка Сем. Делопр. В. О., 9 л., 66.
Ишунина Анаст. Вас. Арт. Пис. Писарева, 18.
Ишутин Ант. Степ. Извозопром. Александро-Невская, 12.
— Никл. Фед. Арт. Комиссаровская, 47.
Иэнсен Ганс Ив. Предст. иностр. предст. Пр. Пролет. Победы, 50.

К

Каабак Евг. Ос. Зубн. врач. Восстания, 30.
Каб Исай Бор. Торг. Верейская, 40.
— Шая Бенух. Влад. маг. Верейская, 40.
Кабаев Никл. Валер. Зав. почт. отд. Под'яческая, 5, т. 563-92.
Кабак Влад. Вас. Зав. клад. Пр. 25 Окт., 115.
Кабалкина-Ключкина Цец. Марк. Зубн. врач. Пр. с. Володарского, 26.
Кабанов Ад. Матв. Влад. пек. Коломенская, 28.
— Ал-др Арс. Влад. маг. Калинкинск. пл., 3.
— Ал-др Мих. Арт. Декабристов, 31.
— Ал-ей Степ. Зав. пивн. Смоленская, 3.
— Ануфр. Ив. «Пепо». М. Посадская, 15.
— Вас. Павл. Влад. маг. Дер. Волынкина, 8.
— Гавр. Степ. Пр. Кр. Командиров, 16, т. 531-26.
— Григ. Матв. Влад. чайн. Лиговская, 195, т. 530-59.
— Макс. Лаз. Музык. Б. Белозерская, 4.
— Никл. Арс. Влад. маг. 3 Июля, 46, т. 576-80.
— Никл. Конст. «Центель». Союза Связи, 17, т. 157-51.
— Никл. Петр. Метеорол. Зверинск., 39.
— Пав. Ив. Уч. надз. милиц. Пр. Маклина, 21.
— Пет. Георг. Бухг. Б. Разночинная, 19-б.
— Сем. Степ. Чл. Петросовета. Фонтанка, 116, сл. т. 554-61.
— Серг. Андр. Инж. Пр. пис. Добролюбова, 21-а.
— Як. Як. Товаровед. Пр. Нахимсона, 16.
Кабанова Ан. Бор. Влад. маг. Калинкинск. пл., 3.
— Варв. Вас. Чл. Петросовета. 12 Красноармейская, 15.
— Мар. Мих. Чл. Петросовета. Тамбовская, 7, т. 175-28.
Кабановский Фед. Антип. Зубн. техн. Пр. 25 Окт., 25.
Кабаткин Ив. Ег. Торг. Озерной пер., 9.
Кабашников Генр. Ром. Столярный пер., 10.
Кабе Вас. Ром. Пом. зав. ф-кой. 6 Красноармейская, 6.
Кабелла Эд. Стеф. Чл. союза драм. писат. Фонтанка, 185.
Кабель Марта Ив. Пр. Нахимсона, 15.
Кабельская Рахиль Меер. Врач. Пет. Лаврова, 30.
Кабельский Моис. Меер. Влад. пек. Пет. Лаврова, 30.
Кабецкий Мих. Беньш. Литератор. В. О., 6 л., 43.
Кабешкин Мих. Мак. Влад. пек. Шкапина, 19.
Кабинский Изр. Гильк. 7 Красноармейская, 7.
Каблуков Никл. Ив. Губпрокурор. Пр. Володарского, 44, т. 141-25.
Кабоне Елиз. Павл. Акуш. В. О., 3 л., 34.
Кабонин Георг. Зах. Гражданская, 15.
Кабриель. Мартын Мартын. Товаровед. Бармалеева, 9.
Кабчевский Изр. Павл. Тележная, 13, т. 167-06.
Кавальская Ан. Каз. 25 Окт., 63.
Кавардеев Георг. Фед. Предс. местк. Б. Пушкарская, 65, т. 187-51.
Кавардин Ив. Андр. Марата, 8, т. 145-85.
Каваман Анджело Ал-др. Пом. зав. скл. П. С., Песочная, 41.
Кавенокий Лейз. Берк. Врач. Глазовая, 21, т. 555-14.
Каверзиева Ал-дра Геронт. Преп. 4 Красноармейская, 19.
Каверкин Ил. Павл. Преп. 8 Советская, 14.
Каверская Мар. Мариан. Акуш. Пр. с. Александр., дом. зав. «Большевик».
Кавецкая Ол. Георг. Зав. библ. Елаг. о-в, дом. б. наследника.
Кавецкий Вал. Конст. Чл. союза драм. пис. Гейслеровский пер., 1.
— Евг. Евг. Делопр. Гоголя, 16.
Кавешникова Ал-дра Корн. Преп. Торговая, 25.
Кавокина Елиз. Никл. Торг. Лахтинская, 23.
Каврайский Влад. Влад. Проф., астрон. Новочеркасский пер., 3.
— Дан. Вас. Дир. Торг. Музея. Широкая, 22.
Кавригин Вениам. Капит. «Пубалт». Казанская, 29.
Кавун Ив. Никит. Проф. Петр. остр., Петровский, 2.
Кавшевич-Матусевич Зин. Ал-др. Ад'юнкт. В. О., 14 л., 33.
Кавынкина Елиз. Георг. Арт. Кан. пис. Грибоедова, 72.
Кавязин Ал-др Вас. «Кр. Газета». Пл. Воровского, 1 дом Советов.
Кагалов Пет. Ал-др. Касс. Саблинская, 5.
Каган Абр. Льв. Проректор. «Сельск.-Хоз. Инст.». Комп. Чайковского, 1, т. 148-25.
— Ад. Льв. Влад. скл., чл. Тов. Биржи. Восстания, 23, т. 561-70.
— Ал-др Моис. Влад. маст. Коломенская, 15, т. 130-18.
— Алтер Мордух. Влад. маг. Комиссаровская, 56, т. 183-51.
— Арон Исаак. Юрист. Можайская, 7, т. 165-26.
— Бор. Дав. Казначейская, 6, т. 573-41.
— Генриета Як. Зубн. врач. Кирочная, 30.
— Дав. Марк. Механ. Моховая, 26.
— Ел. Еф. Зубн. врач. В. О., Средний, 49.
— Еф. Изр. Жуковского, 57, т. 574-34.
— Зинов. Абр. Зав. детск. дом. Мойка, 50, т. 566-60.
— Иос. Солом. Инж.-техн. Фонтанка, 38, т. 171-60.
— Исаак Бор. Ракова, 15, т. 571-11.
— Исаак Григ. Егорова, 16, т. 538-76.
— Лев Вениам. Зав. Яргубторг», чл. Тов. Биржи. Троицкая, 15, т. 1-34-74.
— Лев. Як. Зав. бюро «Рамор». Пр. 25 Окт., 49, т. 130-89.
— Макс. Исаак. Бухг. 7 Советская, 9, т. 128-83.
— Мих. Саул. Зав. издат. «Наука и Школа». Жуковского, 10.
— Моис. Сам. Инж.-техн. Стремянная, 19, т. 555-96.
— Моис. Як. Казанская, 45, т. 142-53.
— Натан Моис. Фонтанка, 64.
— Пав. Солом. Инж. Надеждинская, 52, т. 560-51.
— Пуня Ханонов. Влад. маст. Гатчинская, 22.
— Роза Солом. Зубн. врач. Марата, 30. т. 542-98.
— Сам. Мирон. Врач. Марата, 54, т. 163-10.
— Сам. Нахман. Лиговская, 64, т. 133-85.
— Сарра Солом. Массаж. Марата, 30.
— Саул Натан. Счетов. Жуковского, 10, т. 184-71.
— Сем. Мир. Влад. бань. Пр. Майорова, 25.
— Серг. Влад. Врач. Пр. К. Либкнехта, 35-в, т. 160-90.
— Солом. Исаак. Торг. Ср. Под'яческая, 5.
— Солом. Сам. Гончарная, 11, т. 538-81.
— Фанни Сем. В. О., 4 л., 21, т. 170-15.
— Цепил. Солом. Врач. Марата, 30, т. 542-98.
— Як. Герас. Инж. В. О., 4 л., 21.
— Як. Исаак. «Петролес», Жуковского, 20. т. 167-81.
Каган-Ерихимсон Ева Исаак. Зубн. врач. Казанская, 26.
Каган-Шабший Ал-др Фабиан. Инж. Преображенская, 21, т. 134-99.
Каганова Сима Лаз. Влад. маг. Лесной, Б. Спасская, 1.
Каганович Зинов. Петр. Зам. зав. «Полесторг». Герцена, 21.
— Лейба Зельман. Торг. Комиссаровская, 45.
Каганцов Бор. Иос. Влад. маг. Комп. Чайковского, 18.
Каген Феликс Фед. Влад. маст. В. О., 10 л., 7.
Кагоров Влад. Ал-др. Инж. Пр. с. Александр., дом. зав. «Большевик».
Кадатский Ив. Фед. Чл. Выб. Райисп. Пл. Воровского, 1 дом Советов, комн. 307.
Кадде Ив. Ив. Чл. Петросовета. Нижегородская, 12, сл. т. 584-11.
Кадетов Вас. Ив. Торг. Нарвский, 18.
— Вас. Никиф. Зубн. техн. Пр. 25 Окт., 66, т 562-32.
— Пет. Ив. Бухг. Декабристов, 16.
Кадибур Як. Абр. Торг. Верейская, 40.
Кадинский. Овс. Изр. Союз Совраб. 7 Красноармейская, 7.
Кадлец Ал-др Андр. Врач. В. О., Пр. Пролет. Победы, 56, т. 588-31.
Кадобнов Анат. Ал-еев. Зверинская, 44.
Кадобнова Мар. Ал-др. Преп. Перекупной пер., 4.
Кадовская Соф. Мартын. Делопр. Гагаринская, 6.
Кадомцев Никл. Вас. Ракова, 39.

Кадомцева Ел. Павл. Бухг. Финский пер., 10.
Кадульский Сем. Абр. Влад. парикм. Коломенская, 32.
Кадунов Пав. Серг. Преп. Никольский пер., 4.
Кадушин Георг. Исаак. Инж. Колокольная, 12, т. 552-05.
Кадыков Вас. Сем. Счетов. Фонтанка, 2.
— Ив. Петр. Касс. Кан. пис. Грибоедова, 170.
— Никл. Кирилл. Торг. Пролетарский пер., 3.
Кадыш Мих. Абр. Врач. Троицкая, 5.
Каждан Бор. Мих. Врач. Карповка, 19.
— Ил. Арон. Пр. 25 Окт., 13, т. 564-44.
— Паулина Ос. Влад. маг. Рыночная, 10.
— Юр. Сем. 3 Июля, 71, т. 165-58.
Кажуро Влад. Фед. Фонтанка, 64, т. 568-42.
Казадаев Леонт. Леонт. Международный, 19.
Казайс Ил. Мих. Зубн. техн. Пр. 25 Окт., 108, т. 545-20.
Казак Ив. Дионис. Чл. Петросовета. Пр. 25 Окт., 127.
Казакевич Влад. Ал-др. Преп. Блохина, 17.
— Игн. Фадд. В. О., 17 л., 46, т. 160-00.
— Иос. Евсеев. Врач. Упраздненный пер., 17.
— Нахама Изр. Влад. маг. Раз'езжая, 10.
Казаков Ал-др Влад. Кирилловская, 6, т. 145-06.
— Ал-др Дм. Комиссаровская, 21.
— Вас. Петр. Зам. упр. фабр. Фонтанка, 28.
— Влад. Вас. «Санитабалт». В. О., 12 л., 21.
— Зах. Ив. Зав. электрост. Никольский пер., 6.
— Ив. Ерм. Влад. пек. Малоохтенск., 52.
— Ив. Петр. Влад. пек. Широкая, 16.
— Исай Митр. Зав. пек. 6 Советская, 31.
— Мих. Ал-др. Инж. «Петроток». Обводный кан., 76, т. 151-60.
— Наум Мир. Глухоозерская, 1.
— Никл. Ил. Преп. Декабр. Рылеева, 11.
— Никл. Серг. Пом. бухг. Новый пер., 2.
— Пав. Ден. Влад. маг. Пр. Майорова, 53.
— Пет. Тим. врач. Можайская, 3, т. 553-70.
— Савел. Влад. Извозопром. Кирилловская, 6.
— Серг. Степ. Преп. Егорова, 18.
— Як. Еф. Чл. Петросовета. Смольный, командн. курсы.
— Як. Мих. Кр. Конницы, 4.
Казакова Анаст. Ал-др. Хор. Комп. Чайковского, 79.
— Ан. Карл. Стат. П. С., К. Либкнехта, 31.
— Вера Ал-др. Счетов. Подольская, 14.
— Ираида Еф. Счетов. Нов. Дер. Мигуновская, 81.
Казанен Каллистрат Ив. М. Белозерская, 15.
Казанков Ал-др Степ. «Петрогортаможня». Торговая, 17.
— Як. Ив. Невск. заст., Екатерининская, 3.
Казанкова Ек. Павл. Торг. Пет. Лаврова, 16.
Казанович Евламп. Павл. Научн. сотр. Мойка, 21.
— Клара Ефр. Инстр. Свечной пер., 2.
— Серг. Ил. Преп. Пр. К. Либкнехта, 76.
Казанская Ан. Георг. Научн. сотр. П. С., Петрозаводская, 10.
— Евг. Ив. Врач. Исаков пер., 26.
— Лид. Вас. Счетов. 3 Июля, 88.
— Лид. Ив. Преп. Пр. 25 Окт., 166.
— Людм. Влад. Инж. В. О., 4 л., 7.
— Нат. Игн. Научн. сотр., зав. библ. 3 Июля, 18.
— Тат. Ал-др. Чл. Петросовета. Л. Толстого, 4, сл. т. 546-49.
Казанская-Иванова Мар. Фед. Арт. Троицкая, 23.
Казанская-Радлова Нат. Эрн. Арт. 3 Июля, 18.
Казанская-Романова. Нина Ив. Врач. В. О., 4 л., 61.
Казанский Ал-др Андр. Служ. рел. культа. 3 Июля, 97.
— Бор. Вас. «Рининск». Проф. 3 Июля, 18.
— Бор. Мих. Советский, 5.
— Вас. Фед. Агент. В. О., 8 л., 9.
— Влад. Капит. «В.-Морск. Акад.». Ждановка, 1.
— Евг. Ив. Кан. пис. Грибоедова, 83.
— Никл. Ал-др. «Откомхоз». Строгановская наб., 3-в.
— Никл. Ив. Пряжка, 40, т. 166-81.
— Пет. Вас. «Хлебопродукт». В. О., 4 л., 39.
Казанцев Вас. Петр. Пет. Лаврова, 10.
— Григ. Вас. «Волховстрой». Рентгена, 11.
— Григ. Як. «Севпечать». Б. Московская, 1, т. 583-28.
— Дм. Ал-еев. Инж. Кр. Зорь, 20.
— Мар. Як. Преп. Моховая, 26.
Казаринов Влад. Ив. Декабр. Пестеля, 11.
— Филипп Ал-еев. Херсонская, 8.
Казаринова Варв. Нил. Преп. Рузовская, 25.
Казарновская Адасеа Самар. Врач. Нижегородская, 15.
Казарновский Зальм. Мирон. Агент. 7 Советская, 26, т. 570-95.
Казарова Тат. Григ. Декабр. Рылеева, 33.
Казас Люб. Исаев. Акуш. Лубенская, 8.
— Раф. Моис. Преп. Фонтанка, 110.
Казаченко Валер. Георг. Под'ездн. пер., 6.
— Георг. Ал-еев. Чл. союза драм. пис., преп. Декабристов, 36.
Казаченко-Триродов Никл. Петр. Врач. Комп. Чайковского, 50.
Казем-Бек Люб. Ив. Акуш. Верейская, 35.
Казико Ол. Георг. Арт. Чернышев пер., 12.
Казимирчик Мих. Степ. «НКФ». Стремянная, 6.
Казин Лев Христоф. «В.-Морск. Акад.». Фонтанка, 203.
— Никл. Никл. Делопр. Кузнечный, 5.
Казина Мар. Сем. Прозект. В. О., 8 л., 57.
— Юл. Никл. Контрол. Кузнечный, 5.
Казиницкий Хаим Викт. Волынский пер., 4, т. 540-20.
Казинский Бор. Абр. Врач. Пр. Володарского, 31, т. 172-34.
Казицын Влад. Ал-еев. Секр. общ. «Мироведение». Блохина, 8-а.
— Никл. Ал-др. Инж. Можайская, 3.
Казмин Никл. Вас. Преп. П. С., Павловская, 10-б.
Казначеев Илар. Влад. Преп. В. О., Тучков пер., 11.
— Мих. Григ. Хор. Комп. Чайковского, 2.
Казнышкина Ек. Григ. Комп. Чайковского, 67.
Казовский Абр. Сем. Влад. маг. Кан. пис. Грибоедова, 37.
Каинов Вас. Мих. Счетов. Декабристов, 14.
Кайгородов Дм. Никиф. Проф. Лесной, Институтский, 20.
Кайданов Залм. Эльев. Бухг. Пет. Лаврова, 3.
Кайзер Альфр. Юл. Зав. уч. ч., преп. В. О., 2 л., 41.
Кайк Петр Ян. Мира, 12-б.
Кайкель Влад. Дав. К. Либкнехта, 28.
Кайлерский Солом. Льв. Влад. скл. Сенная, 7.
Кайнулайнен Вильго Иоган. Кр. Зорь, 26.
Кайров Иос. Ив. Стачек, 29, т. 138-81.
Кайрукштис-Климова Сераф. Фед. Врач. 3 Июля, 112.
Кайтонов Ал-др Андр. Юрист. Халтурина, 11.
Кайц Людв. Ив. Извозопром. Калашниковская наб., 10.
Каккит Елиз. Як. 3 Июля, 63.
Акконен Ек. Вас. Делопр. Наб. Рошаля, 6.
Каковина Ек. Конст. Преп. Пр. Бакунина, 8.
Какузе Евг. Як. Преп. Выб. с., Нижегородская, 23-а.
Какурина Ол. Георг. Воспит. В. О., 13 л., 14.
Какут Ал-др Карл. Торг. Боровая, 21.
Калабановский Никл. Триф. Делопр. Зверинская, 17-а.
Калабухин Серг. Венед. Международн., 17.
Калабухина Ол. Ростисл. Троицкая, 23, т. 141-51.
Калабухов Куз. Вас. Чертежн. Люблинский пер., 2.
Калагин Ив. Евг. Влад. кафе. Пушкинская, 1.
Калакуцкий Григ. Фед. «Повсу». Моховая, 8, т. 131-25.
— Серг. Вас. «Мурм. ж. д.». Некрасова, 2.
Калантар Эд. Карап. «Гимз». Комп. Чайковского, 55.
Калантарова Ол. Калант. Проф. Декабристов, 51, т. 170-98.
Калапухина Ол. Ростисл. Троицкая, 23, т. 141-51.
Калатаров Павл. Лаз. Инж. Звенигородская, 6.
Калафати Вас. Павл. Проф. Кан. пис. Грибоедова, 119.
Калац Влад. Дав. Ревиз. Верейская, 16.
Калач Як. Тит. Торг. Некрасова, 20.
Калачев Ал-др Анемп. Уч. спец. В. О., 5 л., 20.
— Вас. Ив. Торг. Конная, 1.
— Конст. Серг. Касс. Нов. Дер., Александровская, 113.
— Никл. Митр. Контрол. Гавань, Детская, 3.
Калачева Люб. Ал-еев. Торг. Горсткина, 6.
Калачевский Андр. Фед. Инж. Зверинская, 20.
Калашманов Сем. Фед. Контрол. 5 Красноармейская, 17.
Калашников Ал-др Ал-др. Упр. конт. Ст. Удельная, Крапоткинская, 12.
— Вас. Вас. Врач. Шамшева, 6.
— Вас. Сем. Влад. маг. Моховая, 23, т. 530-39.
— Влад. Ал-др. Бухг. Казанская, 8.
— Влад. Петр. Врач. Пр. Володарского, 31.
— Ив. Ив. Чл. Петросовета, военком. Малков пер., 4, сл т. 531-07.
— Конст. Конст. Надеждинская, 50, т. 579-38.
— Никл. Никл. Бухг. Канонерская, 4.
— Пет. Петр. Преп. Петропавловск., 4.
— Серг. Дм. «С.-З. ж. д.». Ср. Под'яческая, 9.
Калашникова Евд. Никит. Преп. Кронверкский, 65-а.
— Лариса Влад. Преп. Удельная, Крапоткинская, 12.
— Мар. Ал-др. Уч. коррект. «Правды», 4.
— Мар. Мих. Ад'юнкт. Ср. Под'яческая, 9.
— Мар. Сем. Бухг. Лиговка, 200.
— Над. Ал-др. Троицкая, 10.
Калганов Евд. Вас. Торг. Кустарный пер., 4.
— Юр. Никл. Арт. Фонтанка, 32.
Калганова Соф. Никл. Фонтанка, 32.
Калгубина Ан. Павл. Торг. 3 Июля, 59.
Калекин Ив. Мих. Влад. маг. В. О., 11 л., 22.
Калеко Сам. Льв. «Пепо». Театральная пл., 6, т. 547-66.
Калениченко Анаст. Ал-еев. Преп. Лесной, Козловская, 10.
— Ив. Як. Гулярная, 28.
Калеп Иог. Карл. Чл. Петросовета, чл. Выб. Райисполк., зав. «Райкоммунот-

дел.». Гл. Артилл. полигон, 6, сл. т. 532-70.
Калери Ал-др Ал-др. Лахтинская, 3, т. 173-02.
Калецкая Ек. Никл. «Гидрол. инст». В. О., 14 л., 35.
Калиану Никл. Беграм. Фонтанка, 121.
Каливайко Фома Георг. Орг. колл. Тихвинская, 12.
Калиева Соф. Ив. Чл. Петросовета. Пл. Воровского, 1 дом Советов, сл. т. 569-40.
Каликанова Римма Мих. Акуш. Кр. Зорь, 18.
Калин Григ. Емел. Мастерская, 11.
Калина Ал-дра Емел. Мастерская, 11.
Калиненко Над. Никл. Касс. В. О., 11 л., 44.
Калинин Ал-др Еф. Предс. местк. Кр. Зорь, 35-а.
— Ал-др Ив. «Мурм. ж. д.». Старорусская, 5.
— Ал-др Степ. Чл. Петросовета, предс. рабкома. Кр. Зорь, 44-б, сл. т. 558-54, д. т. 145-35.
— Ал-ей Мак. Врач. Слуцкого, 11.
— Ал-ей Мих. Научн. сотр. Смольный пр., 7.
— Андр. Ив. Чл. Петросовета. Подольская, 16.
— Бор. Серг. Чл. Петросовета. 2 Мурипский, 8.
— Вас. Аким. Чл. Петросовета. Стачек, 4, сл. т. 527-82.
— Вас. Вас. Гагаринская, 34.
— Вас. Калин. Влад. маст. Международный, 124.
— Вас. Мих. Арт., преп. Крюков кан., 27.
— Георг. Макс. Инстр. Пушкинская, 12.
— Георг. Сем. Преп. В. О., Университетская наб., 11.
— Григ. Фед. Зав. словолит. Гражданская, 13.
— Дм. Иоак. Торг. Казначейская, 4.
— Емел. Плат. Влад. парикм. Б. Зеленина, 14.
— Ив. Петр. Чл. Петросовета, предс. завкома. Экипажная, 5, сл. т. 132-39.
— Мих. Никл. Химик. Казанская, 45.
— Никл. Ал-еев. Извозопром. В. О., 11 л., 36, т. 548-07.
— Никл. Вас. «Петроукрайон». Старо-Парголовский, 34.
— Никл. Вас. Инж. Ракова, 15.
— Никл. Мих. «Петроукрайон». Б. Казачий пер., 6-а.
— Никл. Мих. Чертежн. В. О., С'ездовская, 23.
— Никл. Ром. Лиговская, 61.
— Нил Ал-еев. Юрист. Гатчинская, 9.
— Сем. Ив. Отд. Комхоз. Вол. р. Пр. 25 Окт., 139.
— Фед. Ант. Влад. маст. Лиговская, 247.
— Як. Лаврент. Влад. маст. Шкапина, 23.
— Як. Сем. «ПОВИС». Преображенская, 42.
Калинина Ал-дра Конст. Делопр. Каляева, 17.
— Ан. Вас. Контрол. Упраздненн., пер., 5.
— Варв. Ив. Извозопром. В. О., 11 л., 36.
— Вера Ив. В. О., 6 л., 53.
— Ек. Мих. Делопр. Нарвск. заст., Емельяновка, 5.
— Елиз. Ив. Влад. маг. 3 Июля, 40.
— Елиз. Фед. Врач. Гатчинская, 9.
— Ефрос. Дм. Влад. маг. Комп. Чайковского, 81.
— Зоя Ал-др. Преп. Бронницкая, 4.
— Клавд. Степ. Влад. прач. Раз'езжая, 8.
— Люб. Ив. «Центель». Торговая, 27.
— Мар. Ал-др. Преп. Екатерингофский, 77.
— Мар. Петр. Преп. В. О., Косая л., 15.
— Над. Мих. Арт. Крюков кан., 11, т. 152-20.
— Нина Леонт. Карповка, 19.
— Ол. Степ. Арт. Моховая, 44.
— Тат. Ив. Влад. маг. Поварской, 8.
Калинка Арвид Ив. «Espero». Лесной, Приютская, 3.
Калинников Ал-ей Ив. Агент. Старорусская, 5.
Калинникова Ан. Мих. Делопр. Пис. Белинского, 6.
— Тат. Никл. «Гос. Ун-т». В. О., 1 л., 48.
Калинов Леонт. Вас. Преп. Крюков кан., 15.
— Серг. Лонид. Влад. маг. 3 Красноармейская, 4.
Калинович Бор. Юр. Инж. Гатчинская, 22.
— Викт. Юл. Инж. Международный, 57.
Калиновский Лавр Ив. Пр. бер. Невы, 140.
Калинчук Георг. Як. Делопр. Верейская, 19.
Калио Арт. Никл. Бухг. Театральн. пл., 2.
Калистратова Ан. Фед. Торг. В. О., 6 л., 7.
Калитин Влад. Ал-др. Восстания, 15.
— Никл. Ал-др. Инж. Восстания, 15.
Калицкая-Гриневская Вера Павл. Писат. Зверинская, 17-б.
Калицкий Каз. Петр. Геолог. Зверинская, 17-б.
Каличев Еф. Конст. Влад. чайн. 3 Июля, 67.
Калла Влад. Ден. Красная, 15, т. 567-71.
Каллай Мар. Франц. Арт. Пис. Белинского, 5.
Каллас Вильг. Георг. Зубн. техн. Чубаров пер., 1.
Каллеп Иоган Карл. Зав. Комхоз. Пороховая, 6.
Каллистов Викт. Вас. Стат. Блохина, 31.
Каллистова Над. Ив. Преп. Желябова, 10.
Калло Ив. Ег. Чл. Петросовета. Смольный, Делегатск., 73.
Калмачевская Людм. Ал-еев. Стат. Кр. Зорь, 44.
Калмыков Григ. Одисс. Воспит. Демидов пер., 10.
— Леонид Ив. Служ. рел. культа. Боровая, 1.
— Леонид Степ. В. О., 2 л., 29.
— Степ. Тим. Торг. В. О., 4 л., 47.
— Юр. Ахилл. «Волховстрой». Пр. К. Либкнехта, 69-а.
Калмыкова Соф. Ант. Преп. В. О., Пр. Пролет. Победы, 56.
Калнин Лилия Дав. Воспит. Красная, 53.
— Эд. Том. Коломенская, 10.
Кално Арт. Никл. Чл. комит. Театральная пл., 2.
Калотас Адель Иос. Торг. Пр. Майорова, 33.
Калтановский Серг. Викт. Арт. М. Посадская, 19.
Калтун Герц Дав. Влад. маст. Екатерингофский, 59, т. 541-47.
Калугин Ал-др Еф. Бухг. П. С., Малый, 55.
— Ал-др Никл. Торг. Демидов пер., 20.
— Дм. Еф. Влад. маг. Финский пер., 9.
— Игорь Дм. Арт. Раз'езжая, 9.
— Конст. Ив. Троицкая, 3.
— Мих. Еф. Влад. маг. П. С., Малый, 55.
— Никл. Ал-еев. Бухг. Варфоломеевская, 18.
— Пет. Степ. Влад. маг. Новый пер., 6.
— Серг. Ал-др. Преп. Саперный пер., 13.
— Степ. Вас. Мойка, 18.
Калунов Пав. Серг. Преп. Фонтанка, 144.
Калупаева Мар. Мих. Бухг. Лопухинская, 12.
Калупина Вера Викт. Лесной, Николаевская, 6.
Калчагин Як. Ив. 3 Июля, 46.
Кальберг Ал-др Ал-др. Контрол. Блохина, 4.
— Вас. Ал-др. Преп. Блохина, 4-а.
Кальвайц Елиз. Иринарх. Библ. Декабр. Рылеева, 10.
Кальварский Еф. Дав. Фармац. Троицкая, 29, т. 167-40.
Кальмейер Эм. Леон. Инж. Пр. К. Маркса, 31.
Кальми Ал-др Иоган. Гражданская, 13.
Кальнен Эстер Янк. Торг. Пр. Майорова, 49.
Кальнин Ив. Андр. Мытнинская наб., 2.
— Пет. Андр. Карловская, 6.
— Рич. Христ. Преп. Троицкая, 23.
— Эд. Фритц. Пом. зав. общежит. Международный, 61.
Кальнина Зоя Ал-др. Преп. Бронницкая, 4.
Кальнинг Людм. Ал-др. Чл. «Вольфилы». Мытнинская наб., 5.
— Юл. Петр. Бухг. Пр. К. Маркса, 64.
Кальницкая Елиз. Дав. Влад. скл. Кирочная, 3.
Кальницкий Ал-др Исид. Кронверкский, 77, т. 162-84.
— Влад. Исид. «Волховстрой», чл. Тов. Биржи. Гоголя, 21, т. 181-98.
Кальфа Ан. Як. «Губстатотдел». Греческий, 17.
— Исаак Як. «Центросоюз». Греческий, 17, т. 178-79.
Кальц Иос. Льв. Гражданская, 16, т. 191-60.
Калью Евг. Юл. Счетов. Ср. Под'яческая, 6.
— Иоган Ант. Зав. маг. Пис. Чехова, 8.
Калюгин Вас. Ив. Театральная пл., 10.
Калюжина Мар. Марк. Счетов. Комп. Чайковского, 2.
Калягин Конст. Филипп. Торг. Пр. Бакунина, 17.
Калягина Ал-дра Конст. Влад. маг. Балтийская, 6.
Калякин Ив. Ег. Влад. маг. Фонтанка, 103.
Калянский Макс. Григ. Раз'езжая, 10, т. 547-60.
Камалитдинов Иматдин. Торг. Апраксин пер., 19.
Камбурлеев Ал-др Ал-др. Бухг. Комп. Чайковского, 29.
Камбуров Всев. Влад. «Петропромкредит». Кирочная, 6, т. 140-33.
Камегулов Анат. Дм. В.-О. Райком. Мытнинская наб., 5.
Камендровский Вас. Фед. Делопр. Гоголя, 11.
Каменев Ал-ей Ив. Суд. исп. Подольская, 5.
— Ив. Андр. 5 Советская, 11.
— Конст. Ив. Полозова, 21-б, т. 574-31.
— Никл. Ал-еев. Пр. 25 Октября, 172.
Каменева Евг. Никл. Комиссаровская, 66.
— Ол. Леон. Делопр. Восстания, 1.
Каменецкая Ол. Льв. Зубврач. Пр. 25 Октября, 112.
Каменецкий Гершун Абр. Чл. Петросовета, инстр. В. О., пр. Пролет. Победы, 11, т. 534-64.
— Ил. Вениам. Воронежская, 55.
— Исаак Сем. Торг. Карташихина, 23.
— Сам. Лаз. Инст. Ист. Искусств. Загородный, 23.
Камснов Як. Юдов. Торг. Нахимсона, 7.
Камэноградская Ал-дра Никл. Преп. Обуховская ветка, 49.
— Сер. Ив. Преп. Пр. Мурзинки, 32.
Каменская Евг. Ив. Арт. Комп. Чайковского, 42.
— Мар. Эд. «ГИМЗ». Кр. Конницы, 8.
— Над. Мих. Преп. 5 Советская, 20.
— Над. Серг. Зав. шк. М.-Охтенский, 51.
— Нат. Дав. Врач. Карповка, 19.
— Нат. Ив. Воспит. Мойка, 13.
— Таис. Пим. Зав. шк. В. О., Веры Слуцкой, 16.
— Тат. Дав. Библиот. Карповка, 19.
— Юдита Оск. Акуш. В. О., 5 л., 34.
Каменский Ал-др Вас. Делопр. Подольская, 34.
— Ал-др Дан. Проф. Загородный, 15.
— Викт. Серг. Служ. рел. культа. Пр. К. Маркса, 37.
— Влад. Конст. Зав. вет. лаб. М. Монетная, 3-б.

— Гавр. Ант. Техн. Декабристов, 2.
— Дав. Аброс. Врач. Карповка, 19.
— Ив. Ив. Бухг. 3 Июля, 22.
— Конст. Вас. Ботаник. Песочная, 1.
— Мих. Вас. Счетов. Стремянная, 8.
— Мих. Дав. «Петроток». Пр. К. Либкнехта, 76, т. 552-85.
— Мих. Павл. Архивар. Пр. 25 Октября, 112.
— Пав. Ал-сев. Влад. чайн. Некрасова, 14.
— Петр Павл. Бухг. Гоголя, 9.
— Ром. Павл. Гаванская, 71.
Каменцер Сам. Солом. Врач. Лиговская, 133, т. 564-24.
— Фридр. Сем. Делопр. Международный, 60.
Каменчик Мар. Григ. Врач. Пр. 25 Октября, 79.
Каменьщиков Вас. Викт. Комиссаровская, 13, т. 153-12.
— Никл. Петр. Чл. Петросовета, и. об. дир-ора Физ. Обсерв. Лахтинская, 24, т. 174-85.
Камер Андр. Франц. «Пепо». Можайская, 7.
Камерилов Никл. Никл. Бухг. Бульвар Профсоюзов, 9.
Камеристый Юр. Дан. Зав. моб. отд. Пр. Пролет. Победы, 63.
Камигулов Анат. Дм. Чл. Петросовета. Мытнинская наб., 5.
Камин Викт. Викт. Извозопром. 10 Советская, 25.
— Пелаг. Андр. Извозопром. 10 Советская, 25.
Каминецкая Фрида Эмман. «Комм. ломб.». Конюшенный пер., 1.
Каминская Авг. Генр. Преп. Казанская, 52.
— Ел. Льв. Зубврач. Серпуховская, 3, т. 162-48.
— Людм. Ив. Счетов. Демидов, 9.
Каминская-Левицкая Вера Вас. Зубн. врач. Ямская, 10.
Каминский Ант. Ант. «ЦУМОР», проф. В. О., Веры Слуцкой, 8, т. 530-83.
— Бор. Дав. Преп. Петровский, 2.
— Лев Исаак. «Упр. Окт. ж. д.». Пр. 25 Октября, 166.
— Лев Сем. Санврач. Серпуховская, 3, т. 162-48.
— Никл. Георг. Контрол. Черная р., 49.
— Никл. Роб. Уч. садовод, «Откомхоз». В. О., С'ездовская, 7.
— Ром. Роб. Б. Гребецкая, 28.
Камкин Вас. Фед. Политрук. Домбаля, 2.
Камкина Валент. Ал-др. Преп. Пр. К. Маркса, 33.
Камков Никл. Мих. «Пепо». В. О., Алексеевская, 3.
Каммерберг Амал. Густ. Счетов. Гатчинская, 22.
Камопт Пав. Фом. Арт. Казанская, 38.
Каморин Григ. Андр. Лесной, Английский, 30.
Кампанеец Ив. Гавр. Преп. Каляева, 16.
Кампе Леонид Карл. Инж. Песочная, 5, т. 146-99.
Кампернаус От. Як. Инстр. В. О., 2 л., 35.
Кампо-Сципио Ол. Мих. Преп. Ропшинская, 21.
Камраз Наум Марк. Пис. Белинского, 7, т. 182-90.
Камрез Абр. Монс. Врач. Старорусская, 5.
Камсаракан-Шах-Азизов Абгар Луарсаб. Бухг. Митавский пер., 7.
Камчатов Вас. Ив. Торг. Бронницкая, 15.
— Дм. Ал-др. Арт. Гагаринская, 20.
Камшинин Ил. Макс. Торг. Войтика, 5.
Камышев Никл. Льв. Митрофаниевское шоссе, 6.
Камышов Ил. Викент. Влад. торг. Екатерингофский, 17.
Кан Ал-др Герм. Зубн. техн. Троицкая, 18.
— Ал-дра Георг. Преп. Восстания, 16.
— Бор. Григ. Советский, 63.
— Генр. Иос. Влад. маст. Загородный, 40.
— Герм. Исаак. Провиз. Некрасова, 29.
— Григ. Лаз. Влад. маст. Надеждинская, 1.
— Изабелла Марк. Достоевского, 34, т. 548-32.
— Изр. Вульф. Влад. маст. Канонерский пер., 7.
— Леонид Людв. Оркестрант. Манежный пер., 1.
— Липман Льв. Жуковского, 20, т. 172-45.
— Макс. Герм. Зубн. врач. Троицкая, 18.
— Мих. Эд. 1 ул. Дер. Бедноты, 10, т. 180-73.
— Мих. Юл. Делопр. Дмитровский пер., 10.
— Петр Фридр. Техн. Лиговская, 10.
— Фридр. Юл. Б. Пушкарская, 61, т. 129-79.
— Як. Марк. Чл. колл. защ. Достоевского, 34, т. 156-40.
Кан-Коган Иос. Сем. Преп. Кронверкский, 59.
Канаев Ал-др Георг. Касс. В. О., 2 л., 29, т. 183-00.
— Ив. Ив. Преп. Пр. Володарского, 11.
— Никл. Ив. Инстр. Кузнечный пер., 8.
Каналов Петр Лук. Влад. парикм. Пр. Юного Пролетария, 23.
Кананыкин Петр Никл. «Коопметалл». Пр. К. Либкнехта, 98.
Канарейкин Ив. Фед. Свечной пер., 16.
— Пав. Евг. Влад. рестор. Желябова, 7.
Канатова Пелаг. Дм. Торг. Пр. Майорова, 13.
Канатчиков Сем. Ив. Предс. правл. научно-исследов. ин-та, чл. Петросовета. Пл. Воровского, 1 дом Советов.
Канатчикова Блюма Солом. Чл. Петросовета. Пл. Воровского, 1 дом Советов.
Канберг Ол. Гансов. Пушкинская, 20.
Кандаков Леонт. Ив. Коломенская, 3.
Кандалов Иннок. Ив. Плуталова, 20, т. 163-25.
Кандаурова Нат. Дм. Преп. Кан. пис. Грибоедова, 111.
Кандиба Ал-дра Павл. Инсп. 2 Советская, 21.
— Бор. Никл. Проф. Б. Пушкарская, 65.
— Никл. Павл. Нач. общ. отд. Саперный пер., 15.
Кандидов Петр Григ. «БОВСУ». Моховая, 17, т. 576-29.
Кандина Нина Ив. Арт. Крюков кан., 14.
Кандинова Тат. Ал-др. Врач. Греческий, 17.
Кандыба Никл. Ал-др. Преп. Политехнический, 3.
Кандыбина Марфа Мих. «Профсоюз хим.». В. О., 12 л., 65.
Кане Бор. Ал-др. Влад. парикм. Пр. Володарского, 27.
Каневская Ел. Иос. Врач. Комп. Чайковского, 16.
— Мар. Иос. Врач. Некрасова, 45.
— Параск. Вас. Пр. Володарского, 56.
Каневский Ал-др Марк. Чл. колл. защ. Надеждинская, 48.
— Бор. Марк. Коммерч. дир. Мосторга. Герцена, 14, т. 192-65.
— Григ. Исаак. Восстания, 3, т. 345-41.
Канель Артур Юр. Мойка, 42, т. 169-08.
Канер Есель Льв. Влад. маг. Советский, 1-а, т. 593-37.
Канержинский Як. Ал-др. Преп. Восстания, 31.
Канецкий Евг. Ив. «Петр. Кред. Т-во». Желябова, 19.
Каниловский Ал-др Никл. Делопр. Жуковская, 7.
Канин Ив. Ад. Финаг. Пр. Огородникова, 35.
— Никл. Вас. Невск. заст., Литейная, 16.
Каница Мих. Петр. Инж. Фонтанка, 31.
Канкарович Анат. Исаак. Проф. Международный, 57.
— Ил. Исаак. Врач. Международный, 57.
— Лаврент. Исаак. Влад. маст. Б. Посадская, 18.
Канкова Евг. Фед. Контрол. 3 Июля, 128.
Каннегиссер Ол. Никл. Преображенская, 29.
Каннукенс Ив. Дав. Преп. Гатчинская, 31.
Кано Сем. Григ. Арт. В. О., 9 л., 42.
Канович-Гинзбург Генр. Изр. Врач. Торговая, 29.
Канонихин Ив. Сем Бухг. 3 Июля, 86.
Канракузен Анаст. Мих. П. Лаврова, 12.
Канский Влад. Иос. Надеждинская, 21, т. 133-47.
Кантер Влад. Павл. Управдом. 3 Июля, 81.
— Евг. Наум. Влад. маг. Боровая, 48.
— Ицко Ефр. Зубн. врач. Боровая, 48.
Кантерева Ал-дра Ал-др. Бухг. 12 Красноармейская, 21.
Кантор Абр. Бор. Инж. Кр. Зорь, 1.
— Бор. Макс. Инж. Жуковского, 39, т. 132-29.
— Влад. Морис. Инж. Желябова, 19, т. 568-87.
— Гелох Як. Пом. хран. муз. Мойка, 21.
— Еф. Як. «Петропромкредит». Колокольная, 3.
— Исаак Абр. Врач. Розы Люксембург, 5.
— Моис. Наум. Влад. маг. Социалистическая, 6.
— Рувим Хаим. Техн. Некрасова, 58.
Канторович Ал-др Вениам. Врач. Пр. 25 Окт., 170.
— Ал-др Никл. Агент. Марата, 47, т. 180-19.
— Ал-дра Иос. Врач. Фонтанка, 93.
— Арон Ос. Влад. маг., чл. Тов. Биржи. Пис. Писарева, 10, т. 147-70.
— Вениам. Абр. Бухг. Комиссаровская, 45.
— Бор. Лаз. Слуцкого, 19, т. 565-09.
— Влад. Абр. Юрист. Советский, 48.
— Григ. Як. Влад. маст. 2 Муринск., 20.
— Изр. Моис. Дир. к-ры. Пр. пис. Добролюбова, 65, т. 131-35.
— Ил. Ос. Торг., чл. Тов. Биржи. Пр. Володарского, 29, т. 541-98.
— Лев Ос. Пр. Володарского, 31, т. 167-74.
— Мирон Абр. Консульт. Надеждинская, 42, т. 576-01.
— Моис. Изр. Коломенская, 35.
— Рахиль Иос. Горсткина, 5, т. 553-93.
— Сем. Исаак. Торг. Мытнинская, 9-а.
— Як. Абр. Дегтярная, 4, т. 547-96.
— Як. Бор. Зубн. врач. Екатерингофский, 96.
Канунников Ал-др Ал-др. Делопр. Пр. 25 Окт., 92.
— Анат. Никл. Кооп. «Красный Студент». 8 Советская, 34.
Канунов Ал-др Мих. Гатчинская, 1.
Канурин Пав. Леонт. Художн. В. О., 6 л., 43.
Канцель Григ. Сем. Врач. Подольская, 34, т. 556-10.
— Еф. Сем. Врач. Подольская, 31 т. 556-10.
Канценфинский Вас. Ив. Можайская, 42.
Канцерев Прок. Як. Торг. Сенная пл., 13.
Канцлер Абр. Як. Пушкинская, 18.
— Ел. Мих. Чл. Петросовета. Манежный пер., 2, сл. т. 550-53.
Канцлержевский Вас. Ив. Счетов. Пр. Юного Пролетария, 16.
Канчер Евс. Степ. Проф. Географ. Инст. и С.-хоз. инст., уч. сотр. Научно-Метеор. Инст. Б. Разночинная, 19-б.
Капалин Пав. Мих. 3 Красноармейск., 3.
Капалыгина Ол. Гавр. Влад. маст. Моховая, 26, т. 163-93.
Капелешвиль Сильв. Сем. Влад. маст. Пет. Лаврова, 10.
Капелинский Макс. Юл. Лиговская, 44, т. 551-44.

Капелиович Бор. Исаак. Бухг. Коломенская, 9.
Капенкин Пав. Ив. «УПИ». Ямская, 14.
Капитан Мих. Степ. «Завкраслет». 1 ул. Дер. Бедн., 22.
Капитонов Ил. Капит. Касс. Гаванская, 58.
— Пав. Як. Зав. секц. Б. Пушкарская, 5.
Капитонова Ант. Петр. Чл. Петросовета. 3 Июля, 10, сл. т. 566-36.
— Ол. Плат. Преп. Софийская, 7.
Капитонский Пет. Андр. Помнач. отд. милиц. С'езжинская, 27.
Капица Мих. Петр. «Откомхоз». Фонтанка, 33.
— Нат. Мих. Преп. Б. Посадская, 9.
— Ол. Иероним. Проф. Кр. Зорь, 73.
Капков Мих. Ив. Нижегородская, 6.
Каплан Абр. Марк. Международный, 6, т. 141-13.
— Арон Моис. Чл. Тов. Биржи. Кирочная, 24, т. 140-22.
— Берта Зах. Лиговская, 93.
— Бор. Ив. Уч. хран. Гулярная, 23.
— Бор. Як. Научн. сотр. Пр. К. Либкнехта, 98.
— Влад. Бор. Чл. колл. защ., казнач. Дмитровский пер., 16, т. 187-37.
— Лаз. Сам. Влад. маг. В. О., 13 л., 18.
— Леонид Бор. Пр. Бакунина, 9, т. 538-94.
— Мар. Як. Зубн. врач. Херсонская, 2.
— Марк Моис. Кирочная, 24, т. 563-42.
— Матв. Ал-др. 2 Советская, 27, т. 567-38.
— Мих. Бор. Чл. през. муз. Пр. 25 Окт., 74, т. 170-03.
— Мих. Як. Чл. колл. защ. Пет. Лаврова, 2, т. 193-22.
— Ол. Сем. Влад. маг. Железнодорожная, 3.
— Ос. Абр. Эксперт. Международный, 28, т. 142-19.
— Ревекка Ариевна. Чл. Петросовета. Кр. Зорь, 26, сл. т. 132-90.
— Сам. Мирон. Зубн. врач. Загородный, 13, т. 538-86.
— Сем. Наум. Стат. В. О., 8 л., 43.
— Солом. Зельман. Никольский пер., 4, т. 559-33.
— Филипп Наум. Бухг. Пр. Маклина, 19.
— Як. Бор. Врач. Пр. К. Либкнехта, 45.
Каплан-Ингель Мар. Исаак. Врач. Марата, 3, т. 129-48.
— Роб. Исаак. Архит. Марата, 3, т. 180-12.
Капланская Стан. Мордух. Влад. маст. В. О., 10 л., 27.
Каплун Абр. Григ. Восстания, 31, т. 576-34.
— Бор. Гитман. Гл. секр. Промбанка. Мойка, 11, т. 161-62.
— Генр. Сам. Кирпичный, 3.
— Клара Гитман. Мойка, 11, т. 161-68.
— Лев Артур. Зав. скл. Пр. Володарского, 57, т. 167-62.
— Макс. Лаз. Торг. Фонтанка, 108.
— Перец. Мир. Влад. маст. 3 Июля, 77.
— Соф. Гитман. Чл. «Вольфилы». Мойка, 14.
— Як. Бор. Торг. Советский, 6, т. 578-03.
Каплун-Гринберг Мар. Юл. Зубн. врач. Загородный, 28.
Каплюр Оск. Фридр. Инж. Комп. Чайковского, 26, т. 147-22.
Каплянский Ал-др Евс. В. О., Средний, 14.
— Евс. Бор. Инж. В. О., Средний, 14.
— Ил. Бор. «Масснаб». Пр. Володарского, 29.
Капман Авг. Эрн. Чл. Петросовета. В. О., 4 л., 1, сл. т. 146-22.
Капон Исаак Арон. «Петротабтрест». Загородный, 64.
Капорова Мар. Макс. Чл. Петросовета. Пр. 25 Окт., 51, сл. т. 136-61.
Капочкин Як. Еф. Апраксин пер., 3.
Каппели-Урин Елиз. Георг. Арт. Троицкая, 18.
Каппелович Влад. Льв. Агент. С'езжинская, 27.
Каппер Абр. Пимен. Загородный, 31, т. 549-61.
— Вольд. Густ. Преп. Лесной, Институтский, 5.
Капралов Ал-др Гавр. Зав. «БОВСУ». В. О., 12 л., 31-б, т. 133-14.
— Ал-ей Дм. «Откомхоз». Дегтярный пер., 3.
— Дм. Вас. «Губздрав». Надеждинская, 52.
— Ив. Анемпод. Влад. маг. Кр. О-в, Надеждинская, 26, т. 187-70.
— Сем. Кирилл. Влад. пек. Поварской пер., 15.
— Степ. Анис. Вл. маг. Пр. 25 Окт., 109.
Капралова Елиз. Мих. Влад. маг. Кр. О-в, Надеждинская, 26.
— Сераф. Викт. Воспит. Фонтанка, 121.
Капранов Ал-ей Мих. Торг. Дер. Емельяновка, 3.
Каприос Фед. Георг. «Пепо». Демидов пер., 15.
Капрова Ал-дра Конст. Фонтанка, 64.
Капс Мар. Вас. Кан. пис. Грибоедова, 170.
Каптелев Никл. Ал-др. Пр. с. Александр., дом зав. «Большевик».
Каптелин Пав. Влад. Зав. конт. Пр. 25 Окт., 88, т. 578-85.
Каптелкин Конст. Ал-др. Делопр. Каляева, 17.
Каптерев Никл. Ал-др. Зав. «Большев.», Невск. заст., Александровская, 3.
Каптерева Людм. Ал-др. Делопр. 12 Красноармейская, 21.
Каптюк Мар. Вас. Счетов. 12 Красноармейская, 16.
Капусов Никл. Евгр. Торг. Сенная пл., 13.
Капустин Ал-ей Ал-др. Воинова, 26.
— Вас. Ив. Влад. парикм. Пр. 25 Окт., 90.
— Григ. Евс. Кан. пис. Грибоедова, 27.
— Емел. Бор. Торг. Кр. Курсанта, 8.
— Ив. Емел. Влад. маг. Кр. Курсанта, 8.
— Ив. Федот. Лештуков пер., 2, т. 534-92.
— Леон Самс. Торг. Невск. Заст., Агафоновск., 31.
— Никл. Ив. 2 Красноармейская, 3.
— Никл. Феоф. В. О., Волховск. пер., 3.
— Фед. Як. Проф. Блохина, 12-а.
Капустина Анаст. Вас. Пом. зав. апт. В. О., лин. проф. Менделеева, 3.
— Ан. Петр. Касс. Б. Московская, 18.
— Ек. Фед. Акуш. Мира, 19-в.
— Елиз. Никл. Ал.-Невская, 7.
— Мар. Варл. Влад. маст. Кронверкский, 55, т. 549-94.
— Мар. Як. Делопр. В. О., 12 л., 63.
— Ол. Сем. Влад. маг. Свечной пер., 9.
— Праск. Ив. Торг. 3 Июля, 40.
— Феодос. Мих. Торг. Загородный, 23.
Капустина-Гейдерейх Ек. Никод. Арт. 2 Красноармейская, 3.
Капутский Никл. Фед. «Отд. связи ПВО». Ковенский пер., 13.
Капчевский Никл. Адр. «П. Г. О. Н. О.». Фонтанка, 36.
Капченкова Ол. Конст. Коррект. Ракова, 4.
Капш Генр. Ив. Пом. механ. Лиговка, 47.
Капшанинов Дм. Андр. Зав. курс. службы пути, инж. Б. Гребецкая, 8-а.
Капшанинова Ол. Ив. Зубн. врач. Б. Гребецкая, 8-а.
Капшицер Мих. Абр. Кр. Зорь, 20, т. 178-98.
Капылов Изр. Дав. Торг. Клинский, 15.
Капычевская, Гал. Никл. Воспит. Пр. К. Либкнехта, 63.
Карабинов. Ив. Ал-еев. «Центрархив». Пушкинская, 2.
Карабищер Сам. Григ. Марата, 30, т. 174-97.
Карабчевская Ан. Вас. Делопр. Поварской пер., 1.
Караваев Як. Петр. Профуполном. Финл. таможни. Тюмина, 20.
Караваева Зин. Фед. Научн. сотр. В. О., Средний, 52.
— Харнес Серг. Преп. Порохов., 1 л., 24.
Каравашкин Ив. Ал-еев. Зав. Райбиржей тр. Пр. К. Либкнехта, 82.
Караев Ив. Ив. «С.-З. ж. д.». Звенигородская, 14.
Каразневич Ив. Игн. Желябова, 2.
Каракозов Ал-др Марк. Чл. колл. защ. Лиговский пер., 2, т. 593-48.
Каракозова Ол. Никл. Пиан. Пушкинск., 4.
Каракозова-Владимирова Ол. Никл. Врач. 2 Советская, 27.
Каракулин Бор. Паллад. Ботаник. Малый пр., 30.
Каракулина-Липченко Варв. Ал-др. Арт. П. С., Малый, 36.
Каралегин Никл. Никл. Влад. маст. Вол. дер., Задворная, 7-а.
Караморина Евг. Петр. Делопр. В. О., С'ездовская, 13.
Карамышев Арс. Дм. Делопр. Кирочная, 22.
— Влад. Никл. Пряжка, 40.
— Георг. Никл. Торг. Кан. пис. Грибоедова, 66.
— Дм. Мод. «С.-З. ж. д.». Обводный кан., 66.
— Евг. Дм. 9 Красноармейская, 3, т. 168-46.
Карандашев Пет. Викт. Бухг. Пушкинская, 10.
Карандеев Бор. Мих. «Полит. Инст.». Госпитальная, 3.
Караникис Георг. Никл. Влад. маст. Жуковского, 47.
Карант Никл. Абр. Музык. Декабристов, 18.
— Солом. Абр. Арт. Максимилиановский пер., 10.
Карапетьян Овереп. Кавар. Чл. Петросовета. Пл. Жертв Революции, 3, д. т. 566-35, сл. т. 589-09.
Карасев Ал-др Ив. Произв. раб. Декабр. Рылеева, 17.
— Дав. Ив. Влад. краспл. Декабр. Пестеля, 19.
— Пав. Павл. Агент. В. О., 8 л., 15.
— Серг. Тим. Чл. Петросовета. Свечной пер., 7, сл. т. 139-06.
— Стеф. Стеф. Преп. П. С., Плуталова, 2.
Карасева Ек. Дм. Акуш. В. О., 7 л., 72.
Карасевич Ек. Вас. Стат. Пр. Володарского, 51.
Карасик Абр. Наум. В. О., Средний, 35, т. 185-31.
— Абр. Рув. Загородный, 42.
— Ал-др Наум. Гатчинская, 6.
— Влад. Моис. Врач. Скороходова, 21.
— Эмман. Абр. Влад. маг. Загородный, 42, т. 150-63.
Карасина Ел. Моис. Зубн. врач. Исполкомская, 5.
Карасинский Як. Веннам. Музык. Восстания, 20.
Карастелева Мар. Абр. Влад. маст. Марата, 9.
Каратаев Никл. Ив. Преп. Пр. Маклина, 2.
— Никл. Мих. Мойка, 122.
Каратаева Вера Льв. Библ. В. О., 14 л., 37.
Каратеев Ал-ей Вас. Преп. Пр. 25 Окт., 32.
Каратыгин Вяч. Гавр. Чл. инст. ист. искусств, преп. Пис. Добролюбова, 3.
— Серг. Серг. В. О., 17 л., 38.
Каратыгина Вера Ал-др. Стат. В. О., 2 л., 39.
— Клеоп. Ал-др. Арт. Загородный, 27.
— Раиса Генр. Секр. изд. «Путь к знанию». Восстания, 20.
Караулов Никл. Ант. Инж. Пет. Лаврова, 40.

— Никл. Леон. Проф. Международн., 9.
Карахан Мих. Христоф. Чл. колл. защ. Гродненский, 11, т. 233-33.
Караханов Леон Христоф. 8 Советск., 17.
Караханова Соф. Христоф. Зубн. врач. 8 Советская, 17.
Карачарова-Сюннерберг Варв. Мих. Писат. Международный, 40.
Карачевская-Волк Зоя Георг. Некрасова, 29.
Карачевский Конст. Каз. «Петроток». 4 Красноармейская, 2.
Карачевцев Георг. Ал-др. Счетов. Союза связи, 11.
— Ив. Ал-др. Загородный, 26.
Караченцов Никл. Зах. Инж. В. О., Малый, 31.
Карачунский Абр. Моис. Некрасова, 17, т. 129-24.
Карбасников Мих. Никл. Жуковского, 8. ского, 8.
Карбуева Ек. Афан. Врач. Мойка, 13.
Карга Дав. Сам. Гулярная, 25.
Каргаполова Ан. Мих. С. Александр., Першов пер., 31.
Каргашев Ив. Мих. Аренд. Петрозаводская, 7, т. 5-37-48.
Каргельс Серг. Конст. 1 ул. Дер. Бедноты, 30, т. 142-02.
Каргин Вас. Фед. Извозопром. Дер. Волкова, Средний, 3, т. 135-60.
— Дм. Ив. Преп. Б. Посадская, 1.
Каргополов Влад. Петр. «зав. Ленина». Пр. с. Володарского, 1.
— Георг. Петр. Зав. «Большевик». Невская Заст., Александровская, 3.
— Мих. Петр. Зав. «Большевик». Невская Заст., Александровская, 3.
Каргополова Ал-дра Ив. Восстания, 32, т. 169-63.
Каргунов Никл. Степ. Зав. конт. Лиговская, 285.
Кардач Евг. Ос. Сотр. ред. кн. «Весь Петроград». Саперный пер., 6, т. 152-79.
Кардашевская Людм. Никл. Преп. Загородный, 28.
Кардис Иос. Томаш. Саблинская, 15, т. 556-40.
Карев Ал-ей Ерем. Проф. Соляной пер., 9.
Кареев Дм. Юр. Инж. Троицкая, 5.
— Конст. Никл. Инсп. В. О., пр. Прол. Победы, 24.
— Никл. Ив. Проф. Пр. Прол. Победы, 24.
Карейша Георг. Серг. «Инст. Пут. С.». Международный, 9.
— Серг. Дем. Проф. Международный, 2
Карелин Ал-др Ег. Техн. В. О., 11 л., 58.
— Андр. Андр. Художн. Языков пер., 25-а.
— Мефод. Вас. Рылеева, 10, т. 164-01
— Никл. Вас. Влад. пек. 9 Красноармейская, 8.
— Никл. Никл. Проф. В. О., 13 л., 20.
Карелиц Исаак Бор. Старорусская, 5, т. 170-80.
Карелль Елиз. Макс. Преп. Крест. о-в, Александровский, 11.
Каренина Эсфирь Мих. Арт. Пис. Писарева, 10, т. 127-97.
Карепова Ан. Степ. Бухг. Гончарная, 14.
Каретник Мих. Мих. Торг. Кан. пис. Грибоедова, 68.
Каретников Ал-др Мих. Техн. В. О., 14 л., 93.
— Вас. Фед. Влад. маг. В. О., 3 л., 22.
— Як. Мих. Инсп. Международный, 61.
Каретникова Вера Вас. Прозект. В. О., 10 л., 15-б.
Карзанов Вас. Ипат. Торг. Достоевского, 10.
Карзова Гал. Дороф. Преп. В. О., 7 л., 26.
Кариков Ив. Андр. Бухг. В. О., Веры Слуцкой, 7.
Карин Леонгард Карл. Пр. 25 Окт., 10.
Карин-Савельев Никл. Петр. Арт. Прилукская, 14.
Карина Мар. Ал-еев. Арт. Канонерск., 19.
— Ол. Петр. Арт. Б. Пушкарская, 15.
Каринская Елиз. Арс. Научн. сотр. Блохина, 4.
Карипидес Ант. Игн. Счетов. Лахтинская, 9.
Карит-Лазарев Ал-др Мих. Влад. маг. Б. Пушкарская, 61.
Карк Ив. Христ. Делопр. Казанская, 8.
Каркин Пет. Петр. Преп. муз. Союза Связи, 1.
Карклин Пет. Марц. Преп. 1 ул. Дер. Бедноты, 10.
Карлаш Пант. Дан. Учнадз. милиц. В. О., 14 л., 45.
Карлин Ал-др Марк. Мойка, 64.
— Григ. Як. 8 Советская, 38.
— Дан. Марк. Чл. союза драм. писат. Мойка, 64.
— Макс. Як. Врач. Апраксин пер., 4, т. 545-48.
Карлов Ал-ей Ив. Торг. Комиссаровская, 51.
— Георг. Ив. Фонтанка, 103, т. 145-46.
— Еф. Ив. Влад. скл. Комиссаровская, 51, т. 134-50.
— Никл. Ив. Преп. Пр. Володарск., 27.
Карлова Валент. Ал.-еев. Влад. маст. Пр. Маклина, 62.
— Зин. Конст. Делопр. Подольская, 34.
— Клавд. Ал-др. Преп. Невск. заст., Обуховск. домики, 68.
Карловиц Ал-др Мартын. Бухг. Моховая, 30.
— Эл. Ал-др. Петропавловская, 8.
Карлсон Аделина Викт. Моисеенко, 3.
— Арт. Викт. «Откомхоз». Пет. Лаврова, 12.
Кармазина Елиз. Никит. Массаж. Лермонтовский, 20.
Карманов Ал-ей Вас. О-во Вз. Кред. Восстания, 26.
— Ив. Кирилл. Торг. Прядильная, 36.
— Леонид. Чл. союза драм. пис. В. О., Детская, 16.
— Фил. Ив. Стат. Красная, 30.
Карманова Ксен. Ал-еев. Торг. Пр. Майорова, 33.
Кармашев Влад. Макс. Дир-ор зав., зав. картшк. Декабристов, 35, т. 171-89.
Кармашева Зин. Мих. Чл. Петросовета. Комиссаровская, 8.
Карминова Соф. Мих. Счетов. Басков пер., 31.
Кармоза Анаст. Иуст. Преп. Пис. Писарева, 10, т. 530-05.
— Мар. Уст. Чл. союза драм. пис. Пис. Писарева, 10.
— Пет. Устин. Преп. Пис. Писарева, 10.
Карнас Сарра Льв. Зубн. врач. Мытнинская наб., 7.
Карначев Вас. Филат. Влад. фабр. К. Маркса, 88.
Карнева Ант. Павл. Счетов. 10 Советская, 17-а.
Карнеев Ал-ей Никит. Торг. Пр. 25 Окт., 136.
— Бор. Ал-др. «Т. П. О. Мурм. ж. д.». Б. Казачий, 9, т. 572-10.
— Гавр. Павл. «Откомхоз». В. О., Средний, 77.
— Куз. Як. Воинова, 3, т. 561-90.
— Никл. Никл. Бухг. Коломенская, 7.
— Пав. Ив. Инж. 9 Советская, 39.
Карнеева Ек. Ал-др. «Госспирт». Пролеткульта, 3.
Карнитский Серг. Георг. 7 Красноармейская, 1.
Карницкий Дм. Петр. Преображ., 32.
Карнович Юр. Лавр. Проф. Пр. Маклина, 26.
Карнушов Ал-др Ив. Торг. Удельная, Офицерская, 24.
Карнышев Серг. Вас. Касс. Восстания, 29.
Карнюк Афан. Леонт. Пом. нач. мил. Прачечный пер., 8.
Каро Ром. Фед. Зав. аптек. Желябова, 4.
Каролюнас Ив. Тим. Касс. Советский, 65.
Каропаковский Лев Кирилл. «Повпу». Советский, 43.
Каропетян Овсек Казар. «Петропрофобр». Аптекарский пер., 4, т. 566-35.
Карп Ил. Никл. Влад. маг. Надеждинская, 10, т. 555-77.
Карпанен Георг. Генр. Декабр. Пестеля, 5
Карпас Лев Моис. Юрист. Ракова, 10.
Карпатов Исаак Солом. Чл. союза драм. писат. Марата, 12.
Карпач Пав. Ант. Инстр. Н. Дер., Зеленина, 53.
Карпачевская Мар. Григ. Врач. Верейская, 33.
Карпачевский Конст. Серг. Коменд. Рузовская, 5.
Карпезо Феликс Викент. Делопр. Марата, 61.
Карпекин Никл. Ал-еев. Пулково, Гл. Обсерватор. Геодезическ. дом.
Карпель Генриета Марк. Зубн. врач. Тверская, 29.
— Герм. Марк. Зубн. врач. Тверская, 29.
Карпенко Бор. Ив. Лесной, Политехн., 14.
— Викт. Андр. Аэрофотогр. Стремянная, 1.
— Дм. Ив. Техн. Достоевского, 10.
— Мих. Ив. Инж.-инстр. 2 Красноармейская, 2.
— Мих. Фед. Арт. Греческий, 11.
— Пет. Андр. Преп. Кан. пис. Грибоедова, 158.
Карпешко Еф. Степ. Чл. Петросовета. Б. Гребецкая, 17.
Карпиджанская Ида Изр. Врач. Советский, 34.
Карпинская Ел. Георг. Преп. Петроградская наб., 2.
— Ол. Ал-др. Счетов. Декабр. Пестеля, 14.
— Соф. Илиод. Делопр. Социалистическая, 13.
— Тат. Ал-др. Преп. Университетская наб., д. Акад. Наук.
Карпинский Ал-др Леонид. Преп. В. О., Веры Слуцкой, 8.
— Ал-др Петр. Почетн. дир-ор Геолкома, предс. Учен. Сов. «Севэкспедиции». Наб. лейтенанта Шмидта, 1.
— Ал-ей Петр. Чл. През. колл. защ. Греческий, 6, т. 145-24.
— Андр. Мих. Типогр. «Печатн. Двор». Гатчинская, 26.
— Мих. Влад. Преп. Желябова, 29.
— Никл. Валер. «Окт. ж. д.». Жуковская, 6.
— Никл. Мих. Надз. П. С., Широкая, 26.
— Серг. Георг. Делопр. 7 Советская, 1.
Карпов Ал-др Ив. «Доброфлот». 9 Советская, 39.
— Ал-ей Карп. Уч. надз. В. О., 8 л., 15.
— Арх. Карп. Торг. Лиговская, 27.
— Бор. Григ. «Геолком». В. О., Тучков пер., 11.
— Вальт. Валент. Инж. Пр. 25 Окт., 22.
— Вас. Ал-др. Предс. правл. гос. Балт. парох. Мойка, 106, т. 144-39.
— Вас. Ив. «Пехшкола». Дивинская, 2.
— Вас. Ив. Арт. Кр. Зорь, 65.
— Вас. Ив. Влад. маг. В. О., Карташихина, 69.
— Влад. Арк. Механ. Московская, 6.
— Георг. Влад. Кирилловская, 14.
— Георг. Никл. Надзир. Крапивн. пер., 8.
— Евг. Павл. Режисс., агент о-ва драм. пис. и оп. композ., предс. РТО. Гончарная, 23.
— Ив. Ал-др. Инстр. Н. Деревня, Школьная, 78.
— Ив. Вас. Военком. Мира, 20.
— Ив. Никл. Кирочная, 43-б.
— Ил. Никл. Надеждинская, 10, т. 555-77.
— Кондр. Карп. «Порт. таможня». Гапсальская, 5.
— Конст. Куз. Инж. Марата, 55.

— Конст. Мих. Врач. Школьный пер., 4, т. 142-44.
— Лавр Флор. «Пгзу». Пр. Володарского, 35.
— Матв. Вас. Зав. конт. Красная, 20.
— Марк Мих. Зав. маг. В. О., 14 л., 21, т. 531-03.
— Мих. Влад. Зав. шк. Кирилловск., 14.
— Мих. Карп. Торг. 1 ул. Дер. Бедн., 6.
— Мих. Павл. Пиан. Б. Белозерская, 2, т. 132-23.
— Мих. Сем. Надз. исправд. Константиноградская, 6.
— Никл. Андр. Чл. Петросовета. «Петвинш». 3 Июля, 2, сл. т. 553-60.
— Никл. Аф. Преп. Крюков кан., 15.
— Никл. Вас. Делопр. Пр. Нахимсона, 8.
— Никл. Игн. Уч. сотр. Пл. Воровского, 1 дом Советов.
— Никл. Фед. Комисс. 3 Июля, 2.
— Пет. Вас. «Петропрофсож». Пр. 25 Окт., 135.
— Пет. Филипп. Войтика, 19.
— Серг. Ал-др. Влад. пек. Глухоозерская, 1.
— Серг. Ил. «Почтамт». Почтамтский пер., 2.
— Фед. Фед. «Пепо», инстр. В. О., 12 л., 19-а.
— Флор Карп. «Дорпрофобр. Сев.-Зап. ж. д.». Боровая, 59.
— Юр. Влад. Халтурина, 6.
— Як. Мак. «Пепо». Пр. 25 Окт., 82.
Карпова Ант. Павл. «Петротабтрест». 10 Советская, 17-а.
— Валент. Всев. Преп. Греческий, 21.
— Евг. Влад. Арт. Успенская, 3.
— Евг. Ростисл. Зубн. врач. М. Посадская, 11.
— Евд. Карп. Торг. Прядильная, 36.
— Евд. Никл. Воспит. Пр. Пролет. Победы, 63.
— Елиз. Ал-др. Преп. 3 Июля, 63.
— Мар. Ал-еев. Фонтанка, 144.
— Мар. Вас. Стат. Батенина, 5.
Карпович Владисл. Стан. Проф. Строгановская наб., 9-б.
— Мих. Павл. Инж. Желябова, 5, т. 178-80.
— Соф. Флор. Бухг. Пр. 25 Окт., 48.
— Стан. Ив. Влад. парикм. Международный, 57.
Карповская Агнесса Моис. Врач. Подольская, 12.
— Валент. Григ. Арт. Пр. 25 Окт., 101.
Карповский Ал-др Мих. Некрасова, 12.
— Бор. Исаак. Арт. Подольская, 12.
— Григ. Мих. Арт. Пр. 25 Окт., 101.
— Мих. Григ. Арт. Пр. 25 Окт., 101.
— Моис. Изр. Влад. маг. Пр. Володарского, 32.
— Як. Герм. Фонтанка, 88, т. 161-31.
Карпук Григ. Варфол. «Зав. Кооператор». Лопухинская, 4-а.
Карпухин Род. Ампл. П. С., Гатчинская, 8.
Карпушко Ал-дра Петр. Мойка, 64.
Карпылева Ал-дра Фом. Делопр. Перовской, 12.
Карратон Адол. Мартын. Инж. Пр. Володарского, 55, т. 171-34.
— Евг. Абр. Бактериол. Б. Московская, 13.
Карсанов Ал-др Вас. Касс. Б. Охта, Пороховская, 45.
Карсев Никл. Ив. Проф. В. О., Пр. Пролет. Победы, 24.
Карсеева Над. Зах. Торг. Б. Зеленина, 9.
Карский Еф. Фед. Дир-ор муз., проф., чл. ин-та. В. О., 7 л., 2.
— Серг. Еф. Чл. колл. защ. В. О., Академический пер., 1.
Карсомов Ив. Ив. Торг. Мира, 5.
Карст Серг. Мих. Врач. Торговая, 19.
Карстенс Аксель. Зав. телегр. станц. Пл. Воровского, 18.
— Ганс Ив. Врач. В. О., Веры Слуцкой, 4.
Картавцев Мих. Льв. Чл. Петросовета. «Сорабис». В. О., 1 л., 36, сл. т. 580-77, д. т. 184-72.
Картаев Леонид Вас. Воен. пом. нач. С.-З. ж. д. Надеждинская, 50, т. 579-38.
— Фед. Ив. Влад. маст. Б. Разночинная, 4.
Карташев Влад. Игн. Преп. Верейская, 15.
— Влад. Петр. 1 Дер. Бедн., 10.
— Ив. Петр. Зам. нач. Проб. окр. Кан. пис. Грибоедова, 51.
— Мих. Мих. Преп. Преображенская, 26, т. 568-69.
— Пав. Вас. Кирочная, 32, т. 176-25.
Карташева Елиз. Влад. Врач. Кр. Конницы, 22.
Карташевский Евг. Арк. Проф. Нижегородская, 21.
Карташов Троф. Куз. Влад. маг. Левая Тентелева, 6.
Карташова Лид. Павл. Арт. Надеждинская, 56.
Картиковский Бор. Ал-др. Врач. Б. Пушкарская, 15.
Картиповский Ал-др Ал-др. Инж. В. О., 10 л., 45.
Картужанский Ал-др Изр. Врач. 7 Советская, 21.
— Лев. Изр. «Петрокоопкредит». Пушкинская, 15, т. 558-67.
Картунен Иоган Анедсов. Чл. Петросовета. Нижегородская, 14.
Карузин Мих. Степ. Влад. пек. 5 Красноармейская, 22.
Карулин Ал-др Ал-еев. Торг. Бронницкая, 16.
Карцев Викт. Андр. Надеждинская, 11.
— Георг. Никл. Чл. Петросовета. Красная, 5.
— Никл. Мих. Гатчинская, 22.
— Пав. Ив. Чл. правл. Петрогубсоюза. Моховая, 16.
— Серг. Фед. Порохов., Озерная, 125.
Карцева Ан. Андр. Торг. Кирилловск., 20.
— Ек. Никл. Преп. В. О., 10 л., 17.
— Мар. Афан. Торг. Пр. Маклина, 42.
— Мар. Никан. Счетов. Нарвск. заст. Левая Тентелева, 5.
Карчевская Нат. Мих. Преп. Александро-Невская, 6.
Карчевский Влад. Мих. Пом. бухг. П. С., М.-Разночинная, 9.
— Георг. Мих. Преп. Зверинская, 17-б.
— Никл. Ант. «Госбанк». Скороходова, 13.
— Пав. Ив. «С.-З. ж. д.». Дровяная, 4.
— Ян Никл. Уполн. польск. делегации. Пр. 25 Окт., 8.
Карчикян Степ. Ив. 7 Советская, 2.
Карчинский Владисл. Каз. Влад. маст. Демидов пер., 2.
Каршин Ив. Филипп. Влад. бул. Кан. пис. Грибоедова, 33.
Карышев Всев. Ив. Инж. Пл. Плеханова, 3.
Карьянова Ол. Горд. Преп. Лермонтовский, 35.
Карягин Георг. Леонт. Пр. Володарского, 56.
— Пет. Гавр. Зам. уполн. Госспирта. Пороховые, 3 л., 48.
— Пет. Павл. Художн., пис. Писарева, 10.
— Серг. Андр. Влад. маст. Горсткина, 2.
Каряев Ал-ей Ив. Влад. маст. М. Охта, Митрофаниевская, 11.
Карякин Вас. Петр. М. Белозерская, 7.
— Влад. Вас. Торг. Восстания, 40.
— Леонид Ал-др. Следов. Ропшинск., 32.
— Пет. Ал-еев. Бухг. 3 Июля, 80.
— Фед. Вас. Преп. Песочная, 37-б.
— Филипп Куз. Касс. Лесной, Муринский пер., 6.
Карякина Ан. Ив. Преп. Песочная, 37-б.
— Ел. Петр. Арт. 3 Июля, 80.
Касаткин Ал-др Ив. Техн. Некрасова, 58.
— Ал-др Куз. Советский, 41, т. 160-47.
— Ал-др Савел. Бухг. Пр. Огородникова, 50.
— Влад. Вас. Пр. Бакунина, 23.
— Григ. Ал-др. Предс. местк. Пр. К. Маркса, 84-в.
— Ив. Павл. Торг. Казначейская, 4.
— Мих. Павл. Торг. Горсткина, 2.
— Никл. Ив. Торг. Советский, 9.
— Серг. Ал-еев. Инж. Пр. К. Либкнехта, 74.
— Фед. Георг. «Типограф Пецо». В. О., Веры Слуцкой, 44.
Касаткина Над. Павл. Бухг. Декабр. Рылеева, 6.
Касгач Параск. Триф. Влад. чайн. Лиговская, 222.
Касиков Влад. Сем. Преп. Фонтанка, 126.
Каспер Яд. Юр. Делопр. Б. Под'яческая, 22.
Касперович Генр. Сигизм. Пр. Прол. Победы, 25.
— Никод. Каз. Пом. брандм. Загородный, 37.
— Никл. Стан. Преп. Саперный пер., 16.
Касперсон Зин. Як. Делопр. Симбирская, 11.
Каспин Соф. Бор. Пр. Юн. Пролетария, 8.
Касс Оск. Карл. Инстр. Б. Московская, 12.
Кассель Исаак Марк. «Петрогубпрофсовет». Пр. Володарского, 25, т. 125-83.
Кассиков Як. Конст. 9 Советская, 10, т. 578-76.
Кассин Никл. Григ. Преп. В. О., 21 л., 2.
Кассовский Лев Бор. Марата, 23, т. 157-05.
Кастанаев Григ. Мартин. Врач. Восстания, 20.
Кастко Леонид Ив. Песочная, 37-б.
Касторская Над. Вас. Арт. Лермонтовский, 18.
Касторский Влад. Ив. Арт. Лермонтовский, 18.
Кастрицкий Ив. Стан. Зам. дир. «Кр. Треуг.». Шкапина, 5, т. 555-23.
Кастров Никл. Ив. Арт. Загородный, 28.
Кастылев Вас. Ив. Торг. Лиговская, 59.
Кастэ Мих. Вас. 3 Июля, 106.
Каськов-Попелышкин Нил Петр. 9 Советская, 9.
Касьянов Вас. Ал-др. Делопр. Кирочная, 14.
— Пет. Гавр. Бухг. Комп. Чайковского, 83.
Касюра Пет. Серг. Инж. 3 Советская, 18.
Каталкин Мих. Сем. Делопр. Удельная, Костромской, 50.
Катвич Влад. Людв. Проф. Гулярная, 17.
Катель Исаак Як. Чл. колл. защ. Некрасова, 37, т. 143-93.
Катенков Вас. Вас. Влад. маст. Надеждинская, 42.
Катеринский Никл. Влад. Хор. Пр. Маклина, 20.
Катикман Арк. Андр. Инж. Кан. писат. Грибоедова, 37.
Катин-Ярцев Викт. Никл. Врач. Социалистическая, 24, т. 180-02.
Катинский Ал-др Конст. «Госцирк». Пис. Белинского, 8.
— Евг. Никл. «Госцирк». Пис. Белинского, 8.
Каткевич Сем. Фом. Пом. брандм. Мариинская, 36.
Катков Никл. Петр. Писат. В. О., Средний, 33.
— Пав. Андр. Влад. маг. Фонтанка, 94.
Каткова Юл. Конст. Счетов. Пряжка, 34.
Катлама Мих. Бор. Влад. маг. Загородн., 9.
— Сем. Бор. Влад. маст. Пр. Нахимсона, 7.
— Сем. Исаак. Кирочная, 8, т. 163-66.
Катлофкер Бенед. Адол. Писат. Марата, 61.
Катомин Ал-ей Ант. Обводный кан., 76, т. 529-46.
— Ив. Ал-др. Константиноградская, 6.
— Никл. Ил. Пр. 25 Окт., 135.
Катонин Евг. Ив. Худ.-архит. Халтурина, 5.

Катонина Ол. Никан. М. Белозерская, 15.
Катран Анаст. Петр. «П. Г. О. Н. О.». Фонтанка, 64.
Катранов Влад. Петр. Преп. Александро-Невская, 6.
Катранова-Волкова Ел. Никл. Научн. сотр. Александро-Невская, 6.
Катрухин Влад. Никл. В. О., 4 л., 5.
Катсгофкер Бенед. Адол. Писат. Мара-
Каттай Пет. Петр. Механ. Коломенская, 27.
Каттал Карл Иоган. Предс. Декабр. Якубовича, 4.
Каттель Исаак Як. «Севкоопкредит». Некрасова, 37.
Каттер Влад. Ал-др. Техн. В. О., 10 л., 7.
Катукин Мих. Ив. Кр. Зорь, 13, т. 160-70.
Катун Викт. Ал-др. Арт. Марата, 10.
Катунин Мих. Ив. Чл. Петросовета, нач. Петроукрайона. Кр. Зорь, 13 сл. т. 145-52.
Катц Азар. Як. Зубн. врач. Пр. 25 Окт., 51.
— Юл. Сем. Мойка, т. 570-77.
Катык Мих. Сем. Пр. Майорова, 3.
Катылев Никл. Еф. Торг. агент. Кронверкский, 23, т. 589-19.
Катышев Конст. Ив. Торг. Лермонтовский, 30.
— Никл. Никл. Торг. Басков пер., 14.
Каугерт Андр. Ив. Делопр. Пр. с. Смоленского, 44.
— Арт. Ян. Стат. П. С. Петровск. 3.
— Христ. Ян. Стат. П. С., Петровск., 3.
Каугия Ив. Петр. Комвзвод. 8 Советская, 57.
Каузова Зин. Ал-еев. Фонтанка, 120.
Кауль Ал-др. Иос. Чл. Петросовета. Декабр. Пестеля, 13.
Кауп Эд. Мих. Бухг. Жуковского, 38.
Каупинен Арнэ Ал-др. Механ. Перевозная, 5.
Кауппинен Лид. Ал-др. Стат. Крест. о-в, Наб. Ср. Невки, 16.
Каупуж Станисл. Осип. Механ. В. О., Малый, 35.
Каур Карол. Ад. Влад. маг. Пр. Володарского, 45.
Каус Вера Карл. Делопр. Столярный пер., 12.
Кауст Ал-др Густ. Чл. Петросовета. Пр. Пролет. Победы, 82, сл. т. 535-17.
Кауфельдт Бруно Ив. Кр. Курсанта, 15.
— Фед. Петр. Красная, 57, т. 580-89.
Кауфер Гельман Файв. Торг. 8 Советская, 23, т. 559-57.
Кауфман Абр. Дав. Моховая, 6, т. 132-18.
— Абр. Митр. Тихвинская, 13.
— Бор. Иос. Басков пер., 12, т. 556-72.
— Ел. Абр. Арт. Херсонская, 2.
— Люб. Эмман. Преп., научн. сотр. В. О., 4 л., 31.
— Марк Льв. Влад. рестор. Пр. 25 Окт., 95.
— Мих. Никл. «Таб. ф-ка». В. О., 5 л., 64.
— Наум Ос. Торг. Херсонская, 2.
— Пет. Никл. Агент. Гатчинская, 8.
— Роза Иос. Зубн. врач. Пр. К. Либкнехта, 3.
— Фадд. Игн. Бухг. Лиговская, 44.
— Як. Дав. Моховая, 6, т. 132-18.
Кауфман-Бай Генр. Мих. Арт. Колокольная, 13.
Каухчева Ек. Ал-др. Свечной пер., 25.
Каушанский Лаз. Изр. Зубн. врач. Троицкая, 23.
Кауше Бор. Гугов. Казн. В. О., 4 л., 43.
— Викт. Альфр. Инж. В. О., Тучкова наб., 4.
Кафаджи Ал-др Фед. Пр. 25 Окт., 134.
— Леонид Фед. «В.-Морск. Акад.». Пр. 25 Окт., 134.
Кафаров Абас-Али Влад. маст. Кирочная, 22.
— Мамед Хасанов. Пр. Нахимсона, 13, т. 170-82.
Кафафова Ел. Конст. Арт. Комп. Чайковского, 81.
Кафиев Врен Ал-др. Врач. Декабр. Пестеля, 14, т. 543-33.
Кафтанников Никл. Павл. Тучкова наб., 2.
Кахман Пет. Карл. Счетов. Выборгская наб., 35.
Кахсюльд Ив. Из. Инсп. Пр. Бакунина, 71.
Кац Абр. Ал-др. Механ. 7 Советская, 6.
— Адол. Иос. Восстания, 12, т. 145-47.
— Ал-др Никл. Следов. Басков пер., 12.
— Ан. Ил. Стат. Казанская, 5.
— Бенциан Як. Греческий, 12, т. 565-10.
— Влад. Григ. Надеждинская, 1.
— Влад. Зинов. Зав. скл. Фонтанка, 17.
— Григ. Лаз. Аренд. типогр. Надеждинская, 1.
— Григ. Моис. Зубн. врач. Пр. К. Либкнехта, 69-а, т. 193-35.
— Дав. Як. Зубн. врач. Фонтанка, 88.
— Ида Дав. Влад. маг. Б. Зеленина, 7.
— Изр. Анат. Зубн. техн. Фонтанка, 49.
— Ирина Раф. Делопр. Лиговская, 44.
— Леон Еф. Влад. маст. К. Либкнехта, 47.
— Наум Як. 3 Июля, 12.
— Пет. Дав. Преп. Пр. пис. Добролюбова, 9.
— Раф. Ант. Дир-ор Тифлиатр. Инст. Пр. К. Либкнехта, 40.
— Фабиан Шлейм. Врач. В. О., 8 л., 35.
— Хая Ицк. Массаж. Пр. 25 Окт., 65.
— Юл. Як. Зубн. техн. Пр. 25 Окт., 63.
— Як. Юл. Врач. Саперный пер., 16.
Кац-Капелинская Вера Юр. Акуш. Сенная пл., 13.
Кац-Слободская Соф. Бор. Арт. Загородный, 13.
Кацеленбоген Григ. Мих. Лиговская, 65.
Каценеленбаум Еф. Савел. Инж. Перовской, 9, т. 581-45.
Каценеленбоген Герц Дав. «Промбюро». Лермонтовский, 8.
— Дав. Эм. Комп. Чайковского, 77.
— Ел. Григ. Жуковского, 6, т. 574-27.
— Ил. Марк. «Промбюро». Пр. К. Либкнехта, 70.
— Мар. Мирон. Врач. Рентгена, 5, т. 544-71.
— Никл. Дав. Инж. Рузовская, 9, т. 142-07.
— Сем. Марк. Врач. Пис. Белинского, 8.
Каценелленбоген Генр. Дав. «Промбюро». Кузнечный пер., 8.
Каценельсон Айз. Юд. «Пепо». Кан. пис. Грибоедова, 15.
— Бор. Льв. Инж. Троицкая, 38.
— Дав. Борух. Влад. маг. Стремянная, 19.
— Ида Солом. Врач. Троицкая, 38.
— Мендель Бор. Предс. трударт. Стремянная, 19, т. 568-99.
— Нахум Зальманов. Инж. Никольский пер., 6.
— Хая Зальман. Врач. Никольск. пер., 6.
— Энта Зальман. Врач. Никольск. пер., 6.
Кацкий Ал-др Григ. Песочная, 12, т. 138-52.
Кацман Абр. Як. Врач. Лиговская, 3.
— Дав. Солом. Марата, 12, т. 549-44.
— Ида Марк. Счетов. Пр. Володарского, 24.
— Исаак Сол. Художн. Марата, 12.
— Лев Арон. Влад. маст. Пр. Маклина, 24.
— Леонид Ал-еев. Зав. отд. внутр. торг. Петролеса. Петра Лаврова, 49.
— Никл. Густ. Техн. Советский, 20.
— Шмуль Хаим. Музык. Марата, 12.
Кацнельсен Сем. Бор. «Кр. Газета». Пушкинская, 9.
Кацнельсон Абр. Меер. Влад. маст. Пр. Майорова, 31.
— Анис. Лаз. Пр. Чернышевского, 9, т. 155-48.
— Вера Бор. Касс. Загородный, 23.
— Ил. Сем. Инж. Пет. Лаврова, 10.
— Мирон Як. Толмачева, 11.
— Мих. Бор. Кирпичный пер., 6, т. 160-35.
— Сам. Солом. Контрол. Троицкая, 15.
Кацов Шмуль Абр. Влад. парикм. Ковенский пер., 30.
— Як. Ал-др. Зав. петр. конт. Черепгубторга, Ракова, 29, т. 589-37.
Кацович Абр. Дав. Кр. Зорь, 20, т. 143-88.
Кацовский Ил. Ос. Саперный пер., 5, т. 540-92.
Кацюбинский Феодос. Тит. Преп. Пр. 25 Окт., 182.
Качалина Анаст. Евд. Влад. маг. Комп. Чайковского, 67.
Качалкин Тим. Павл. Торг. Загородный, 26, т. 152-46.
Качалов Ал-др Як. «Пехшкола». Кр. Курсанта, 21.
— Мих. Ест. Предс. т-ва «Транстопливо». Слуцкого, 19, т. 544-52.
— Никл. Никл. Инж. Восстания, 6, т. 528-79.
Качалова Мар. Никл. Озерной пер., 3.
— Юзефа Людв. Торг. Лиговка, 133.
Качалова-Тиме Елиз. Никл. Арт. Восстания, 6, т. 528-79.
Качан Бор. Ив. Гусев пер., 6.
Качельник Марк Ос. Влад. лабор. Гусев пер., 6.
Каченовская Ал-дра Ал-др. Массаж. Некрасова, 58.
— Лид. Льв. Преп. 7 Советская, 8.
Каченовский Андр. Андр. Конт. «Двигатель». Лермонтовский, 30.
— Вас. Ив. Агент. Комиссаровская, 65.
Качинская Мар. Дement. Гражданская, 13.
Качинский Иос. Ад. Рект. Коломенская, 38, т. 573-36.
Качиони Спирид. Ал-др. Юрист. Б. Посадская, 9.
Качковская Рах. Абр. Врач. Пр. Майорова, 2.
Качук Никл. Ив. Декабр. Пестеля,5.
Качурин Исид. Иос. Пушкинская, 9, т. 141-66.
— Лев Иос. Инж. Кузнечный пер., 7, т. 150-48.
— Леонид Конст. Аптекарский пер., 4, т. 130-16.
— Сем. Харит. Влад. маст. Моховая, 27.
Кашеваров Мих. Никл. Б. Гребецкая, 51.
Кашель Никл. Петр. Влад. маст. Раз'езжая, 19.
Кашенев Фед. Ал-еев. Бухг. Казанская, 3.
Кашерининов Мих. Никл. Инж. Моховая, 26.
Кашерининова Варв. Ал-др. Проф. Лахтинская, 30.
Кашин Адр. Прокоп. Типогр. Красноармейская, 16.
— Анат. Ив. Инж. 1 Красноармейск., 16.
— Влад. Никл. Лект. П. С., Лахтинская, 14.
— Ив. Ал-еев. Торг. Прядильная, 17.
Кашинов Никл. Павл. Торг. Пр. 25 Окт., 166.
Кашинцев Арс. Вас. Зав. скл. В. О., 3 л., 18.
— Никл. Ив. Марата, 55, т. 586-74.
Кашинцева Ант. Георг. Нов. Дер. Сердобольская, 31.
Каширин Пав. Ал-еев. Торг. Мытнинский пер., 5.
— Серг. Петр. Пр. Володарского, 24.
Каширская Там. Ал-др. Пом. зав. библиот. Пр. Володарского, 16.
Кашкадамов Вас. Павл. Пом. дир. Б. Зеленина, 9.
Кашкадамова Валер. Степ. Декабристов, 60.
Кашкин Вас. Фед. Чл. Петросовета. Домбаля, 2, сл. т. 581-21.
— Як. Андр. «Губ. отд. тр.». Пр. с. Смоленского, 75.
Кашков Никл. Мих. Наб. р. Карповки, 3.

Кашкова Вера Ал-др. Счетов. Ушаковская, 3.
Кашменский Никл. Ив. «Мурм. ж. д.». Лиговка, 44.
Кашницкая-Дурнякина Ел. Влад. Арт. Троицкая, 23, т. 177-46.
Каштелян Сам. Бор. Моховая, 36.
Кащаков Ив. Вас. Касс. Петр. Отд. «Изв. ВЦИК». Лесной, Б. Спасская, 1.
Кащевская Нат. Конст. Акуш. Фонтанка, 24.
Кащеев Андр. Макс. Чл. сов. О-ва Взаимн. Кред. Советский, 25.
— Никит. Серг. Торг. Достоевского, 4.
— Юр. Андр. Чертежн .Декабристов, 19.
Кащенко Георг. Ант. Научн. сотр. Декабр. Рылеева, 3.
Каюков Степ. Степ. 2 Советская, 5, т. 156-24.
Каютин Мих. Серг. Касс. С. Смоленск., Новобезымян. пер., 41.
Каяйкин Ал-ей Сем. Пом. брандм. Нов. Дер. Набережная, 43.
Каялова Евг. Як. Врач. Кирочная, 12, т. 174-34.
Каялович Никл. Мих. Лект. Смольный пр., 6.
Каянинс Ан. Ег. Влад. маг. В. О., 7 л., 60.
Квадратов Афан. Ботьев. Торг. Комиссаровская, 34.
— Афан. Георг. Торг. 3 Июля, 31, т. 148-23.
— Ег. Ос. 3 Июля, 32.
Квадри Влад. Викт. Дир-ор музея. Комп. Чайковского, 50.
Квактун Ил. Арк. Удельная, Лидинская, 7.
Квар Григ. Фед. Гоголя, 5.
Квар-Кузьмин Ром. Фед. Красная, 16.
Квартальнов Никл. Ал-др. Торг. Наб. Шмидта, 7.
Квартовский Рувим Бор. Торг. Пр. Майорова, 55.
Кварцхава Арт. Макс. «Петроогнесклад». Лабораторное шоссе, 2.
Квасков Анат. Фед. Проф. В. О., 18 л., 11.
— Ив. Герас. Бухг. Петровский, 9.
— Петр Фед. Зав. аг. Госбанка. В. О., 18 л., 11.
Кватер Солом. Ос. 3 Советская, 7-а.
Квач Конст. Иоак. Лиговка, 44.
Кваченюк Вас. Фом. Упр. дел. ин-та. В. О., 17 л., 38.
Кваша Георг. Сем. Моховая, 31.
— Григ. Иос. Инж. Кр. Конницы, 8, т. 567-69.
— Праск. Серг. Акуш. Кр. Конницы, 8.
Квашенинников Влад. Ив. Макл. Бакунина, 2, т. 534-90.
— Серг. Никл. Юрист. Гусев пер., 3-б, т. 130-47.
Квашнин Ив. Ив. Влад. маг. Нижегородская, 9, т. 578-27.
— Мих. Вас. Геслеровский пер., 27.
Квашнина Нина Ив. Арт. Моховая, 26.
Квенс Пет. Ив. Торг. М. Охта, Малый, 10.
Кверфельд Эрн. Кондр. Дир-ор музея. Комп. Чайковского, 55.
Квест Элла Вильг. Счетов. Розы Люксембург, 19.
Квитковская Ант. Дан. «Росс. Публ. Библиот.». Кр. Конницы, 8.
Квицинский Бор. Ос. «В.-Авт. шк.». Б. Московская, 4.
Квят Изр. Льв. Скороходова, 18, т. 194-89.
Квятковский Ал-др. Иос. Преп. П. С., Красносельская, 16.
— Вас. Петр. Пл. Воровского, 1 дом Советов.
— Гавр. Петр. Боткинская, 9.
— Иос. Абр. Союза Связи, 11, т. 143-33.
Keверзнева Ал-дра Гер. Преп. 4 Красноармейская, 19.
Кевес Григ. Сем. Чернышев пер., 9, т. 131-55.
Кегамянц Тигран Руман. В. О., Смоленка, 29.
Кедик Ив. Сид. М.-Нарвск. Исполк. Пр. Юного Пролетария, 37.
Кедо Пет. Сем. Извозопром. Обводный кан., 118.
— Соф. Ант. Преп. Кирилловская, 19.
Кедринская, Ал-дра Ант. Коменд. Восстания, 4.
— Мар. Никл. Преп. 2 ул. Дер. Бедн., 2.
— Ол. Ал-др. Воспит. Кирочная, 54.
Кедринский Пав. Ант. Служ. рел. культа. Кузнечный пер., 1.
Кедров Конст. Вас. Помнач. исправд. Константиноградская, 6.
— Никл. Мих. «Севтопотд.». Лиговская, 126.
— Никл. Никл. Проф. Театральн. пл., 10.
— Як. Фед. Пр. К. Либкнехта, 104, т. 136-94.
Кедрова Ал-дра Ив. Проф. 8 Советская, 24.
— Алиса Ал-др. Преп. 8 Советская, 24.
— Евг. Дм. «Новтресторг». Фонтанка, 50.
— Ел. Вас. Преп. Калинина, 11.
— Ел. Ден. Преп. 10 Советская, 17-а.
— Нина Ал-др. Делопр. Константиноградская, 6.
Кедроливанский Викт. Никл. Преп. В. О., 12 л., 31-а.
Кеек Эм. Март. Чл. Петросовета. Наб. р. Пряжки, 34-а.
Кезе Эд. Ив. «Биржа Труда». Б. Московская, 5.
Кезевич Вас. Вас. Инж. Пр. К. Либкнехта, 76.
Кейв Роб. Карл. В. О., 14 л., 37.
Кейер Пет. Фед. Чл. Петросовета. Глинки, 15.
Кейзер Пав. Кирилл. Кронверкский, 23.
— Ром. Андр. Счетов. Петроградская наб., 42.
Кейлин Дав. Исаак. Чл. колл. защ. Троицкая, 15, т. 175-15.
Кейнянен Ан. Ал-еев. Зав. регистр. Финский пер., 6.
Кек Ив. Ант. Завпрод. Блохина, 3.
Кекин Андр. Павл. Комиссаровская, 58.
Кекконен Ив. Ив. «Порт. таможня». Гапсальская, 1.
Келарев Вас. Андр. Торг. 8 Советская, 28.
Келбовский Ферд. Никод. Влад. маг. В. Зеленина, 16.
Келин Мих. Вас. Счетов. Пр. 25 Окт., 81.
— Як. Леонт. Чл. Петросовета. Пр. с. Володарского, 65, сл. т. 161-51.
Келлер Ал-ей Павл. Научн. сотр. Торговая, 12.
— Ив. Ив. Блохина, 12-а.
— Карл Христиан. Пом. админ. театр. Пр. Володарского, 45.
— Лев Вас. Ад'юнкт. М. Разночинная, 1.
— Теод. Петр. Инсп. Моховая, 10.
— Франц Ив. Бухг. Герцена, 21.
Келло Пав. Ив. Чл. Вол. Райисполк., чл. Петросовета. Железнодорожная, 29.
Келтуяла Вас. Афан. Преп. 7 Советск., 1.
Кель Генр. Авг. «Пепо». В. О., 19 л., 8.
— Никл. Георг. Преп. В. О., 21 л., 2.
Кельберг Пав. Руфов. Бухг. Перовской, 8.
Кельзи Астер. Фед. Бухг. Стремянная, 7.
— Евг. Никл. Преп. Кр. Связи, 2.
Кельин Ал-др Ив. Зав. коннозав. Старорусская, 16.
Кельмович Еф. Матв. 3 Июля, 70, т. 170-35.
— Зах. Еф. «Петрокоопшвей». Декабр. Рылеева, 2, т. 549-01.
Кельн Вяч. Артур. Чл. Петросовета. Международный, 89, сл. т. 542-56, д. т. 151-09.
Кельнер Марк. Мих. Торг. Пр. Юного Пролетария, 3.
Кем Филипп Филипп. Торг. Мира, 12-б.
Кемерова Вера Ив. Преп. Басков пер., 22.
Кемис Лев Мих. Пр. с. Володарского, 65
Кемпер Ив. Фед. Влад. маг. Розенштейна, 37.
Кемпере Викт. Адол. «Севпечать». Б. Пушкарская, 1, т. 571-46.
Кендра Андр. Андр. Кан. пис. Грибоедова, 30.
Кенель Ал-др Авг. Инсп. Казанская, 42.
— Карл Петр. «Трудсоюз». Некрасова, 58.
Кениг Эдита Иос. Врач. Ковенский пер., 23.
Кенигсберг Влад. Влад. Пр. Володарского, 45, т. 148-89.
— Еф. Вильям. Влад. маст. 8 Красноармейская, 23.
— Иосель Абр. 3 Июля, 78.
— Конст. Як. Инстр. Б. Пушкарская, 59.
— Никл. Сем. Арт. Басков пер., 12, т. 168-70.
Кенигсон Влад. Ал-др. Инж. Торговая, 17.
Кентуялла Вас. Афан. Проф. 7 Советская, 1.
Кео Ал-др Мартин. Нач. стр. ч. В. О., 4 л., 1.
Кепке Карл Карл. Бухг. В. О., 1 л., 60.
Кеплер Конст. Войц. В. О., 5 л., 46.
Кеппен Мих. Никл. Казанская, 35.
Кеппер Ив. Ив. «Упр. спальн. ваг.». В. О., Пр. Пролет. Победы, 5.
Кербатов Никл. Анат. Чл. Петросовета. Международный, 16, сл. т. 144-17.
Кербиц Ел. Влад. Техн. Пушкинская, 1.
Кербицкий Пет. Никл. Чл. Петросовета. Халтурина, 19, сл. т. 588-34.
Керблай Сем. Ал-др. Механ. В. О., 6 л., 41.
Керве Христоф. Фридр. Чл. Петросовета. Красная, 44, сл. т. 169-89.
Керге Иог. Панов. Делопр. Блохина, 23.
— Конст. Ив. Инж. Звенигородская, 4, т. 176-73.
Керенская Ел. Фед. Врач. Верейская, 13.
Керженев Ив. Никл. Пр. Володарского, 44.
Керин Мих. Ив. Торг. Б. Московская, 6.
Керина Мар. Георг. Преп. Фонтанка, 53.
Керич Ганс Мих. Инж. Прядильная, 12, т. 192-06.
Керкис Еф. Род. Инж. В. О., 2 л., 15.
Керлин Мих. Сам. Загородный, 11, т. 166-67.
Керн Ал-др Ал-др. Бухг. Декабристов, 57.
— Ив. Фед. Инж. Дегтярная, 11.
— Над. Ал-еев. Бухг. Декабристов, 57.
Кернер Ан. Иос. Арт. Троицкая, 30, т. 174-92.
Керре Ал-др Отт. Чл. Петросовета, военком. Симбирская, 22, сл. т. 545-60.
Керский Серг. Никл. Преп. Аптекарский пер., 4.
Керстен Альфр. Ив. Бухг. В. О., 10 л., 13.
Кертаинг Георг. Макс. Брандм. 3 Июля, 58.
Кертович Конст. Стан. Агент. Б. Пушкарская, 5.
Кертула Айна Иоган. Чл. Петросовета. Пр. 25 Окт., 51.
Keруман Роз. Влад. Делопр. Моховая, 10.
Кершинский Никл. Георг. Максимилиановский пер., 5.
Керю Фернанда Петр. «Гидрол. инст.». Прядильный пер., 3.
Кеске Ив. Як. Лесной, Английский, 2.
Кескюла Иоган Юр. Научн. сотр. Надеждинская, 21.
Кессель Серг. Конст. Делопр. Восстания, 20.
Кесслер Дм. Ал-др. Врач. Загородный, 54.
— Савел. Ил. Зав. шк. Фонтанка, 144.
Кесслер-фон-Фриц Генр. Герман. Консул. Герцена, 41.
Кестнер Вацл. Иос. Инж. «Росс. Публ. Библиот.». Восстания, 51.
— Соф. Густ. Счетов. Декабристов, 10.
Кетлер Влад. Никл. «Фанерный Трест». Крюков кан., 9.
— Ида Ал-др. «Севкабел». В. О., Средний, 17.
— Ол. Эрн. Счетов. Каляева, 11.

— Фед. Карл. Нижегородская, 12.
Кетриц Влад. Конст. «Русск. Техн. О-во». Инж. Лиговская, 44.
— Мар. Петр. Арт. Лиговская, 44.
Кетчер Ал-др Як. Бухг. Пр. пис. Добролюбова, 21.
— Никл. Як. Проф. Некрасова, 60, т. 146-93.
— Як. Як. Инж. Халтурина, 11.
Кефели Ал-др Ил. «Инст. Пут. С.». Столярный пер., 6.
— Бор. Серг. Зав. скл. Перекупной пер., 1.
— Ил. Зах. Счетов. Пушкинская, 16.
— Фед. Ал-др. Чл. колл. защ. Пр. 25 Окт., 160.
Кечек Степ. Ад. Врач. 2 Советская, 27.
Кеше Альб. Ив. Медико-электр. Мойка, 62, т. 548-09.
Кешель Бор. Христиан. Техн. В. О., 17 л., 70, т. 555-53.
— Мод. Эд. Бухг. В. О., 17 л., 70.
Кешнер Фед. Вас. Казармен. пер., 6.
— Фед. Фед. Бухг. В. О., 3 л., 20.
Кещ Григ. Лаз. Влад. типогр. Надеждинская, 1.
Кжох Ив. Влад. Касс. Мойка, 28.
Кибальчик Викт. Льв. Писат. Пл. Воровского, 1 дом. Советов.
Кибардина-Залесская Тат. Евг. Ассист. В. О., Тучкова наб., 12.
Кибасов Мих. Никл. «Отд. связи ПВО». Б. Московская, 4.
Кибер Эд. Артур. Пр. пис. Добролюбова, 23, т. 546-27.
Киберман Карл Карл. Соляной пер., 14, т. 539-06.
Кибиркштис Бор. Ферд. Пом. нач. 17 отд. мил. Раз'езжая, 16.
Кибисов Никл. Фед. В. О., 17 л., 68.
Киборт Зоя Иоаким. Зубн. врач. Декабр. Рылеева, 8.
Кибуков Пет. Фед. Надз. исправд. Константиноградская, 6.
Кибурис Стан. Ив. Лермонтовский, 30.
Кивер Ив. Фом. 10 Советская, 11.
Кивикинк Герм. Георг. Зверинская, 33.
Кидони. Ив. Георг. «Госпароходство». Международный, 7.
— Митр. Георг. Пр. 25 Окт., 101.
Кидульский Сем. Абр. Парикм. Коломенская, 32.
Кижевич Никл. Иерон. Бухг. Пряжка, 17.
Кизевальтер Никл. Георг. Инж. Калинина, 7.
Кизеветтер Вера Вас. Сан. врач. Скороходова, 15.
— Евг. Никл. Проф. Лесной, Ананьевская, 23.
Кизель Ив. Ив. 10 Красноармейская, 8.
Кизельбах Фед. Роб. Чл. Петросовета. Невск. заст., 1, Луч, 7, сл. т. 141-77.
Кизянов Матв. Григ. Пом. брандм. В. О., пр. Пролет. Победы, 67.
Киис Влад. Ив. Нач. исправд. Арсенальная, 9.
Кийс Фед. Ад. Палевский, 34.
Кийскинен Ауре Ив. Пл. Воровского, 1 дом Советов.
Кинас Ив. Петр. Зав. скл. Можайская, 18, т. 577-38.
Кикоин Вульф Гешел. Архивист. Гончарная, 14.
Килзнер Ал-др Мих. В. О., 12 л., 31-б, т. 551-51.
Килимова Лид. Евг. Чл. колл. защ. Некрасова, 60.
Киллимен Конст. Эд. Влад. маг. Пр. Володарского, 57.
Килль Карл Георг. Чл. Петросовета. Полюстровская наб., 7, сл. т. 571-04.
Килогривова Нат. Мих. Делопр. Надеждинская, 38.
Киль Ел. Ив. Преп. Кирочная, 8.
Кильвейн Ал-др Ал-др. Врач. Широкая, 16.
— Бор. Никл. Широкая, 16.
— Георг. Андр. Бухг. Шкапина, 9.
— Тат. Никл. Делопр. Широкая, 16.
Кильгаст Анат. Ал-др. Чертежн. Б. Зеленина, 8.
— Влад. Ив. Экспед. Фонтанка, 133.
— Фед. Ив. «Сев.-Зап. ж. д.». Глинки, 6.
— Христ. Вас. Агент. Блохина, 4-а.
Кильда Влад. Франц. Лиговка, 44.
Кильккэ Мар. Сам. Надеждинская, 10.
Кильпимаа Карл Матсов. Врач. Лесной, 2 Муринский, 31.
Кимбар Юл. Юл. «В.-Морск. Акад.». Войтика, 15, т. 188-61.
Кимм Авг. Густ. Пом. комисс. В. О., пр. Пролет. Победы, 77.
Кимряхов Никл. Дм. Влад. маг. Скобелевская, 9.
Кин Ан. Вас. Чл. Петросовета. Советский, 59.
Кинаст Руд. Руд. Врач. Пр. Огородникова, 34.
Кинафонтов Ив. Ксеноф. Обводный кан., 76, т. 151-60.
Кинбер Евс. Льв. «Транстопливо». Греческий, 15, т. 566-37.
Кинг Ал-др Авд. Чл. Петросовета. Красная, 30, сл. т. 558-10.
— Викт. Густ. В. О., 3 л., 14.
— Влад. Густ. Пом. комен. В. О., 3 л., 14.
Кингин Никл. Андр. Чл. Петросовета. Пл. Воровского, 1 дом Советов, сл. т. 550-39.
Кинд Анат. Авг. Нач. канц. Плуталова, 20.
— Влад. Авг. Преп. Лесной, Полит. инст.
— Влад. Карл. Бухг. Торговая, 13.
Киндерфрейд Серг. Игн. Кузнечный пер., 13, т. 567-57.
Кинеберг Лаз. Абр. Торговая, 29, т. 139-11.
Кинерт Валер. Ал-др. Библ. В. О., 1 л., 56.
Кинзберг Абр. Дав. «Пепо», Декабристов, 9.
Кинкулькин Бор. Евс. Инж. Троицкая, 6, т. 148-66.
— Мих. Ал-др Пис. Писарева, 18, т. 140-56.
— Сем. Евс. Эл.-техн. Усачев пер., 5.
Киновский Иос. Пейсах. Торг. Международный, 6.
Кинсберг-Кенисберг Абр. Дав. Б. Под'яческая, 5, т. 586-00.
Кинский Георг. Влад. Скороходова, 6-а.
Кинумков Мих. Евгр. Управдом. Пр. Пролет. Победы, 27.
Кинц Леонид Зах. Бухг. М. Московск., 2.
Киняпин Викт. Никл. «Севкабель». В. О., 10 л., 43.
Кипар Вильма Юр. Воспит. Красная, 53.
Кипарисов Викт. Павл. Инсп. Красная, 19.
— Мих. Павл. Предтеченская, 6-б.
Кипарисова Ел. Никл. Преп. Халтурина, 11.
Кипарская Нат. Фед. Жуковская, 15.
Кипарский Рене Валент. Проф. Манежный пер., 16, т. 157-04.
Кипен Евг. Абр. Врач. Лиговская, 8.
Киппиани Георг. Никл. Преп. В. О., 11 л., 20.
Киприянов Влад. Павл. Делопр. Достоевского, 30.
Киракозова Елиз. Аким. Пр. Володарск., 51.
Киргин Фед. Фед. Извозопром. Дер. Волково, Средняя, 3.
Кирдзей Дав. Андр. Зав. маст. 3 Июля, 50.
Киреев Георг Георг. Чл. Петросовета. Зав. бюро использ. труда безраб. В. О., 8 л., 43, сл. т. 556-80.
— Евд. Гавр. Смольный пр., 7.
— Ив. Демент. Торг. 2 Советская, 12.
— Мих. Ал-др. Серпуховская, 44.
— Никл. Ал-др. Бухг. Кронверкский, 27.
— Тим. Андр. Бухг. Пр. К. Маркса, 9.
Кирей Арк. Влад. Пр. с. Смоленского, 7.
Киржаков Пав. Мих. Инж. Бронницкая, 19.
Кирзнер Ал-др Мих. Лектор, чл. Губсуда. В. О., 12 л., 31-б, т. 551-50.
— Гинца Хаим. Влад. маг. Кан. пис. Грибоедова, 109.
— Лейба Менд. Влад. маст. Марата, 37.
— Мих. Дав. Чернышев пер., 20.
Кириаш Мар. Зах. Инж. Комиссаров., 8.
Кирик Эльза Як. Парголовская, 9.
Кириков Ал-др Ал-еев. Торг. Малков пер., 4.
Кирикова Ал-дра Ив. Счетов. Боровая, 14.
Кирилин Георг. Никл. Делопр. Воинова, 34.
Кириллин Ив. Наз. Торг. Пет. Лаврова, 7.
Кириллина Ал-дра Ив. Преп. Серпуховская, 32.
— Ал-дра Сем. Лабор. Мойка, 96.
— Елиз. Ив. Преп. Серпуховская, 32.
Кириллов Ал-др Григ. Агент. Комиссаровская, 67.
— Ал-др Павл. Влад. парикм. Казначейская, 5.
— Ал-др Як. Пр. Володарского, 45, т. 539-30.
— Ал-ей Ив. Чл. асс. пролет. пис. Восстания, 18.
— Афан. Георг. Делопр. Пр. К. Либкнехта, 17.
— Вас. Ив. Влад. бул. Лермонтовский, 50.
— Вас. Ив. Пр. Володарского, 35.
— Вас. Оск. Влад. маг. В. О., 6 л., 3.
— Влад. Матв. Нач. исправд. Нижегородская, 39.
— Гавр. Кирилл. Фотогр. Международный, 122.
— Георг. Ал-еев. Инж. 3 Красноармейская, 10.
— Георг. Кирилл. Стачек, 23.
— Георг. Павл. Счетов. Пр. Майорова, 36.
— Григ. Матв. Делопр. Лесной, 2 Муринский, 12.
— Дм. Як. Техн. Песочная, 76.
— Ив. Гавр. Бухг. Пушкинская, 10.
— Ив. Ив. Врач. Коломенская, 38.
— Ив. Ил. Торг. Б. Московская, 1.
— Игн. Кирилл. Чл. Петросовета. Пр. Юн. Пролетария, 44.
— Ил. Ив. Арт. В. О., Академический пер., 8.
— Конст. Аким. Международный, 26.
— Никл. Кирилл. Предс. коoп. «Балтиец». В. О., 27 л., 10-а.
— Никл. Як. Техн. Песочная, 76.
— Мих. Петр. Врач. Кан. пис. Грибоедова, 30.
— Мих. Фед. Торг. Б. Московская, 13.
— Пав. Кирилл. Бухг. Лесной, Политехнич, 6.
— Пет. Вас. Влад. мельн. Пр. 25 Окт., 140.
— Сем. Ив. Кр. Зорь, 26.
— Триф. Ал-еев. Пр. Володарского, 46, т. 133-32.
— Фед. Кирилл. Влад. маг. Ср. Невка, 4.
— Филипп Леонт. «Откомхоз». Международный, 87.
Кириллова Ан. Мих. Художн. В. О., 22 л., 11.
— Глаф. Петр. Ямская, 18.
— Ек. Ег. Чл. Петросовета. Калашниковская наб., 74, сл. т. 527-66.
— Ел. Влад. Арт. Пр. 25 Окт., 104.
— Клавд. Вас. Стат. Надеждинская, 20.
— Над. Ал-др. Делопр. Лиговская, 44.
— Нина Конст. Преп. Большеохтенский, 76.
— Тат. Леонид. Преп. Ропшинская, 4.
Кириллович Георг. Никл. Нач. Окт. ж. д. Ковенский пер., 11, т. 162-67.
— Дм. Феоф. Бухг. Щербаков пер., 2.
Кирина Мар. Вас. Врач. Б. Белозерская, 27.
Кириченко Ал-др Никл. Библиот. В. О., 9 лин., 56.

— Ал-др Петр. Консульт. Загородный, 14.
— Горд. Филим. Пом. брандм. Петр. о., Тополевая, 1.
Кириченкова Тат. Прокоп. Преп. Льва Толстого, 5.
Киркилло-Стацевич Петр Игн. Зав. скл. Моховая, 31.
Киркина Ал-дра Вас. Зав. детск. дом. Пороховые, ул. Коммуны, за рек. Жерновкой, 230 шк. дет. дом.
Киркинский Никл. Ив. «Северокустарь». Пр. Володарского, 51.
Кирм Георг. Ос. «Гос. Балт. Парох.». В. О., 10 лин., 5.
Кирнарский Марк Абр. Марата, 12.
— Як. Абр. «Яргубторг». Слуцкого, 9, т. 140-53.
Киро Бор. Григ. Врач. Каляева, 3.
— Елиз. Исаак. Желябова, 8, т. 166-24.
Киров Ал-ей Вас. В. О., 2 лин., 7, т. 587-48.
— Георг. Дм. Делопр. Очаковская, 3.
— Дм. Фед. Предс. «Мрамор-Гранит». 2 ул. Дер. Бедн., 13.
— Никл. Ал-др. Агент. Б. Зеленина, 16.
— Фед. Дм. Инстр. 2-я ул. Дерев. Бедноты, 13.
Кироновский Влад. Никл. Жуковского, 49.
Кирпань Авдилан Карп. Служ. рел. культа. Товарный пер., 1-а.
Кирпичев Ал-др Конст. Преп. Пр. К. Либкнехта, 51.
— Мих. Викт. Преп. Лесной Полит. Инст.
— Нил Льв. Проф. 3 Июля, 10.
Кирпичников Никл. Вас. Техн. Пр. К. Либкнехта, 11.
Кирпичникова Тат. Серг. Техн. В. О., 5 л., 64.
Кирсанов Ал-др Андр. Кооп. «Красный Путиловец». Стачек, 30.
— Андр. Никл. Типогр. «Печатн. Двор». Ординарная, 5.
— Дм. Конст. Арт. Декабристов, 2.
— Конст. Вас. Художн. 3 Июля, 33.
— Никл. Вас. В. О., 18 л., 19-б.
— Никл. Никл. Арт. Калашниковская наб., 38.
— Никл. Тим. Зав. делопр. В. О., 6 л., 5.
— Петр Вас. Счетов. Боровая, 26.
— Серг. Пант. Преп. Фонтанка, 133.
Кирсанова Ан. Мих. Торг. Серпуховская, 9.
— Ол. Арс. Преп. Смольный пр., 6.
Кирсипу Рих. Маттов. Бухг. Преображенская, 42.
Кирспу Оск. Якуб. Торг. Декабр. Якубовича, 2.
Кирхгейм Глаф. Петр. Арт. Столярный пер., 7.
— Марг. Ферд. Арт. Театральная пл., 16.
Кирхнер Рем. Фед. Зав. аг. Госбанка. Красная, 56.
Кирченко-Астромова Ел. Мих. Счетов. Фонтанка, 126.
Кирш Трауг. Вас. Механ. Уральская, 14.
Киршевский Ал-др Павл. Зав. курс. Стеклянный, Глазурная, 32.
Киршенко Горд. Филипп. Пом. брандм. Тополева, 3.
Киршин Фед. Петр. Инсп. Гатчинская, 9.
Киршнер Андр. Льв. «Упр. Порт. Изыск.». Мойка, 23.
— Григ. Ос. Пр. Володарского, 57.
Киршон Мих. Льв. Чл. колл. защ. 8 Советская, 50, т. 190-60.
Киршфельд Евг. Юл. Инсп. Пр. Нахимсона, 10, т. 559-64.
Кирьянов Бор. Влад. Воинова, 42, т. 143-55.
— Вас. Вас. Преп. Пис. Чернышевского, 1.
— Геннад. Горд. Счетов. Лермонтовский, 35.
— Ив. Вас. Торг. Обводный кан., 130.
— Ив. Ефр. Торг. Перевозная наб., 7.
— Мих. Ив. Дивенская, 8.
— Никл. Ерофф. Контрол. Желябова, 7.
— Степ. Степ. Влад. маст. Фонтанка, 107.
Кирьянова Ал-дра Григ. Торг. Смоленский пер., 35.
— Дар. Ив. Торг. Обводный кан., 130.
Кирюшкин Ал-др Ив. Агент. Марата, 29.
— Вас. Андр. Влад. маст. Дер. Волкова, Волковский, 23.
— Петр Ив. Стачек, 67.
Кирятков Ал-др Георг. Торг. Левая Тентелева, 52.
— Георг. Матв. Торг. Международный, 58.
Киряцкий Адол. Иос. Инж. Декабристов, 22.
Кисареев Георг. Павл. Правды, 4.
Киселев Ал-др Ал-еев. Извозопром. Балтийская, 6.
— Ал-др Конст. Бухг. Левашовский, 14-а.
— Ал-др Лаврент. Извозопром. Балтийская, 6, т. 535-94.
— Ал-др Никл. Счетов. Харьковская, 8.
— Ал-др Фед. Агент. Удельный, 55.
— Ал-ей Ив. Торг. В. О., 17 л., 32.
— Ал-ей Исид. Инж. Пр. 25 Октября, 6, т. 163-24.
— Ал-ей Серг. Слуцкого, 27.
— Анат. Ал-др. Преп. Слуцкого, 27, т. 175-35.
— Андр. Ив. Комиссион. Лиговская, 106.
— Бор. Андр. «Гимз». В. О., 2 л., 29.
— Вас. Вас. Красных Зорь, 38.
— Вас. Фотиев. Преп. Б. Охта, Георгиевская, 39.
— Викт. Вас. Полит. контрол. М. Охта, Сергиевская, 32.
— Викт. Вас. Техн. В. О., 10 л., 45.
— Герм. Троф. В. О., 7 л., 4, т. 587-45.
— Григ. Сам. Упр. Коменд. Толмачева, 14.
— Григ. Филипп. Чл. фабк. Новгородская, 10-а.
— Дм. Дм. Подольская, 37.
— Дм. Никиф. Влад. маст. Загородный, 26.
— Дм. Степ. Зубврач. Б. Зеленина, 8.
— Ив. Ег. Влад. маг. Клинский, 18.
— Ив. Ив. Стачек, 48, т. 147-64.
— Ив. Никл. Балтийская, 6, т. 535-94.
— Ив. Павл. «Порт. таможня». Гапсальская, 5.
— Ив. Петр. Агент. Лахтинская, 30.
— Ив. Фед. Механ. Комп. Чайковского, 47.
— Кондр. Прокоп. Торг. Гражданская, 21.
— Лев Конст. Инж. 12 Красноармейская, 7.
— Никиф. Андр. Касс. Комп. Чайковского, 15.
— Никл. Ив. Торг. Апраксин пер., 20.
— Никл. Лук. Агент. Комиссаровская, 50.
— Никл. Петр. Невская заст., Пятачков пер., 46.
— Никл. Петр. Механ. В. О., 8 л., 39.
— Никл. Степ. Зубн. врач. Б. Зеленина, 8.
— Пав. Ив. Торг. Пороховская, 12.
— Петр Ив. Зав. эл. клад. Пр. 25 Октября, 140.
— Петр Павл. Управдом. Верейская, 27.
— Серг. Ал-др. Контрол. Райстрахкассы. Б. Зеленина, 7.
— Серг. Ив. Техн. Гаванская, 58.
— Серг. Ив. Делопр. Желябова, 2.
— Фед. Мирон. Торг. 5 Красноармейская, 30.
— Як. Никл. «Правды», 20, т. 582-36.
Киселева Ал-дра Ал-др. Акуш. Розы Люксембург, 17.
— Ал-дра Вас. Преп. Предтеченская, 62.
— Анаст. Исид. Преп. Симбирская, 2.
— Ан. Фед. Торг. Б. Охта, Полевая, 2.
— Ан. Фед. Врач. Верейская, 16.
— Вера Бор. В. О., 4 л., 23.
— Ол. Сем. Чл. местк. Фонтанка, 7.
Киселевская Сераф. Ив. Делопр. Фонтанка, 80.
— Ст. Викт. Стат. Стеньки Разина, 7.
Кисель Адол. Уст. Большеохтенский, 84.
— Бор. Андр. Врач. Загородный, 24.
— Зин. Мих. Прозект. Кр. Зорь, 26.
— Никл. Викент. Пом. упр. ф-кой. Полюстровская наб., 3.
Кисель-Загорянская Елиз. Конст. Бухг. Фонтанка, 80.
Кисельгоф Зинов. Арон. В. О., 10 л., 37, т. 160-74.
— Мар. Павл. Зубн. врач. Пр. 25 Октября, 133.
— Рах. Павл. Зубн. врач. Лиговская, 106.
Кисин Хеся Гирш. Влад. маг. Загородный, 28.
— Як. Вениам. Торг. Мясная, 19.
Киск Иос. Брон. 10 Советская, 18.
Кисленков Никита Ег. Влад. маг. Гончарная, 2.
Кисленкова Вера Фед. Комп. Чайковского, 24.
Кислицкий Юл. Афан. Кронверкский, 27.
Кислов Ал-др Ал-др. Бухг. Геслеровский пер., 27.
— Ив. Вас. Счетов. Калашниковская наб., 66.
— Ив. Ив. Касс. Кирочная, 36.
Кисляков Серг. Ив. Фонтанка, 109.
Кисляткин Ал-др Мих. Международный, 30, т. 134-37.
Киссель Ант. Карл. Провиз. Бронницкая, 1.
— Никл. Степ. Зав. «Большев.». Варваринская, 17.
Киссин Бор. Наум. Фонтанка, 52, т. 183-75.
Кистяковский Влад. Ал-др. Проф. Лесной, Политехн. Ин-т.
Китаев Леонид Ал-еев. Полит. контрол. В. О., 9 л., 16.
— Мих. Ив. Фининсп. Саперный, 6.
— Никл. Арс. Чл. Петросовета. Марата, 57, сл. т. 129-67, д. т. 185-64.
— Степ. Ал-др. Управдел механ. зав. Лесной, Английский, 29.
Китаева Ел. Максим. Научн. сотр. Мойка, 28.
— Елиз. Павл. Гоголя, 9.
— Люб. Григ. Счетовод. Слуцкого, 27.
— Соф. Петр. Стат. П. С., Провиантская, 10.
Китаевский Леонид Владисл. Бухг. Коломенская, 28.
Китин Никл. Дм. Счетов. Фонтанка, 144.
Киткин Ал-ей Павл. Стремянная, 3.
— Петр Павл. «В.-Морск. Акад.». В. О., 4 л., 5, т. 138-43.
Китнер Рич. Иерон. «Кр. Окт.». В. О., С'ездовская, 11.
Китович Пав. Никл. Кр. Зорь, 15.
Китроский Лев Исаак. Инж. Надеждинская, 42.
Киттель Влад. Влад. Казн. Перекупной пер., 8.
Китц Ал-др Як. Чл. Петросовета. Красная, 57, сл. т. 588-67, д. т. 569-58.
Китцер Ал-др Ром. Бухг. Халтурина, 29.
Киця Ив. Петр. Лиговская, 68.
Кича Елиз. Мих. Торг. П. Лаврова, 31.
Кичигин Андр. Як. Делопр. Поварской пер., 9.
— Матв. Ив. Стат. Поварской пер., 15.
Кичик Никл. Конст. Зам. предс. военн. секц. Петрогубисполкома, чл. Петросовета. М. Под'яческая, 14.
— Петр Конст. Зам. предс. военн. секции М. Под'яческая, 14.
Кичко Ант. Ад. Влад. парикм. Жуковская, 8.
Кичунов Никл. Ив. Преп. Пр. К. Маркса, 101.
Кишинея Мих. Матв. Преп. Герцена, 57.
Кишкина Мар. Никл. Делопр. Верейская, 5.

Кишнева Люб. Ив. Комп. Чайковского, 24.
Кищенков Вас. Вас. Влад. маст. Марата, 62.
Кияндский Георг. Ал-еев. Техн. Б. Вульфова, 2-а.
Киянов Никл. Вас. Счетов. 4 Советская, 11.
— Пав. Вас. Арт. 4 Советская, 41.
Клаас Ал-др Ив. «В.-Морск. Акад.». В. О., 11 л., 10.
— Генр. Карл. Чл. Петросовета. Пр. 25 Октября, 139, сл. т. 136-50.
— Минна Карл. Преп. Юного Пролетария, 6.
Клагее Ал-др Влад. 8 Советская, 2.
Клагин Дм. Фед. Техн. Пр. с. Александровского, дом зав. «Большевик».
Кладищева Евг. Никл. Преп. Советский, 39.
Кладков Серг. Вас. Пушкинская, 20.
Кладо Ан. Никл. «В.-Морск. Акад.». В. О., 11 л., 6.
— Люб. Лаврент. «В.-Морск. Акад.». В. О., 11 л., 6.
— Тат. Никл. В. О., 1 л., 18.
Кладукин Влад. Павл. Влад. маст. Лиговка, 305.
Кладцо Лев Матьев. Провиз. Б. Под'яческая, 9.
Клазер Карл Руд. Казанская, 60.
Кламан Ал-др Андр. Пр. 25 Октября, 154.
Кланг-Юстус Мар. Ал-др. Врач. 7 Советская, 4.
Кларк Ал-др Фед. Преп., зав. шк. «Инст. Мозга». Пр. Маклина, 21.
Классен Георг. Георг. Инж. Пр. 25 Октября, 22.
Классон Карол. Карл. Зав. хоз. Шв. Кр. Кр. Петроградская наб., 24, т. 556-18.
Клау Оск. Андр. «Петроток». Загородный, 21.
Клаус Карл Фед. Преп. Нов. Дер., Набережная, 22.
Клаут Фед. Март. Бухг. Можайская, 13.
Клебанов Герш. Шмуйл. Чл. фонд. биржи. Мытнинская, 13.
— Ив. Ив. Чл. фабк. Псковская, 8.
— Макс. Геллар. Предс. кооп. Пр. Маклина, 31, т. 570-16.
Клебанская-Самойлович Мар. Георг. Зубн. врач. Загородный, 32, т. 563-78.
Клебанский Лаз. Сим. Юрист. Фонтанка, 68, т. 168-89.
Клебкин Вас. Ег. Чл. Петросовета. Пр. К. Маркса, 65, сл. т. 132-54.
Клеванна-Соломко Ол. Мих. Арт. 8 Красноармейская, 4.
Клевер Карл Як. «Севзапгосторг». Ракова, 37, т. 180-94.
— Мар. Юл. Художн. Некрасова, 10.
— Оск. Юл. Художн. Некрасова, 12.
— Юл. Юл. Художн. П. С., Широкая, 3.
Клеверов Мих. Серг. Петропавловская, 8.
Клевецкий Лейб. Гирш. Торг. Демидов пер., 16.
Клевина Мар. Ив. Делопр. Лермонтовский, 4.
Клевядо Ал-др Никл. Уч. надз. милиц. Московское шоссе, 38.
Клегер Влад. Ал-др. Пом. коменд. Тверская, 23.
Клейбер Марина Конст. Преп. Пр. с. Александровского, 8.
Клейбс Клара Арон. Зубн. врач. Б. Московская, 13.
Клейзер Еф. Юл. Пр. Володарского, 25, т. 577-76.
Клейман Ал-др Ив. Агент. 1 ул. Дер. Бедноты, 22.
— Бор. Ал-др. Троицкая, 28, т. 547-78.
— Валент. Пимен. Влад. маст. Верейская, 37.
— Джон Рих. Механ. Крест. О-в, Юргозанская, 14.
— Иос. Бор. Торговая, 8, т. 191-86.
— Пав. Ив. 1 ул. Дер. Бедноты, 22.
— Тим. Ив. «Авто-бюро». Некрасова, 8, т. 536-48.
Клейменов Никл. Петр. Агент. Можайская, 43.
Клейн Альма Карл. Счетов. Гулярная, 21.
— Блюма Льв. Делопр. Старорусская, 5.
— Влад. Ив. Слуцкого, 37.
— Еф. Абр. Агент. Свечной пер., 17.
— Ив. Ал-еев. Стат. Казанская, 6.
— Отто Карл. Инж. Пр. К. Либкнехта, 1.
— Христина Христоф. Предс. рабк. М. Под'яческая, 6.
Клейнберг Юл. Юл. Нач. почт. отд. Союза Связи, 7.
Клейнборт Лев Макс. Писат. Литераторов, 19.
Клейненберг Эрик Карл. Проф. Желябова, 10.
Клейнер Исид. Мих. Чл. «Вольфилы». Манежный пер., 15.
— Рива Герш. Кр. Зорь, 18.
Клейнерман Иос. Мих. Провиз. Пр. Майорова, 33.
Клейнман Ал-др Ив. Врач. С'езжинская, 24.
— Ан. Бор. Влад. маг. Лермонтовский, 42.
— Бор. Ал-др. Троицкая, 28, т. 547-78.
— Валент. Пим. Влад. маг. Верейская, 37.
— Вениам. Дав. Фонтанка, 126, т. 178-51.
— Герм. Дав. Влад. маг. Мойка, 100, т. 146-92.
— Иос. Ал-др. Чл. колл. защ., писат., преп., секр. Евр. ист. о-ва. Декабр. Рылеева, 8, т. 150-35.
Клеков Никл. Мих. Влад. маст. Пр. Тиме, 5, т. 566-24. —
Клекова Ан. Ив. Акуш. Б. Разночинная, 19-б.
Клеманский-Клейнман Серг. Ив. Арт. Некрасова, 10.
Клеменко Серг. Никл. Бухг. Лиговка, 75.
Клементьев Влад. Влад. Инж. Широкая, 10, т. 185-84.
— Владисл. Стан. Широкая, 10.
— Евг. Сем. Бухг. Фонтанка, 80.
— Ив. Вас. Влад. фотогр. Кан. пис. Грибоедова, 56.
— Никита Мих. Торг. Пр. с. Смоленского, 24.
Клементьева Евг. Мих. В. О., Малый, 21.
Клеменц Ол. Макс. Преп. В. О., 12 л., 5.
Клеменчук Конст. Фед. Фонтанка, 150.
Клемкуль Влад. Густ. Влад. бул. Комп. Чайковского, 5.
Клемпзнер Адол. Льв. Пр. 25 Октября, 65, т. 148-20.
Кленский Дм. Дм. Кузнечный, 21.
— Никл. Дм. Юрист. Ижорская, 13.
Кленфер Ант. Феоф. В. О., 9 л., 56.
Клеопина Мар. Пант. Преп. Подрезова, 14.
Клепатский Сигизм. Стан. Международный, 71.
Клепачевская Ал-дра Мих. Преп. Пр. пис. Чернышевского, 1.
Клепачевский Петр Мих. Пр. пис. Чернышевского, 1.
Клериков Никл. Ал-др. Зав. ф-кой. Языков пер., 11-б.
Клесанич Григ. Эрн. Инж. 3 Июля, 83.
Клестов Вас. Сем. «Центросоюз». В. О., 13 л., 18, т. 163-05.
Клетухин Викт. Макс. Карповка, 44.
Клец Мих. Арк. Влад. маг. Достоевского, 4.
Клецкин Сем. Сем Арт. Загородный, 26.
Клечетов Як. Як. Врач. Казанская, 42.
Клечкин Никл. Вас. Чл. Петросовета. П. С., Малый, 52, сл. т. 132-54.
Клечковский Эд. Ант. Нач. базы. Кронверкская, 23, т. 562-50.
Клешптнер Адол. Льв. Инж. Пр. 25 Октября, 65.
Клещевников Адр. Куз. Поварской пер., 12, т. 561-29.
Клещова Ол. Ал-др. Касс. Некрасова, 30.
Клибанов Ил. Моис. Зубн. врач. Советский, 30, т. 186-53.
Клибанский Як. Марк. В. О., С'ездовская, 17.
Клибсон Изр. Мих. Влад. маг. Б. Под'яческая, 31.
— Як. Льв. Каляева, 16, т. 159-19.
— Як. Мих. Фонарный пер., 3, т. 555-51.
Клигер Карл Карл. Счетов. Кирочная, 18.
Клид Мих. Петр. Врач. Гоголя, 22, т. 573-03.
Клим Мар. Мих. Делопр. П. С., Подрезова, 20.
Климантов Никл. Ив. Арт. Пр. 25 Октября, 100.
Климантович Серг. Игн. Комиссаровская, 55, т. 137-72.
Климас Владисл. Викент. Предс. местк. Госпитальная, 3.
— Стан. Викент. Госпитальная, 3.
— Ядв. Викент. Техн. Госпитальная, 3.
Климашевский Вениам. Никод. Вет. врач. В. О., 5 л., 46, т. 181-19.
Клименко Ан. Серг. Касс. Маклина, 17.
— Зин. Леонид. Преп. Одесская, 18.
— Иннок. Викт. Врач. Нижегородская, 6.
— Леонид Влад. Инж., преп. Фонтанка, 64, т. 176-88.
— Мар. Конст. Преп. Лермонтовский, 30.
— Никл. Петр. Преп. Пр. пис. Добролюбова, 11.
— Никл. Серг. Стат. Пр. Маклина, 17.
— Никл. Троф. Инсп. Некрасова, 1.
Клименков Ив. Гавр. Бухг. Пушкинская, 10.
— Марк Тих. Контрол. Лесной, Ильинка, 29.
Клименов Ал-ей Як. Упр. завод. Полюстрово, пр. Ленина, 33.
— Пав. Георг. Преп. 1 Красноармейская, 1.
Климентовский Вас. Павл. В. О., Средний, 52.
Клименчук Конст. Фед. «Окт. ж. д.». Фонтанка, 150.
— Ол. Ал-др. Счетов. Советский, 36.
Климин Никл. Ив. Влад. конт. Ропшинская, 25.
Климкевич Пелаг. Вас. Чл. Петросовета. Советский, 59.
Климков Ал-ей Вас. Зав. лесоп. зав. Ст. Дер., Стародеревенская, 119.
Климов Ал-др Влад. Музык. Глинки, 3.
— Андр. Никл. «Пепо». 2 Муринский, 61.
— Бор. Конст. Инж., преп. Ватный о-в, 2, т. 552-82.
— Ив. Ив. Преп. Слуцкого, 41.
— Ив. Федос. Бухг. В. О., Средний, 46.
— Кронид Ант. «Севзапгосстрой». Подрезова, 12.
— Мих. Георг. Проф. Мойка, 20.
— Мих. Ил. Зав. маг. Полозова, 21.
— Никл. Дм. «Упр. спальн. ваг.». Дровяной пер., 20.
— Пав. Ив. Торг. Кан. пис. Грибоедова, 72.
— Петр Мих. Влад. маст. Конная, 22.
— Троф. Мих. Торг. Пр. Майорова, 28.
Климова Ол. Дм. Преп. В. О., 4 л., 43.
— Сераф. Фед. Врач. 3 Июля, 112.
Климовец Петр Григ. Зав. отд. музея. Троицкая, 11.
Климович Мих. Ад. Штаб П. В. О. Кр. Курсанта, 9-б.
Климонов Ал-др Ал-др. Торг. Пр. Майорова, 55.
Климук Андр. Леонт. Чл. Петросовета. В. О., 12 л., 29.
Клин Мар. Юр. Влад. маг. Тамбовская, 6.
Клингенберг Викт. Карл. «Откомхоз». Фонтанка, 46.
Клингман Наум Макс. Пр. 25 Октября, 51.
Клиненберг Елиз. Никл. Счетов. Пет. Лаврова, 42.
Клинков Ив. Фед. Зубн. техн. 3 Июля, 59.

Клинов Ал-др Мих. Влад. маг. Нижегородская, 12.
— Конст. Мих. Дмитровский пер., 5.
— Петр Ив. Преп. Слуцкого, 27.
— Як. Ил. Чл. Петросовета, чл. ГИК, отв. секр. союза металлистов. Пл. Воровского, 1 дом Совстов.
Клинова Валент. Людом. Преп. Слуцкого, 27.
Клиновская Мар. Игн. Зав. апт. Лиговская, 10.
Клинский Афан. Фед. Торг. Ждановская, 15.
Клинцевич Уст. Франц. Предс. фабкома. М. Пушкарская, 22.
Клиодт Ел. Григ. Влад. маг. Кан. пис. Грибоедова, 138.
— Люб. Павл. Влад. маг. Международный, 4.
— Никл. Павл. Врач. Лесной пр., 6.
Клионская Неха Арон. Зубврач. В. О., 5 л., 50, т. 528-23.
Клионский Еф. Евс. Врач. В. О., 5 л., 50, т. 528-23.
Клиотц Анаст. Андр. Влад. маст. Марата, 8, т. 551-63.
Клиоц Никл. Вас. Архив. Дегтярная, 26.
Клипин Ал-др Кирилл. Зав. Отд. Нормир. Зверинская, 17-б, т. 162-60.
Клишевич Вас. Вас. Столярный пер., 6.
— Никл. Порф. Нарсудья. Декабристов, 52.
Клобуков Мих. Ал-еев. Калашниковская наб., 72.
Клодницкий Ал-др Никл. Пр. пис. Добролюбова, 7.
Клодт Влад. Конст. Сердобольская, 35.
Клокачева-Забелло Праск. Петр. Демидов пер., 3, т. 177-51.
Клоков Мих. Ал-еев. Бухг. Пр. пис. Добролюбова, 9.
— Пав. Андр. Агент. Фонтанка, 132.
Клоковский Мих. Фед. Инстр. Пр. Володарского, 46.
Клопов Ал-др Степ. «Земсудстрой». Юн. Пролетария, 23.
— Вас. Ив. Влад. бул. Сытнинская, 3.
— Дм. Степ. Торг. Декабристов, 37.
Клопотовский Ив. Сильвестр. Инж. Можайская, 41, т. 181-91.
Клопотюк Ал-др Никандр. «Домотоп». Пушкинская, 13, т. 160-94.
Клопская Сераф. Ал-др. Счетов. Пр. К. Маркса, 31.
Клопский Ал-др Мих. Техн. Пр. К. Маркса, 31.
Клопфер Дар. Ал-др. Преп. Марата, 70-а.
— Ел. Фед. Преп. В. О., 14 л., 31.
Клопфмиллер Освальд Авг. Бухг. Кан. пис. Грибоедова, 72.
Клосс Камилла Ант. Бухг. Торговая, 28.
Клоссе Конст. Конст. Музык. Декабристов, 54.
Клочанов Мих. Фед. Преп. Торговая, 13.
— Фед. Фед. «В.-Морск. Акад.». Торговая, 13.
Клочков Влад. Георг. 3 Июля, 32.
— Георг. Герас. Торг. Чернышев п., 16.
— Пав. Вас. Оркестрант. Перовской, 2.
— Тар. Георг. «Пено». Тихвинская, 3.
Клочкова Тат. Савел. Торг. 3 Июля, 90.
Клочковский Лев Мих. Арт. Кирочная, 12.
Клунит Григ. Мирон. Влад. маст. Нахимсона, 19.
Клупт Бор. Лаз. 3 Июля, 44, т. 172-20.
— Марк Бор. Кан. пис. Грибоедова, 115, т. 187-29.
Клушанцева Вера Павл. Воспит. Кирочная, 54.
Клыкин Ал-др Ив. Пр. Пролет. Победы, 72.
Клыков Никл. Куз. Чл. Петросовета, Загородный, 54.
Клыпина Агрип. Ив. Касс. 7 Красноармейская, 6.
Клэр Арт. Вильям. В. О., 5 л., 32.
Клюге Ал-др Авг. В. О., Уральская, 9.
— Пав. Павл. «Зав. Кооператор». Кр. о-в, Морской, 41.
— Соф. Роб. Декабристов, 20.
Клюев Мих. Ив. В. О., 1 л., 44.
— Никита Ив. Влад. маг. Дмитриевский пер., 7.
— Никл. Конст. Надеждинская, 34, т. 544-28.
— Пав. Ал-др. Врач. Зверинская, 36.
— Фед. Як. Касс. Социалистическая, 15.
Клюева Мар. Фед. Чл. Петросовета. Кр. Курсанта, 25, сл. т. 527-80.
Клюйко Влад. Андр. Чл. Петросовета. В. О., 6 л., 3, сл. т. 530-21.
Клюйкова Ал-дра Георг. Управдом. Тамбовская, 24.
Клюкарев Мих. Андр. «Губ. отд. тр.». Можайская, 18.
Клюквин Никл. Арс. Инж., преп. Пет. Лаврова, 14.
Клюки-Клюгенау Влад. Конст. Макл. Кронверкский, 77, т. 155-71.
Клюкин Ив. Ил. «Почтамт». Почтамтский пер., 2.
— Степ. Ив. Торг. Дровяной пер., 3.
Клюков Дм. Игн. Коменд. Дмитровский пер., 6.
Клюковкин Дав. Вас. Землем. В. О., Опочинина, 76.
Клюковской Серг. Ил. Юрист. Зверинская, 32.
Клюпфель Нат. Ал-др. Врач. Лесной, Фермское шоссе, 3.
Клюфельд Ан. Вул. Врач. Кирочная, 30.
Ключ Абр. Еф. Музык. Б. Зеленина, 3-а.
Ключарев Ал-др Никл. Артельщ. Б. Охта, Смоленская, 11.
— Вас. Ал-еев. Преп. Троицкий, 8.
Ключев Вас. Ив. Счетов. Желябова, 6.
Ключкин Ал-ей Серг. Влад. пек. Нов. Дер., Средняя, 37.
— Степ. Ив. Торг. Дровяной пер., 9.
Ключкина Цец. Марк. Зубн. врач. Пр. с. Смоленского, 26.
Ключник Ос. Мартын. Торг. Войтика, 29.
Ключников Матв. Степ. Политрук. Пр. К. Либкнехта, 83.
Ключникова Клавд. Вениам. Врач. Пр. Володарского, 56.
Клюшанов Ив. Ив. Касс. 3 Июля, 90.
Клюшин Ал-др Андр. Бухг. 1-я ул. Дер. Бедноты, 10.
— Вас. Ал-еев. «Электрик». Пр. К. Либкнехта, 77.
— Никл. Мих. Бухг. Загородный, 9.
Клюшкин Ал-ей Фед. Влад. маг. Международный, 120.
— Влад. Андр. Чл. Петросовета, орг. РКП. Комиссаровская, 8, т. 188-86.
— Серг. Ив. Делопр. Серпуховская, 23.
Клюшкина Анаст. Ив. Воспит. Кр о-в, Александровский, 14.
Клява Ив. Як. «Военн. Трибун.». Лиговка, 277-б.
Кляве Ант. Валер. «Губздрав». П. С., Песочная, 1.
Клявин Петр Юр. Пр. К. Маркса, 84-б, т. 554-82.
— Эрн. Ив. Художн. Пр. Володарского, 55.
Клявс-Клявин Авг. Як. Чл. Петросовета, «П. Г. О. Н. О.». С'ездовская, 3, т. 577-83.
— Ал-др Як. Чл. Петросовета, чл. Центр. Райисполк. В. О., 16 л., 53, т. 129-01.
— Эд. Як. Пл. Воровского, 1 дом Советов.
Клянзингер Моис. Ос. Влад. маг. Комиссаровская, 40.
Клярфельд Наум Анис. Инж. «Правды», 4.
Кляцес Иос. Мих. Музык. Б. Зеленина, 3.
Клячко Ан. Карл. Преп. Фонарный пер., 3, т. 135-13.
— Генилей Ос. Пр. 25 Октября, 23, т. 150-67.
— Дав. Ос. Чл. фонд. биржи. Б. Пушкарская, 67, т. 180-53.
— Евг. Льв. Зубн. врач. Б. Московская, 6, т. 130-20.
— Изр. Нисел. Зубврач. Стремянная, 8.
— Лев Моис. Ред. изд-ва «Радуга». Жуковского, 18, т. 544-92.
— Марк Лаз. «Петроодежда». Б. Московская, 6.
— Моис. Еф. Зав. калькул. отд. пищ. трест. Фонарный пер., 3, т. 135-13.
— Солом. Моис. Инж. Кан. пис. Грибоедова, 70, т. 143-92.
Клячков Мих. Сем. Лесной, Железнодорожная, 14.
Кмита Ант. Стан. Чернышев пер., 9.
— Деомид Орест. Делопр. Фонтанка, 118.
— Никл. Евг. Преп. Жуковского, 3.
Кмитто Влад. Степ. Желябова, 15, т. 127-70.
Кмох Эд. Франц. Музык. Пр. Володарского, 34.
Кнагис Ант. Юстин. Счетов. Леонтьевский пер., 5.
Кнапс Род. Андр. Влад. завод. Б. Под'яческая, 8.
Кнату Ек. Эмман. Преп. Комп. Чайковского, 40.
Кнаут Эдгард Ив. Касс. В. О., 5 л., 30.
Кнерель Георг. Мих. Инж. Союза Связи, 13.
Кнессель Викт. Вас. Зав. пчелов. Рыночная, 7.
Книга Вас. Андр. «Петрогубугрозыск». Мойка, 43.
Книги Дм. Ил. Макл. Пр. 25 Октября, 119, т. 177-11.
Книговская Ол. Ал-др. Преп. 3 Июля, 63.
Книжник Вера Исаев. Инсп. Кирилловская, 18.
— Ив. Серг. Писат., лектор. Красных Зорь, 26.
— Савва Зах. Инсп. 10 Советская, 18.
Книжников Влад. Вас. Врач. Стачек, 48.
Книповис Никл. Мих. Проф. Гатчинская, 27, т. 569-75.
— Тат. Никл. П. С., Гатчинская, 27.
— Юл. Никл. Химик. Гатчинская, 27.
Книттель Зин. Карл. Преп. Пр. Энгельса, 16.
Книфкен Герм. Чл. клуба моряков. Пл. Воровского, 1 дом Советов.
Кноблок Эм. Генр. Бухг. Пр. 25 Октября, 115
Кнопмус Альфр. Макс. Архит. Розы Люксембург, 14.
— Макс. Макс. Инстр. Розы Люксембург, 14.
Кнопф-Миллер Освальд Авг. Бухг. Кан. пис. Грибоедова, 72.
Кнопф-Соловьева Валент. Ив. Акуш. 8 Советская, 53.
Кнорин Альфр. Юр. Инстр. Кронверкский, 53.
Кноринг Евг. Вас. Влад. маг. Пр. 25 Октября, 107, т. 556-71.
Кнорре Георг. Фед. Инж., преп. Восстания, 22.
Кнорринг Ив. Ив. «С.-З. ж. д.». Марата, 65.
— Лев Мих. Марата, 65.
— Мих. Никл. Декабр. Пестеля, 13, т. 589-82.
— Ол. Эвертовна. Научн. сотрудн. Широкая, 48.
Кнот Лейба Берк. Влад. маст. Международный, 23.
Кнох Абр. Бор. Кронверкская, 23, т. 579-29.
— Вильг. Андр. Врач. Надеждинская, 3.
— Герг. Фед. Научн. сотр. Пр. 25 Октября, 90.
— Пав. Ал-др. Констр., преп. Пр. 25 Октября, 61.
— Як. Бор. Б. Пушкарская, 59, т. 176-96.
Кнохе Варв. Никл. Научн. сотр. В. О., С'ездовская, 1.
— Мар. Альб. Делопр. Загородный, 13.

Кнырко Иос. Вас. Реставр. Тучкова наб., 2.
Княжева Мар. Вас. Торг. Международный, 7.
Княжевская Елиз. Никл. Счетов. Мойка, 28.
Княжецкая Лид. Прокоф. Удельная, Костромской, 10.
— Ол. Конст. Акуш. 6-я Красноармейская, 19.
Княжецкий Мих. Никл. Старопарголовский, 47.
Княжнин-Ивойлов Влад. Никл. Научн. сотр. Газовая, 1-а.
Князев Ал-др Ал-др. Бухг. Колпинская, 20.
— Ал-др Дм. Зав. скл. Воинова, 56.
— Афан. Ал-др. Комиссаровская, 67.
— Вас. Вас. Ревиз. Исполкомская, 5.
— Вас. Вас. «Кр. Газета». Троицкая, 15.
— Вас. Дм. Халтурина, 29.
— Георг. Ал-еев. «Центрархив». Кан. Круштейна, 4.
— Конст. Сав. Арт. Лиговская, 10.
— Мих. Конст. Бухг. Некрасова, 3.
— Мих. Никл. Лектор. Воинова, 47.
— Мих. Як. Врач. Петроградская наб., 22.
— Як. Капит. Влад. маг. Серпуховская, 16.
Князева Ан. Никл. Арт. Зверинская, 13.
— Евг. Викт. «П. Г. О. Н. О.». Пл. Воровского, 1 дом Советов.
Князьков Григ. Дм. Юрист. Кан. грибоедова, 121.
Князькова Зин Ив. Влад. маг. Пр. Володарского, 45.
Кяняницын Серг. Ал-еев. Инж. Б. Охта, Ириновский, 57, т. 183-15.
Коба Серг. Влад. Дир. сч.-фин. ч. «Петролеса». Лиговка, 44, т. 173-70.
— Фед. Серг. Инж. Греческий, 12, т. 173-73.
Кобанов Никл. Ос. Касс. Колокольная, 14.
Кобелев Ал-др Ал-др. «Петвинш». Каляева, 17.
— Ал-др Вас. Каляева, 17.
— Мих. Вас. Инж. Пет. Лаврова, 42.
— Никл. Ром. Арт. Пл. Коммунаров, 4.
Кобелева Ираида Ив. Счетов. Воинова, 11.
Кобельская Ан. Марк. Зубн. врач. Восстания, 24.
Кобеляцкий Ал-др Ив. Преп. Широкая, 19.
Кобецкий Мих. Вениам. В. О., 6 л., 43, т. 136-65.
Кобзарева Ада Ив. Арт. Мойка, 75, т. 174-91.
Кобзева Ал-дра Серг. Химик. В. О., Средний, 14.
Кобиенц Шахно Абр. Торг. 3 Июля, 111.
Кобленц Зальм. Моис. Влад. маг. Апраксин пер., 4.
— Иос. Мих. Торг. 3 Июля, 32.
— Фани Григ. Апраксин пер., 4, т. 158-86.
— Хонон Моис. Инсп. Новый пер., 2.
Коблянский Григ. Григ. «Вомедак». В. О., 4 л., 7.
Кобрин Влад. Дороф. Счетов. Опочинина, 25.
— Гирш Мовш. Торг. Гончарная, 10, т. 530-54.
— Григ. Як. Влад. маст. Марата, 10.
— Дав. Як. Влад. маг. Восстания, 1.
— Зах. Моис. Лиговская, 61, т. 586-51.
— Моис. Иос. Влад. маст. Волынский пер., 6.
Кобызев Ал-др Вас. Делопр. Пр. пис. Добролюбова, 3.
— Никл. Мих. «П. П. П. С.». Лиговка, 44.
Кобызева Вера Никл. Техн. Лиговская, 44.
Кобылинский Ал-др Никл. Проф. В. О., 1 л., 4.
— Григ. Лаз. Влад. конт. Пет. Лаврова, 17, т. 170-96.
Кобыльская Вера Никл. Преп. 7 Советская, 16.
Кобылянская, Над. Иос. Зубн. врач. Пр. К. Либкнехта, 32.
Кобылянский Ал-др Никл. Преп. В. О., 1 л., 4.
— Влад. Испд. Библ. Красная, 20.
Кобышев Пет. Фед. Бухг. Пет. Алексеева, 19.
Кобяков Викт. Серг. Бухг. Желябова, 4.
— Влад. Ив. Инсп. Комп. Чайковского, 22.
— Никл. Никл. Фотогр. Гаванская, 31.
Ковакина Нина Григ. Канонерский остр., 38.
Ковалев Андр. Арс. Влад. пек. Пряжка, 50.
— Георг. Вас. Техн. Тучков пер., 11.
— Ив. Дм. Чл. Петросовета. Комп. Чайковского, 58.
— Ив. Ив. Инсп. Смольный, Северная п.
— Ив. Мих. Влад. чайн.. Жуковская, 41.
— Марк Арх. Чл. Петросовета, военком. Моховая, 22, сл. т. 145-60.
— Матв. Серг. Влад. маг. Усачев пер., 6.
— Никит. Наз. Инсп. Кр. Зорь, 24.
— Никл. Никл. Комп. Чайковского, 26.
— Сем. Олимп. Пр. Майорова, 37.
— Серг. Вас. Инж. Барочная, 2.
— Серг. Ив. Преп., лект. Б. Московская, 8, т. 179-73.
— Серг. Петр. Инж. Фонтанка, 121, т. 530-80.
— Фед. Ив. Бухг. Пр. Володарского, 30.
Ковалева Ан. Конст. Нарвский, 7.
— Вера Сем. Пушкинская, 10.
— Евг. Павл. Преп. Казначейская, 4.
— Ел. Влад. Преп., зав. шк. Б. Московская, 8, т. 179-73.
— Мар. Конст. Делопр. 8 Красноармейская, 18.
— Мар. Сем. Делопр. Войтика, 31.
— Ульяна Андр. Преп. Пр. Огородникова, 11.
— Феодос. Ив. Хор. Троицкий, 18.
Ковалевич Стан. Франц. Счетов. Гаванская, 71.
Ковалевская Ан. Никл. Бухг. Красная, 73.
— Вера Влад. Акуш. Марата, 62.
— Вера Казим. Делопр. 3 Июля, 119.
— Ек. Влад. Счетов. Кирочная, 30.
— Ел. Георг. Пр. К. Либкнехта, 100.
— Мар. Петр. Акуш. Моховая, 30.
Ковалевская-Зазерская Ек. Фед. Преп. Лесной Политн. Ин-т.
Ковалевский Ант. Авг. Преп. 25 Окт., 50.
— Бор. Кирилл. Эксперт. Детскосельский, 36.
— Викент. Март. Порох., 4 л., 41.
— Викт. Ад. Преп. Каляева, 41.
— Влад. Ив. «Инстит. Опытн. Агрон.». Герцена, 44.
— Ив. Петр. «Почт.-тел. отд.». Загородный, 14.
— Ил. Степ. Делопр. Б. Зеленина, 8.
— Иос. Донат. Преп. Воинова, 41.
— Иос. Петр. Торг. Троицкая, 21.
— Каз. Каз. Предс. вр. Конт. Ком. Врач. 1 Красноармейская, 4.
— Конст. Ив. Красная, 74.
— Конст. Фед. Воинова, 20.
— Мих. Ал-др. Пр. Володарского, 30, т. 568-30.
— Мих. Венед. Инсп. Пр. Володарского, 1.
— Мих. Игн. Агент. Комиссаровская, 36.
— Никл. Конст. Бухг. 1 ул. Дер. Бедн., 7.
— Ольгерд Иос. Инж. 12 Красноармейская, 6, т. 127-89.
— Пав. Герм. Преп. Мира, 12-б.
— Пав. Ив. Проф. Некрасова, 37.
— Сим. Троф. Влад. маст. Пр. 25 Окт., 64.
— Сократ Ив. Врач. 3 Июля, 2.
— Юрий Григ. Нач. адм.-хоз. ч. Кр. Зорь, 73.
Коваленко Ал-др Никит. Ср. Под'яческая, 6, т. 129-82.
— Валент. Петр. Делопр. Нов. дер., Мигуновская, 49.
— Вас. Павл. Зубн. техн. 3 Июля, 59.
— Мар. Влад. Арт. Кан. пис. Грибоедова, 119, т. 133-80.
— Мар. Леонт. Счетов. Лиговка, 35.
— Мих. Арс. Чл. Петросовета. «Красная Газета». В. О., 17 л., 28, д. т. 559-90.
— Мих. Вас. Пл. Воровского, 1 дом Советов.
— Никл. Григ. Агрон. Кронверкский, 23.
— Пет. Степ. Пом. комисс. Фонтанка, 38.
— Серг. Ив. Касс. Пр. 25 Окт., 65.
— Тим. Ив. Чл. Петросовета. Троицкая, 3, сл. т. 160-15.
Коваленко-Попова Клеоп. Мих. Счетов. Пушкинская, 7.
Коваленков Валент. Ив. Проф. Песочная, 5, т. 159-31.
— Дмент. Богд. Влад. маст. Балтийская, 22.
Ковалерчик Моис. Арон. Сенная пл., 9, т. 592-08.
Ковалкин Степ. Терент. Чл. Петросовета. Лиговка, 44.
Ковальская Евд. Артем. Гродненский пер., 17.
— Елиз. Льв. Делопр. 3 Июля, 88.
— Елиз. Никл. Научн. сотр. Кр. Зорь, 26.
Ковальская-Ильина Пелаг. Влад. «Откомхоз». Фонтанка, 50.
Ковальский Зимель Вульф. Влад. маст. В. О., 11 л., 33.
— Иос. Ив. Нарсудья. Басков пер., 12.
— Мих. Ив. «Гимз». Слуцкого, 1.
— Пет. Сигизм. Инстр. Верейская, 15.
— Пет. Троф. Бухг. Фонтанка, 74.
— Уст. Мих. Бухг. Гродненский пер., 17.
Ковалюнец Бронисл. Казим. Преп., зав. шк. Курляндская, 29.
Кованева. Феокт. Вас. Торг. Свечной пер., 9.
Кованова Ант. Никл. Зав. шк. Восстания, 4.
Кованько Ал-ей Ал-еев. Консульт. Марата, 7.
Ковардеев Георг. Фед. Предс. фабзавк. Б. Пушкарская, 65.
Коварская Роза Юл. Торг. 3 Июля, 97.
Коварский Еф. Ос. Инж. Кр. Связи, 5.
— Ил. Григ. Мойка, 28, т. 154-25.
— Исаак Сав. Инж. Канонерская, 3, т. 155-60.
— Лев Абр. «Волховстрой». Восстания, 51, т. 573-21.
— Мир. Ос. К-ра кож. сырья. Моховая, 30, т. 540-66.
— Мих. Зах. Врач. Советский, 3, т. 569-73.
— Никл. Арк. Научн. сотр. Советск., 20.
— Як. Моис. Архит. Кр. Зорь, 26, т. 129-52.
Ковелев Мих. Вас. «Упр. Окт. ж. д.». Пет. Лаврова, 42.
Ковельман Дм. Сам. Восстания, 30, т. 151-33.
Ковенев Мих. Фед. Инсп. Межевой кан., 5.
Коверзнев Георг. Ант. Бумажный кан., 10, т. 130-15.
Ковесский Никл. Ал-др. «В.-Морск. Акад.». Академический пер., 4.
Ковешникова Ал-дра Корн. «Инст. им. Лесгафта». Торговая, 25.
Ковзан-Ловягина Нат. Мих. Преп. М. Посадская, 21.
Ковин Дм. Викт. В. О., Средний, 11.
Ковнатор Влад. Арон. «Татторг». Комп. Чайковского, 18, т. 165-33.
— Еф. Арон. Торг. Казанская, 46.
Ковнацкая Ек. Ал-др. Зав. общ. канц. Центр. Райисп. М. Посадская, 21.
Ковригин Ал-др Никл. Пр. с. Александр., дом зав. «Большевик».
— Влад. Никл. Бухг. 3 Июля, 90.
— Дм. Георг. Бухг. Б. Смоленский, 13.
— Мих. Тер. Счетов. Б. Пушкарская, 30.
— Никл. Никл. Преп. Фонтанка, 53.
Ковригина Евг. Никл. Преп. Невск. Заст., Троицкий пер., 6.

— Ел. Никл. Стат. Фонтанка, 53.
Ковриженко Як. Никит. Зав. Рыбн. зав. Крест. о-в, Александровский, 43.
Ковров Конст. Павл. Инж., преп. Военнова, 56, т. 528-27.
Ковровцева Соф. Ал-еев. Врач. Полозова, 3.
Ковтун Пав. Андр. «Цумор». В. О., 4 л., 32.
Ковтунов Никл. Вас. Международный, 19.
Ковтунова Елиз. Григ. Преп. В. О., Малый, 34.
— Зоя Никл. Международный, 19.
Ковченко Макс. Фом. Надзир. Пр. Володарского, 44.
Ковчинская, Ал-дра Фед. Сахарн. пер., 12
Ковчинский Никл. Конст. Механ. Кр. о-в. Ольгина, 13, т. 536-72.
Ковшарев Никл. Ил. Торг. Казанская, 7.
Ковшель Плат. Марк. «Пепо». В. О., 5 л., 68.
— Стеф. Куз. Торг. 4 Красноармейск., 3.
Ковшик Мар. Никл. Торг. Расстанная, 20.
Ковшикова Над. Ив. Торг. Воронежская, 16.
Ковшило Евг. Григ. 2 Красноарм., 14.
Ковшов Ив. Дм. Зав. шк. Восстания, 4.
Ковылкин Матв. Ив. Влад. маст. Лиговская, 117.
— Степ. Терент. Нач. «С.-З. ж. д.», чл. «ГИК». Лиговка, 44, т. 535-38.
Ковязин Ал-др Вас. Редакт. Пл. Воровского, 1 дом Советов.
Коган Абр. Моис. Влад. маст. 1 Советская, 12.
— Ал-др Григ. Инж. Пет. Лаврова, 17.
— Ал-др Мих. Зав. оркестр., предс. местк. Торговая, 17.
— Берта Менд. Зубн. врач. 8 Советская, 17.
— Бор. Дав. Торг. Кан. имс. Грибоедова, 71.
— Бор. Наум. «Домотоп». Троицкая, 23, т. 152-52.
— Бор. Сам. Врач. 2 ул. Дер. Бедн., 6.
— Викт. Серг. Советский, 36, т. 168-93.
— Влад. Григ. Б. Посадская, 1, т. 177-50.
— Влад. Льв. 8 Советская, 21, т. 155-56.
— Гита Конст. Делопр. «Правды», 20.
— Григ. Абр. Проф. Надеждинская, 11.
— Григ. Як. Марата, 16.
— Евг. Евг. Врач. Детскосельский, 36.
— Ида Бор. Влад. маст. Стремянная, 16.
— Изр. Моис. Подольская, 1, т. 147-62.
— Ил. Ерем. Врач. Кан. имс. Грибоедова, 136.
— Иос. Юдел. Фармац. Марата, 47.
— Мих. Артам. Гарновская, 8, т. 138-46.
— Мих. Изр. Озерной пер., 12, т. 586-87.
— Моис. Ипп. «Петрогубсоюз». Дегтярный пер., 9.
— Моис. Пинхус. Врач. Ярославская, 1.
— Моис. Солом. Пр. Володарского, 38, т. 534-67.
— Над. Ал. Зубн. врач. Пр. Нахимсона, 16.
— Нафан. Ил. «Промкоопкредит». Слуцкого, 35, т. 572-37.
— Ол. Ефр. Предс. правл. «Коммунбанк», чл. Тов. Биржи. Моховая, 28, т. 151-53.
— Сам. Раф. Торг. Пр. 25 Окт., 69.
— Сарра Мордух. Торг. Лермонтовск., 47.
— Сем. Як. Влад. маст. В. О., 2 л., 35.
— Серг. Исаак. Юрист. Международный, 63, т. 503-00.
— Солом. Ил. Зубн. врач. Боровая, 3, т. 155-72.
— Солом. Сам. Зубн. врач. Фонтанка, 72, т. 151-53.
— Стерна Льв. Торг. Казанская, 45.
— Хаим Изр. Влад. маст. Некрасова, 41, т. 586-87.
— Хаим Янк. Торг. Ср. Под'яческая, 5.
— Шолом Исаак. Влад. бул. Ср. Под'яческая, 5.
— Як. Исаак. «Севзапгосторг». Подольская, 8.
Коган-Абезгуз Роз. Марк. Врач. Пет. Лаврова, 17.
Коган-Бернштейн Ос. Льв. «Волховстрой». Пр. 25 Окт., 92.
Коган-Сторицын Пет. Ил. Литерат. Саперный пер., 14.
Коганов Абр. Исаев. Инж. Басков пер., 25.
— Лев Иос. Торг. 8 Советская, 35.
Коганова Сарра Шульм. Акуш. 8 Советская, 35.
Когарко Климент. Мих. Чл. Петросовета, предс. рабк. Желябова, 2.
Когачковский Конст. Ив. Инж. Кан. имс. Грибоедова, 19.
Когель Ал-др Натан. Пр. 25 Окт., 88, т. 179-50.
Коген Наум Конст. Бухг. 6 Советская, 39.
Когон Иуда Меер. Агент. Марата, 54, т. 163-10.
Когтев Никл. Фед. Влад. маг. М. Белозерская, 11.
Кодацкий Ив. Фед. Чл. Петросовета. Пл. Воровского, 1 дом. Советов, сл. т. 535-19.
Кодина Ан. Дм. Торг. Лермонтовский, 28.
Кодлубович Влад. Макс. Влад. фотогр. Пр. Кр. Командиров, 11.
Кодран Зах. Моис. Торг. Пушкинская, 10.
Кожанов Исай Фед. Чл. Тов. Биржи. Шкапина, 2.
— Тим. Фед. Чл. Петросовета. Вологодско-Ямск. Слобода, 12.
Кожарин Андр. Дм. Гражданская, 7.
Кожевников Ал-др Сем. Касс. Наб. р. Емельяновки, 1.
— Ал-др Фед. Петрозаводская, 3, т. 562-97.
— Андр. Андр. Касс. Новый пер., 2.
— Висс. Андр. Инж. Халтурина, 23, т 573-08.
— Влад. Ив. Пр. Володарского, 45.
— Георг. Георг. Влад. маст. Лесной, Зубчанинов пер., 24.
— Ив. Фед. Торг. Симбирская, 45.
— Мих. Ил. Контрол. 2 ул. Дер. Бедноты, 2.
— Никл. Вас. «Росс. Публ. Библиот.». Рузовская, 21.
— Никл. Петр. Инж. Пет. Лаврова, 18.
— Пав. Андр. В. О., 4 л., 21.
— Пет. Ал-др. Влад. маг. Пр. Кр. Командиров, 5.
— Пет. Андр. Влад. маг. Кан. имс. Грибоедова, 79.
— Пет. Андр. Торг. Пушкинская, 10.
— Серг. Еф. «Райисполк.». Кр. Курсанта, 23.
— Фед. Ив. «Госбанк». Гатчинская, 21.
Кожевникова Ел. Леон. Сутугина, 3.
Кожего Филипп Мих. Надзир. Полюстровский, 93.
Кожервеев Левк. Ив. Графский пер., 5, т. 179-54.
Кожин Арк. Еф. Преп. В. О., Малый, 3.
— Евг. Еф. Врач. 2 Советская, 16.
— Георг. Ал-др. Преп. Пет. Лаврова, 15
— Григ. Ив. Счетов. Удельная, Ярославский, 78.
— Никл. Ал-др. Научн. сотр. Красная, 7.
— Пав. Вас. Симбирская, 1.
Кожина Мар. Ив. Делопр. Марата, 22.
Кожуро Ан. Евг. Чл. Петросовета. Фонтанка, 64.
Кожухов Петр Вас. Инж. Гражданская, 28.
— Серг. Серг. Влад. маг. Лиговская, 21-б, т. 153-45.
Кожухова Мар. Ал-еев. Арт. Пр. 25 Окт., 40.
Козак Берта Моис. Зубн. врач. Моховая, 24.
Козакевич Мар. Викт. Преп. В. О., 7 л., 26.
Козаков Бор. Иос. Врач. Пр. Бакунина, 29.
— Григ. Ал-др. Делопр. В. О., 8 л., 39.
— Зах. Вас. Извозопром. Кирилловск., 6.
— Пет. Тим. Врач. Можайская, 3, т. 553-70.
Козанович Клара Ефр. Чл. Петросовета. Свечной пер., 2.
Козелл Викт. Каз. Бухг. Лиговка, 251.
Козель Никл. Никл. Бухг. Калинина, 11.
Козенко Сем. Мирон. Пр. Володарского, 32.
Козибойковский Стан. Тим. Влад. маст. Декабристов, 22.
Козиков Ал-др Ал-др. Инж. В. О., 8 л., 39.
Козин Ал-др Парф. Арт. Греческий, 12.
— Конст. Фед. Кирпичный пер., 3.
— Никл. Ив. Инстр. В. О., 6 л., 41.
— Серг. Андр. Научн. сотр. Блохина, 17.
Козина Ал-дра Вас. Акуш. Некрасова, 3.
— Ан. Вас. Некрасова, 3.
— Ан. Серг. «Откомхоз». Кр. Зорь, 26.
— Мар. Ив. Счетов. 4 Красноармейск., 6.
Козинский Бор. Абр. Врач. Пр. Володарского, 3, т. 172-34.
Козинцов Иос. Як. Научн. сотр. Пр. Бакунина, 33, т. 130-82.
Козич Никл. Степ. Дир. Тексов. завод. Жуковского, 7, т. 152-60.
Козленко Ек. Павл. Чертежн. Стремянная, 11.
Козлинский Влад. Ив. Художн. Ракова, 4.
Козлов Ал-др Ал-др. Пом. зав. кино. Кирилловская, 1.
— Ал-др Вас. Торг. Лиговская, 108.
— Ал-др Никл. «Севзапводпути». Лесной, пр. Бенуа, 8.
— Ал-др Павл. Зав. скл. Кондратьевский, 19.
— Ал-ей Григ. Влад. колб. Казначейск., 4.
— Ал-ей Ив. Управдом. Басков пер., 27, т. 170-91.
— Ал-ей Нил. Касс. Восстания, 22.
— Ал-ей Фед. «Почтамт». Петрозаводская, 10.
— Андр. Ксеноф. Инстр. Бородинская, 31.
— Бор. Григ. Саперный пер., 10.
— Бор. Мих. Касс. Тихвинская, 12.
— Вас. Андр. «УПИ». Кр. Зорь, 8.
— Вас. Вас. Художн. Б. Гребецкая, 20.
— Вас. Влад. Врач. Перекупной пер., 12.
— Викт. Дан. Писат. Зверинская, 31.
— Влад. Вас. Преп. Советский, 47.
— Генн. Андр. Врач. Геслеровский пер., 27-а.
— Георг. Ал-еев. Товаров. Лиговка, 167.
— Григ. Григ. «С.-З. ж. д.». Троицкая, 10.
— Григ. Никл. Арт. Восстания, 22.
— Григ. Як. Пр. К. Либкнехта, 51.
— Дем. Вас. Касс. Малоохтенский, 56.
— Дм. Ив. Торг. Пороховые, Морозова, 1.
— Дм. Петр. «Пепо». Заставская, 9.
— Дм. Сем. Помнач. Петроогнесклада. Лабораторное шоссе, 2.
— Ив. Ив. «Мурм. ж. д.». В. О., 3 л., 16.
— Ив. Никл. Влад. маг. Шкапина, 28.
— Ив. Петр. Фининсп. Пр. Маклина, 19.
— Ив. Петр. Торг. Сенная пл., 13.
— Ив. Фед. «Петрогубтр.». Лесной, Б. Спасская, 36.
— Ил. Мих. Зав. типогр. Герцена, 17, т. 576-30.
— Конст. Ив. «Откомхоз». В. О., Малый, 48.
— Конст. Никит. Бухг. Тургеневск., 18.
— Лаврент. Ив. «Севзапкино». Каляева, 23, т. 582-67.
— Макс. Игн. Торг. Международный, 109.
— Мих. Ив. Перекупной пер., 12.
— Мих. Ив. Влад. маст. Обводный кан., 35.
— Мих. Ив. Торг. Розенштейна, 1.
— Мих. Мих. Манежный пер., 2.
— Мих. Павл. Предс. рабк. Лиговская, 31.
— Мих. Плат. Бронницкая, 37.
— Мих. Серг. Торг. Марата, 25.
— Мих. Фед. «Пепо». Пр. 25 Окт., 106.
— Никиф. Мих. «Петроток». Шоссе Революции, 38.
— Никл. Вас. Торг. Казанская, 43.

— Никл. Вас. Пр. К. Либкнехта, 30.
— Никл. Георг. Нижегородская, 4.
— Никл. Ив. Проф. 1 ул. Дер. Бедн., 6.
— Никл. Ив. Уч. надз. В. О., 1 л., 18.
— Никл. Мих. Чл. Петросовета. Нейшлотский пер., 7, сл. т. 161-51.
— Никл. Петр. Фонтанка, 54, т. 561-61.
— Никл. Сем. Счетов. 3 Июля, 126.
— Никл. Серг. Влад. маст. Комиссаровская, 26.
— Ос. Ив. Пр. 25 Окт., 125.
— Пав. Ив. Комиссаровская, 11.
— Пав. Ив. Комиссион. Б. Посадская, 9.
— Пет. Артем. Зав. завод. Б. Зеленина, 9, т. 149-79.
— Пет. Вас. Эл.-механ. Пр. 25 Окт., 128.
— Пет. Конст. 8 Советская, 21, т. 155-47.
— Серг. Ал-еев. Чл. Петросовета. М. Посадская, 11, сл. т. 146-20.
— Серг. Арс. Чл. Петросовета. Мытнинская, 22, сл. т. 564-49.
— Серг. Ив. Влад. маг. Международный, 124.
— Серг. Петр. Инж. Лиговская, 6.
— Степ. Ив. Влад. маг. Апраксин пер., 20, т. 589-14.
— Як. Адр. Влад. маст. Б. Зеленина, 3.
Козлов-Аллик Степ. Евгр. Зав. дет. дом. Советский, 27.
Козлова Агрипп. Петр. Торг. Троицкий, 7.
— Алевтина Георг. Преп. Канареечная, 11.
— Ал-дра Сем. Оптик. Невск. Заст., Мурзинка, 1.
— Анаст. Мих. Торг. Рощинская, 6.
— Ан. Андр. Торг. Геслеровский пер., 5.
— Ан. Ив. Извозопром. Херсонская, 20.
— Ан. Сем. 3 Июля, 123.
— Валент. Андр. Влад. маст. Пр. Маклина, 62.
— Вера Еф. Чл. Петросовета. Ушаковская, 20, сл. т. 667-77.
— Вера Степ. Влад. парикм. Советский, 26.
— Галина Арх. Чл. Петросовета. В. О., 17 л., 20.
— Дар. Никл. Лесной, пр. Бенуа, 8.
— Иуст. Петр. Уполн. местк. Ждановская, 8.
— Лид. Вас. Преп. 5 Красноармейск. 30.
— Мар. Вас. Счетч. Пис. Писарева, 18.
— Нат. Григ. Чл. Петросовета. Дровяная, 14.
— Нат. Серг. Чл. Петросовета. Елизаветинская, 8.
— Нина Адр. Преп. Филологический пер., 3.
— Ол. Павл. Счетов. Павловская, 10.
— Тат. Вас. Счетов. Старо-Безымянный пер., 12.
— Тат. Влад. Преп. Кондратьевский, 171-а.
— Ул. Ив. Влад. маг. Международный, 109.
— Юл. Мих. Контрол. Стеклянная, 53.
Козлова-Пасек Дар. Леонт. Чл. Петросовета. Пр. Юн. Пролетария, 26.
Козлович Бор. Мих. Предс. правл. Шахматного собр. Социалистическая, 20.
Козловская Ан. Як. Чл. Петросовета. Большеохтенский, 2, сл. т. 564-07.
— Ванда Каз. Зверинская, 31.
— Вера Вас. Бухг. Надеждинская, 42.
— Евг. Мих. Преп. Предтеченская, 69.
— Зоя Дав. Делопр. Симбирская, 22.
— Мар. Сем. Воспит. Арсенальная, 8.
— Над. Вас. Преп. Предтеченская, 69.
Козловский Абр. Як. Торг. Басков пер., 34.
— Ал-др Ал-др. Врач. Мойка, 20, т. 153-15.
— Бор. Григ. Нач. Петрогуботсобеса, предс. «Севзапинкооп»., чл. Петросовета, чл. «ГИК». Пл. Воровского, 1 дом Советов.
— Викт. Влад. «Пгзу». Свечной пер., 5.
— Влад. Владисл. Стат. Кирочная, 48.
— Влад. Григ. Бухг. Кан. Круштейна, 15.
— Влад. Игн. Инсп. Пр. Володарского, 39.
— Еф. Серг. Преп. Пис. Чехова, 11.
— Ив. Иерон. Врач. Пр. 25 Окт., 158.
— Иос. Юл. Гоголя, 12.
— Конст. Конст. Преп. В. О., 3 л., 26.
— Мих. Ос. Делопр. Комн. Чайковского, 20.
— Никл. Феоф. «Севзапкино». Пр. 25 Окт., 92, т. 160-37.
— Пав. Ант. Делопр. Лесной пр., 23.
Козлюк-Гурская Ол. Влад. Арт. Фонтанка, 30.
Козляков Никл. Плат. Влад. маг. Кр. Конницы, 5.
Козмин Никл. Кирилл. «Росс. Акад. Наук», преп. Марата, 65.
— Нил Ал-еев. Торг. Соловьев пер., 2.
— Серг. Кирилл. Кан. Круштейна, 9.
Козмина Ол. Фед. Преп. Кан. Круштейна, 9.
Познакова Ал-дра Никл. Преп. Жуковского, 28.
Познов Ал-др Андр. Солдатский пер., 3.
Козрылович Як. Сем. Влад. маг. 3 Июля, 40.
Козун Ек. Петр. Контрол. В. О., Косая л., 7.
Козунов Ал-др Ал-еев. Влад. маг. Международный, 5.
— Вас. Ал-еев. Влад. маг. Кр. Зорь, 21-а.
Козырев Ал-др Адр. Инж. Кан. пис. Грибоедова, 96.
— Андр. Ив. В. О., Пр. Прол. Победы, 67.
— Бор. Павл. «В.-Морск. Акад.». Песочная, 5.
— Дм. Павл. Инж. Поварской пер., 12, т. 569-89.
— Ив. Клим. Гражданская, 15.
— Мих. Тим. Чл. Петросовета. Саперный пер., 9.
— Никл. Дм. Преп. Поварской пер., 12, т. 177-52.
— Никл. Ив. Агент. Троицкая, 6.
— Пав. Куз. Бухг. Преображенская, 44.
— Серг. Ант. «Пепо», 6 Советская, 10.
Козырева Ек. Фед. Бухг. Пет. Лаврова, 10.
— Мар. Петр. Делопр. Звенигородская, 6.
— Тат. Артем. Стачек, 104.
Козьмин Ал-ей Никл. Бухг. Пр. Володарского, 56.
— Ант. Никит. Влад. маг. Кан. пис. Грибоедова, 81.
— Влад. Мих. «Петроукрайон». Колпинская, 20.
— Ив. Григ. Пом. дир-ор ф-ки им. Свердлова. Петроградская наб., 34.
— Конст. Григ. Инж. 10 Красноармейская, 8, т. 592-71.
— Мих. Вас. Военн. прокур. Гл .Адмиралтейство, т. 135-95.
— Пантел. Степ. Преп. Марата, 30.
Козьмина Ел. Дм. Преп. Шоссе Революции, 8.
Козьминский Ив. Иос. Врач. Пороховые, Ильинск. слоб., 9, т. 134-39.
Козюков Ал-ей Дм. Арт. Розы Люксембург, 19.
Козюкова Ан. Серг. Арт. Розы Люксембург, 19.
Койдо Альвина Як. Счетов. 12 Красноармейская, 8.
Койкина Мар. Петр. Торг. Лиговская, 96.
Койколайнен Ал-ей Мих. Удельнинский, 3.
Койлус Клавд. Ив. Делопр. В. О., 12 л., 29.
Койнова Ол. Вас. В. О., 9 л., 46.
Койранская Клара Льв. Делопр. М. Московская, 2.
Койфман Лев Исид. Врач. Мытнинская наб., 7.
Кок Авг. Фед. Влад. маст. Пр. Майорова, 27.
— Ан. Фед. Врач. В. О., 11 л., 32.
— Пав. Генр. Преп. Тучкова наб., 12.
Коканова Ел. Павл. Херсонская, 19.
Кокенай Солом. Як. «Таб. ф-ка». Кан. Круштейна, 3.
Кокизова Мар. Ал-др. Счетов. Марата, 54.
Кокин Вас. Ив. Преп. Пр. с. Володарского, 5.
Кокичев Никл. Ив. Зав. касс. «Наркомфина». Пет. Лаврова, 12, т. 530-64.
Кокк Ив. Куз. Чл. Петросовета, предс. фабзавкома. Международный, 118, сл. т. 554-61.
Коккин Ив. Ал-др. Чл. Петросовета, уполн. «Пепо». 4 Красноармейская, 6, т. 554-94.
Кокко Ал-др Фридр. Кронверкская, 23.
— Никандр Ив. Чл. Петросовета. Лесной, Новосивковская, 4, сл. т. 534-71.
Коковкина Мар. Ал-еев. 7 Советская, 42.
Коковцов Пав. Конст. Проф. 2 Красноармейская, 14.
Кокорев Ал-др Марк. Инж. Гулярная, 28, т. 543-49.
— Ив. Ал-др. Круглый пер., 3, т. 158-07.
— Ив. Дм. Делопр. Верейская, 46.
— Леонид Петр. Врач. Конная, 18.
— Никл. Дм. Торг. Пет. Алексеева, 7.
— Серг. Степ. Арт. Пр. Бакунина, 4.
— Тим. Тим. Торг. Сенная пл., 13, т. 581-71.
Кокорин Никл. Ал-еев. «Упр. Окт. ж. д.». Пр. 25 Окт., 85, т. Центр. Окт. ж. д. 3-40.
— Никл. Мих. Поварской пер., 1.
Кокорина Ал-дра Влад. Преп. Петровск., 2.
— Пелаг. Вас. Торг. 2 Красноармейск., 14.
Кокулин Ян. Вас. Техн. Кр. Зорь, 22-а.
Кокунова Лид. Сем. Счетов. Бульв. Профсоюзов, 17.
— Мар. Леонт. Делопр. Поварской пер., 5.
Кокушкин Автоном. Троф. Касс. 3 Июля, 22.
— Ал-др Тим. Влад. маст. Кан. пис. Грибоедова, 18.
— Фед. Тим. Торг. Торговая, 5.
Кокшаров Пет. Зосим. Торг. Б. Пушкарская, 30.
Колагина Мар. Еф. Влад. маг. Верейская, 19.
Колайко Вера Фед. Счетов. Пр. Юного Пролетария, 15.
Колафяти Вас. Павл. Проф. Кан. пис. Грибоедова, 121.
Колач Вас. Тим. Влад. маст. Лиговка, 267.
— Як. Тим. Влад. маст. Лиговка, 267.
Колачевский Андр. Фед. Зверинская, 20, т. 557-25.
— Дм. Андр. Влад. библиот. Пр. 25 Окт., 40.
Колбасников Ал-др Афан. Влад. пек. Пр. Огородникова, 10.
Колбасова Ал-дра Серг. Врач. В. О., Масляный пер., 10.
Колбасьев Серг. Ад. Писат. Мойка, 59.
Колбатов Влад. Сем. Ревиз. В. О., 9 л., 28.
Колгушкин Филим. Тим. Чл. Петросовета, управл. Промбанк., чл. презид. Промбюро, чл. презид. «ГИК». Зверинская, 17-б, т. 141-32.
Колгушкина Клавд. Фед. Преп. Зверинская, 17-б.
Колдобская Елиз. Абр. Пр. К. Либкнехта, 106, т. 193-37.
— Мар. Ал-др. Стат. Пр. Володарского, 58.
Колдобский Бор. Матв. Лермонтовский, 26.
— Мордух Зальм. Фотогр. Лермонтовский, 26.
Колебакин Андр. Степ. Аптекарск., 4.
Колен Аарон Абр. Врач. Дивенская, 3.
Коленда Конст. Конст. Кирочная, 22, т. 577-37.
— Сем. Андр. Коменд. Максимилиановский пер., 23.
Колендо Брон. Плат. Делопр. Троицкая, 23.
Коленко Бор. Никл. Офицерск. пер., 4, т. 140-49.

— Феодос. Никл. «Упр. Окт. ж. д.». Мытнинская наб., 9.
Колентер Карл Мих. Уч. надз. милиц. Фонтанка, 110.
Коленцев Вас. Карп. М. Посадская, 26.
Колесников Ал-др Мих. Музык. Достоевского, 21.
— Вас. Андр. Влад. маст. В. О., Малый, 7.
— Дм. Герас. Бухг. Басков пер., 19.
— Дм. Меркур. Инстр. Широкая, 21.
— Ив. Дм. Торг. 3 Июля, 40.
— Никл. Ал-др. Торг. Кронверкская, 20.
— Пет. Макс. Преп. Пр. Маклина, 33.
— Пет. Род. Влад. маст. Тамбовская, 45.
— Степ. Петр. «Порт. таможня». 3 Июля, 111.
— Тим. Ил. Кронверкск. 59, т. 543-04.
Колесникова Ел. Ив. Счетов. 4 Советская, 11.
— Ел. Никл. Врач. Пудожская, 8.
— Ол. Петр. Преп. Пр. Маклина, 33.
Колесов Ал-др Петр. Чл. Петросовета, «Областсельсклад». Пл. Воровского, 1 дом Советов, сл. т. 551-68.
— Ал-ей Серг. Влад. маг. Пет. Алексеева, 7.
— Григ. Ал-др. Чл. Петросовета. В. О., 1 л., 32, сл. т. 588-03.
— Ив. Ал-еев. Торг. Раз'езжая, 33.
— Серг. Ив. Чл. Петросовета. Невск. Заст., Михайловская, 21.
— Степ. Зах. Агент. Казанская, 33.
Колечаева-Саухалова Ал-дра Ив. Лабор. Желябова, 14.
Колешко Афан. Ив. «Упр. Окт. ж. д.». Окт. вокз, ваг. № 1132.
Колибаб Евг. Ив. Чл. Тов. Биржи, «Табтрест». Марата, 71, т. 548-76.
— Ив. Ив. Упр-щий ф-кой. Марата, 71, т. 548-76.
Колизеева Мар. Ал-др. Делопр. Прав. бер. Невы, 140.
Колин Пет. Вас. Торг. Дер. Волково, Средняя, 9.
Колинский Генр. Ал. Чл. Петросовета, предс. местк. «Пумор». Социалистическая, 1, сл. т. 529-20.
Колиц Сем. Ал-др. Ювел. Чернышев пер., 20. т. 569-08.
Колишкин Никл. Ив. Извозопром. Б. О., Горушечная, 32.
Коллет Евг. Авг. Зав. скл. Старопарголовский, 34.
Колло Март. Ив. Зав. ресторан. Пет. Лаврова, 12.
Колмач Ив. Сем. Канонерская, 4.
Колмачевский Анат. Юлиан. Преп. Карповка, 44.
Калмыкова Ек. Ив. Счетов. Можайская, 49.
Колобанов Ал-др Серг. «Упвосо Пво». Троицкий, 18.
— Фед. Ив. Инстр. Усачев пер., 11.
Колобков Бор. Григ. Влад. пек. Можайская, 33.
— Вас. Фед. Влад. парикм. Калинина, 36.
Колобкова Евд. Ег. Влад. парикм. Калинина, 7.
Колобов Ал-др Григ. «Губ. отд. тр.». Пр. 25 Окт., 66, т. 187-24.
— Евг. Сем. Преп. Мытнинская, 3.
— Ив. Вас. Ювел. Кузнечный пер., 8.
— Никл. Ал-др. Подольская, 27.
Колобова Вера Мих. Делопр. Московское шоссе, 58.
Кологривов Никл. Ив. Пр. пис. Чернышевского, 4.
Кологриев Никл. Фед. Пр. Бакунина, 17.
Колодин Сам. Мих. Некрасова, 24, т. 569-42.
Колодица Гирш Кальмон. Торг. Б. Гребецкая, 7.
Колодная Анаст. Серг. Преп. Пр. 25 Октября, 163.
Колоднер Бор. Исаак. Влад. парикм. Кр. Зорь, 32-а.
Колоколов Никл. Ал-др. Пр. К. Либкнехта, 106.
Колоколова Ан. Никл. «ПЕПО». Пр. Огородникова, 11.
— Мар. Никл. Делопр. Пр. К. Либкнехта, 106.
Колокольцев Влад. Степ. Контр. 8 Красноармейская, 19.
— Никл. Никл. Инж. Пис. Чехова, 2.
Колокшанская Ал-дра Дм. Преп. Пр. Юн. Пролетария, 27.
Колокшанский Андр. Вяч. Преп. Пр. Юного Пролетария, 27.
— Дм. Мих. Ветврач. Кирочная, 43-в, т. 567-31.
Колола Викент. Филипп. «Росс. публ. библиот.». 3 Июля, 20.
Коломаров Никл. Никл. Делопр. Ковенский пер., 13.
Коломеец Леонид Ал-еев. Чл. колл. защ. Кр. Зорь, 54, т. 549-39.
Коломей Степ. Адр. «Почт. отд.». Зодч. Росси, 5.
Коломейцев Георг. Вас. Инж. В. О., 10 лин., 45, т. 565-57.
Коломейцева Елиз. Андр. Акуш. Международный, 22.
Коломенков Пав. Павл. «Мурм. ж. д.». 4 Советская, 37.
Коломенская Праск. Павл. Преп. 8 Советская, 36.
Коломенский Ал-др Петр. Предс. завк. Кан. пис. Грибоедова, 70.
— Иос. Петр. Делопр. Крестовский, 7.
Коломийцев Викт. Павл. Писат. Карповка, 19.
— Георг. Вас. Чл. Тов. Биржи, преп., «Петроторг». В. О., 10 л., 45, т. 565-57.
— Фед. Ив. «В.-О. Райисполк.». В. О., 19 л., 8.
Коломинский Серг. Григ. Врач. Некрасова, 21.
Коломкина Мар. Ал-др. Писат. Пр. 25 Октября, 102.
Колоскова Нат. Ив. Делопр. Остроумова, 18.
Колосов Ал-др Еф. «Окт. ж. д.». Лиговская, 65.
— Ал-др Конст. Научн. сотр. Басков пер., 36.
— Вас. Никл. Воинова, 3.
— Григ. Вас. Арт. Троицкая, 15.
— Гур. Вас. Проф. Песочная, 5.
— Дм. Ив. Чл. Петросовета. Варш. вокз. Митроф. флиг., 144.
— Евг. Евг. Писат. Калинина, 11.
— Ив. Дм. Влад. маг. 3 Июля, 94.
— Ив. Кондр. Торг. Щербаков пер., 12.
— Ив. Мих. «Окрвещсклад». Корпусное шоссе, 1-б.
— Ив. Панкр. Счетов. Прав. бер. Невы, 98.
— Конст. Ив. Врач. В. О., Средний, 27.
— Никл. Петр. Пр. пис. Чернышевского, 1.
— Петр Влад. Касс. В. О., 17 л., 68.
— Серг. Петр. Врач. В. О., 17 л., 68.
Колосова Ан. Ал-еев. Делопр. П. С., Малый, 36.
— Мар. Ив. Боровая, 9.
— Мар. Сем. Зав. культотд. Почтамтский пер., 8.
— Ол. Леонт. Преп. Малоохтенский, 21.
Колосовская Мар. Ант. Стат. Тимофеевская, 24.
— Ядв. Як. Зав. музеем. Гатчинская, 9.
Колосовский Ант. Кондр. Зав. скл. В. О., Голодаевский пер., 3.
— Люциан Иос. Счетов. Рузовская, 9.
— Никл. Ал-др. Проф. Пр. Маклина, 20.
Колотилов Никл. Ил. Моховая, 17.
Колотов Григ. Исаак. «Петролес». 5 Советская, 16, т. 546-70.
— Петр Дм. Инж. Декабр. Пестеля, 4.
Колотушкин Андр. Ив. Пр. 25 Октября, 153, т. 134-29.
Колпаков Вас. Еф. «Волховстрой». Бронницкая, 1.
— Пав. Петр. Архит. Декабристов, 36, т. 157-60.
Колпакова Анаст. Герм. Арт. Лиговская, 9.
— Ант. Петр. Секр. местк. Подольская, 42.
— Нат. Павл. Научн. сотр. Декабристов, 36.
— Там. Ал-др. Врач. Карповка, 19.
Колпаковская Вера Никл. Преп. Красн. Связи, 5.
Колпакчи Адол Еф. Инж. Воинова, 8.
— Евг. Макс. Научн. сотр. Пр. Майорова, 1.
— Макс. Ефим. Врач. Пр. Майорова, 21, т. 568-74.
— Мар. Адол. Надеждинская, 42, т. 576-01.
Колпанова Христ. Ил. Акуш. Троицкая, 11.
Колпанчук Кирилл Игн. Влад. пек. Горсткина, 5.
Колпашников Арс. Ал-др. Влад. маст. Стеклянный, Первый Луч, 7.
Колпиков Афан. Эмман. Зубн. врач. Восстания, 10, т. 534-30.
Колпикова Валент. Афан. Боровая, 36.
Колпинская Ол. Никл. Врач. Пр. К. Либкнехта, 31, т. 178-43.
Колпишон Мирон. Мих. Торговая, 17, т. 544-82.
Колпычев Влад. Влад. Инж. Загородный, 28.
Колсанов Вас. Вас. Влад. маг. 10 Советская, 17-а, т. 187-65.
Колтовская Зин. Никл. Делопр. Марата, 10.
— Мар. Петр. Делопр. Литераторов, 17, т. 572-31.
Колтовский Ал-др Ег. Редакт. В. О., 14 л., 9.
Колтовской Митр. Митр. Зав. художн. ч. Литераторов, 17, т. 572-31.
Колтон Юда Моис. Ювел. 4 Советская, 44.
Колтун Зальм. Шмуил. Торг. Б. Под'яческая, 12.
Колтунов Изр. Тансел. Пр. 25 Окт., 57, т. 157-37.
— Никл. Ал-др. Клиническая, 6.
— Петр Спир. «Штаб ПВО». Мойка, 35.
— Серг. Сав. Ревиз. Марата, 4.
Колтухин Серг. Петр. Пр. Добролюбова, 21, т. 556-35.
Колумбус Ал-др Петр. Преп. В. О., 19 л., 8.
Колупаев Никл. Конст. «Губ. лесн. отд.». Декабр. Рылеева, 33.
Колупаева Раиса Серг. Преп. Каляева, 21.
Колушев Ал-др Фед. «Откомхоз». Гагаринская, 30.
Колчанов Дм. Степ. Торг. М. Посадская, 13.
— Никл. Матв. Торг. Гагаринская, 28.
Колчанова Лид. Афан. Врач. Красн. Зорь, 21.
— Мар. Ег. Торг. Рыночная, 18.
Колчев Викт. Вас. Пр. с. Александровского, 17.
Колчин Ал-др Влад. Чл. Петросовета. 12 Красноармейск., 24, сл. т. 166-36.
— Никл. Иос. Преп. 1 Красноармейская, 10.
Колчина Ант. Як. Стат. Канонерская, 17.
— Ел. Григ. Торг. Екатерингофский, 93.
— Раиса Мих. Делопр. Аптекарский, 3.
— Соф. Ант. Стат. Красноармейская, 5.
Колчушкин Вас. Тим. Торг. М. Пороховая, 8.
— Мих. Тим. Торг. М. Пороховая, 8.

Колыгнев Ив. Григ. Зубн. техн. 4 Советская, 10.
Колычев Никл. Ив. «В.-Морск. Акад.». В. О., 11 л., 4.
Колычева Над. Никл. Счетов. Лиговская, 44.
Колыша Влад. Ал-др. Проф. 1 ул. Дер. Бедн., 36, т. 161-52.
— Юл. Болесл. Врач. 1 ул. Дер. Бедноты, 36.
Колышев Ив. Ал-еев. Зав. маг. Жуковского, 15.
Колышкевич Елиз. Никл. Преп. Красн. Зорь, 21.
Колышкин Ив. Ив. Извозопром. Варваринская, 17.
— Никл. Никл. «Мурм. ж. д.». Лиговская, 44.
Колышко Ел. Никл. Арт. Пр. К. Либкнехта, 22.
— Петр Иос. «Центросоюз». М. Охта, Сборная, 30.
Коль Мар. Харит. Стат. Фонтанка, 52.
Кольбе Арт. Эм. Кирпичный пер., 1.
— Карл Эм. Инж. Дегтярный пер., 6, т. 560-87.
— Лар. Ив. Преп. Гоголя, 7.
— Пав. Людв. Зубн. врач. Гоголя, 7.
— Эрвир Брун. Худож.-арх. Халтурина, 5.
Кольбов Оск. Генр. Верейская, 35.
Кольварский Абр. Дав. Лиговская, 94.
— Еф. Дав. Троицкая, 29, т. 167-40.
Кольницкий Петр Парф. Комп. Чайковского, 1.
Кольц Ив. Як. Зверинская, 2.
Кольцатый Коппель Абр. Зубн. техн. Фонтанка, 30.
Кольцов Афан. Лавр. Служ. рел. культа. Товарный пер., 1-а.
— Вас. Зин. Нач. охраны ф-ки. В. О., Средний, 36.
— Ив. Андр. Бухг. Моховая, 11.
— Ив. Георг. Чл. Петросовета, зав. «Губстрах». Моховая, 27, т. 147-48.
— Ив. Степ. Политрук. Восстания, 2.
— Степ. Арс. Типогр. Лештуков пер., 19.
Кольцов-Мосальский Юр. Никл. «Самодеят. театр». Марата, 31.
Кольцова Ант. Вас. Врач. Лесной, Новая, 8.
— Ек. Ал-др. Моховая, 27, т. 147-48.
— Ел. Мих. Врач. Скороходова, 21.
— Ирина Мих. Влад. маг. Мойка, 75.
Кольчевская Лид. Ал-др. Преп. Скороходова, 9.
Колюбакин Дм. Вас. Чл. Петросовета. Пр. Юн. Пролетария, 14, сл. т. 537-78.
Колюпанов Сем. Влад. Б. Зеленина, 29.
Колягин Пав. Сем. Курляндская, 21.
Коляго Сем. Карп. Калашниковская наб., 72.
Колядо Иос. Франц. Секр. местк. Невск. заст., Екатерининская, 5.
Колянковский Эд. Арк. Инж. Красн. Связи, 8.
Коляскин Никл. Андр. Торг. Сенная пл., 13.
Командиров Вас. Петр. Торг. Фонтанка, 85.
Команин Никл. Ал-др. Зав. шк. Пр. Юн. Пролетария, 11.
Комар Серг. Викент. Лодейнопольская, 5, т. 590-41.
Комардин Пав. Ил. Влад. маст. Некрасова, 19.
Комарницкий Адол. Болесл. Юрист. Пр. 25 Окт., 54.
Комаров Ал-др Мих. Зав. шк. Загородный, 58, т. 545-08.
— Ал-др Никит. Врач. Лесной пр., 9.
— Ал-др Полик. Инж. 2 Советская, 27.
— Ал-ей Арс. Торг. Невск. заст., Московская, 9.
— Вас. Ив. Торг. Стародеревенская, 7.
— Вас. Филипп. Чл. Петросовета. Лоцманская, 6, сл. т. 578-01.
— Влад. Бор. Преп. В. О., 1 лин., 2.
— Влад. Леонт. Проф. Песочная, 2.
— Влад. Никл. Преп. «Гос. Универс». Ямская, 1.
— Георг. Ал-еев. Ст. следоват. Петрогубсуда. Б. Под'яческая, 8.
— Дм. Афин. Счетов. Большеохтенский, 106.
— Дм. Вас. Чл. Петросовета. Университетская наб., 15, комм. Окт. ж. д. 354.
— Дм. Вас. Симбирская, 4.
— Емел. Мирон. Надз. исправд. Глазовая, 20.
— Ив. Ал-др. Влад. пек. Кр. Курсанта, 18.
— Ив. Ив. Загородный, 70.
— Ив. Ив. Торг. Апраксин пер., 20.
— Ив. Як. Лиговская, 9.
— Мих. Вас. Врач. Пр. К. Либкнехта, 54.
— Мих. Григ. Делопр. Б. Охта, Миронова, 11.
— Мих. Ив. Симбирская, 15.
— Мих. Ив. «ПОВИС». Кр. Конницы, 18.
— Мих. Мих. Симбирская, 15.
— Мих. Никит. Врач. Лесной пр., 18.
— Мих. Серг. Влад. пек. Гагаринская, 34.
— Никандр Сил. Торг. Л. Толстого, 1.
— Никл. Ал-др. Кан. пис. Грибоедова, 71.
— Никл. Гавр. Инженерная, 6.
— Никл. Дм. Делопр. Лесной, 1 Мурин. пр., 7-л.
— Никл. Ив. Торг. Дмитровск. пер., 16.
— Никл. Ив. Чл. ком. торг. Некрасова, 58.
— Никл. Никл. 3 Советская, 7-а.
— Никл. Павл. Чл. Петросовета, секр. презид. Петрогубисполкома, предс. Петрогубсовета Физкультуры. Пр. К. Либкнехта, 33-а, д. т. 137-42, сл. т. 127-52.
— Никл. Фед. Преп. 1 Красноармейская, 1.
— Пав. Мих. Апраксин пер., 20.
— Пав. Петр. Влад. маг. Декабристов, 54.
— Сем. Агаф. Экспед. Каляева, 3.
— Серг. Вас. Пр. К Либкнехта, 33-а, т. 181-09.
— Серг. Конст. Чл. Петросовета «Севзапгосстрой». Воинова, 11, сл. т. 187-42.
— Фед. Евг. Пр. К. Либкнехта, 33-а, т. 137-42.
— Фед. Тим. Влад. чайн. Тележная, 2.
Комарова Варв. Дм. Писат. 3 Советская, 7-а.
— Ек. Полиевкт. Преп. 2 Советская, 27.
— Мар. Ал-др. Врач. Лесной пр., 9.
— Ол. Никл. В. О., 16 л., 9.
— Тат. Раф. Арт. Кан. пис. Грибоедова, 113.
Комаровская Елиз Ал-др. Делопр. Пр. с. Володарского, 1.
Комаровская-Шуванова Над. Ив. Арт. Комиссаровская, 12.
Комаровский Болесл. Альфр. Пом. коменд. Союза Связи, 11.
— Пав. Фабиан. Делопр. Нижегородская, 6.
— Серг. Ал-др. Комиссион. Пр. 25 Октября, 64.
Комарская Ан. Ив. Делопр. Пр. Володарского, 11.
Комашко Ант. Мих. Чл. Петросовета, орг. колл. РКП. Пр. с. Володарского, 59, сл. т. 131-65.
Комвнатер Влад. Прокоп. Влад. маст. Комп. Чайковского, 18.
Комелова Мар. Влад. Делопр. Б. Разночинная, 7.
— Нат. Ив. Счетов. Декабристов, 57.
Комендантов Дм. Ал-др. Инж. Греческий, 12, т. 155-42.
— Леонид Леонид. Управдом. Пр. Маклина, 21.
— Никл. Вас. «Грао». Кр. Зорь, 27.
Комендантова Евг. Вас. Касс. Пр. Маклина, 21.
— Ел. Павл. Акуш. Рузовская, 5.
— Мар. Андр. Арт. Пис. Писарева, 10, т. 181-21.
Комер Ром. Франц. Можайская, 7.
Комиссаров Вас. Ал-еев. Влад. маст. Смоленская, 1.
— Ив. Кирилл. Чл. Петросовета. Пороховые, Рябовское шоссе, 22, сл. т. 134-39.
— Мих. Вас. Арт. Б. Под'яческая, 25.
— Никл. Фед. Бухг. 8 Красноармейская, 9, т. 546-99.
— Серг. Мих. Кр. Зорь, 24-а.
Комиссарова Мар. Ал-еев. В. О., 2 линия, 29.
Комков Бор. Павл. Техн. Перекупной пер., 7.
— Мих. Ив. Делопр. Марата, 57.
Комляков Фед. Серг. Извозопром. Остроумова, 19.
Комнев Серг. Серг. Моисеенко, 4.
Комов Конст. Павл. Фининсп. Некрасова, 1.
— Никл. Павл. Бухг. Пис. Чехова, 12.
— Петр Серг. «Госстрой». Пр. 25 Октября, 88.
— Сысой Зах. Извозопром. Херсонская, 4-б.
— Тар. Петр. «Петроукрайон». В. О., Наличная, 43.
— Як. Ив. Товаровед. Столярн. пер., 9.
Комов-Ботин Никл. Ив. Бухг. Пороховые, 4 л., 31.
Комович Ив. Сем. В. О., 4 л., 3.
Комозин Степ. Бор. Влад. маг. В. О., 6 л., 5.
Комолов Георг. Игн. Влад. маст. Б. Под'яческая, 8.
— Георг. Як. Обводный кан., 96.
Комолова Ал-дра Григ. Торг. Б. Посадская, 4.
— Ан. Фед. Преп. Полюстровская наб., 25.
— Евг. Мих. Нижегородская, 7.
— Ол. Ив. Счетов. Пр. 25 Окт., 132.
Комосинская Ел. Арк. Делопр. Слуцкого, 35.
Компалов Фед. Серг. Член Губсуда. Герцена, 14.
Компанеец Влад. Як. Врач. Серпуховская, 2, т. 155-36.
— Сем. Марк. Уполном. Карпика и Карсовнархоза. Розы Люксембург, 14, т. 189-35.
Компанейский Мих. Як. Преп. Ср. Под'яческая, 8.
Компанийц Ол. Леонт. Преп. Петр. остр., Петровский, 2.
— Петр Андр. Проф. Петр. остр., Петровский, 2.
Комплинов Иос. Фед. Касс. Греческий, 11.
Комплинова Нат. Ос. Делопр. Греческий, 11.
Комраков Никл. Ал-еев. Моховая, 1.
Кому Альфр. Ал-еев. Редакт. Красн. Зорь, 26.
Комчатов Бор. Ал-еев. Преп. Пр. 25 Октября, 153.
— Вас. Ив. Торг. Бронницкая, 15.
Комылевич Никл. Ант. Инж. Удельная, Лидинская, 5.
Кон Ал-др Никл. «Русгерторг». Комиссаровская, 33.

— Сам. Филипп. Влад. маг. Пр. К. Либкнехта, 71.
Конакотина Анаст. Григ. Гатчинская, 14.
Конарев Ал-др Марк. Инж. Гулярная, 28, т. 543-49.
— Мих. Григ. Торг. Прачешный пер., 8.
Конаржевская Ел. Ал-еев. Преп. Кан. пис. Грибоедова, 29.
Конарский Вацл. Зен. Ад'юнкт. В. О., 23 л., 12.
Конгисер Руд. Ал-др. Научн. сотр. Гражданская, 16.
Конгиссер Ал-др Исаак. Чл. колл. защ. Столярный пер., 12.
Кондаков Ал-др Никл. Коменд. Комиссаровская, 50.
— Ив. Андр. Инсп. Кирочная, 32.
— Ив. Мих. Торг. Кр. Курсанта, 8.
— Лаврент. Лаврент. Преп. 3 Советская, 28.
— Никл. Мих. Кр. Курсанта, 8.
— Петр Вас. «Откомхоз». Гоголя, 16.
— Серг. Ив. Чл. Петросвоета. 7 Советская, 16, т. 174-71.
Кондакова Варв. Никл. Зуб. врач. Пис. Писарева, 14.
— Вера Мих. Акуш. Климов пер., 1.
— Мар. Вас. Акуш. Социалистическая, 24.
Кондраков Никл. Тим. Влад. маг. Лиговская, 207.
Кондратенок Серг. Рад. «Порт. таможня». Розенштейна, 36.
Кондратов Дм. Вас. Влад. маст. Восстания, 17.
Кондратович Ал-др Иос. В. О., пр. Пролетарской Победы, 56.
— Викент. Стан. Чл. колл. защ. Пис. Белинского, 5.
— Олимп. Влад. Проф. Пет. Лаврова, 49.
Кондратовский Ив. Ив. Бухг. Советский, 33.
Кондратьев Ал-др Андр. «В.-Морск. Акад.». В. О., Средний, 46.
— Ал-др. Макс. Преп. Корпусная, 28.
— Ал-др Мих. Инж., преп. Фонтанка, 110.
— Ал-др Фед. Делопр. С'езжинская, 22.
— Ал-ей Ал-еев. Инж. Наб. Жореса, 16, т. 152-99.
— Ал-ей Георг. Капитан торг. ф. Гатчинская, 7.
— Валер. Вас. Живоп. Лесной, Новая, 12.
— Викт. Ив. Финаг. Екатеринославский, 1.
— Викт. Сем. «Петрокоопкредит». Перекупной пер., 7.
— Влад. Ал-др. Преп. Пис. Писарева, 18.
— Влад. Тимоф. Монт. Марата, 6.
— Георг. Георг. Инсп. Карповка, 25.
— Григ. Григ. Торг. Конная, 3.
— Дм. Андр. «Упр. Окт. ж. д.». Фонтанка, 110.
— Дм. Вяч. Преп. Пр. с. Смоленского, 37.
— Дм. Ив. Надз. исправд. Константиноградская, 6.
— Ив. Ал-др. «Петр. окр. ком. по перевоз.». Фонтанка, 115.
— Ив. Ив. Чл. Петросовета, чл. през. ПГИ, предс. Петрогубэкосо и Губплана, предс. Петрогубдиссуда. Советский, 40-а, сл. т. 127-56, д. т. 568-37.
— Ив. Ив. Зубн. техн. Пр. Карла Маркса, 16.
— Ив. Никл. Техн. Ямская, 2.
— Ив. Степ. Влад. маг. Пр. Володарского, 24.
— Конст. Мих. «Севзапгосстрой». Пр. Кр. Командиров, 20.
— Леонт. Петр. «Севзапводпути». П. С., Кр. Курсанта, 29.
— Мих. Мих. Полюстрово, Грязновская, д. Крылова.
— Мих. Сем. Экономист. Колокольная, 5.
— Никл. Вас. Басков пер., 14.
— Никл. Ив. Зав. кооп. Промбюро. Фонтанка, 85.
— Никл. Павл. «Откомхоз». П. С., Подрезова, 26.
— Петр Ал-др. Бухг. Лиговская, 44.
— Серг. Степ. Делопр. Палевский, 21.
— Тарас Кондр. Чл. Петросовета, чл. «ГИК». Скороходова, 6, сл. т. 155-26, д. т. 177-58.
— Фед. Викент. Зав. скл. 1 ул. Дер. Бедн., 19.
— Фед. Дан. Торг. Казначейская, 7.
— Фед. Еф. Чл. Петросовета, чл. фабк. Софийская, 6.
— Фед. Ив. Влад. маг. Гоменская, 4.
— Фед. Фед. Чл. Тов. Биржи. Комиссаровская, 13.
— Фед. Фед. Макл. В. О., 5 л., 34, т. 152-83.
Кондратьева Анаст. Вас. Акуш. Сытнинская пл., 3.
— Ан. Петр. Влад. маст. Корпусная, 28.
— Евд. Як. Чл. Петросовета. Воронежская, 12, сл. т. 139-06.
— Ол. Петр. Бухг. Железнодорожная, 41.
— Ол. Фед. 1 ул. Дер. Бедноты, 30.
Кондратюк Андр. Фед. Инсп. В. О., 11 л., 14.
Кондрашев Ал-др Мих. Торг. Загородный, 70.
— Никл. Ал-др. Счетов. Пр. 25 Октября, 135.
Кондрашева Елиз. Тим. Ад'юнкт. В. О., 8 л., 31.
Кондриков Вас. Ив. Чл. Петросовета, инстр. Крюков кан., 14, т. 130-57.
Кондричев Никл. Гавр. Делопр. Пр. Майорова, 53.
Кондрусик Никл. Никл. Зав. «ЦАБ». Кирочная, 6, т. 169-02.
Кондурушкина Елиз. Вас. Зав. очаг. В. О., 6 л., 27.
Кондэ Паола Никл. Врач. Пис. Чернышевского, 17.
Конев Викт. Ив. Касс. Пороховская, 67.
— Никл. Ал-др. Секр. Презид. Промбюро. Усачев пер., 15.
— Ром. Степ. М. Охта, Мариинская, 31.
— Серг. Никандр. Врач. Достоевского, 27.
Конева Ел. Ос. Врач. Лесн., Васильевская, 3.
Конец Як. Конст. Бухг. Желябова, 13.
Конецкая Зин. Дм. Арт. Декабристов, 46.
— Ол. Никл. Делопр. 2 Красноармейская, 3.
Конецкий Григ. Ив. Механ. Моховая, 11.
— Евг. Ив. «Севкоопкредит». Пр. 25 Октября, 147.
Кони Авг. Иоган. Предс. вегетар. коопер. о-ва. Пр. Нахимсона, 7, т. 136-66.
— Анат. Фед. Академик. Надеждинская, 1.
— Бор. Леонид. Б. Зеленина, 9.
— Леонид Ив. Б. Зеленина, 9.
Конин Ал-ей Никит. Инсп. Надеждинская, 14.
Кониц Вас. Стан. Инж. 1 ул. Дер. Бедн., 10.
— Владисл. Эд. «Петрорабкрин». Надеждинская, 26.
Конкин Як. Ал-еев. Зав. литогр. Тюмина, 10.
Конников Исаак Григ. Агент. Кирочная, 32.
Коннов Ал-ей Ив. Декорат. Мойка, 94.
Коновалов Ал-др Ив. Чл. Петросовета. 3 Июля, 2, сл. т. 545-63.
— Ал-др Ив. Комвзвод. Комп. Чайковского, 36.
— Андр. Мих. Надз. исправд. Преображенская, 42.
— Бор. Ив. Бухг. Марата, 52.
— Влад. Павл. Торг. Б. Московская, 8, т. 582-73.
— Дм. Петр. Проф. «Гл. Пал. Мер. и Вес.». Международный, 19, т. 158-21.
— Ив. Ал-др. Касс. Пр. 25 Окт., 84.
— Ив. Ал-еев. «Севзапгосторг». Герцена, 63.
— Ив. Як. Торг. Нарвский, 16.
— Мих. Ив. Чл. Петросовета. Стачек, 4, сл. т. 563-54.
— Мих. Павл. Халтурина, 12, т. 179-21.
— Мих. Серг. Пис. Добролюбова, 25, т. 540-97.
— Мих. Степ. Бухг. Пр. с. Смоленского, 3.
— Никита Андр. Касс. 3 Июля, 35.
— Никл. Адр. Союза Связи, 17.
— Пав. Ив. Розенштейна, 3.
— Петр Вас. Влад. маг. 1 Советская, 6.
— Петр Петр. Консульт. Казанская, 38.
— Петр Терент. Бухг. Пр. с. Смоленского, 26.
— Серг. Марк. Влад. маг. Пр. 25 Октября, 119.
Коновалова Ан. Вас. Счетов. Невск. заст., Хрустальная, 9.
— Ан. Ив. Счетов. Нарвский, 16.
— Вера Мих. Счетов. Надеждинск., 3.
— Вера Як. Счетов. Каляева, 17.
— Ек. Вас. Чл. рабкома. Кр. Зорь, 45.
— Клавд. Ив. «Машиностр. зав. Вулкан». Ситнинская, 14.
— Мар. Конст. Арт. Советский, 29.
— Полина Ив. Чл. Петросовета. Розенштейна, 3, сл. т. 571-84.
— Тат. Матв. Зав. столов. Моховая, 44.
— Тат. Феокт. Торг. Шкапина, 7.
— Юл. Ал-др. Преп. «Гос. Университ.». Пр. 25 Окт., 27.
Коновальчик Ал-др Ал-др. Врач. Геслеровский пер., 3-а.
— Нат. Ив. Врач. Скороходова, 21.
Конович Абр. Дав. Техн. Кр. Зорь, 20, т. 143-88.
Коногов Ал-др Тим. Бухг. Кр. Зорь, 54.
Конокотин Петр Петр. «Упр. Окт. ж. д.». Восстания, 16.
Конокотина Анаст. Григ. Врач. Гатчинская, 14.
Конон Исид. Мих. «Откомхоз». Фонтанка, 201.
Кононенко Ал-ей Вас. В. О., 9 лин., 44.
— Валер. Фед. Техн. дир. Симбирская, 1, т. 542-60.
— Мар. Петр. Зимин пер., 4.
Кононов Андр. Ник. Механ. Пр. Огородникова, 11.
— Вас. Никл. «Правды», 13.
— Вас. Фед. Техн. Бронницкая, 17.
— Григ. Лук. Можайская, 10.
— Евг. Ал-др. «Таб. ф-ка». Боровая, 19.
— Ив. Ив. Кирочная, 17.
— Ив. Мих. Бухг. Б. Зеленина, 7-а.
— Ив. Як. Кирочная, 17.
— Мих. Вас. Зав. магаз. Пр. К. Либкнехта, 4, т. 150-78.
— Мих. Григ. В. О., 11 лин., 56.
— Никл. Илар. Врач. Мира, 19-в.
— Никл. Никл. В. О., 9 лин., 46.
— Серг. Георг. Симбирская, 5, т. 531-56.
— Фалалей Вас. Международный, 55, т. 568-56.
Кононова Ал-дра Георг. Бухг. Б. Зеленина, 7-а.
— Ант. Терент. Делопр. Можайская, 28.
— Зин. Ив. Делопр. Декабристов, 10.
— Лид. Гур. Делопр. Пудожская, 1.
— Мар. Фед. Торг. В. О., пр. Пролет. Победы, 1.
Кононович Ал-дра Никл. Управдом. Моховая, 16.

— Влад. Людв. Влад. перепл. «Экстра». В. О., 3 л., 42, т. 586-93.
— Дм. Петр. Адм-тор. Моховая, 16, т. 569-15.
— Иос. Конст. Арт. Загородный, 15, т. 562-92.
— Мир. Ос. Звенигородская, 22, т. 128-52.
Кононыкина Ант. Серг. Преп. Лахтинская, 7.
Конопатова Лид. Вас. Касс. Лиговская, 68.
Конопацкий Ил. Иуст. Нач. Горст. и Ком. Аг. Стремянная, 11, т. 162-61.
Конопко Влад. Петр. Солдатский пер., 4.
Коноплев Ал-др Як. Калашниковская наб., 5.
Коноплева Лид. Никл. Делопр. Фонтанка, 65.
— Мар. Серг. Хран. музея. Фонтанка, 21, т. 575-16.
— Нина Серг. Зав. делопр. С'езжинская, 9.
Коносов Макс. Ив. Влад. маст. Полтавская, 12.
Конрад Никл. Иос. Проф. Блохина, 17.
— Ферд. Ос. Влад. маг. 2 Советская, 27.
Конради Вера Герм. Пр. Пролет. Победы, 5.
— Ганс Луиович. Архит. Соляной пер., 95.
Конский Петр Ал-еев. Проректор. В. О., 14 лин., 21.
— Петр Петр. Бухг. Кирпичный пер., 4.
Консон Евг. Никл. Влад. маст. Лиговка, 180.
Конст Иос. Ив. Бухг. В. О., 2 лин., 39.
Константинов Ал-др Ал-др. «Стройбюро». Марата, 31, т. 548-91.
— Андр. Мак. Касс. 3 Июля, 90.
— Андр. Фед. Торг. Гражданская, 9.
— Ант. Конст. Предс. профкома. Бородинская, 6.
— Вас. Ал-др. Механ. Розы Люксембург, 17.
— Викт. Никл. Б. Пушкарская, 15.
— Влад. Конст. «Правды», 17.
— Дм. Никанор. Влад. биллиард. Лиговская, 105.
— Еф. Як. Проф. Пр. 25 Окт., 116.
— Ив. Григ. Невск. заст., Варфоломеевская, 16.
— Ив. Конст. Пр. 25 Октября, 100.
— Ив. Мих. «Севзапводпути». Обводный кан., 115.
— Мих. Анан. Тихвинская, 12.
— Никл. Андр. Торг. 9 Красноармейская, 5.
— Никл. Конст. Делопр. Б. Пушкарская, 35.
— Никл. Конст. Преп. Можайская, 8.
— Никл. Фед. Техн. Ракова, 8.
— Петр Ив. Счетов. Кан. пис. Грибоедова, 140.
— Серг. Конст. Комвзвод. Кр. Конницы, 22.
— Феостерик Конст. «Хлебопродукт». Марата, 61.
Константинова Ал-дра Андр. Научн. сотр. Басков пер., 27.
— Ал-дра Никит. В. О., 4 лин., 31.
— Ал-дра Петр. Арт. Кан. пис. Грибоедова, 158.
— Вера Конст. Делопр. Прядильная, 8.
— Евг. Иллар. Пис. Чехова, 11.
— Мар. Конст. Чл. Петросовета. Сел. Александровское, 27.
— Над. Кирилл. Влад. маст. Советский, 22.
— Праск. Конст. Предс. местк. Фонтанка, 152.
— Праск. Митр. Делопр. Скороходова, 15.
Константинович Лид. Евг. Стат. Лиговка, 29.
— Никл. Петр. Дерптский пер., 11-а.
Константиновская Ан. Фед. Бухг. Фонтанка, 132.
— Валер. Мих. Преп. Петропавловская, 4.
Константиновский Абр. Бор. «Горн. инт.». Стремянная, 16, т. 134-98.
— Бор. Моис. Бухг. Восстания, 40.
— Сам. Марк. Кан. пис. Грибоедова, 134, т. 144-89.
Констрицкий Ив. Стан. Шкапина, 3, т. 555-23.
Контак Эрика Авг. Делопр. Казанская, 16.
Конторин Мих. Георг. Чл. местк. Б. Московская, 14.
Конторович Абр. Льв. «Петроторг». Жуковского, 3.
— Ал-др Вен. Врач. Пр. 25 окт., 170.
— Григ. Як. Влад. маст. 2 Муринский, 20.
— Игн. Степ. Комиссион. Марата, 17, т. 532-49.
— Шиман Абр. Влад. маг. Пр. 25 Октября, 127.
— Як. Бор. Зубн. врач. Екатерингофский, 93.
Конторщикова Эм. Юл. Влад. маг. Ординарная, 10.
Конухес Григ. Бор. Врач. Пр. Володарского, 38, т. 531-58.
— Ил. Бор. Агент. Красн. Зорь, 24.
— Мих. Ил. Врач. Кр. Зорь, 24-а, т. 186-84.
Конушкин Пав. Никит. В. О., Средний, 46.
Концевич Георг. Вас. Юрист. Кирочная, 12.
— Ив. Конст. Лиговская, 9.
Кончаева Ол. Павл. Лект. Мытнинск., 5.
Коньков Ал-др Мих. В. О., Симанская, 13.
— Вас. Евст. Торг. Сенная, 13.
— Ив. Георг. Фонтанка, 70.
— Конст. Петр. Арт. Верейская, 8.
— Пав. Вас. Извозопром. Слободск., 6.
— Фед. Фед. Павловская, 10-б.
— Флегонт Ал-еев. Торг. 3 Июля, 61.
Конькова Агрип. Дав. Чл. Петросовета. Международный, 118.
— Евд. Сем. Бухг. Пр. Володарск., 22.
Конюхов Вас. Сем. Делопр. В. О., Веры Слуцкой, 16.
Конюченко Ив. Тим. Преп. Рыночная, 6.
Конюшевская Мар. Ив. Счетов. Пр. Маклина, 19.
Конюшевский Влад. Иос. Колокольная, 11.
Коняева Вера Ал-еев. «Гидрол. инст.». Прядильный пер., 3.
Конякин Ал-ей Дм. Влад. маст. Троицкая, 9.
— Дм. Троф. Влад. прач. Казанская, 11.
Конякина Ан. Ив. Влад. маг. Казанская, 11.
Коняшкин Никл. Ив. Касс. Загородный, 19.
Кооль Адол. Иоган. Преп. В. О., 1 л., 52.
Копайлина Вера Петр. Торг. Пр. Володарского, 41.
Копалыгин Ив. Андр. Влад. маг. Надеждинская, 1.
Копаневич Евг. Ив. Пом. зав. шк. Гесслеровский пер., 27-а.
Копарский Владисл. Зенон. Пом. брандм. В. О., пр. Пролет. Победы, 67.
Копасов Ив. Ив. Торг. Полтавская, 12, т. 589-16.
Копейкин Ал-ей Гавр. Торг. Пет. Алексеева, 6.
— Евг. Ал-еев. Пряжка, 17.
— Евель Гирш. Торг. Зверинская, 7.
— Серг. Ал-еев. Пряжка, 17.
Копейкина Ел. Ив. Торг. Лубенская, 8.
— Лид. Павл. Торг. Прядильная, 36.
Копейщиков Дм. Ив. Преп. 3 Июля, 26.
Копейщикова Мар. Ил. Арт., преп. 3 Июля, 26.
Копелева Хая Абр. Влад. бул. Загородный, 66.
Копелиовин Влад. Льв. Агент. С'езжинская, 27.
Копелиович Абр. Як. Петропавловская, 8, т. 577-07.
— Альфр. Изр. «Петрогум». Кан. пис. Грибоедова, 14, т. 537-40.
— Зусьман Исаак. Счетов. Кирочная, 22.
— Мар. Матв. Врач. Петропавловская, 8, т. 577-07.
Копельман Исаак Вениам. Инж. Гагаринская, 12.
Копелянская Ел. Льв. Рузовская, 9, т. 538-84.
Копелянский Абр. Ос. Лесопром. Рузовская, 9, т. 538-84.
Копержинский Конст. Ал-др. Преп. В. О., 1 л., 52.
— Як. Ал-др. Инж. Басков пер., 5.
Коперойн Влад. Ив. Зав. маг. Пис. Белинского, 3.
Копец Як. Конст. Бухг. Желябова, 13.
Копзон Изр. Исаак. Врач. Коломенская, 33.
Копилешвили Сильв. Сем. Влад. маст. Пет. Лаврова, 10.
Копилков Як. Ил. Влад. маст. Саблинская, 15.
Копилов Вас. Андр. Счетов. Б. Охта, Пороховская, 11.
Копничев Никл. Ив. «Губ. отд. тр.». М. Разночинная, 3.
Копп Иуда Солом. Инсп. Комиссаровская, 12.
Коппе Ром. Пет. Бухг. Фонтанка, 183.
Коппонен Ант. Андр. Преп. В. О., Малый, 7.
Коптева Лид. Мих. Художн. В. О., 10 л., 7.
— Мар. Феокт. Торг. 9 Красноармейская, 5.
Коптелов Ал-др Никан. Можайская, 39.
— Ив. Ал-др. Бухг. Загородный, 19.
— Ил. Павл. Инж. Екатерингофский, 103.
Коптелова Ан. Ив. Бухг. Загородный, 19.
— Вера Матв. Врач. Серпуховская, 48.
Коптяев Ал-др Петр. Преп., музписатель. Перовской, 4, т. 181-68.
— Бор. Ал-др. Перовской, 4, т. 538-58.
Копфшталь Ел. Ив. Зав. канц. Воинова, 44-б.
Копчевский Никл. Адр. «Пгоно». Кирочная, 23.
Копшаников Дм. Андр. Зав. курс. Б. Гребецкая, 8.
Копшталь Ек. Конст. Делопр. 3 Советская, 4.
Копылов Ал-др Ал-др. Бухг. Комиссаровская, 65.
— Ареф. Серг. Разночинная, 7.
— Бор. Влад. Старорусская, 5.
— Вас. Кондр. Влад. парикм. Финский пер., 5.
— Вас. Петр. Касс. В. О., 16 л., 67.
— Влад. Андр. «С.-З. ж. д.». Кан. пис Грибоедова, 74.
— Георг. Евд. Чл. Петросовета. 1 ул. Дер. Бедноты, 32, сл. т. 554-54.
— Дм. Як. Извозопром. Кирилловская, 2
— Никл. Антон. «Гидрол. инст.», преп. Подольская, 45.
— Серг. Евгр. Счетов. Пл. пис. Островского, 3.
Копылова Ек. Ал-еев. Преп. Старорусская, 5.
— Ел. Ал-др. Делопр. Пр. К. Либкнехта, 32.
— Тат. Фед. Архив. Б. Под'яческая, 34.
Копыловский Вениам. Фед. Влад. маг. Лермонтовский, 8-а, т. 130-59.
Копырина Ан. Вас. Торг. 3 Июля, 72.
Копысов Ал-ей Ив. Мойка, 36, т. 149-04.
— Ал-ей Никл. Звенигородская, 2, т. 538-52.
Копытковский Дм. Дм. Стачек, 67.
Копытова Ек. Дм. Влад. фотогр. Волжский пер., 9.
Копытовская Ан. Павл. Преп. 8 Красноармейская, 27.

Копычев Ив. Ал-др. Стат. Декабр. Рылеева, 14.
— Мих. Матв. Живоп. Комиссаровск. 40.
Копычева Марфа Вас. Торг. Комиссаровская, 68.
Копычевская Людм. Никл. Пр. К. Либкнехта, 63.
Копьев Ал-др Ив. Бухг. Пр. с. Володарского, 1.
— Никл. Вас. Чл. правл. инстит. Кронверкская, 23, т. 574-99.
Копьева Мар. Андр. Арт. Марата, 65.
Копяткевич Влад. Ант. Герцена, 11.
— Пет. Каз. Стат. Торговая, 18.
— Юл. Каз. Делопр. Мытнинская, 9-б.
Корабельников Дав. Лейб. Лесопром. Шамшева, 10.
Корабельникова Шейха Лейб. Торг. Шамшева, 10.
Кораблев Ал-др Дм. Отв. торг.-служ. Ракова, 4.
— Вас. Ив. Счетов. Моховая, 4.
— Вас. Мих. Кронверкский, 33, т. 139-71.
— Вас. Никл. Проф. Пл. пис. Островского, 9.
— Дан. Серг. Влад. пек. Кан. пис. Грибоедова, 14.
— Дм. Ал-др. Ракова, 4.
— Евд. Артем. Торг. Лиговская, 213.
— Мих. Ив. «Откомхоз». Международный, 71.
— Никл. Ив. Влад. трактира. Полтавская, 3, т. 165-44.
— Никл. Ив. Гончарная, 29.
— Никл. Ив. Торг. Аптекарский пер., 3.
— Пет. Кондр. Влад. маг. Пр. Юн. Пролетария, 35-б.
— Серг. Ал-еев. Торг. Абросимова, 18.
Кораблева Анаст. Як. Преп. Жуковская, 38.
— Ек. Фед. Торг. Екатеринославская, 14.
— Мар. Ал-еев. Пом. библиот. Казанская, 22.
— Мар. Фед. Б. Гребецкая, 47.
Коравский Никл. Ив. Инж. Пр. Маклина, 21.
Коранков Мих. Мих. Влад. парикм. Гражданская, 4.
Корб Альфр. Ив. Агент. Казанская, 43.
— Серг. Ив. Влад. маг. Казанская, 43, т. 134-56.
Корбашев Ив. Лук. Полозова, 3.
Корвет Ал-дра Викт. Арт. Восстания, 40.
— Як. Мартин. Арт. Восстания, 40.
Корвин-Круковский Серг. Серг. Архит. Фонтанка, 76.
— Юр. Вас. Арт. Международный, 30.
Коргузалов Анат. Мих. Делопр. Пр. Огородникова, 50.
Коргуев Серг. Павл. Проф. Декабрист., 6.
Кордо-Сысоев Евг. Викт. Кан. пис. Грибоедова, 82.
Кордовская Ал-дра Иос. Зам. зав. У. О. Н. О. Пр. К. Либкнехта, 63.
Корев Ал-др Ос. Влад. маг. Жуковского, 8.
Корейш Лид. Фед. Широкая, 48.
Корекин Ал-др Андр. Торг. Сенная пл., 13.
— Ал-др Дм. Торг. Саперный пер., 6.
Корелин Мефод. Вас. «Трудсоюз». Декабр. Рылеева, 10, т. 164-01.
— Мих. Ив. В. О., 6 л., 29.
— Мих. Мих. Пороховская, 67.
— Никл. Евлами. Влад. чайн. 1 Красноармейская, 14, т. 593-04.
Корелина Мар. Ив. Пороховская, 67.
Корелков Вас. Матв. Зав. эксп. «Севпечати». Екатерингофский, 119.
— Ив. Никл. Влад. маст. 9 Советская, 20.
Корель Ив. Ив. Зав. отд. охр. тр. Красная, 56, т. 546-32.
Корельская Ал-дра Петр. Преп. 7 Красноармейская, 2.
Корельский Пет. Як. Комиссаровская, 67, т. 560-97.

Коренев Евг. Никл. Врач. В. О., 12 л., 31-а.
— Капит. Влад. Преп. Загородный, 28.
— Серг. Ал-др. Врач. Пет. Лаврова, 50.
— Юр. Владисл. Коменд. Жуковская, 18.
Коренева Елиз. Евг. Врач. Миргородск., 3.
— Ксен. Як. Преп. Ропшинская, 21.
Кореневская Елиз. Фед. Счетов. Пр. Володарского, 11.
Кореньков Ив. Абр .Предс. пр-ния «Северокустарь». Пр. Володарского, 51, т. 128-32.
Корепанов Никл. Ив. Бухг. Верейская, 48.
Коретников Никл. Вас. Преп. Декабристов, 19.
Корешкин Ив. Вас. Влад. бул. Б. Охта, Средний, 4.
Корешков Анис. Фед. Торг. Железнодорожная, 23.
— Ив. Сем. Экспорт. С'езжинская, 33.
Корешкова Ан. Ив. Торг. Железная, 23.
Коржавин Вас. Петр. В. О., 17 л., 68.
— Никл. Степ. Зверинская, 13.
Коржавина Нат. Конст. Мойка, 50.
Коржевин Ал-др Ал-еев. Делопр. Пр. Володарского, 52.
— Мих. Ал-еев. Делопр. Социалистическая, 9.
Коржевина Мар. Ив. Стат. Б. Зеленина, 9.
Коржевой Никл. Фед. Счетов. Пр. 25 Окт., 97.
Коржевский Ив. Ив. Арт. Торговая, 17.
Корженевский Тадеуш Наполеон. Пр. Огородникова, 4.
Корженко Конст. Сав. «Крымтабактрест». Марата, 32.
Коржик Ираид. Мих. Счетов. Пушкинская, 10.
Коржиков Фед. Ив. Влад. маг. 3 Красноармейская 10.
Коржинский Ал-ей Вас. Техн. В. О., 10 л., 45.
Коржов Никл. Ал-др. Влад. маг. Мойка, 8.
Коржовский Влад. Никл. Техн. Жуковского, 49.
Корзин Пет. Серг. Арт. Желябова, 11.
Корзинин Вас. Никл. Товаровед. 3 Июля, 92.
Корзинкин Пет. Ал-еев. Чл. Петросовета. Лиговка, 44.
Корзухин Фед. Ал-еев. Университетская наб., 7.
Кориков Никл. Ив. Извозопром. В. О., Малый, 58.
Корин Нута Герш. Торг. Торговая, 23.
Корисов Никл. Андр. Влад. маг. Мойка, 8.
Корицкий Ал-др Матв. Врач. Советский, 54, т. 553-22.
Коркешко Ал-дра Марк. Мойка, 58.
— Нат. Никл. Счетов. В. О., 16 л., 47.
Коркунов Серг. Ал-др. «Кооп. «Мать и Дитя». Смольный пр., 6.
Коркунова Ал-дра Никл. Врач. Песочная, 33.
Корлин Леонид Никл. Влад. маст. 1 ул. Дер. Бедноты, 24.
Корман Евг. Евс. Упр. к-рой журн. «Финансы и Промышленность». Кузнечный пер., 8.
— Сем. Евс. Изд. журнала «Финансы и Промышл.». Кузнечный пер., 8, т. 166-72.
Кормилицын Вас. Мих. Предс. рабк. Некрасова, 58.
— Никл. Леонид. Бухг. В. О., 11 л., 32.
— Пав. Льв. Воронежская, 16.
Корн Генр. Авг. Научн. сотр. В. О., 7 л., 26.
— Ив. Фед. Инж. Дегтярная, 11.
Корнаков Пет. Вас. Можайская, 8.
Корнатовская Ек. Дм. Халтурина, 27.
Корнблит Ал-ей Сем. Юрист. Коломенская, 32.
Корнев Бор. Гавр. Врач. Троицкая, 25.
— Вас. Георг. Научн. сотр. Пр. К. Либкнехта, 57.

— Вас. Мих. Инсп. «Н. К. В. Т.». Пр. 25 Окт., 90, т. 172-71.
— Георг. Ал-др. «Таб. ф-ка». Комиссаровская, 77.
— Ив. Павл. Преп. Фонтанка, 5.
— Мих. Ив. «Севзапгосстрой». Пр. Пролет. Победы, 19.
— Пет. Георг. Врач. Л. Толстого, 3, т. 187-56.
Корнев-Кокорин Леонид Андр. Арт. Пушкинская, 20.
Корнева Ол. Вас. «Гл. Гидрогр. Упр.». В. О. 13 л., 31-б.
Корневиц Вас. Фед. «Упи». Декабристов, 57.
— Эд. Фед. Инж. Декабр. Якубовича, 20.
Корнеев Андр. Дм. Чл. Петросовета. П. С., Малый, 81, сл. т. 130-04.
— Бор. Ал-др. Б. Казачий пер., 9.
— Григ. Вас. «Зав. им. Ленина». Пр. с. Смоленского, 3.
— Григ. Влад. Инж. Заячий пер., 6.
— Ефр. Ив. Пр. 25 Окт., 60.
— Никл. Григ. Зав. фин. ч. Пушкинск., 8.
— Пав. Еф. «Ф-ка им. Шарова». 7 Советская, 36.
— Пав. Игн. Влад. маст. В. О., 11 л., 54.
— Пет. Ив. Музык. Дровяной пер., 14.
— Серг. Дав. «Откомхоз». Пр. К. Либкнехта, 102, т. 573-89.
— Як. Тим. Ропшинская, 24.
Корнеева Ан. Андр. Агент. «Правды», 17.
— Ел. Прокоф. Секр. местк. Симбирская, 15.
— Мар. Ант. Делопр. Обухов. ветвь, 15.
— Над. Зах. Влад. бул. Б. Зеленина, 9.
Корнель Пав. Ив. Зодч. Росси, 1, т. 578-42.
Корнелюк Мих. Ал-др. «Окт. ж. д.». 4 Красноармейская, 13.
Корниевский Влад. Петр. Зав. сч.-фин. ч. Песочная, 47.
Корниенко Евг. Тит. Кирилловская, 6.
Корниенко-Жиляева Над. Иос. Делопр. Можайская, 24.
Корнилов Ал-др Андр. Влад. маг. Пушкинская, 10.
— Ал-др Филипп. Зав. завод. Петр. остр., Ольховская, 1.
— Ал-ей Адр. Надз. исправд. Константиноградская, 6.
— Андр. Филипп. Ольховская, 1, т. 146-20.
— Влад. Фед. Юрист. Кирочная, 9.
— Григ. Андр. Торг. Пушкинская, 10.
— Дм. Корн. Торг. Ямская, 29.
— Ил. Дм. Колокольная, 5, т. 143-11.
— Никл. Дм. Чл. местк. Кан. пис. Грибоедова, 132.
— Никл. Мих. Полюстровский, 99.
— Никл. Никл. Сан. врач. Надеждинская, 19, т. 128-88.
— Никл. Петр. «Упр. Окт. ж. д.». Лиговская, 81.
— Никл. Серг. Инж. Торговая, 29, т. 151-67.
— Петр Мих. Преп. Лиговка, 82.
— Серг. Вас. Музык. Екатерингофский, 17.
— Серг. Филипп. В. О., 6 л., 37, т. 128-11.
— Стеф. Ал-еев. Влад. маг. Пушкинская, 10.
— Фед. Корнил. Влад. маг. 3 Красноармейская, 10.
Корнилова Ал-дра Вас. Арт. Кан. пис. Грибоедова, 8.
— Ан. Ал-еев. Делопр. Петроградск. наб., 2.
— Вера Льв. Зубн. врач. Надеждинская, 19.
— Лид. Серг. Касс. Загородный, 19.
— Мар. Фед. Арт. Моховая, 26, т. 582-51.
— Мар. Фед. Торг. Ср. Под'яческая, 13.
— Ол. Бронисл. Б. Под'яческая, 17.

— Пелаг. Ив. Влад. маг. 1 ул. Дер. Бедн., 38.
Корнилова-Шурина Ал-дра Серг. Арт. Колокольная, 5.
Корнилович Елиз. Павл. Преп. Скороходова, 7.
— Никл. Павл. Проф. Скороходова, 7.
Корнильев Влад. Влад. Курляндская, 6.
— Фед. Мих. Зав. текст. отд. В. С., Алексеевская, 10.
Корнильева Мар. Фед. Касс. В. С., Алексеевская, 4.
Корницкий Конст. Ос. Юрист. Кирочная, 30, т. 560-36.
Корновский Моис. Изр. Влад. скл. Моховая, 7.
Корноухов Петр Ал-др. Влад. маст. Обводный кан., 65.
Корноухова Ан. Шиман. Влад. парикм. Комиссаровская, 41.
— Мар. Петр. «Севкабель». В. О., 5 лин., 10.
Корнутенко Лид. Никл. Стат.-орг. Пр. 25 Октября, 164.
Корнутская Ек. Мих. Акуш. 3 Июля, 92.
Корнуц Ив. Сем. «Окрвещскл». Канонерская, 22.
Корнышев Мих. Мих. Лесопром. Колокольная, 18.
— Фед. Ив. Инсп. Тюмина, 12.
Корнышева Ал-дра Дм. Контрол. 4 Красноармейская, 18-б.
Корняков Ив. Вас. Торг. Обводный кан., 130.
Коробейников Никл. Ив. Чл. Петросовета. В. О., 9 лин., 34.
Коробихин Ив. Вас. Торг. Фонтанка, 119.
Коробко Андр. Мих. Пр. К. Либкнехта, 16.
Коробков Никл. Вас. Торг. Раз'езжая, 15.
— Никл. Никл. Нач. уч-ка. Пр. 25 Октября, 85.
Коробов Ал-др Корнил. Техн. Дер. Емельяновка, 3.
— Ив. Никиф. Бухг. Кирочная, 52.
— Никл. Степ. «Губздрав». Стачек, 54.
— Никл. Фед. Техн. Пет. Лаврова, 5.
— Сем. Ал-еев. Влад. торг. Троицкий, 10.
— Феодос. Арс. К. Маркса, 84.
Коробова Варв. Ив. Счетов. М. Разночинная, 7.
Коробовский Пав. Мих. Торг. Коломенская, 38.
Коробочкин Григ. Моис. Инж. Пет. Лаврова, 56, т. 139-94.
— Ив. Андр. Техн. Воинова, 5.
Коробчинский Иос. Солом. Кан. пис. Грибоедова, 146, т. 557-87.
Коробьин Мих. Дм. Клиническая, 6.
Короваев Пав. Мих. «Петвинш». Пр. 25 Октября, 40.
Короваева Хорнесса Серг. Преп. Порох., 1 лин., 24.
Коровенко Пав. Карп. Счетов. Гаванская, 71.
Коровин Ал-др Андр. Торг. Лештуков пер., 7.
— Вас. Серг. Зав. лабор. Невск. заст., Александровск. пер., 3.
— Вас. Фед. Чертежн. Красного Курсанта, 15.
— Ив. Андр. Декабристов, 40.
— Мих. Мих. Бухг. Декабр. Пестеля, 5, т. 528-61.
— Никл. Куз. Чл. Петросовета. Дер. Волынка, 14, сл. т. 566-08.
— Степ. Дм. Чл. ком. торг. Нов. дер., Сабировская, 25.
Корович Ант. Ал-еев. Счетов. Невск. заст., Б. Александр. ферма, 87.
Коровичев Никл. Андр. «Пубалт». Бронницкая, 26.
Коровицкий Герм. Иллар. Чл. колл. защ. Надеждинская, 11, т. 167-66.
Коровкин Ив. Григ. Влад. маг. В. О., 7 лин., 28.
Коровников Ал-др Никл. Бухг. В. О., 14 лин., 3.
— Никл. Макс. «ПЕПО». В. О., 7 линия, 38.
— Петр Мих. Техн. Пр. К. Либкнехта, 90.
Коровникова Нина Ал-еев. Преп. В. О., 7 лин., 38.
Коровской Пав. Гавр. Ямская, 2.
Коровяков Петр Ив. Счетов. Пр. 25 Октября, 119.
Коровяковский Андр. Серг. Счетов. Дегтярный пер., 1.
Species: Кородков Ал-др Ив. Касс. 7 Советская, 7.
Королев Ал-др Адриан. Чл. Петросовета. Кр. Зорь, 26.
— Ал-др Андр. Зав. орг. отд. Смольный, Крест. пол.
— Ал-др Вас. Преп. В. О., 18 лин., 19.
— Ал-др Ив. П. С., Ординарная, 4.
— Ал-др Силуан. Музык. Верейская, 5.
— Ал-ей Герас. «Мурм. ж. д.». Герцена, 11.
— Вас. Андр. Торг. Лиговская, 183.
— Вас. Петр. Влад. маст. Б. Белозерская, 27.
— Вас. Федос. Бухг. Кузнечн. пер., 22.
— Влад. Иос. Бухг. Саперный пер., 21.
— Влад. Никл. «Откомхоз». Фонтанка, 33.
— Влад. Терент. Счетов. Пр. Карла Маркса, 30.
— Всев. Фед. Бухг. Б. Гребецкая, 47.
— Гавр. Вас. Преп. Пушкинская, 4.
— Григ. Степ. Касс. Боровая, 18.
— Дм. Дм. Бухг. Кан. пис. Грибоедова, 97.
— Евг. Ив. Контрол. 3 Июля, 111.
— Ив. Ив. 3 Июля, 51.
— Ив. Леонт. Бухг. Екатерингофский, 93.
— Конст. Ил. Чл. Петросовета. Богомоловская, 7.
— Лев Ал-еев. Режисс. Саблинская, 15.
— Мих. Ал-др. Чл. Петросовета. Под'ездной пер., 17, сл. т. 583-95.
— Никл. Ал-др. Профсоюз хим. Шлисс. Пор. зав.
— Никл. Дм. Врач. Загородный, 16.
— Никл. Ив. «Севпечать». Декабристов, 46.
— Никл. Мих. Счетов. Песочная, 33.
— Никл. Никл. Инж. Троицкий, 18, т. 538-55.
— Пав. Ив. «Губ. отд. тр.». Красная, 31.
— Пав. Никл. Чл. Петросовета, чл. «ГИК». Бульв. Профсоюзов, 23.
— Пав. Як. Врач. 3 Июля, 98.
— Серг. Влад. 10 Красноармейская, 4.
— Сем. Вас. Влад. торг. Лермонтовский, 49.
— Серг. Никл. Химик. Лесной, Английский, 61.
— Фед. Ил. Касс. Пр. 25 Окт., 134.
Королева Ан. Ал-еев. «Росс. Публ. Библиот.». Загородный, 28.
— Ан. Вас. Акуш. 3 Июля, 60.
— Валент. Ал-еев. Делопр. 10 Красноармейская, 14.
— Вера Конст. Акуш. Верейская, 35.
— Вера Петр. Восстания, 31.
— Над. Ив. Бухг. Зверинская, 44.
— Над. Фед. Делопр. Фонтанка, 168.
— Нат. Григ. Дмитровский пер., 9.
— Раиса Вас. Мытнинская наб., 5.
— Таисия Вас. Влад. маг. Мира, 34.
Королева-Богданова Ан. Ив. Чл. Петросовета. Фуражный пер., 4.
Королевич Влад. Влад. Литерат. Пушкинская, 18.
— Петр Викт. Жуковская, 7.
Королихин Вас. Степ. Влад. маст. Херсонская, 43.
Каролицкая Берта Сам. Преп. Ковенский пер., 30.
Каролицкий Марк Сам. Врач, писат. Ковенский пер., 30.
Король Ан. Ал-еев. Декабр. Пестеля, 8, т. 572-96.
— Влад. Ив. Б. Посадская, 9.
— Иос. Дм. Торг. Театральная пл., 9.
— Мих. Григ. Торг. Коломяги, Новая, 35.
— Роз. Исаев. Торг. Фонтанка, 139.
— Фейга Менд. Торг. Фонтанка, 145.
Королько Ал-др Мих. Врач. Некрасова, 58.
— Ол. Ал-др. Некрасова, 68.
Корольков Ал-ей Куз. Влад. пек. Полтавская, 14.
— Вас. Лаврент. «Петр. разгруз. конт.». Кирочная, 23.
— Ив. Никл. Моховая, 16.
— Мих. Никл. «Петроторг». Лиговская, 68.
— Никл. Ив. Торг. Загородный, 4.
— Никл. Павл. Моховая, 39.
— Серг. Георг. Чл. Петросовета. Международный, 17.
— Феокент. Ал-др. Влад. пек. Пр. Прол. Победы, 50.
— Филипп Петр. Торг. Казначейская, 1.
Королькова Ирина Як. Торг. Казначейская, 1.
Корольчук-Степанова. Архивар. В. О., 2 лин., 15.
Коромальди Ант. Юл. Преп. Порох., Ильинск. слоб., 21.
Коронатов Ал-др Никл. Хор. Кузнечный пер., 1.
Коронков Фед. Ив. Влад. маг. 3 Красноармейская, 10.
Коропчевская Пол. Ал-еев. Преп. Фонтанка, 74.
Коростелов Вас. Ив. Врач. В. О., 5 линия, 46.
— Никл. Арк. В. О., 14 лин., 31.
— Петр. Ил. Пр. с. Александровского, Бертовский пер., 3.
Коротаев Влад. Гавр. Преп. Комп. Чайковского, 22.
Коротаева Ан. Андр. Влад. маг. Пр. К. Либкнехта, 98.
— Ел. Конст. Архит. Загородный, 54.
Коротенков Ив. Никл. Торг. Б. Посадская, 9.
Короткевич Влад. Ипполит. Фининсп. Лахтинская, 20.
— Ив. Вас. «Кр. Бавар.». Кр. Зорь, 54.
Короткий Петр Вас. Басков пер., 27.
Короткин Дан. Иос. Предс. местк. Наб. Фокина, 5.
— Мих. Никл. Счетов. Пушкинская, 7.
Коротков Ал-др Ив. Касс. Теряева, 12.
— Ал-др Павл. Торг. Щербаковский пер., 12.
— Ал-др Як. Бухг. Обводный кан., 132.
— Андр. Куз. Управдом. Комиссаровская, 73.
— Арк. Ив. Инж. Л. Толстого, 1.
— Вас. Вас. Касс. Зодч. Росси, 1.
— Гавр. Прокоф. Влад. маст. Пр. 25 Октября, 128.
— Георг. Андр. 3 Июля, 32, т. 192-17.
— Дм. Анфим. Бухг. Воинова, 9.
— Дм. Гавр. Бухг. Широкая, 34.
— Еф. Никл. Чл. Петросовета, чл. центр. исполкома. Пис. Писарева, 18, сл. т. 137-83.
— Зах. Петр. 3 Июля, 82, т. 535-76.
— Мих. Андр. «Центросоюз». Казанская, 1.
— Мих. Андр. Ведакц. газ. «Красная Кооперация». Пр. Володарского, 46.
— Мих. Анфим. Воинова, 9, т. 136-17.
— Пав. Анфим. Воинова, 9.
— Петр Анфим. Воинова, 9.

— Фед. Фед. Чл. Петросовета. Воинова, 53.
Короткова Ан. Ив. Торг. Б. Московская, 16.
— Ел. Ал-еев. Счет. Марата, 10.
— Мар. Ал-др. «Коопметалл». Теряева, 12.
— Мар. Ив. Саперный пер., 16.
Коротнев Ал-др Дм. 9 Советская, 18.
Коротынек Вяч. Гавр. Проф. Пр. пис. Добролюбова, 3.
Коротышев Мих. Як. Делопр. Советский, 40-б.
Корочин Вас. Вас. Зав. клуб. Саперный пер., 9.
— Вас. Вас. Влад. парикм. В. О., 14 лин., 63.
Корочкин Еф. Мирон. Бухг. Комп. Чайковского, 20.
— Пав. Ал-еев. Марата, 74, т. 592-63.
Корпачев Пав. Ал-еев. Пр. 25 Окт., 126.
Корпук-Тележицкий Вас. Степ. Инж. Международный, 57.
Корпусов Никл. Евгр. Торг. Сенная пл., 13.
Корсак Аппол. Юл. Стат. Удельная, Ярославская, 56.
— Елиз. Стан. Врач. Кан. пис. Грибоедова, 96.
— Каз. Карл. Зав. приемн. пункт. Пр. 25 Окт., 27.
— Мих. Евг. Юрист. Декабристов, 2.
— Нина Вяч. Можайская, 28.
— Стан. Ксав. Зав. ваг. отд. Стачек, 67, т. 159-17.
Корсаков Ал-др Андр. Счетов. Новый пер., 1.
— Ал-ей Никл. Арт. Пр. Володарского, 55.
— Леонид Вас. Пр. Володарского, 57.
— Леонид Мих. Стат. В. О., 6 лин., 53.
— Мих. Петр. Бухг. Некрасова, 45.
— Серг. Фед. Преп. Кронверкский, 22.
— Юр. Павл. Стат. Заячий пер., 7.
Корсакова Мар. Павл. Преп. Пр. Прол. Победы, 24.
— Ол. Никл. Счетов. В. О., 6 лин., 53.
Корсакова-Кареева Соф. Влад. Арт. Пр. 25 Октября, 112.
Корсакова - Павлова Ел. Серг. Преп. В. О., пр. Пролет. Победы, 41.
Корсакова-Яковлева Нат. Влад. Зубн. врач. Зверинская, 18.
Корсков Фед. Никл. Гражданская. 13.
Корсун Митр. Прокоф. Музык. Подольская, 4.
Корсунская Соф. Ал-др. Научн. сотр. Калинина, 11.
Корсунский Ал-др Дм. Торг. Саблинская, 13.
Корт Стан. Густ. Торг. Кронверкск., 31.
Корти Людв. Фед. Зав. литогр. 11 линия, 24.
Кортиковский Бор. Ал-др. Врач. Б. Пушкарская, 15.
Кортон Лев Еф. Упр. апт. 10 Советская, 17-а.
Корф Ал-др Георг. «Петроукрайон». Восстания, 44.
— Влад. Никл. Техн. Некрасова, 45.
Корхов Абр. Як. Звенигородская, 2, т. 571-54.
— Авр. Берк. Влад. лабаз. Декабристов, 64.
— Ал-др Изр. Канонерская, 19, т. 146-61.
— Вяч. Ив. Дезинф. Пр. К. Маркса, 4.
— Дав. Сам. Пушкинская, 19, т. 543-85.
— Ив. Троф. Врач. Пр. К. Маркса, 4.
Корчагин Ал-др Ал-др. Инж. 8 Советская, 14.
— Ал-ей Емел. Делопр. Комиссаровская, 71.
— Влад. Вас. Врач. Пр. 25 Окт., 162.
— Ив. Куз. Демидов пер., 5.
— Ив. Павл. Дир-ор зав. Фонтанка, 15, т. 575-00.
— Ил. Вас. Чл. Петросовета. Загородный, 54.
— Мих. Як. Торг. 4 Советская, 44.
— Серг. Ив. Арт. Восстания, 15.
— Степ. Матв. Чл. Петросовета, воен. комис. Пр. 25 Окт., 82, сл. т. 560-02, д. т. 148-17.
Корчагина Ан. Ал-др. Счетов. Каляева, 41.
Корчагина - Александровская Ек. Павл. Арт. Фонтанка, 55, т. 562-94.
Корчаков Ал-др Петр. Влад. маст. Пермская, 4.
Корчаковский Иос. Феликс. Делопр. Лермонтовский, 8-а.
— Феликс Феликс. 5 Красноармейская, 4.
Корчебашев Дм. Ал-др. Кирочная, 8.
Корчевский Бор. Моис. Корресп. 4 Советская, 43.
Корчемкин Никл. Ал-еев. Предс. Дорстрахкассы. Моховая, 13.
Корчин Пав. Андр. Инсп. Б. Белозерская, 18.
Коршаков Зальман Авсеев. Чл. Петросовета, Госсевводбюро. Декабр. Рылеева, 51, сл. т. 528-02.
Коршунов Ал-др Ал-др. Бухг. Зодч. Росси, 1.
— Ал-др Ив. Торг. Апраксин пер., 20.
— Анат. Серг. Музык. пис. Писарева, 10.
— Генн. Куз. Извозопром. Калашниковская наб., 10.
— Дм. Ефр. Юрист. Красн. Зорь, 65.
— Дм. Матв. Влад. бул. Коломенская, 7.
— Еф. Конст. Чл. Петросовета. Лермонтовский, 8, сл. т. 510-25.
— Ив. Петр. Пом. зав. почт. отд. В. О., 1 лин., 22.
— Ив. Степ. Казнач. Пр. Огородникова, 60.
— Конст. Никл. Чл. Петросовета, чл. В.-О. Райисполкома, чл. «Гик», упр. завод. В. О., Косая лин., 16, сл. т. 163-77.
— Матв. Ал-еев. Дир. телегр.-телеф. зав. С'еэжинская, 12, т. 141-23.
— Мих. Никиф. Счетов. Гатчинская, 1.
— Никл. Ив. Влад. скл. Нижегородская, 7.
— Никл. Троф. Комиссаровская, 36.
— Петр Ив. «Петрогубмельконтора»., чл. Тов. Биржи. Красн. Зорь, 26, т. 529-17.
— Як. Леонт. «Упр. Окт. ж. д.». Пр. с. Александровского, 29.
Коршунова Ал-дра Сем. Торг. В. О., 4 лин., 7.
— Ант. Степ. Чл. Петросовета. Прав. бер. Невы, 96, сл. т. 3-54, Окт. ж. д.
— Елиз. Андр. Басков пер., 27.
— Праск. Евг. Торг. Мойка, 77.
— Соф. Никл. Делопр. В. О., 13 линия, 20.
— Тат. Ал-еев. Агент. Нижегородская, 6.
— Феоф. Никл. Делопр. В. О., 13 линия, 20.
Корыгин Никл. Петр. Братства, 3.
Корыстин Ив. Вас. «Окт. ж. д.». Моховая, 28.
Корытин Тим. Серг. Торг. Заставская, 11.
Корытов Ал-др Мих. Механ. Шкапина, 45.
— Андр. Петр. Торг. Сердобольская, 67.
— Влад. Петр. Эксп. Моховая, 3.
Корыхалов Плат. Адр. 7 Советская, 18.
Корягин Георг. Леонт. Чл. Петросовета. Пр. Володарского, 56, сл. т. 565-96.
Корякин Дм. Конст. Влад. пек. Восстания, 9.
Коряков Пав. Петр. Влад. маст. Международный, 80.
— Як. Ал-др. Бухг. Б. Охта, наб. Охты, 40.
Коряковский Ал-др Ил. Делопр. Стачек, 94.
Косарев Арх. Дм. Рентгена, 2-а, т. 182-07.
— Вас. Прок. Касс. В. О., 8 л., 41.
— Влад. Вяч. «ПГЗУ». Петергофский, 8.
— Генн. Фед. Торг. Комп. Чайковского, 71, т. 190-58.
— Ив. Прох. Чл. Петросовета, чл. комис. по урегулир. внутр. торг. «Тов. Биржа», «Центросоюз». Кронверкский, 27, т. 140-26.
— Конст. Вас. 7 Советская, 4, т. 139-68.
— Фед. Дм. Предс. Рабфаковуз. Пр. Пролет. Победы, 11, т. 153-91.
Косарева Мар. Конст. Чл. Петросовета. Каменный остр., ал. Ленина, 29.
Косаткин Вас. Як. М. Вульфова, 4, т. 541-53.
— Ив. Павл. Казначейская, 4, т. 573-10.
Косвен Савел. Ос. Юрист. Пр. Карла Либкнехта, 69-а, т. 538-35.
Косенко Никл. Фед. Торг. Советский, 15.
Косенков Ив. Мих. Торг. Марата, 43.
Косилов Ив. Мих. Конная, 4, т. 151-82.
Косилова Тат. Андр. Делопр. Конная, 4.
Косинский Конст. Мих. Врач. Преображенская, 21.
Коскелайне Петр Серг. 6 Красноарм., 15.
Коскин Никл. Ал-еев. Торг. 3 Июля, 35.
— Як. Дм. Торг. Таиров пер., 4.
Косман Серг. Карл. Зав. лабор. Весельная, 4.
Космачев Вас. Степ. Служ. рел. культа. Лиговская, 305.
Космачевская Ол. Конст. Арт. Торговая, 28.
Космачевский Гавр. Конст. Проф. Кан. пис. Грибоедова, 30.
Космин Ил. Никандр. Торг. М. Монетная, 7.
Космо-Демьянский Никл. Павл. Пр. пис. Добролюбова, 13, т. 141-91.
— Серг. Павл. Врач. Жуковского, 49.
Космофлиановский Влад. Тих. Агент. В. О., 5 лин., 64.
Космочевский Георг. Конст. Делопр. Торговая, 28.
Кособрюхов Никл. Ив. Преп. Комиссаровская, 36.
Косов Дм. Андр. Извозопром. Кронверкская, 18.
Косоглядов Вяч. Сем. Управдел Гос. фарф. зав. Пр. с. Володарского, 5.
Косоговский Ал-др Павл. Казн. Некрасова, 2.
Косолайнин Ив. Андр. Делопр. Фонтанка, 74.
Косолобов Петр Никл. Инж. Подольская, 10.
Косорбатов Мих. Ал-еев. 12 Красноармейская, 6, т. 133-58.
Косс Раиса Никл. Арт. Ракова, 4.
Коссаковский Пав. Як. Предс. коoп. «Пролетарий». Фонтанка, 74, т. 570-18.
— Рич. Никод. Широкая, 40.
Коссач Зенон Конст. Преп. Красн. Зорь, 17.
— Лид. Ал-др. Преп. Красн. Зорь, 17.
Коссети Эм. Петр. Массаж. Марата, 50.
Коссов Влад. Як. Инж. Фонтанка, 11.
Коссова Евг. Льв. Массаж. Фонтанка, 11.
Коссовец Григ. Григ. Зав. скл. Ропшинская, 4.
Коссович Ал-др Ал-др. «Хоз. Ак.». Глинки, 2.
Коссовский Бор. Зин. Влад. лабаз. Марата, 23, т. 157-05.
— Макс. Сигизм. Чл. союза драм. пис. Б. Гребецкая, 47.
Кост Вольд. Томас. Кр. о-в, Сергиевский, 11.
— Праск. Ал-еев. Акуш. Петрозаводская, 18-а.

Костанди Анаст. Георг. Арт. М. Посадская, 6.
— Георг. Конст. «Госцирк». М. Посадская, 6.
Костарев Мих. Ив. Пр. Кр. Командиров, 5, т. 583-26.
— Никл. Никл. Инж. В. О., 11 лин., 44.
Костарева Ол. Ал-др. Ад'юнкт. В. О., 11 лин., 44.
Костеницина Ан. Вас. Акуш. Наб. р. Емельяновки, 1.
Костенич-Пошковская Ел. Иос. Арт. Некрасова, 45.
Костенко Вас. Полиевкт. Инж. Пис. Добролюбова, 21.
— Конст. Евтих. Художн. Пет. Лаврова, 20.
— Мих. Фед. В. О., С'ездовская, 1.
— Степ. Фед. Арт. Калинина, 7.
Костерев Ал-др Конст. Международный, 9.
— Бор. Фед. Ад'юнт. Подольская, 41.
— Никл. Мих. Инсп. Боровая, 26.
Костерин Ал-др Никл. Бухг. Рошпинская, 30-а.
Костецкая Ел. Ос. Преп. Воинова, 39.
Костецкий Бор. Ос. Врач. Декабр. Пестеля, 13, т. 589-82.
Костиков Леонид Вас. «Центросоюз». Б. Московская, 8.
Костикова Мар. Матв. «Таб. ф-ка». Загородный, 12.
Костин Ал-др Авр. Упр. зав. б. «Охта». Кирочная, 40, т. 574-67.
— Вас. Мих. Касс. Фонтанка, 57.
— Григ. Ив. Преп. Пр. с. Александровского, 52.
— Григ. Ив. Зав. «Больш.». Петровский пер., 17.
— Ив. Адр. Фонтанка, 5.
— Ив. Ал-др. «Окт. ж. д.». 3 Советская, 3.
— Пав. Степ. Преп. Декабр. Рылеева, 3.
— Петр Ив. Извозопром. Обводный кан., 30.
— Петр Ив. Обводный кан , 90, т. 139-12.
— Петр Петр. «ПЕПО». Лиговская, 183, т. 563-87.
— Фед. Петр. Техн. Лиговская, 183, т. 563-87.
Костина Ан. Вас. Помзав. «ЦАБ». П. С., Малый, 36.
— Ан. Игн. Казанская, 5.
— Ан. Порф. Чл. Петросовета. Красн. Зорь, 26, сл. т. 172-14.
— Ек. Никл. Стат. Коломенская, 15.
Костицына Над. Конст. Влад. маг. Надеждинская, 3.
Косткина-Маркова Ек. Андр. Врач. В. О., 7 лин., 2.
Костняев Никл. Никл. Клиническая, 3.
Костово Серг. Солом. Влад. маг. Пр. Володарского, 60.
Кострикина Мар. Троф. Извозопром. Пр. К. Маркса, 33.
Костриц Лид. Мих. Преп. В. О., 14 линия, 37.
Костров Ал-др Мих. Чл. правл. «ТПО». 6 Красноармейская, 10.
— Ал-др Никл. «Петрогум». Достоевского, 34.
— Конст. Аполл. Чл. колл. защ. Кондратьевский, 8.
— Мих. Евс. Помвоенком. Воинова, 28.
— Никл. Вас. Чл. Петросовета. Фонтанка, 181, сл. т. 547-32.
— Никл. Влад. Торг. Щербаков пер., 12.
— Никл. Ив. Зубн. врач. Пр. К. Либкнехта, 35-в.
— Петр Серг. Пр. Маклина, 40.
Кострова Вера Петр. Касс. Маклина, 17.
— Елиз. Евст. П. С., Малый, 36.
Кострова-Максимова Мар. Ал-др. Арт. Б. Московская, 5.
Костровицкая Вера Серг. Арт. Колокольная, 7.
Костромина Мар. Сем. Преп. 3 Советская, 28.
— Ол. Лук. «Севзапводпути». Воинова, 10.
Костромитин Никл. Никл. Преп. Торговая, 18.
Костромитинова Вера Павл. Счетов. Короленко, 9.
Кострюков Вас. Бенед. «Петрокоопшвей». Обводный кан., 127.
Костыгов Ал-др Фед. Счетов. В. О., 17 лин., 10.
Костылев Бор. Бор. Врач. В. О., 13 линия, 14.
— Бор. Никл. Консульт. Гоголя, 19.
— Вас. Ив. Влад. маг. Лиговский пер., 3.
— Иг. Влад. Арт. Надеждинская, 3.
— Никл. Никл. Преп. Клиническая, 3.
Костылева Ек. Евг. Преп. В. О., 9 линия, 42.
— Елиз. Ив. Кан. писат. Грибоедова, 96.
— Тат. Евтих. Преп. В. О., 9 лин., 42.
Костырева Ек. Сем. Акуш. Екатерингофский, 31.
Костырин Серг. Мак. Чл. Петросовета. Обводный кан., 118, сл. т. 585-07.
Костычев Серг. Павл. Проф. Тучков пер., 11, т. 187-85.
Костюк Моис. Вас. «ПЕПО». Фонтанка, 85.
Костюкевич Ел. Павл. Массаж. Нижегородская, 6.
— Соф. Павл. Массаж. Нижегородская, 6.
Костюрин Викт. Степ. Врач. Декабр. Пестеля, 25, т. 155-55.
— Пав. Мих. «ПЕПО». Лесной пр., 6.
Косулин Ал-ей Вас. Торг. Б. Охта, Медведева, 16.
Косулина Варв. Фед. Моховая, 36.
Косульников Андр. Ал-еев. Воинова, 50.
Косцов Ив. Фед. Влад. маг. Фонтанка, 24.
Косырева Анаст. Ив. Торг. Псковская, 25.
— Лид. Як. Акуш. Б.-Охтенский, 2.
Косько Конст. Григ. Директ. ф-ки «Работница». Комиссаровская, 48, т. 532-44.
Косьмин Ал-ей Еф. Музык. Красносельская, 10.
Косьминский Карп Ксав. Инсп. Тучкова наб., 2.
Косюк Савва Ант. Кирочная, 17.
Косюра Петр Серг. Инж. 3 Советская, 18.
Косяков Влад. Ал-др. Помпрозект. Нижегородская, 6.
— Георг. Ант. Проф. Смольный пр., 6.
— Серг. Арс. 8 Советская, 25.
Косякова Людм. Ив. Арт. Международный, 29.
Косяковский Ив. Петр. Бухг. Лесной, Новая, 23.
Кот Конст. Ив. Зав. «почт.-тел. отд.». Пр. Володарского, 13.
Коталынов Ив. Ив. Чл. Петросовета. Пл. Воровского, 1 дом Советов, сл. т. 535-12.
Котвицкая Мар. Феликс. Делопр. Пр. 25 Октября, 160.
Котвич Влад. Людв. Чл. ин-та. П. С., Гулярная, 17.
Котелов Ал-ей Петр. «Петроток». Кр. Зорь, 22-а.
— Герас. Мих. «С.-З. ж. д.». 2 Красноармейская, 5.
— Пав. Петр. Юрист. Гатчинская, 27.
Котельников Вас. Григ. Проф. В. О., 16 лин., 27.
— Вас. Леон. Инсп. Бармалеева, 15.
Котельникова Ал-дра Ив. Преп. 1 Красноармейская, 7.
— Ан. Конст. Преп. Комиссаровская, 51.
— Ол. Леонид. Зав. лабор. П. С., Бармалеева, 15.
— Ол. Мих. Научн. сотр. В. О., 16 линия, 27.
Котенев Серг. Андр. «Госбанк». 5 Советская, 20.
Котенева Ан. Конст. Счетов. 5 Советская, 20.
Котенков Григ. Ив. Техн. Рузовская, 23.
Котик Нина Конст. Бронницкая, 19.
Котиков Мих. Арс. Техн. Б. Зеленина, 8.
— Юр. Агг. Врач. Торговая, 25.
Котикова Ел. Ал. Преп. Торговая, 25.
— Нат. Кир. Чл. рабочк. Пр. Огородникова, 44.
Котилко Ол. Мих. Чертежн. Марата, 76.
Котин Дм. Ив. «Пехшкола». Кр. Курсанта, 21.
Котина Ирина Павл. «Пехшкола». Кр. Курсанта, 21.
Котков Ал-др Ив. Предс. страхкасс. В. О., 14 лин., 5.
— Никл. Мих. Торг. Саблинская, 15.
Котлер Вера Мих. Влад. маг Верейская, 11
— Мих. Арон. Влад. маг. Марата, 72, т. 534-80.
— Раиса Исаак. Врач. Детскосельский, 30.
Котло-Булатов Ал-ей Конст. Жуковского, 8, т. 170-69.
Котлов Леонид Валер. Надеждинская, 52.
— Никл. Валер. Воспит. Надеждинская, 52.
Котлова Валент. Ив. Бухг. Мойка, 83.
Котловкер Венед. Адол. Марата, 61, т. 171-13.
Котляков Ив. Еф. Чл. Петросовета, чл. презид. Губисполкома, зав. Губфинотд. Б. Пушкарская, 59, д. т. 142-00, сл. т. 151-52.
Котляр Бор. Петр. П. С., Б. Белозерская, 17.
— Гедаль Абр. Лектор. Декабр. Пестеля, 12, т. 165-07.
— Евд. Никл. Преп. Лесной, Английск., 7.
— Ел. Ал-др. Бухг. Лесной, Английск., 7.
— Мирон Натан. Счетов. Каляева, 16.
— Никл. Никит. Инж. В. О., 2 л., 33.
Котляревская Нина Никл. Врач. В. О., Пр. Пролет. Победы, 80.
Котляревский Нест. Ал-др. Научн. сотр. Пис. Чехова, 2.
Котляров Ив. Ферап. «Коопметалл». В. С., Тарасова, 34-б.
— Мих. Петр. Делопр. Б. Гребецкая, 4.
— Петр. Павл. Гидротехн. Петр. О-в, Петровский, 19, т. 155-43.
Котлярова Ан. Вас. Зубн. врач. М. Охта, Средн., 4.
— Каз. Матв. Массаж. Б. Под'яческая, 25.
Котлярский Солом. Льв. Торг. Пушкинская, 15, т. 185-42.
Котов Ал-др Авкс. Бухг. Казанская, 36.
— Вас. Ал-др Влад. маст. Гусев пер., 5.
— Вас. Сем. Влад. маг. Восстания, 26.
— Влад. Ал-еев. «Петротекстиль». Звенигородская, 2, т. 527-63.
— Герас. Иуд. Бухг. Международный, 28.
— Григ. Ив. Архит. Халтурина, 5, Мраморный дворец.
— Григ. Павл. Гусева, 93.
— Дмент. Ив. В. О., 13 л., 20.
— Дм. Георг. «С.-З. ж. д.». Сортировочная, 8.
— Ив. Никиф. Торг. В. О., 7 л., 24.
— Конст. Матв. Чл. Петросовета. Пл. Воровского, 1 дом. Советов, сл. т. 129-17.
— Маркел. Георг. Влад. гостин. Международный, 6.
— Мих. Ареф. Бронницкая, 26.
— Никл. Ал-др. Шкапина, 36.

— Никл. Вас. Техн. 9 Красноармейская, 13.
— Никл. Мих. О-во «Любители». 7 Советская, 36.
— Пав. Ив. Инсп. Перовской, 12.
— Пет. Григ. «Зав. гор. ж. д.». Песочная, 76.
— Пет. Ив. Живоп. В. О., 11 л., 20.
— Порф. Никл. Загородный, 34.
— Сем. Никл. Влад. маг. Фонтанка, 32.
Котова Зин. Никл. Преп. В. О., 16 л., 49.
— Ол. Григ. Преп. Халтурина, 5.
Котова-Писарева Над. Ив. Нов. Дер., Набережная, 103.
Котович Ал-ей Никан. Пр. пис. Добролюбова, 21.
— Ал-ей Фед. Техн. Лиговка, 44.
Котовой Пав. Ив. В.-О. «Райком». В. О., 16 л., 15.
Котомин Ал-ей Ант. «Петроток». Обводн. кан., 76, т. 151-60, д. т. 529-46.
— Ив. Ал-др. Помнач. исправд. Константиноградская, 6.
Котон Ол. Емел. Халтурина, 12, т. 169-50.
— Стан. Ант. Халтурина, 12, т. 169-50.
Коточигов Ал-др Куз. Торг. Гражданская, 23.
— Вас. Никл. Кр. Зорь, 44-б.
Котте Елиз. Эд. Лиговка, 10.
— Фридр. Эрн. Музык. Фонарный, 7.
— Эрн. Фед. Проф. Фонарный пер., 7.
Котульский Влад. Клемент. Геолог. В. О., 18 л., 25.
Котц Валент. Стан. Инж. Пр. 25 Окт., 27, т. 558-08.
— Стан. Каспер. Инж., «Петроток». Пр. 25 Окт., 27, т. 555-08.
Котылевская Аполл. Ив. Счетов. Мойка, 7.
Котылевский Ал-др Фед. Союза Связи, 13, т. 173-30.
— Серг. Никл. Преп. Союза Связи, 13.
Котюк Фед. Ал-др. «Хлебопродукт». Бородинская, 2.
Коузов Арк. Ил. Инсп. Лермонтовский, 3, т. 145-40.
Коукаль Марг. Франц. Арт. Кан. пис. Грибоедова, 8.
Кофл Морд. Зальм. Влад. маг. В. О., 7 л., 10.
Кофман Бор. Дав. Декан, научн. исслед. ин-та. Жуковского, 28, т. 546-93.
Кох Никл. Матв. «Севзапгосстрой». Кирочная, 32.
— Мих. Ал-др. М. Мастерская, 11.
— Серг. Мих. Техн. Комп. Чайковск., 57.
— Эд. Андр. Стремянная, 6.
Кохан Вас. Степ. Глинки, 2.
Коханков Мак. Андр. Пет. Лаврова, 31.
Коханов Никл. Ив. Проф. 3 Июля, 8.
Коханович Ил. Ил. Обводный кан., 66.
Кохановская Людм. Никл. Петропавловская, 8.
Коханский Орест Льв. Арт. Блохина, 4.
Кохонен Ханна Томас. Пл. Воровского, 1 дом Советов.
— Яло Петр. «П. Г. О. Н. О.». Пл. Воровского, 1 дом. Советов.
Коц Викт. Сем. Б. Зеленина, 2, т. 128-36.
— Лаз. Изр. Комиссаровская, 55.
— Сем. Моис. Врач. Б. Пушкарская, 40, т. 556-17.
Коцарь Брислав Ант. «Окт. ж. д.». Достоевского, 34.
Кочанов Пав. Ив. «Упр. Окт. ж. д.». Перекупной, 7.
Кочанова Юзефа Людв. Торг. Лиговская, 163.
Кочановский Ив. Ив. «Откомхоз». Фонтанка, 126.
Кочебина Ал-дра Герас. Акуш. 6 Красноармейская, 19.
Кочегарова Мар. Ал-еев. «Упр. Окт. ж. д.». Предтеченская, 24.
Кочельник Марк Ос. Гусев пер., 6, т. 140-83.
Коченов Ал-др Петр. Матятин пер., 12.
Кочергинский Ошер Навох. Влад. маг. Пр. Майорова, 47.
Кочерин Мих. Иллар. Химик. Петроградская наб., 40-а.
Кочерыжкин Ив. Ал-еев. Инсп. Надеждинская, 11.
Кочетков Ал-ей Ил. Врач. Чернышев пер., 22.
— Григ. Фирс. Извозпром. Лиговская, 201.
— Ив. Сем. Финаг. Тележная, 29.
— Исай Павл. Типограф. Апраксин пер., 19.
— Мих. Григ. Извозпром. Лиговская, 201.
— Мих. Ил. Скороходова, 21.
Кочеткова Валент. Ал-др. Счетов. В. О., Кожевенная л., 5.
— Зин. Петр. Делопр. Б. Московская, 4.
Кочетов Ал-др Ив. Слуцкого, 15, т. 184-08.
— Герас. Ив. Надеждинская, 17.
— Дм. Мих. Торг. Моховая, 25, т. 571-45.
— Конст. Никл. Бухг. Гатчинская, 8.
— Никл. Ив. Делопр. Слуцкого, 15.
— Пет. Ег. Пр. 25 Окт., 62.
Кочетова Мар. Ив. Моховая, 25, т. 571-45.
Кочешков Георг. Ал-др. Торг. Кан. пис. Грибоедова, 66.
— Исай Павл. Апраксин пер., 19.
— Мих. Ос. Касс. Пр. К. Либкнехта, 28.
— Пав. Як. Влад. маг. Боровая, 3.
Кочешкова Нат. Фед. Торг. Марата, 65.
Кочик-Кодик Леон. Петр. Фармац. Дек. Пестеля, 11.
Кочин Ив. Як. Кр. Курсанта, 20-а.
Кочкин Мих. Ив. Торг. Опочинина, 55-б.
— Никл. Ал-др. Преп. В. О., пр. Пролет. Победы, 83.
— Никл. Мих. Б. Охта, Смоленск., 12.
— Пав. Андр. Инсп. Б. Белозерская, 18.
— Пет. Ив. Торг. Гаванская, 50.
Кочкина Пелаг. Ил. Влад. маст. В. О., Средний, 27.
Кочков Ив. Матв. Мариинская, 7.
Кочкуров Никл. Никл. Фининсп. Звенигородская, 7.
Кочнева Нина Павл. Врач. Фонтанка, 41.
Кочнов Серг. Як. Чл. Петросовета. Пр. 25 Окт., 85, т. 543-35.
Кочоров Марк. Захар. Секр. местк. Кр. Зорь, 65.
Кочуков Влад. Влад. Преп., инж. Декабр. Якубовича, 22, т. 132-70.
Кошеверова Над. Никл. Арт. Комп. Чайковского, 69.
Кошек Ал-др Ал-др. Капит. Б. Зеленина, 2.
Кошелев Ал-др. Вас. Чл. Петросовтеа. Подрезова, 20.
— Григ. Павл. Зав. скл. Звенигородская, 6.
— Никл. Ив. Инсп. Харьковская, 6.
— Никл. Петр. Влад. маст. Раз'езжая, 19.
— Фед. Фед. Научн. сотр. 11 Красноармейская, 12.
Кошелева Ел. Тим. В. О., 10 л., 3.
— Нат. Вас. Влад. маг. Горсткина, 5.
Кошеляев Серг. Ив. «С.-З. ж. д.». Лиговка, 44.
Кошембар Влад. Влад. «Зерносевер». Ломанский пер., 6.
Кошечкин Григ. Троф. Подольская, 28.
Кошич Леонид Леонид. Монт. Мойка, 12.
Кошкин Вас. Никит. Чл. Петросовета. Гагаринская, 6, сл. т. 530-34.
— Дм. Петр. Инсп. В. О., 12 л., 65.
— Ил. Петр. «Союз Бумажн.». В. О., 16 л., 59.
— Никл. Степ. Касс. Л. Толстого, 5.
Кошкина Ал-дра Мих. Влад. бул. Кондратьевский, 3.
Кошко Домин. Леонт. Пр. К. Либкнехта, 25.
Кошков Никл. Мих. Инстр. Карповка, 3.
Кошур Троф. Ив. Преп. С. Рыбацкое, 94.
Кощеев Андр. Макс. «Лесооборот». Советский, 25, т. 178-18.
Кощеева Зоя Мих. Акуш. Советский, 63.
Коэнте Георг. Георг. Техн. 7 Красноармейская, 15.
Коялович Бор. Мих. Проф. Социалистическая, 10, т. 180-33.
Краббе Инна Викт. Преп. Лахтинская, 14.
— Пав. Фед. Воспит. В. О., 2 л., 37.
Краваль Мар. Петр. Делопр. Кан. пис. Грибоедова, 2.
Кравец Влад. Степ. Бухг. Пр. 25 Окт., 18.
— Вяч. Еф. Врач. Б. Зеленина, 9.
— Сам. Мирон. Художн. 3 Красноармейская, 4.
— Хаим Елиев. Инстр. Пр. Майорова, 20.
Кравицкая Ел. Ал-др. Декабр. Пестеля, 8, т. 130-46.
Кравков Никл. Павл. Проф. Нижегородская, 6.
— Серг. Павл. Проф. В. О., 16 л., 29.
Кравотынская Ал-дра Павл. Преп. Наб. р. Карповки, 5.
Кравцов Варф. Сем. Делопр. Нижегородская, 6.
— Влад. Ив. Техн. Лермонтовский, 8.
— Ив. Евг. Инж. Тверская, 7.
— Конст. Степ. Бухг. Дмитровский пер., 12.
— Петр Адр. Пр. Володарского, 29.
— Фед. Ив. Инсп. Дмитровский пер., 12.
Кравцова Дар. Ив. Мойка, 21.
Кравченко Агрипп. Петр. Сан. врач. Карповка, 19.
— Вас. Ал-еев. Режисс. Кан. пис. Грибоедова, 113.
— Вас. Вас. Бухг. Лиговская, 55.
— Вера Як. Фермское шоссе, 3.
— Влад. Сем. Врач. Жуковского, 10.
— Евг. Ал-еев. Екатерингофский, 3.
— Ирина Никл. Арт. Поварской пер., 1.
— Мих. Вас. Оркестрант. Пр. Нахимсона, 7.
— Никл. Ив. Художн. Поварской пер., 1.
Кравчук Дан. Уст. Зав. конбазы. Коломенская, 4.
Крадецкая Евг. Георг. «Геолком». В. О., 14 л., 37.
Крадман Дм. Ал-др. Преп. В. О., 1 л., 52.
Краев Ив. Страт. Торг. Декабр. Пестеля, 11.
— Конст. Вас. Бухг. Троицкая, 23.
Кражицкий Георг. Конст. Преп. Манежный пер., 17.
Краземан Ферд. Карл. Врач. Комп. Чайковского, 38.
Крайзмер Клавд. Фед. Зубн. врач. П. С., Малый, 76.
— Леонид. Филипп. Бухг. П. С., Малый, 76.
Крайнап Конст. Каз. Брандм. Скобелевский, 5.
Крайндель Исаак Солом. Врач. Достоевского, 30.
Крайнев Пав. Ив. «Окт. ж. д.». Гончарная, 5.
Крайнов Пав. Еф. Бухг. Зверинская, 40.
Крайский Ал-ей Петр. Чл. асс. пролет. пис. Фонтанка, 121.
Кракат Густ. Фед. «Профсоюз хим.». Мытнинская, 7.
Кракау Евг. Ал-др. Преп. Б. Пушкарская, 20.
— Конст. Ал-др. «ГОИ». Б. Пушкарская, 20.
— Никл. Никл. «Цумор». Торговая, 13.
Кракиновская Дора Льв. Акуш. Стремянная, 7.
— Рах. Савел. Полюстровский, 8.
Краков Макс. Марк. Петровский, 9.
— Пав. Ал-др. Пр. Володарского, 21.
Краковский Ал-др Вас. Врач. Достоевского, 5, т. 569-00.
Кралин Влад. Вас. Инж. Желябова, 5.
Кралина Вар. Вас. Делопр. Мойка, 14.

Краль Ив. Франц. Зав. трамв. парк. Сердобольская, 2.
Крамер Гдалий Исаак. Можайская, 24.
— Густ. Ив. Бухг. Петрогр. наб., 42.
— Мих. Исаак. Халтурина, 6, т. 157-63.
— Ол. Андр. Стат. Петроградск. наб., 42.
— Пав. Вас. Международный, 89.
Крамерус Ол. Карл. Врач. 10 Советская, 27.
Краминский Ал-др Ил. Архит. Загородный, 13.
Крамник Берта Евс. Счетов. Театральная пл., 16.
— Веньям. Юл. Преп. Марата, 39.
— Леонид Моис. Инж. Моховая, 28, т. 160-41.
Крамп Лид. Ив. Восстания, 8.
Крампон Мих. Ал-др. Агент. Пет. Лаврова, 20.
Крамская Валер. Авг. Казн. Халтурина, 31.
Крамской Анат. Ив. «Волховстрой». Халтурина, 31.
Крамфус Ол. Карл. Врач. 10 Советская, 10.
Крангальс Руд. Юл. «Судотрест». Мойка, 81.
Краних Влад. Фед. Делопр. Тележная, 26.
Кранц Дан. Марк. Зав. конт. «Красной Газеты». Пр. Нахимсона, 7, т. 534-48.
— Людв. Макс. Кр. Зорь, 73, т. 192-08.
— Наум Ил. Дириж. Скороходова, 22.
— Стеф. Викт. Пиан. Скороходова, 22.
Кранц-Иоффе Ева Марк. Врач. 4 Советская, 4, т. 149-52.
Крапивенцев Ал-др Григ. Счетов. В. О., 2 л., 1.
— Конст. Григ. В. О., 2 л., 1.
Крапивенцева Мар. Григ. В. О., 2 л., 1.
Крапивин Никл. Мих. Завод «Кр. Окт.». Ушаковская, 24.
— Пет. Вас. Касс. Крест. о-в, Эсперова, 7.
Крапивина Ол. Петр. Преп. Коломенская, 1.
— Цец. Мефод. Раз'езжая, 15.
Крапин Дм. Никл. Влад. маг. Петергофская, 4.
Крапкина Анаст. Оникс. Торг. Нов. Дер., Школьная, 43.
Краруп Теод. Франц. Художн. Ракова, 4, т. 157-11.
Красавин Ал-ей Егор. Влад. бул. Международный, 118.
— Дм. Ал-др. Влад. пек. Надеждинская, 44.
— Ив. Иллар. В. О., Средний, 25.
— Ив. Сем. Бухг. Гатчинская, 8.
— Конст. Никл. Агент. Солдатск., пер., 3.
— Мих. Ром. Торг. Пр. К. Либкнехта, 86.
— Никл. Ив. Инстр. Торговая, 23.
— Степ. Никл. «Сев.-Зап. ж. д.». В. О., 6 л., 7.
— Як. Вас. Бухг. Лахтинская, 4.
Красавина Ант. Петр. Врач. Ломанский пер., 7.
— Евд. Георг. Бухг. Лахтинская, 4.
Красиков Ал-ей Ив. Влад. маг. Коломенская, 7.
— Вас. Матв. «Упр. Спальн. ваг.». Фонтанка, 96.
— Вас. Петр. Воронежская, 51.
— Дм. Фед. Торг. Подольская, 23.
— Пав. Ив. Торг. Конная, 11.
— Пет. Петр. Делопр. Мытнинская, 9-б.
— Серг. Конст. Счетов. Абросимова, 4.
— Фед. Ив. Влад. маст. Международный, 76.
Красильников Ал-др Никл. Чехова, 8, т. 581-04.
— Ал-ей Ал-др. Бухг. Пр. К. Маркса, 31.
— Георг. Фед. Влад. маст. Ново-Михайловская, 20.
— Ив. Ив. Бухг. Мойка, 92.
— Ив. Ив. Торг. Загородный, 43.
— Ив. Петр. Влад. лесозаг. к-ры. Жуковского, 29, т. 540-33.
— Конст. Павл. Инж. Егорова, 16.
— Никл. Ив. Фининсп. Советский, 39.
— Никл. Мих. Врач. Б. Казачий пер., 4.
— Серг. Ал-еев. Преп. Зверинская, 40.
— Степ. Вас. «Окт. ж. д.». Пр. К. Либкнехта, 31.
— Филипп Мих. Обводный кан., 36.
Красильникова Над. Ив. Врач. Гусев пер., 5.
— Нат. Леонид. 3 Советская, 7, т. 172-91.
Красильщиков Бор. Анат. Влад. парикм. В. О., 10 л., 25.
Красин Ив. Фед. Чл. Петросовета, упр. завод. 8 Советская, 20, сл. т. 146-51.
Красинский Стан Влад. Моховая, 1.
Красиньков Георг. Фед. Дер. Волково, Михайловская, 20, т. 149-55.
Красичков Никл. Никл. Бухг. Троицкий, 16.
Красная Раиса Як. Слуцкого, 37, т. 132-97.
Краснер Мар. Абр. Зубн. врач. Некрасова, 35.
— Солом. Арк. Чл. Сов. Кред. Кооп. Т-ва «Кустпромселькредит». Некрасова, 37, т. 528-65.
Красников Ал-ей Евд. «Окт. ж. д.». 3 Июля, 94.
— Вас. Дм. Преп. Пушкинская, 20.
— Ив. Павл. Научн. сотр. Обводн. кан., 74, т. 176-83.
Красникова Ал-дра Никон. Преп. 1 Красноармейская, 3.
Краснов Веннам. Аполл. Зав. шк. В. О., 2 л., 55.
— Еф. Ал-еев. «Петрогубсоюз». Кан. пис. Грибоедова, 37, т. 537-62.
— Ив. Мих. Лермонтовский, 54.
— Пет. Гавр. Красная, 20.
— Плат. Никл. Преп. Декабр. Рылеева, 17.
— Сем. Ив. Влад. маг. Левашевский пер., 4.
Краснова Мар. Вас. Преп. Пр. Юн. Пролетария, 13.
— Нат. Бор. Научн. сотр. Мойка, 31.
— Праск. Мих. Воспит. Фонтанка, 5.
Красновидова Ан. Ил. Счетов. Торговая, 15.
Красновская Ал-дра Ал-др. Преп. Александро-Невская, 6.
Красновский Евг. Кипр. Преп. Советский, 9.
Красногорский Никл. Ив. Прбф. Надеждинская, 27.
— Фед. Фед. Инж. Социалистическая, 15.
Краснокутская Ек. Петр. Преп. Торговая, 18.
Краснокутский Лев Петр. Чл. союза драм. пис. Торговая, 18.
Красноленский Ал-др Ал-др. Хор. Блохина, 3.
— Бор. Ал-др. Подрезова, 7, т. 546-20.
— Валер. Ал-др. Оркестрант. Зверинская, 17-б.
Краснопевкова Елиз. Мих. Счетов. В. О., 11 л., 12.
Краснопевцев Ал-др Ал-еев. Врач. Мойка, 108.
— Мих. Фед. Загородный, 28.
Краснопевцева Марианна Влад. Сотр. ред. кн. «Весь Петроград». Троицкая, 25.
Красноперов Вас. Вас. «Облпродком». Лопухинская, 7.
— Вас. Никл. Пет. Лаврова, 18.
— Евг. Влад. Инж. Гражданская, 27.
— Никл. Влад. Преп. Можайская, 39, т. 190-12.
Краснопольская Ан. Павл. Врач. Пр. К. Маркса, 69.
Краснопольский Никл. Ал-др. Чл. Петросовета, нач. отд. мил. Скороходова, 22, сл. т. 184-77.
— Паб. Павл. Библ. Братства, 3.
Красносельская Люб. Влад. Зубн. врач. Кр. Зорь, 48.
Красносельский Мир. Ос. «Производсоюз». Гоголя, 10.
— Мих. Влад. Врач. Декабристов, 3.
Красноухова Ел. Петр. Врач. В. О., 11 л., 56-а.
Красношеев Вас. Ал-еев. Пр. 25 Октября, 45, т. 192-71.
— Ив. Иович. Комиссаровская, 33, т. 576-30.
Краснуха Эм. Вас. «П. Г. О. Н. О.». Пис. Белинского, 13.
Красный-Адмони Григ. Як. Колокольная, 8, т. 184-73.
Красных Никл. Тим. Инж. Наб. р. Емельяновки, 1.
Красова Вера Ал-еев. Делопр. Пр. Огородникова, 11.
Красовицкий Ал-др Мих. Счетов. Пушкинская, 10.
— Сем. Ис. Зав. конт. Басков пер., 6., т. 169-44.
Красовская Ал-дра Степ. Арт. Лиговская, 10.
— Ек. Ив. Акуш. В. О., 11 л., 44.
— Елиз. Ал-др. Акуш. Комп. Чайковского, 60.
— Ирина Вас. Гаванская, 77.
Красовская-Колосова Нина Вален. Врач. Басков пер., 36.
Красовский Ал-ей Ал-др. М. Вульфова, 4.
— Вас. Конст. Техн. Мойка, 27.
— Викт. Петр. Влад. парикм. Лиговка, 47.
— Ив. Вас. Кр. Зорь, 73.
— Мих. Вит. Проф. Международный, 29.
— Мих. Митр. Юрист. В. О., 2 л., 39.
— Никл. Ал-др. Врач. Механическая, 20.
— Никл. Конст. «Губздрав». Полозова, 7.
— Серг. Ал-др. Юрист. 2 ул. Дер. Бедноты, 6.
— Серг. Вас. Врач. Симбирская, 33.
— Эд. Густ. В. О., Смоленка, 23.
Красоткин Серг. Ив. «Губздрав». Рентгена, 5.
Крассан Ол. Андр. Счетов. 10 Советская, 17-а.
Крассовская Над. Валер. Арт. Троицкая, 5.
— Нина Валент. Преп. Басков пер., 36.
Крассовский Ал-др. Петр. Инж. Б. Пушкарская, 40.
— Мих. Ад. Нижегородская, 6.
Крастелевская Соф. Андр. Врач. Полозова, 19.
Крастин Ив. Андр. Лектор. Пр. Нахимсона, 3, т. 535-89.
Красуская Ан. Ад. Проф. Торговая, 25.
Красюков Вал. Вас. «Окрветупр». Комп. Чайковского, 3.
Краткевич Аполл. Георг. Преп. Филологический пер., 3.
Крауз Ал-ей Ант. Инж. Удельная, Крапоткинская, 14.
— Рих. Карл. Влад. маг. Герцена, 26, т. 158-06.
— Эрн. Юрген. Марата, 12, т. 150-57.
Краузальдт Вас. Петр. Управдел Профсоюза хим. Пороховые, Куликовская, 11.
Краузе Ант. Ант. Озерной пер., 9, т. 131-21.
— Валент. Петр. Чл. Петросовета, преп. Мытнинская наб., 5.
— Пав. Карл. «П. Г. О. Н. О.». Фонтанка, 21.
— Стан. Ив. Чл. Петросовета. Ланская, 21, сл. т. 149-16.
— Фридр. Ив. Инж. Лопухинская, 8.
Краузман Иос. Марк. Врач. Троицкая, 38, т. 567-99.
— Раиса Иос. Преп. Загородный, 9.
Краукель Ал-др. Петр. Бухг. Гражданская, 24.
Крауклис Пав. Ант. «Эл.-техн. трест». Лесной, Энгельса, 29.
Крауклит Мар. Юр. Торг. Большеохтенский, 13.

Краут Влад. Мих. Троицкая, 18, т. 180-21.
— Мих. Лаз. Влад. маст. Троицкая, 18.
Крафт Викт. Карл. Юрист. Пис. Белинского, 8.
Крахмальников Абр. Леоп. Зубн. врач. Декабр. Пестеля, 19.
Крахоткин Дм. Ал-др. Зубн. врач. Гусев пер., 8.
Крахоткина Мар. Митр. Преп. Советский, 27.
Крахошкина Соф. Триндаф. Набережная, 3.
Крац Целест. Сол. Кан. пис. Грибоедова, 111.
Крацкин Лаз. Моис. Чл. Петросовета. В. О., 5 л., 66, сл. т. 163-03.
— Моис. Лаз. В. О., 5 л., 66.
Краче Эм. Ян. «Петрогосиздат». Пл. Лассаля, 9.
Крачковская Елиз. Павл. «Политехникум». 10 Советская, 14.
— Нина Григ. Врач. Блохина, 29.
Крачковский Игн. Юл. Проф. Гатчинская, 21.
Крашевский Пав. Никл. Преп. Пушкинская, 12.
Крашенинина Мар. Ив. Торг. Сенная пл., 13.
Крашенинников Влад. Фед. Минский пер., 1.
— Зах. Павл. Инсп. Б. Под'яческая, 29.
— Ипп. Мих. «Консерватория». Песочная, 1.
— Серг. Андр. Торг. Апраксин пер., 4.
— Серг. Григ. Делопр. Ковенский пер., 29.
— Фед. Вас. Зав. векс. отд. «Комм. Банка». Каляева, 14.
— Фед. Еф. Чл. правл. «Пенькотрест», чл. Тов. Биржи. Скороходова, 9, т. 163-79.
Краюхин Ив. Гавр. Плуталова, 9.
— Никл. Никл. Делопр. П. М. И. Лахтинская, 7.
Краюшкин Никл. Ал-др. Зав. таб. маг. Герцена, 28.
Краюшкина Евг. Ив. Стат. Пр. К. Либкнехта, 19, т. 180-18.
— Пелаг. Ал-др. Торг. Красноармейская, 15.
Кребер Петр Никл. Торг. Пр. Володарского, 9.
Кребс Як. Герм. Управдом. Екатерингофский, 3.
Кревен Евг. Ив. Счетов. Б. Пушкарская, 34.
— Роб. Юр. Землем. Б. Пушкарская, 34.
Кревер Лев Ром. Врач. Достоевского, 24, т. 555-13.
Креер Иос. Ил. Влад. бул. Загородный, 23.
Крейзберг Георг. Як. Врач. Слуцкого, 11, т. 545-24.
Крейнин Ал-др Герас. Б. Казачий пер., 4, т. 137-51.
Крейнис Исид. Мирон. «Промбанк». Кр. Зорь, 24, т. 533-96.
Крейнович Наум Абр. Чл. Петросовета. комит. Р. К. С. М. Лермонтовский, 8-а, сл. т. 150-91.
Крейпе Герм. Герм. Влад. маст. Казанская, 38.
Крейс Иос. Льв. Врач. 3 Июля, 32, т. 177-66.
— Неоф. Ноев. Бухг. Жуковского, 31.
Крейслер Фед. Фед. Надеждинская, 11, т. 546-13.
Крейтенберг Евг. Евг. Бухг. В. О., 2 л., 35.
Крейцберг Авг. Анц. «Пепо». Наб. Рошаля, 14.
— Влад. Герм. Бухг. Лермонтовский, 21.
— Георг. Як. Слуцкого, т. 545-24.
— Фриц Ян. Чл. Петросовета. Пл. Воровского, 1 дом Советов, сл. т. 544-06.
Крейцер Генр. Дав. Чл. Тов. Биржи, преп. Кр. Зорь, 54.
— Дав. Лаз. «Комм. ломб.». Кр. Зорь, 1, т. 583-27.
— Никл. Мих. Дребезгова, 36.
— Ол. Як. Преп. Кр. Зорь, 4.
Кректышев Бор. Никл. Инж. Надеждинская, 4.
Крель Мих. Мих. Бухг. Подрезова, 20.
Крем Густ. Густ. Надеждинская, 44.
Кременецкая Ол. Никл. Арт. Театральная пл., 16.
Кремер Мар. Солом. Стат. Верейская, 33.
Кремин Полик. Куз. Бухг. П. С., Стрельнинский, 5.
Кремкова Вера Мих. Научн. сотр. М. Посадская, 16.
Кремлев Ал-др Мих. Метролог. Международный, 19.
Кремнев Георг. Моис. Фонарный пер., 7, т. 164-77.
— Мих. Мих. Бухг. Троицкая, 16, т. 143-91.
Кремшевский Дм. Андр. Сан. врач. Оренбургская, 4.
Кренберг Лев Гуг. Инж. Тихвинская, 3.
— Никл. Фед. «Зн. Тр.». Кр. Зорь, 16.
Кренделев Леоп. Ал-еев. В. О., 8 л., 7.
Крендель Натан Исаак. Влад. маст. Гражданская, 7.
Кренев Ив. Назар. Влад. маст. Комиссаровская, 46.
Кренис Исид. Мирон. Кр. Зорь, 24, т. 533-96.
Крепель Дав. Кельмнов. Рецепт. Декабр. Пестеля, 8.
Крепс Бор. Льв. Лабор. Мойка, 64, т. 569-72.
— Влад. Мих. Лект. Кан. пис. Грибоедова, 144.
— Иос. Льв. Врач. Апраксин пер., 1, т. 177-66.
— Мар. Григ. «Откомхоз». Кан. писат. Грибоедова, 144.
— Мих. Льв. Врач. Демидов пер., 4.
— Моис. Лаз. «Откомхоз». Кан. писат. Грибоедова, 144.
— Петр Льв. Декабр. Рылеева, 17, т. 168-27.
Крептоков Дан. Ал-др. Чл. союза драмат. писат. Максимилиановская, 4.
Крепышева Агаф. Никл. Торг. Международный, 20.
Кресин Влад. Марк. Чл. Тов. Биржи. Пр. 25 Октября, 10, т. 130-74.
— Зинов. Леонт. Чл. колл. защ. Пр. 25 Октября, 65.
— Конст. Леонт. Инстр. Пр. 25 Окт., 65.
— Марк Сам. Пр. 25 Октября, 10, т. 130-74.
— Мих. Леонт. Пр. 25 Октября, 65, т. 153-69.
Креслинг Ал-др Март. Чл. правл. «Сорабис». Б. Пушкарская, 67, т. 572-79.
— Карл Ив. Магистр фармац. Пр. 25 Октября, 22.
Крестен Серг. Ферд. Зав. учетн. отд. Уисполк. Старорусская, 5.
— Юр. Ферд. Агент. Пр. Бакунина, 27.
Крестин Вас. Никл. Техн. Пр. К. Либкнехта, 25.
— Георг. Степ. Извозопром. Тамбовская, 58.
Крестина Дар. Ив. Извозопром. Тамбовская, 58.
Крестинская Варв. Никл. Преп. Университетская наб., Университет, Химич. лаборат.
Крестинский Влад. Никл. Проф. Лесной, Лесной Инст.
— Петр Павл. Инж. Коломенская, 13, т. 141-28.
Крестмейн Вениам. Солом. Максимилиановский пер., 6.
Крестникова Ан. Ал-еев. Делопр. Мучной пер., 3.
Крестов Мих. Ал-др. Преп. Плуталова, 17.
Крестовников Ал-ей Никл. Пом. дир. инст. им. Лесгафта. Б. Пушкарская, 69.
— Пав. Петр. Пр. 25 Октября, 3, т. 173-34.
Крестовский Игн. Всев. Техн. В. О., 4 л., 17.
Крестонович Ан. Петр. 2 Муринский, 13.
Крестьянцев Гавр. Федос. Делопр. Пис. Писарева, 6, т. 144-53.
Кретт Мих. Ил. Фотогр. Пр. 25 Октября, 63.
Крецберг Исай Як. Торг. Желябова, 7.
— Леоп. Як. Торг. Желябова, 7.
Кречев Серг. Ив. Счетов. Декабр. Рылеева, 6.
Кречер Влад. Ал-др. Счетов. Театральн. пл., 18.
Кречман Викт. Ив. Врач. Каляева, 13.
Кречмар Вас. Авг. Преп. Декабр. Рылеева, 29.
— Эд. Эд. «Кр. Окт.». В. О., 11 л., 24.
Кржевская Мариан. Арс. Научн. сотр. Надеждинская, 56.
Кржевский Бор. Апол. Проф. Надеждинская, 56.
Кржеминская Бронислава Вик. Лештуков пер., 19.
Кржесинская Ел. Евгр. Международный, 9.
Кржечковская-Аркадьева Соф. Ал-др. Арт. 3 Июля, 60.
Кржечковский Арк. Викент. «Пепо». 3 Июля, 60.
Кржижановский Ив. Никл. Песочная, 26-а, т. 157-38.
Кржижанский Серг. Ал-др. Наб. Жореса, 34.
Кржижевский Георг. Дав. Бульв. Профсоюзов, 17, т. 579-68.
— Серг. Георг. Техн. Фонтанка, 20.
Кржышталович Над. Никл. Стат. Красн. Курсанта, 5.
Кривалев Вас. Никл. Арт. Крюков к., 11.
Кривенко Вас. Силович. Писат. Композ. Чайковского, 63.
Кривенко-Яновская Ол. Георг. Касс. Арсенальная, 9.
Кривец Ксен. Никиф. Делопр. Лермонтовский, 54.
Кривисский Самс. Сав. Врач. Пр. 25 Окт., 140, т. 535-63.
Кривицкий Ал-др Ад. Предс. местк. Международный, 9.
Кривко Андр. Ант. Влад. парикм. Нарвский, 24.
Кривободров Ал-др Арс. Б. Охта, Ульянова, 6.
Криволапок Андр. Мих. Марата, 65.
Кривоногов Бор. Дм. Марата, 55.
— Вас. Ал-др. Инж. Пр. К. Либкнехта, 104.
— Мих. Вас. Зав. лабор. Ст. Полигон, Окт. ж. д.
Кривоносов Ал-др Ал-др. Пр. К. Либкнехта, 104, т. 544-24.
— Вас. Троф. Механ. Наб. р. Волковки, 9, т. 565-55.
Кривоносова Ол. Вас. Арт. Желябова, 11.
Криворотько Ден. Мих. Делопр. Греческий, 3.
Кривошеев Ив. Мих. Чл. Петросовета. Желябова, 2.
— Ил. Мовш. Влад. маг. Лиговская, 55.
— Моис. Як. Ср. Под'яческая, 1, т. 187-97.
— Фед. Ефр. П. С., Б. Разночинная, 3.
Кривошеева-Клецкина Ида Григ. Зубн. врач. Пр. К. Либкнехта, 26.
Кривошеин Ив. Петр. Торг. Кузнечный пер., 19.
— Мих. Як. Врач. Колокольная, 9.
— Нат. Степ. Акуш. Троицкая, 5.
— Никл. Осип. «Почтамт». Союза Связи, 14.
Кривский Бор. Ал-др. «Упр. Окт. ж. д.». Симбирская, 22.
— Леонид Ал-др. Проф. Гагаринская, 30, т. 186-02.
Кривцов Влад. Ал-др. Влад. маст. Марата, 55.

— Влад. Ив. Техн. Лермонтовский, 18.
— Вяч. Григ. Саперный пер., 16, т. 547-68.
Кривцова Соф. Григ. Счетов. Гавань, Симанская, 9.
Кривченкова Нина Ал-др. Счетов. 4-я Красноармейская, 2.
Криг Фридр. Эмман. Инж. Исполкомская, 5, т. 588-48.
Кригер Ал-ей Карл. Бухг. Некрасова, 2.
— Зах. Мих. Жуковского, 7, т. 175-95.
— Иос. Марк. Инсп. Мойка, 95.
— Ниссан Моис. «Петроторг». Загородный, 26.
— Ром. Ив. Инж. В. О., С'ездовская, 7, т. 563-23.
— Серг. Мих. Преп. Розы Люксембург, 19.
— Фед. Ив. 3 Красноармейская, 4, т. 184-30.
— Юл. Фед. Химик. Песочная, 5.
Криднер Мих. Ал-др. Казачий пер., 9.
Крижановский Евг. Ал-др. Инж. Фонтанка, 131.
Крижанский Зах. Павл. Инж. Коломенская, 15.
— Пав. Вас. Коломенская, 15, т. 529-43.
Крижевский Наум Леонт. Агент. Конная, 20.
Крижицкий Як. Матв. Зав. б-цей. В. О., 8 л., 49.
Крижышковский Конст. Никл. Проф., чл. Петросовета. Аптекарский, 8-а, т. 176-98, сл. т. 135-79.
Крикис Эрн. Эд. «Пгзу». Б. Зеленина, 14.
Криков Григ. Гавр. В. О., 8 л., 39.
Криличевский Зах. Льв. Чл. колл. защ. Загородный, 13.
Кример Мих. Дав. Бронницкая, 14-а, т. 130-54.
Криммер Сарра Эд. Пр. 25 Октября, 65, т. 549-95.
— Фридр. Эд. Дов. об-ва «Аркос». Наб. Жореса, 32, т. 130-65.
Криницкая Мар. Никл. Стат. Надеждинская, 15.
— Над. Евг. «Завкраслет». Кр. Зорь, 53.
Криницкий Иос. Игн. Делопр. Максимилиановский пер., 21.
Кринова Сераф. Никанор. Акуш. Подольская, 42.
Криночкин Вас. Григ. Нач. отд. милиц. В. О., 5 л., 68.
Крисанов Никл. Павл. Влад. парикм. Заставская, 11.
Кристи Мих. Петр. Зав. Петр. Отд-нием Главнауки. 3 Июля, 18, т. 132-43.
— Над. Сам. Зав. общеж. 3 Июля, 18.
— Пав. Петр. Ломаная, 10.
Кристол Ан. Моис. Акуш. Пр. 25 Октября, 160.
Кристсон Руд. Ян. Инж. 11 Красноармейская, 15.
Кристьян Генр. Як. Зав. сч.-фин. отд. сланц. упр. Пустой пер., 3, т. 135-86.
— Роб. Генр. Преп. Пустой пер., 3.
Критинин Фед. Феофил. Пет. Лаврова, 15.
Критская Нат. Никл. Издат. «Колос». Пр. Володарского, 21.
— Соф. Никл. Преп. Блохина, 3.
Критский Леонид Никл. Бухг. Геслеровский пер., 3-а.
— Никл. Афан. फининсп. Блохина, 3.
Крих Мар. Григ. Пом. зав. шк. Казанская, 6.
Крицберг Исаак Як. Влад. маг. Желябова, 7.
— Самс. Моис. Предс. местк. Красная, 23.
Крицкий Григ. Христоф. Управдом. Пр. Володарского, 57.
Крицын Ал-др Ив. Арт. Декабристов, 37.
Кричагина Тат. Никл. Воспит. В. О., 12 л., 5.
Кричевер Бор. Моис. «Губздрав». К. Либкнехта, 98.
Кричевский Ал-ей Фед. Юрист. Композ. Чайковского, 41, т. 573-13.
— Григ. Бор. Чл. колл. защ. Надеждинская, 3, т. 567-30.
— Дав. Мих. Восстания, 32, т. 549-06.
— Лев Мих. Влад. лабор. Марата, 23, т. 558-60.
— Мих. Георг. Мойка, 42, т. 175-11.
— Юр. Бор. Юрист. Преображенская, 40, т. 550-59.
Кричинский Степ. Сам. «Откомхоз». Кр. Зорь, 49-б, т. 563-74.
Кришевицкая Ек. Фед. Акуш. Сенная пл., 13.
Кришко Иос. Ал-др. «Скороход». Заставская, 15.
Криштопенко Викт. Ал-др. Инж. Пр. К. Либкнехта, 43.
Кробе Валент. Ад. Влад. парикм. Б. Охта, Мариинская, 7.
Кроваткин Никл. Як. В. О., 5 л., 8.
Кровицкий Лев Арк. Арт. Коломенская, 7.
— Як. Филипп. Аренд. типогр. Раз'езжая, 6, т. 171-51.
Кровцова Ол. Мих. Восстания, 55.
Кроленко Ал-др Ал-др. Зав. «Кредкнижкооп». Комиссаровская, 66, т. 158-53.
— Люб. Ал-др. Зам. зав. «Кредкнижкооп». Комиссаровская, 66, т. 158-53.
Кроликов Ант. Род. Зам. упр. Труб. зав. Биржевая л., 3.
Кролин Конст. Ал-др. Влад. маг. Ср. Под'яческая, 14.
Кроллау Ал-др Ив. Пр. 25 Октября, 170.
— Никл. Ив. Инстр. Пр. 25 Октября, 170.
Кроль Ал-др Сав. Б. Московская, 14, т. 551-31.
— Ал-дра Еф. Научн. сотр. Б.-Охтенский, 53.
— Еф. Евс. Врач. Большеохтенский, 53, т. 165-43.
— Ил. Мих. Влад. маст. Б. Зеленина, 7.
— Исаак Шевел. Ювел. Б. Московская, 14.
— Лев Мих. Уч. лесовод. Коломенская, 15.
— Марк Бор. Инж. Пр. Майорова, 33, т. 532-59.
— Ревекка Абр. Зубврач. Пр. К. Либкнехта, 6.
Крольчук Мар. Иоан. Акуш. Пр. 25 Октября, 65.
Кроман Игн. Петр. Пом. брандм. Братства, 6.
— Никл. Ив. Влад. мебл. комн. Пр. 25 Октября, 81, т. 558-53.
Кромин Ал-др Конст. «Петроукрайон». Пис. Писарева, 18.
— Конст. Ал-др. Торг. В. О., Средний, 14.
Кромников Конст. Ив. Торг. Восстания, 8.
Крон Люб. Евг. Врач. Пр. К. Либкнехта, 75.
Кронберг Ал-ей Ал-др. В. О., 8 л., 59.
— Эд. Георг. Влад. булочн. Симбирская, 47.
— Эд. Фед. «Пепо». Пр. 25 Октября, 106.
Кроник Влад. Гавр. Счетов. Пр. с. Володарского, 53.
— Люб. Адр. Делопр. Перовской, 1.
Кронлак Ив. Эд. Зав. «Больш.». Пр. с. Александровского, 61.
Кронсберг Никл. Ал-др. Делопр. Кан. пис. Грибоедова, 71.
Кронштатов Серг. Сем. Извозопром. Слободская, 10.
Кроньев Петр Степ. 3 Советская, 26.
Кропалов Пав. Никл. «Губздрав». Пр. К. Маркса, 69.
Кропалова Евг. Павл. Счетов. Пр. К. Маркса, 69.
Кропачев Ал-ей Павл. Преп. Советский, 26.
Кропачева Вера Никл. «Росс. Публ. Библиотека». Декабр. Рылеева, 8.
Кропельницкий Викт. Андр. «Севкабель». В. О., 4 л., 59.
Кропивницкий Влад. Люциан. Зав. отд. оптац. «Польской Делегации». Жуковская, 20.
Крот Андр. Григ. «Профсоюз Нарпит». Пр. К. Маркса, 15.
— Влад. Петр. Советский, 45.
Кроткин Никл. Ал-др. Пом. зав. почт.-тел. отд. Советский, 48.
Кроткина Нина Ал-др. Врач. Л. Толстого, 4.
Кротков Ал-ей Иос. Агент. Герцена, 14.
— Викт. Нисл. С'езжинская, 38.
— Евг. Филар. Юрист. Можайская, 39.
— Никл. Вас. Помнач. водолазбазы. Надеждинская, 56.
Кротов Ал-ей Андр. «Порт. таможня». Фонтанка, 130.
— Евг. Галакт. Преп. Калинина, 11, т. 551-55.
— Ив. Вас. Пр. с. Смоленского, 29.
— Конст. Степ. Бухг. Кр. Зорь, 44.
— Степ. Петр. Торг. Декабристов, 19.
Кротова Вера Ив. Преп. Калинина, 11, т. 551-55.
Крохина Ол. Петр. Акуш. Ново-Деревенская наб., 30.
Крохмаль Викт. Никл. Юриск. Петрогр. отд. «Всекобанка». Надеждинская, 23, т. 153-84.
Кроци Ан. Влад. Арт. Кронверкский, 47.
Кроче Альтея Петр. Ижорская, 8.
— Рашель Франциск. Ижорская, 8.
Крошкин Ал-др Петр. Влад. скл. Международный, 20, т. 184-40.
Кругле Ив. Гасп. Механ. Торговая, 3.
Круглевский Влад. Никл. Уполн. Транспеч. Загородный, 22, т. 562-70.
Круглекова Марта Як. Аренд. буф. Большеохтенский, 53.
Кругликов Абр. Моис. Гоголя, 6, т. 141-19.
— Мих. Як. Пушкинская, 9, т. 178-66.
Кругликова Елиз. Серг. Проф. Пл. пис. Островского, 9.
Круглов Ал-др Георг. Зам. дир. зав. Кан. пис. Грибоедова, 138.
— Ал-ей Андр. Торг. Пр. К. Маркса, 53.
— Ал-ей Ив. Арт. Прядильный пер., 8.
— Вас. Евг. Чл. Петросовета. 7 Красноармейская, 26, сл. т. 541-42.
— Вас. Матв. Касс. Комиссаровская, 50.
— Викт. Павл. Чл. Петросовета. Пр. К. Маркса, 18, сл. т. 550-53.
— Влад. Никл. Орг. колл. Скороходова, 22.
— Григ. Андр. Торг. Пр. К. Маркса, 53.
— Дм. Мих. Торг. Симбирская, 51.
— Ег. Григ. Влад. маг. Пр. К. Маркса, 53.
— Ив. Ал-еев. Чл. Петросовета. Пр. Володарского, 58, сл. т. 584-93.
— Ив. Григ. В. О., Наличная, 15.
— Конст. Вас. Влад. парикм. Лиговка, 71.
— Мих. Вас. Научн. сотр. В. О., Тучкова наб., 2.
— Никл. Федот. Инсп. Кузнечный пер., 15.
— Петр Ларион. Горсткина, 6.
— Петр Мих. Инсп. 3 Красноармейская, 10.
Круглова Агрип. Ил. Чл. Петросовета, уполн. Губздрава. Р. Монастырка, 1.
— Над. Льв. Воинова, 34.
— Нина Ив. Преп. Кр. Командиров, 7.
— Пелаг. Ал-еев. Торг. Пр. К. Маркса, 53.
Кругляков Ал-др Абр. Зубн. врач. Мытнинская, 9-а, т. 542-38.
— Гдал. Абр. Влад. маг. Басков пер., 35.
— Никл. Ив. Влад. маг. Верейская, 2.
— Ос. Ос. Пр. 25 Октября, 55, т. 161-67.
Круглякова Ксен. Ив. Прибытковская, 24.
Кружалова Евг. Вас. Извозопром. Благодатный пер., 9.
Кружков Ив. Вас. Отв. торг. служ. Саперный пер., 12.
— Мих. Никл. Инж. Торговая, 3.
— Никл. Ив. Влад. бул. Греческий, 15.
Кружкова Ал-дра Ал-еев. Преп. 10 Советская, 17-а.
— Зин. Ив. «Губздрав». Звенигородская, 24.
Крузе Авг. Петр. Влад. маг. Комиссаровская, 12,
— Ал-др Авг. Бухг. Б. Зеленина, 4.

— Ан. Григ. Торг. Пр. Маклина, 62.
— Ан. Клавд. Преп. Пр. 25 Октября, 152.
— Апол. Як. «Пехшкола». Кр. Курсантов, 20-а.
— Григ. Изр. Комиссион. Пр. Маклина, 62.
Крузэ Элла Як. Преп. Муравский пер., 13.
Крукле Март. Анц. Ревиз. 7 Советская, 31.
— Эльза Юр. Преп. Бармалеева, 3.
Круковская Людм. Як. Писат. 2 Красноармейская, 7.
— Мар. Андр. Торг. Пушкинская, 17.
— Мар. Дм. Влад. маг. Ново-Сивковская, 6.
— Тат. Адр. Зав. библ. Подольская, 34.
Круковский Влад. Адр. Инсп. 2 Красноармейская, 7.
— Лонг. Валер. «Т. П. О. Сев.-Зап. ж. д.». Пр. К. Либкнехта, 19.
— Фад. Мих. Ораниенбаумская, 3.
— Як. Абр. Врач. 3 Июля, 59.
Крулик Петр Ив. Помдир. ткацк. ф-ки им. Желябова. В. О., 17 л., 70, т. 153-79.
Круль Ал-др Григ. Капит. Пряжка, 34-а.
— Генр. Фед. Колокольная, 18.
Круме Петр Петр. Влад. маст. Казанская, 8.
Крумен Ян Юр. Торг. В. О., 18 л., 19.
Крумер Бор. Исаак. Агент. Кронверкский, 27.
— Лаз. Залем. Влад. маг. Дегтярная, 20.
Крумзин Вас. Георг. Влад. зав. Международный, 57.
Крумзинг Карл Франц. Бухг. Можайская, 39.
Крумина Альвина Ант. Чл. Петросовета, секр. местк. Международный, 26.
Круидышев Мих. Ал-др. «Таб. ф-ка». Серпуховская, 7.
Круитяев Сем. Петр. «Петроток». Лесной, 2 Муринский, 31.
Крунчак Фед. Вяч. «Волховстрой». В. О., Пр. Пролет. Победы, 50.
Крунышев Степ. Ив. Лиговка, 29.
Круп Троф. Петр. «Мурм. ж. д.». Мойка, 91.
Крупеников Никл. Степ. Торг. В. О., 17 л., 10.
Крупенин Ив. Ал-еев. Влад. маст. Пр. 25 Октября, 132.
— Серг. Петр. Чл. Петросовета. Комп. Чайковского, 8, сл. т. 559-68.
Крупенина Нина Дм. Счетов. Пр. Володарского, 27.
Крупи Як. Льв. Бухг. Гражданская, 27.
Крупина Вера Евгр. Зубврач. Марата, 55.
Крупицкий Гавр. Зах. Арт. Пис. Добролюбова, 3.
Крупников Ил. Петр. Пр. 25 Октября, 119, т. 139-46.
— Ос. Петр. Пр. Володарского, 15, т. 576-71.
— Сам. Петр. Дегтярная, 31, т. 189-07.
Крупнов Ефр. Богд. Эл.-монт. В. О., 24 л., 11.
Крупоков Никл. Ив. Торг. Греческий, 15.
Крупская Таис. Макс. Делопр. В. О., 19 л., 8.
Крупский Уст. Фед. «Откомхоз». Сердобольская, 2-а.
Крупышев Глеб Ив. Бухг. 1 ул. Дерев. Бедноты, 12.
Крусанов Ал-др Конст. Техн. Серпуховская, 32.
Крусанова-Розанова Мар. Конст. Врач. Серпуховская, 32.
Круссо Эрн. Андр. Инсп. Екатеринг., 57.
Крутелев Ив. Георг. Марата, 61, т. 133-77.
Крутецкая Ан. Никл. Торг. В. О., Средний, 14.
— Ел. Ив. Счетов. Лиговка, 166.
Крутецкий Аким Петр. Кан. пис. Грибоедова, 24.
— Ал-др Ал-др. Преп. В. О., С'ездовская, 1.
— Ал-ей Конст. Московское шоссе, 1.
Крутиков Ал-др Дм. Влад. маст. Малоохтенский, 83, т. 545-22.
— Ал-ей Ал-еев. Бухг. Б. Под'яческая, 34.
— Бор. Ал-др. Нач. «Петрожелдор.». Рузовская, 9, т. 174-12.
— Викт. Ив. Инж. 7 Советская, 8, т. 160-65.
— Влад. Вас. Зубн. техн. Комиссаровская, 62, т. 570-35.
— Ив. Григ. Влад. кондит. Лиговская, 227.
— Ив. Зах. Счетов. Л. Толстого, 8.
— Мих. Зах. Научн. сотр. В. О., 8 л., 38.
— Никл. Ив. Воспит. Лесной, 77.
— Петр Ант. Торг. Широкая, 1.
Крутикова Мар. Фед. Зав. бюро труда, чл. Петросовета. В. О., 12 л., 31.
Крутикова-Арсеньева Людм. Ал-др. Арт. Кирочная, 24, т. 174-12.
Крутков Юр. Ал-др. Проф. Серпуховская, 11.
Круткова Тат. Ал-др. Преп. Серпуховская, 11.
Крутов Ал-ей Никл. Влад. лавк. Екатерингофский пр., 23.
— Вас. Матв. Торг. Никольский пер., 4.
— Гавр. Андр. Эл.-монт. В. О., 12 л., 23.
— Конст. Конст. Зав. «Большев.». Петровский пер., 3.
— Никл. Вас. «Порт. таможня». Биржевой пер., 1.
— Никл. Серг. Торг. Гагаринская, 24.
Крутова Анаст. Ил. Торг. Прядильный пер., 4.
— Лид. Вас. Комиссаровская, 54.
Крутой Вас. Павл. П. С., Стрельнинская, 12.
Крутых Зарий Ив. Торг. Пр. 25 Октября, 32.
Крутяков Афан. Ром. Предс. правл. «Взаимокредит». Пр. Нахимсона, 2.
— Мих. Ром. Торг. Апраксин пер., 20.
Крученых Андр. Фед. Архит. Пушкинская, 10.
Кручинин Ал-др Никл. Чл. колл. защ. Гоголя, 6.
— Ал-др Степ. Делопр. Пр. с. Мих. Архангела, 2.
— Серг. Кирилл. Юрист. Можайская, 11.
Крушанский Мих. Абр. Счетов. Комиссаровская, 55.
Крушелев Ив. Георг. Влад. маст. Марата, 61.
Крушельницкий Леонид Ант. Техн. 6 Красноармейская, 1.
Крушинский Викт. Феоф. Волынский пер., 2, т. 556-16.
— Феликс Феликс. Касс. Манежный пер., 17.
Крыжановская Зин. Никл. Лиговская, 10.
— Мар. Петр. Преп. 8 Советская, 34.
— Нат. Анат. Пом. хран. Эрмит. Гусев пер., 3-б.
— Нина Анат. Библиот. Гусев пер., 3-б.
Крыжановский Ал-др Дм. Преп. 1 Красноармейская, 11.
— Бор. Андр. Греческий, 23.
— Бор. Георг. Дир. библ. 8 Советская, 34.
— Влад. Ил. Уч. хран. Геслеровский, 29.
— Дм. Андр. «Акад. Художеств». Гоголя, 17.
— Ив. Ив. Проф. Карповка, 18.
— Конст. Влад. Политрук. В. О., 14 л., 31.
— Никл. Никл. Инсп. 8 Советская, 48.
Крыжевой Ив. Григ. Бухг. Пр. Пролет. Победы, 5.
Крыжевская Сара Мих. Влад. кафэ. Пр. 25 Октября, 11.
Крыжевский Як. Ос. Врач. Орловский пер., 5, т. 143-47.
Крылов Ал-др Ант. Зав. фабр. Подольская, 1, т. 128-27.
— Ал-др Евг. Пл. Лассаля, 1.
— Ал-др Ив. Фонтанка, 24, т. 581-75.
— Ал-ей Вас. Бухг. Маклина, 17.
— Ал-ей Никл. «В.-Морск. Акад.». Кр. Зорь, 58.
— Вас. Ал-еев. Чл. Петросовета. Казанская, 5.
— Вас. Филипп. Прораб. Лиговская, 137.
— Влад. Вас. Преп. «Правды», 20, т. 169-67.
— Влад. Вас. Преп. Исполкомская, 5.
— Влад. Влад. Преп. Фонтанка, 22.
— Влад. Фирс. «Окрправсвязи». Красноармейская, 14.
— Вяч. Павл. Врач. 9 Советская, 31, т. 177-77.
— Гермог. Вас. Служ. рел. культа. 5 Советская, 33.
— Дм. Вас. Некрасова, 17, т. 146-78.
— Дм. Евг. Екатеринославская, 29.
— Дм. Конст. Инсп. Поварской пер., 5.
— Евд. Никит. Торг. Тюмина, 7.
— Ив. Ал-др. Проф. Госпитальная, 3.
— Ив. Павл. Торг. Пр. Майорова, 51.
— Ив. Петр. Счетов. М. Белозерская, 7.
— Ив. Сем. Влад. пек. Б. Пушкарская, 3.
— Конст. Вас. Бухг. М. Охта, Привовская, 20.
— Конст. Сем. Команд. 3 Июля, 26.
— Макс. Лавр. В. О., 12 л., 11, т. 147-76.
— Мих. Ал-др. Влад. маст. Б. Охта, Панфилова, 21.
— Мих. Ив. Торг. Рабоч. П. Алексеева, 6.
— Мих. Лавр. «Петроток». В. О., 12 л., 11.
— Мих. Павл. Бухг. Марата, 62.
— Мих. Фед. Чернышев пер., 12, т. 538-63.
— Никандр Ив. Торг. Демидов пер., 20, т. 190-62.
— Никл. Вас. «Петрогубсоюз». Кан. пис. Грибоедова, 164.
— Никл. Дм. «Упр. Спальн. ваг». Кан. пис. Грибоедова, 17.
— Никл. Евг. Смольный. Делегатская, 20.
— Никл. Мих. Воинова, 42.
— Никл. Никл. Юрист. В. О., С'ездовская, 23.
— Никл. Серг. Надзир. Пр. Ленина, 97.
— Никл. Фед. Бухг. Барочная, 6-б.
— Пав. Никл. Большеохтенский, 10.
— Петр Фед. Влад. пек. Финский пер., 7.
— Севаст. Фил. Зав. техн. ч. Бронницкая, 12.
— Серг. Бор. Юрист. Красн. Конницы, 4.
— Серг. Ив. Преп. Столярный пер., 18.
— Як. Як. Влад. пек. 8 Советская, 46.
Крылова Ал-дра Ал-др. Счетов. Конная, 28.
— Ан. Ал-еев. В. О. 27 л., 10.
— Ан. Ив. Извозопром. Калашниковская наб., 22.
— Ек. Ив. Влад. пек. Тюмина, 7.
— Ек. Никл. Касс. М. Охта, Сборная, 6.
— Ек. Никл. Арт. Моховая, 41.
— Ел. Никл. Акуш. 2 Муринский, 39.
— Зин. Ив. Научн. сотр. Госпитальная, 3.
— Милица Павл. Советский, 9.
— Праск. Лар. Торг. Прядильная, 3.
— Праск. Никл. Зав. шк. Зверинская, 20.
Крым Дина Самойл. «Росс. Публ. Библ.». Кирочная, 7.
Крымановский Дм. Андр. Архит. Гоголя, 17.
Крымковская Регина Петр. Воспит. Кирилловская, 19.
Крымковский Петр Людв. Чертежн. Бумажная, 1-а.
Крымов Ал-др Ив. Ревиз. М. Охта, Мариинская, 30.
Крымова Нат. Ив. Преп. Кр. О., Александровский, 14.
Крынников Дм. Степ. Зав. Губвоесанпод. Комиссаровская, 10.
Крынская-Миркин Фанни Бор. Зубн. врач. 3 Июля, 32.
Крынский Моис. Исаак. Пр. 25 Октября, 81, т. 193-15.
Крысанов Никл. Павл. Влад. парикм. Международный, 118.
Крытин Тим. Серг. Влад. бул. Международный, 118.
Крышка Иос. Ал-др. Зав. шк. Заставская, 15.
Крыштопенко Викт. Ал-др. «Промбюро». Пр. К. Либкнехта, 43.

Крюгер Авг. Франц. Бухг. Пр. с. Смоленского, 42, т. 553-47.
— Ал-др Ив. Влад. фотогр. Детскосельский, 38.
— Ал-др Никл. Преп. Широкая, 40.
— Ал-др Петр. Музык. Социалистическая, 22.
— Вас. Вас. Бухг. Канонерская, 19.
— Вильг. Карл. Бухг. Б. Гребецкая, 53.
— Влад. Эмман. Арт. Европейская гост.
— Карл Альф. Техн. Цветочная, 27.
— Над. Эмман. Акуш. Пр. с. Смоленского, 42.
— Отт. Оск. Научн. сотр. В. О., 10 л., 13.
— Эмман. Эд. Проф. Кан. пис. Грибоедова, 96.
— Эрн. Эд. В. О., 8 л., 7.
Крюгер-Мартинелли Ол. Иос. Преп. Мойка, 28.
Крюгин Леонид Серг. Влад. пек. Казанский пер., 7.
Крюденер Ал-др Никл. Делопр. Новый пер., 3.
Крюденер-Струн Бор. Ал-др. Арт. Казанская, 33.
Крюк Констанц. Никл. Врач. Екатерингофский, 3.
Крюков Ал-др Тим. Пр. Майорова, 41.
— Ал-др Як. Торг. Горсткина, 2.
— Ал-ей Ив. Следов. Кан. пис. Грибоедова, 49.
— Анаст. Никл. Инж. С'езжинская, 27.
— Андр. Вас. Зав. скл. В. О., 1 л., 24.
— Дм. Ник. «В.-авт. шк.». Дмитровский пер., 6.
— Еф. Сем. 4 Красноармейская, 20, т. 567-91.
— Мих. Полик. Влад. маг. Нижегородская, 7.
— Никл. Абр. Преп. Декабристов, 23.
— Никл. Конст. «Губ. отд. тр.». Композ. Чайковского, 67.
— Никл. Тих. Фонтанка, 47, т. 581-37.
— Серг. Никл. Бухг. Гончарная, 19.
— Степ. Павл. Консисторская, 9, т. 530-33.
— Тим. Ив. Влад. маст. В. С., Бастедонов пер., 5.
— Тим. Тим. Торг. Б. Зеленина, 1.
— Тих. Тим. Влад. пек. Калинина, 7.
— Фед. Павл. Влад. пек. Советский, 65.
Крюкова Валент. Ал-др. Делопр. Канонерская, 20.
— Варв. Мих. Торг. 3 Июля, 40.
— Вера Фед. Преп. Дер. Мурзинка, 7.
— Ек. Вас. Делопр. Комп. Чайковского, 81.
— Раиса Фед. Преп. Дер. Мурзинка, 9.
Крюковский Георг. Сем. Упр. ф-ки им. Зиновьева. В. О., Уральская, 14.
— Игн. Ос. Торг. Ново-Сивковская, 6.
Крюнталь Ал-др Ив. Зав. «Ильич». Ланская, 7.
Крючевская Параск. Ал-др. Контрол. Боровая, 10.
Крючевской Лавр. Ал-еев. Контрол. Розы Люксембург, 10.
Крюченков Влад. Фед. Инстр.-стат. Кирочная, 32.
Крюченкова Нат. Ив. Стат. В. О., Средний, 19.
Крючин Як. Игн. Преп. 1 Советская, 5.
Крючкин Ал-др Фед. Бухг. Моисеенко, 16.
Крючков Ал-др Петр. Чл. правл. и зав. тов. отд. Кред. Коол. Т-ва «Кустпромселькредит». Пр. Володарского, 60, т. 552-10.
— Викт. Петр. Касс. Халтурина, 27.
— Дм. Ал-др. Писат. Пис. Белинского, 6.
— Ив. Ксеноф. Служ. религ. культа. Волкова наб., 5.
— Ил. Филипп. Преп. 5 Красноармейская, 1.
— Конст. Викул. Инсп. Коломенская, 35.
Кряжев Евг. Евг. Делопр. Гулярная, 22.
Крякин Ив. Матв. Товаров. Подрезова, 5.
Ксендзовский Мих. Дав. Арт. Бородинская, 1, т. 132-89.
Ксенофонтов Ал-др Петр. Инж. Кр. Текстильщик, 11.
— Ив. Ксеноф. «Петроток». Подольская, 3.
— Ил. Ив. Дмитровский пер., 10.
— Клавд. Елис. Преп. Б. Разночинная, 4.
— Сем. Никандр. Инстр. Герцена, 67.
— Фед. Ксеноф. Торг. Обводный кан., 86.
Ксенофонтова Над. Ил. Тамбовская, 64.
Ксентицкая Мар. Ал-др. Пом. зав. шк. Розенштейна, 39.
Ксентицкий Ал-др Иос. «Пехшкола». Широкая, 16.
— Пет. Иос. Техн. Зодч. Росси, 10.
Ксирис Андр. Андр. Техн. Коломенская, 35.
Ксюнин Влад. Ал-еев. «Губстрах». Декабристов, 54.
— Пав. Мих. Конструкт. Б. Московская, 4.
Кубарский Никл. Ал-др. Инж. Пр. К. Либкнехта, 70.
Кубасов Ив. Андр. Уч. хран. Мойка, 21.
Куббель Леонид Ив. Химический пер., 5.
Кубе Альфр. Никл. Научн. сотр. Воинова, 34.
— Никл. Никл. Врач. Херсонская, 19, т. 162-15.
Кубеш Бречесл. Ив. Инж., нач. упр. «Петроомес». Фонтанка, 46, т. 574-66.
Кубиш Ел. Мавр. В. О., 6 л., 15.
Кубковская Валент. Игн. Делопр. Лесной, дорога в Сосновку, 11.
Кубланов Еф. Изр. Торг. 4 Советская, 25.
— Мендель Моис. Влад. парикм. Клинский, 19.
— Нис. Вен. Бухг. Декабристов, 17.
— Хацкель Изр. Влад. пек. 4 Советская, 25.
Кубли Фед. Мих. Врач. 3 Июля, 60.
Кублицкая Мар. Петр. Счетов. Потемкинская, 11.
Кублицкий Пав. Петр. Зав. завод. Лиговская, 9.
Кублонова-Берсон Ол. Дав. Загородный, 23, т. 161-91.
Кубовский Вас. Фед. «ТПО» Окт. ж. д. Пушкинская, 20.
Куборская Ан. Петр. Касс. Пр. Маклина, 45.
Кубрин Ив. Павл. Зубн. техн. Коломенская, 27.
Кубрянова Ал-дра Як. Касс. Пр. Юного Пролетария, 37.
Кубышкин Дороф. Ив. Казн. М. Казачий пер., 6.
— Ег. Ив. Влад. бул. Пр. с. Смоленского, 43.
— Мих. Никл. Влад. маг. Комиссаровская, 67.
— Никл. Гавр. Влад. колб. Пр. К. Либкнехта, 45.
— Пет. Степ. Уполн. «Сахаротреста», чл. Тов. Биржи. Наб. Фокина, 5, т. 534-79.
Кубяк Ал-др Вас. Делопр. Фонтанка, 150.
Куваев Матв. Серг. Влад. маст. Усачев пер., 6.
Кувакина-Кованцева Нина Павл. Арт. Пет. Лаврова, 15.
Кувалдин Дм. Вас. Торг. Смоленская, 3.
— Дм. Ил. «Хлебопродукт». Калашниковская, 56.
— Никл. Вас. Секр. ф-ки «Красный Ткач». Пр. бер. Невы, 96.
Кувалдина Сераф. Никл. Преп. Пр. бер. Невы, 96.
Куванин Григ. Григ. Бухг. Кр. Курсанта, 9-а.
Кувичинская Ек. Аполл. Врач Восстания, 39.
Кувовец Вяч. Вяч. Пр. 25 Окт., 66, т. 552-41.
Кувшинов Андр. Артем. Уполн. артели. Пр. Огородникова, 60.
— Дм. Павл. Фининсп. Международный, 64.
— Мих. Георг. Делопр. Пр. К. Маркса, 5.
Кугач Пет. Ив. «Всекобанк», чл. Тов. Биржи. 8 Красноармейская, 10, т. 157-27.
Кугель Ал-др Раф. Литерат. Кан. пис. Грибоедова, 71.
— Иона Раф. Зав. издат., бюро «Роста». Лесной, Ильинская, 29.
— Конст. Ив. Пр. 25 Окт., 94, т. 561-52.
— Ос. Раф. Литерат. Пр. Майорова, 4.
— Як. Моис. Торг. Казанская, 36.
Кугельберг Карл Павл. Делопр. Загородный, 14.
— Оск. Павл. «Петрораспредбаза». Клинский, 26.
Кудалова Мар. Мих. Извозопром. Херсонская, 10.
Куделин Ив. Никит. Зав. конт. Нев. з., Александровский, 11.
Куделли Праск. Франц. Чл. Петросовета, чл. бюро «Истпарта». Пл. Воровского, 1 дом Советов, сл. т. 146-55.
Кудельников Вас. Вас. «С.-З. ж. д.». 4 Красноармейская, 2.
Кудельская Евг. Петр. Агент Троицкая, 23.
Куденгольт Вильг. Генр. Музык. Егорова, 4.
Кудерский Викт. Клим. Бухг. Пр. К. Либкнехта, 72.
Кудзевич Ян Иос. Воспит. Кирилловская, 19.
Кудинов Мих. Игн. «Рабкрипвобалт». Марата, 72.
— Пет. Петр. В. О., 16 л., 47.
— Пет. Тим. «В.-пол. Ин-т им. Толмачева». Казанская, 42.
— Триф. Сем. Зав. «почт.-тел. отд.». 25 Окт., 156.
Кудинова Ал-дра Андр. Преп. Нахимсона, 13.
Кудинович Анат. Анат. Репортер Жуковская, 18, т. 558-20.
Кудирко Над. Иос. Врач. Екатерингофский, 107.
Кудлик Лид. Викт. Наб. Ср. Невки, 12.
Кудлинг Ал-др Ал-др. В. О., Пр. Пролет. Победы, 88-в.
— Мих. Ал-др. В. О., Кожевенная л., 53.
Кудревич Бор. Ив. «В.-Морск. Акад.». Троицкая, 29, т. 191-42.
Кудреников Ал-др Дав. Влад. маст. Лиговская, 198.
Кудренин Ал-др Мартын. Влад. маст. Лиговская, 196.
Кудрина Ан. Петр. Фонтанка, 6.
— Кира Никл. Преп. П. С., Малый, 36.
Кудринский Федот Андр. Проф. Коломенская, 33.
Кудрицкая Ан. Ив. «Гимз». Мытнинская, 29.
Кудрицов Никл. Адр. Чл. Петросовета. Саперный пер., 12, сл. т. 132-79.
Кудров Ал-ей Евстигн. Остр. Голодай, Сазоновская, 6, т. 162-09.
— Пет. Ал-еев. Чубаров пер., 12.
Кудрявкин Ал-др Сем. Декабристов, 48.
Кудрявцев Ал-др Евг. Проф. Кр. Зорь, 66.
— Ал-др Ег. Крест. остр., Надеждинская, 4.
— Ал-др Ив. Инж. Дер. Волынкина, 8.
— Ал-др Ив. Надеждинская, 27.
— Ал-др Куз. Агент. Пушкарская, 5.
— Ал-др Никл. Чл. союза драм. пис. 1 ул. Дер. Бедноты, 36.
— Ал-др Никл. Торг. Железнодорожная, 41.
— Ал-др Сем. Инстр. Коломенская, 23.
— Ал-ей Дмент. Воинова, 9.
— Ал-ей Павл. Научн. сотр. «Росс. Публ. Библиот.». 3 Июля, 18.
— Андр. Ив. Торг. Кан. пис. Грибоедова, 72, т. 135-28.

— Арс. Вас. Чл. Петросовета. Пр. 25 Октября, 123, сл. т. 588-47.
— Арс. Ив. Служ. рел. культа. Товарный пер., 1-а.
— Бор. Никл. Преп. Марата, 10.
— Вас. Вас. Маст. Лермонтовский, 7.
— Вас. Вас. «В. С. Н. Х.». Марата, 11.
— Вас. Вас. Дмитровский пер., 3, т. 148-02.
— Вас. Дм. Агент. М. Посадская, 15.
— Вас. Ив. Делопр. Гражданский пер., 7.
— Влад. Ив. Инсп.-врач. 5 Красноармейская, 17.
— Влад. Ил. Инстр. Воинова, 14.
— Дм. Еф. Торг. Казначейская, 4.
— Дм. Никл. Чертежн. Б. Охта, Б. Пороховская, 1.
— Ив. Ал-др. Касс. Международный, 123.
— Ив. Бор. Бухг. Блохина, 4.
— Ив. Павл. Инж. 11 Красноармейская, 15.
— Ив. Серг. Техн. В. О., 7 л., 42.
— Ив. Филипп. Упр. рынка. Розенштейна, 1.
— Леонид Ал-др. Чл. рабк. Пис. Добролюбова, 25, т. 172-08.
— Мих. Вас. Влад. маг. Пр дер. Мурзинки, 2.
— Мих. Ив. Военком. Декабристов, 17.
— Мих. Мих. Марата, 15, т. 138-30.
— Мих. Никл. Чл. Петроосовета, контрол. Слуцкого, 11, комм. гл. телегр. 53.
— Никл. Ал-др. Геолог. В. О., 11 л., 34.
— Никл. Ал-еев. Чл. фонд. биржи. Фонтанка, 55.
— Никл. Вас. Инж. В. О., 5 л., 16.
— Никл. Дм. 4 Советская, 29, т. 531-24.
— Никл. Конст. Скороходова, 19.
— Никл. Никл. Техн. Б. Охта, Б. Пороховская, 1.
— Пав. Вас. Екатеринославская, 9.
— Пав. Влад. Преп. Социалистическая, 7.
— Петр Ив. Техн. Невск. з., Мурзинка, Софийский, 4.
— Серг. Адр. Пр. 25 Окт., 88.
— Серг. Ал-др. Юрист. Раз'езжая, 15.
— Филипп Куз. Чл. Петросовета. Коженвенная л., 36.
— Филипп Куз. Арендат. Розенштейна, 1.
Кудрявцева Агр. Павл. Верейская, 5, т. 170-36.
— Ал-дра Назар. Шк. «Интернац. Молодежи». Обводный кан., 122.
— Ан. Дан. Влад. маг. Фонтанка, 55.
— Валент. Петр. Делопр. Саперный пер., 12.
— Вера Никл. Касс. 1 ул. Дер. Бедн., 36.
— Евг. Ив. Преп. Н. Дер., Набережная, 127.
— Клавд. Никл. Преп. П. С., Малый, 71.
— Ксен. Никл. Арт. 1 ул. Дер. Бедн., 36.
— Мар. Ал-др. Делопр. Безымянный пер., 10.
— Мар. Конст. Акуш. Л. Толстого, 4.
— Мар. Фед. Торг. 4 Советская, 29.
— Над. Ал-др. Саперный пер., 12, т. 147-52.
— Ол. Евг. Преп. Саперный пер., 15.
— Праск. Андр. Касс. В. О., 4 л., 7.
Кудряков Ив. Ив. Торг. Комп. Чайковского, 71.
— Ив. Петр. Влад. маг. 3 Июля, 61.
Кудрянов Серг. Никиф. Агент. Раз'езжая, 37.
Кудряшев Ал-др Ив. Врач. 3 Июля, 66.
— Андр. Никл. Инстр. Псковская, 36.
— Вас. Серг. Зав. ф-ки «Красный Парус». В. О., 4 л., 7, т. 158-61.
— Влад. Адр. Преп. Фонтанка, 96.
— Мих. Ег. Влад. маг. Олонецкая, 14.
— Мих. Ив. Влад. маг. Пушкинская, 17.
— Никл. Прокоф. Влад. маст. Пр. К. Либкнехта, 2.
— Никл. Степ. Контрол. Пр. 25 Окт., 13.
Кудряшов Вас. Купр. Бармалеева, 33.
— Конст. Вас. Комп. Чайковского, 25.
— Мих. Ив. Делопр. Слуцкого, 31.
— Никл. Ив. Чл. Петросовета. Железнодорожная, 32.
Кудряшова Ант. Як. Счетов. Троицкая, 19.
Кудырский Ал-др Ром. Преп. Пр. 25 Окт., 139.
Кужма Ал-др Полик. Инж. М. Под'яческая, 8.
— Полик. Тит. М. Под'яческая, 8.
Кузе Эд. Ив. «Петрокоопкредит». Декабр. Пестеля, 14, т. 562-62.
Кузевич Ал-ей Ал-еев. Моховая, 3.
Кузенева-Прохорова Ол. Иоакинф. «Консерватор.». Пр. Маклина, 2.
Кузенков Вас. Вас. Надз. исправд. Каляева, 3.
— Степ. Ив. Торг. Пр. с. Смоленского, 37.
Кузенталь Анета Георг. 2 Муринский, 8.
Кузин Ал-др. Тим. Делопр. Апраксин пер., 20.
— Андр. Мих. Влад. пек. Большеохтенский, 40.
— Вас. Ал-др. Делопр. Пр. 25 Окт., 162.
— Вас. Бор. Красногвардейский пер., 19.
— Вас. Ив. «Петролес». Пр. Володарск., 52, т. 577-52.
— Ив. Ал-др. Торг. Кан. пис. Грибоедова, 12.
— Ив. Евстигн. «Правды», 7, т. 134-44.
— Ив. Лук. Чл. Петросовета. Пр. 25 Окт., 114.
— Фед. Дм. Театральная пл., 2.
Кузичкин Арк. Никл. Зав. шк. Декабр. Рылеева, 37.
Кузмин Вас. Артем. Торг. Петроградская наб., 26.
— Вас. Куз. Торг. С. Александровское, Николаевская, 9.
— Конст. Куз. «Банно-прач. отр.». Декабристов, 11.
— Куз. Вас. Техн. Рузовская, 13.
— Мих. Ал-еев. Писат. Декабр. Рылеева, 17.
— Никл. Макс. Писат. Кирочная, 23.
Кузнец Дав. Моис. Чертежн. Декабр. Рылеева, 20.
Кузнецов Ал-др Ал-др. Контрол. Перовской, 1.
— Ал-др Ал-др. Зав. радиостанц. Песочная, 5.
— Ал-др Ал-др. Достоевского, 27, т. 138-36.
— Ал-др Ал-еев. Брандмейст. Загородный, 37.
— Ал-др Вас. 12 Красноармейская, 24.
— Ал-др Вас. Зав. культ. отд. Бульв. Профсоюз.; 13.
— Ал-др Влад. Бухг. Зверинская, 17-б.
— Ал-др Вяч. Загородный. 70.
— Ал-др Григ. Бухг. Б. Разночинная, 7.
— Ал-др Демен. Надз. исправд. Советский, 3.
— Ал-др Евд. Комвзвод. Смольный пр., 9.
— Ал-др Карп. Счетч. Б. Зеленина, 9.
— Ал-др Мих. Пороховые, Коммуны, 6.
— Ал-др Наз. Проф. В. О., 21 л., 2.
— Ал-др Никиф. Влад. маг. Цветочная, 15.
— Ал-др Ос. Торг. Кр. Зорь, 35-б.
— Ал-др Петр. «Пепо». Стачек, 7.
— Ал-др Степ. Комп. Чайковского, 63, т. 545-33.
— Ал-др Тим. Ад'юнкт. Кр. о-в, Константиновская, 18.
— Ал-др Фед. Кооп. «Красн. Путиловец». Тюмина, 9.
— Ал-ей Ал-еев. В. О., Весельная, 3.
— Ал-ей Ег. Торг. Сенная пл., 13.
— Ал-ей Ив. Инсп. Надеждинская, 9.
— Ал-ей Никл. Инж. Егорова, 16.
— Ал-ей Петр. Влад. маг. Бородинская, 1.
— Ал-ей Сем. Механ. Казанская, 33.
— Анат. Григ. Петра Лаврова, 33, т. 554-46.
— Андр. Ал-др. Торг. Мира, 33.
— Андр. Никит. 4 Красноармейская, 3.
— Андр. Фалал. «Порт. таможня». Басков пер., 10.
— Ант. Петр. Лиговская, 10, т. 148-72.
— Бор. Никл. Пом. уполн. Райздравотд. Театральная пл., 12.
— Бор. Никл. Врач. В. О., 18 л., 19-а.
— Вас. Ал-др. Смоленская, 1, т. 590-38.
— Вас. Вас. Музык. Заводская, 2.
— Вас. Вас. «С.-З. ж. д.». Московская, 7.
— Вас. Ив. Торг. Декабристов, 22.
— Вас. Макс. «Воен. Госпит. № 1». Костромская, 6.
— Вас. Никл. Пом. упр. «элеват. Госбанка». Комиссаровская, 32.
— Вас. Никл. «Окт. ж. д.». Лиговская, 65.
— Вас. Петр. Чл. Петросовета. Екатерингофский, 8, сл. т. 559-76.
— Венед. Павл. Гоголя, 12.
— Викт. Никл. «Гидрол. инст.». Герцена, 44.
— Влад. Ал-др. Блохина, 4-а, т. 545-87.
— Влад. Ал-др. Инстр. Гражданская, 15.
— Влад. Вас. Пом. прокур. Подковырова, 43-б.
— Влад. Ив. Митрофаниевск. шоссе, 5, т. 167-08.
— Влад. Павл. П. С., Малый, 67.
— Влад. Петр. Преп. Греческий, 45.
— Всев. Ал-еев. Псковская, 8.
— Георг. Ив. «Петроодежда». Лиговская, 271-б.
— Герас. Серг. Инсп. Лиговская, 83.
— Герм. Мих. Торг. Обводный кан., 33, т. 188-17.
— Григ. Дм. Извозопром. Дер. Волынкина, Б. Грязный о-в, 6.
— Григ. Ив. Инж. Лиговская, 81, т. 554-05.
— Григ. Сам. Влад. маст. Союза Связи, 1.
— Дан. Прокоп. Зав. почт.-тел. отд. Советский, 26.
— Демид. Ларион. Декабристов, 57.
— Дм. Мих. Влад. бул. Полозова, 13.
— Евг. Куз. «Откомхоз». 3 Июля, 65.
— Евг. Мих. «Кр. Газета». Калинина, 11, т. 558-48.
— Ег. Павл. Влад. маст. Пр. 25 Окт., 162.
— Зах. Тим. Союза Связи, 14.
— Зос. Гавр. Врач. Казанская, 45.
— Ив. Андр. Чл. Петросовета. Боткинская, 9, сл. т. 547-05.
— Ив. Андр. Чл. Фонд. Биржи. Бронницкая, 1, т. 539-25.
— Ив. Вас. Мучной пер., 5.
— Ив. Гавр. Извозопром. Предтеченская, 27.
— Ив. Георг. Геолог. В. О., Средний, 11.
— Ив. Ив. Зав. словолит .Звенигородская, 20, т. 552-20.
— Ив. Ив. Бухг. Казначейская, 2.
— Ив. Ив. Влад. маст. Лиговская, 150.
— Ив. Ив. Техн. 1 ул. Дер. Бедн., 30.
— Ив. Мих. Агент. Парголовская, 1-а.
— Ив. Петр. Влад. маг. Петроградская наб., 26, т. 128-75.
— Ив. Сем. Торг. Пр. Юн. Пролетария, 23.
— Ив. Степ. Влад. маст. Конная, 20.
— Ив. Степ. Зубн. врач. Слуцкого, 11.
— Ив. Степ. Делопр. 10 Советская, 14.
— Ив. Филипп. Пом. зав. общежит. Детская, 3.
— Иос. Никл. Музык. 3 Июля, 66.
— Иос. Петр. Влад. маг. Б. Зеленина, 17.
— Клавд. Зинов. Торг. Казачий пер., 9, т. 569-88.
— Конст. Ив. Кооп. «Красн. Путиловец». Пет. Лаврова, 28.
— Конст. Игн. Делопр. В. О., 25 л., 8.
— Куз. Андр. Влад. маг. Канонерская, 19.
— Куз. Вас. Влад. маст. Дмитровский пер., 18.
— Леонид Мих. Делопр. В. О., 12 л., 65.
— Леонид Терент. Бухг. В. О., 18 лин., 19-а, т. 162-74.

— Макс. Никит. Отв. торг.-служ. Бронницкая, 1.
— Матв. Ив. Влад. бул. Лермонтовский, 49.
— Мих. Адр. Зав. зем. п/отд. «Откомхоза». Марата, 72, т. 573-24.
— Мих. Андр. Бухг. Ракова, 12.
— Мих. Арс. Влад. маст. В. О., Малый, 74.
— Мих. Вас. Торг. Кузнечный пер., 22.
— Мих. Дм. Врач. Скороходова, 22.
— Мих. Ив. Влад. маст. Шамшева, 15.
— Мих. Ив. Ревиз. Кан. пис. Грибоедова, 91.
— Мих. Конст. Торг. Международный, 88.
— Мих. Мих. Чертежн. Фонтанка, 183.
— Мих. Мих. Инсп. Б. Зеленина, 9.
— Мих. Никл. Живоп. Пр. 25 Окт., 27.
— Мих. Степ. Влад. парикм. Комиссаровская, 52.
— Никита Ил. Чл. Петросовета. Перевозная, 8, сл. т. 136-66.
— Никл. Адр. «П. Г. О. Н. О.». Загородный, 26.
— Никл. Андр. Моховая, 42.
— Никл. Вас. Врач. Декабр. Пестеля, 8, т. 163-72.
— Никл. Вас. П. С., Малый, 20.
— Никл. Ив. Проф. В. О., 8 л., 31.
— Никл. Ив. Влад. маст. Шамшева, 9.
— Никл. Конст. Торг. 8 Советская, 35.
— Никл. Мих. Калинина, 11.
— Никл. Никл. Б. Под'яческая, 6.
— Никл. Никл. Лектор. В. О., 6 л., 47.
— Никл. Никл. Преп. Фонтанка, 166.
— Никл. Никл. Преп. Б. Под'яческая, 8.
— Никл. Павл. Арт. 6 Красноармейская, 16.
— Никл. Павл. «Севкабель». Симанская, 5.
— Никл. Сем. «Рудметалторг». В. О., 2 л., 11, т. 135-58.
— Никл. Серг. Делопр. Нов. Дер., Шишмарев, 7.
— Никл. Як. Редакт. В. О., 2 л., 3.
— Пав. Ал-др. Касс. В. О., 19 л., 6.
— Пав. Ал-еев. Торг. Моховая, 17.
— Пав. Петр. Инж. В. О., Пр. Пролет. Победы, 35.
— Пав. Сем. Влад. маст. Выборгская наб., 9.
— Пет. Григ. Пр. Рошаля, 39.
— Пет. Ег. Влад . чайн. Горсткина, 1.
— Серг. Ег. Торг. Кан. пис. Грибоедова, 66.
— Серг. Ив. Агент. Б. Гребецкая, 53.
— Серг. Ив. Касс. Б. Охта, Порозовская, 45.
— Степ. Петр. Влад. маг. Мира, 7.
— Тер. Сем. Зам. упр. завод. Полюстр. наб., 27.
— Тих. Петр. «Петролес». Голодай, Уральская, 9.
— Фед. Анис. «Инст. им. Лесгафта». Красная, 46.
— Фед. Вас. Торг. Фонтанка, 77.
— Фед. Всев. Чертежн. В. О., 6 л., 43.
— Фед. Ив. Счетов. Кр. Зорь, 26.
— Фед. Игн. Влад. бул. В. О., 7 л., 26.
— Фед. Мих. Пр. К. Либкнехта, 72.
— Фед. Петр. Влад. маг. Петроградская наб., 26.
— Фед. Сем. Влад. прач. Слуцкого, 7.
— Фед. Филипп. Касс. Комиссаровская, 36, т. 546-40.
— Фед. Як. Торг. Нарвский, 24.

Кузнецова Ал-дра Ал-др. «Морарх.». Розы Люксембург, 10.
— Ал-дра Вас. Бухг. Лесной пр., 8.
— Ал-дра Влад. Врач. Кр. Зорь, 22.
— Ал-дра Игн. Делопр. 11 Красноармейская, 15.
— Анаст. Ив. Библиот. 2 Красноармейская, 19.
— Анаст. Фед. Бухг. 12 Красноарм., 6.
— Ан. Ал-др. Преп. В. О., 10 л., 41.
— Ант. Вас. Преп. Кам. о-в, Сергиевский пер., 21.
— Вера Тим. Счетов. Б. Зеленина, 8.
— Глаф. Ал-др. Врач. Карповка, 19.
— Дар. Гавр. Влад. пек. Международный, 72.
— Евг. Ив. Торг. Лермонтовский, 13.
— Евд. Фед. Счетов. Международный, 30.
— Ел. Ал-др. Преп. Пр. Мурзинки, 14.
— Ел. Георг. Преп. Пис. Писарева, 18.
— Елиз. Влад. Библиот. В. О., Средний, 11.
— Елиз. Савват. Акуш. Фонтанка, 106.
— Зин. Андр. Зав. Бюро стат. Социалистическая, 5.
— Зин. Петр. Торг. Наб. Пряжки, 7.
— Инна Вас. Зубн. врач. Казанская, 45.
— Ися Валент. Счетов. Торговая, 25.
— Клавд. Вас. Арт. Глинки, 1.
— Люб. Ил. Врач. Декабр. Пестеля, т. 163-72.
— Людм. Петр. Касс. Пет. Лаврова, 42.
— Мар. Ив. Стачек, 79.
— Мар. Мих. Библ. Пис. Писарева, 18.
— Мар. Серг. Торг. Балтийская, 6.
— Мар. Фед. Сапожников пер., 7.
— Марта Як. Счетов. Демидов пер., 1
— Над. Конст. Делопр. Шамшева, 9.
— Нат. Ал-др. Преп. Мурзинка, 14.
— Нат. Вас. Арт. Басков пер., 26.
— Нина Григ. Управдом. Пролеткульта, 4
— Ол. Ал-др. Пушкинская, 10.
— Ол. Ив. Бухг. Пушкинская, 7.
— Ол. Иокинф. Мойка, 122.
— Ол. Никл. Делопр. Фонтанка, 38.
— Ол. Павл. Касс. 6 Советская, 18.
— Ол. Павл. Торг. Горсткина, 2.
— Ол. Сем. Акуш. Пр. К. Маркса, 6.
— Праск. Тарас. Торг. Преображенская, 32.
— Соф. Мих. Врач. Коломенская, 25.
— Соф. Петр. Счетов. Пр. К. Маркса, 30.
— Тат. Григ. Чл. Петросовета. Международный, 16, сл. т. 554-70.

Кузнецова-Вендерович Ан. Порф. Врач. Пр. Володарского, 11, т. 158-78.

Кузнецовский Никл. Як. Преп. Пр. К. Маркса, 7-а.

Кузницкий Исаак Сам. Управдом. Жуковского, 2.
— Конст. Оск. Консульт. Моховая, 23.

Кузьменко Ив. Леонт. Бухг. Международный, 79.
— Над. Спирид. Рентгена, 14.

Кузьмерчик Леокадия Георг. Влад. маст. Б. Московская, 1.

Кузьмин Ал-др Артем. Влад. маст. 1 Красноармейская, 4.
— Ал-др Зах. В. О., 11 л., 5.
— Ал-др Никиф. «Военно-Хоз. Ак.». Международный, 54.
— Андр. Вас. Торг. Красная, 30.
— Андр. Калистр. Заставская, 15.
— Андр. Льв. Влад. маг. Красная, 30.
— Андр. Серг. Чл. Тов. Биржи. Боровая, 20.
— Арк. Никл. Следов. Нижегородская, 23-а.
— Бор. Серг. Топограф. Б. Зеленина, 9.
— Вас. Андр. Влад. маст. Жуковского, 37.
— Вас. Ив. Влад. маг. В. О., 1 л., 32.
— Вас. Ив. Инж. Пет. Лаврова, 12.
— Вас. Куз. Торг. Лештуков пер., 17.
— Вас. Макс. «Сев. С.-Хоз. О-во». Кирочная, 23.
— Вас. Фед. Финаг. С. Александровское, пр. Володарского, 25.
— Влад. Фед. Агрон. Бородинская, 1.
— Григ. Куз. Ковенский пер., 25.
— Дм. Дм. Советский, 44.
— Дм. Мих. Охт. Порох. зав., 2 л., 20.
— Дм. Тим. Инсп. Пр. Володарского. 35.
— Евг. Ос. Стат. Лесной, Новая, 10.
— Ег. Куз. Отв. торг. служ. Лештуков пер., 17.
— Еф. Матв. «Севпечать». Пролеткульта, 3.
— Ив. Андр. Арт. Загородный, 15.
— Ив. Викт. Секр. местк. Пушкинская, 10.
— Ив. Вукол. Зав. конт. Надеждинская, 52.
— Ив. Григ. Касс. В. О., 3 л., 22.
— Ив. Ив. Агент. Академический пер., 8.
— Ив. Ив. В. О., Пр. Пролет. Победы, 47.
— Ив. Куз. Научн. сотр. Кирочная, 23.
— Ив. Никиф. Бухг. Пряжка, 34.
— Ил. Серг. «Гос. Балт. Парох.». Б. Под'яческая, 34.
— Конст. Ал-др. Агент. Глинки, 13.
— Конст. Ив. Торг. Фонтанка, 85.
— Конст. Конст. Инж. Каляева, 14.
— Конст. Конст. Чл. союза драм. писат. Мойка, 8.
— Куз. Ил. Чертежн. Пр. Юн. Пролетария, 17.
— Макс. Куз. Препар. В. О., Тучкова наб., 2.
— Мих. Вас. Чл. Петросовета. В. О., Средний, 33.
— Мих. Георг. Клиническая, 3.
— Мих. Емел. Влад. чайн. Лиговская, 188.
— Мих. Ив. Бухг. Толмачева, 6.
— Мих. Макс. Упр. склад. Кан. пис. Грибоедова, 85, т. 570-42.
— Мих. Наз. Чл. пр. кооп. Лесной, Полит. Ин-т.
— Никл. Ал-еев. Предс. Страх. Кассы. Финский пер., 10.
— Никл. Ал-еев. «Губздрав». Мытнинская, 29.
— Никл. Вас. «Машиностр. Трест». Пр. Володарского, 51, т. 182-65.
— Никл. Ив. Касс. Слободск., 14.
— Никл. Ив. «Ф-ка им. Шарова». Калашниковская наб., 74.
— Никл. Иллар. Инж. Пр. с. Александровского, дом завод. «Большевик».
— Никл. Мих. Агент. Пр. 25 Окт., 74.
— Никл. Мих. Касс. Полюстровский, 57.
— Никл. Ос. Коменд. Зодчего Росси, 1.
— Никл. Петр. Делопр. Аптекарский, 10.
— Никл. Троф. Предс. фабк. Пр. Кр. Командиров, 22.
— Никл. Як. Чл. Петросовета, «Губземуправление», чл. презид. ГИК. Моховая, 42, сл. т. 551-56.
— Пав. Ив. Арт. Б. Зеленина, 3.
— Пав. Ив. «П. Г. О. Н. О.». Казанская, 5, т. 151-32.
— Пав. Куз. Надзир. Пет. Лаврова, 27.
— Пав. Петр. Загородный, 16.
— Пет. Вас. «Повиу». Скороходова, 18.
— Род. Овсеев. Преп. Лесной, Новая, 10.
— Сем. Тар. «Окт. ж. д.». Моисеенко, 4.
— Серг. Дм. Кан. пис. Грибоедова, 59.
— Серг. Ив. Инж. Пр. Огородникова, 50.
— Серг. Конст. Оценщ. Митавск. пер., 3.
— Серг. Мих. Техн. Пороховые, Куликовская, 6.
— Серг. Никиф. Делопр. 3 Июля, 88.
— Серг. Никл. «Завкраслет». Лесной, пр. Сегаля, 26.
— Серг. Павл. Влад. маг. Сытнинская, 14.
— Серг. Серг. Врач. 2 Советская, 16.
— Терент. Леонт. Инж. Верейская, 19, т. 160-16.
— Тим. Макс. Влад. парикм. Верейская, 33.
— Фед. Ал-др. Влад. маст. Международный, 72.
— Фед. Влад. Бухг. Прядильная, 36.
— Фед. Фед. «Откомхоз». Международный, 73.
— Филипп Григ. Предс. В.-О. «Райстрахкассы». В. О., 24 л., 13, сл. т. 155-35.
— Филипп Куз. Влад. чайн. Конная, 16.
— Як. Ос. Зав. гараж. Невск. Заст., Прав. бер. Невы, 96.

Кузьмин-Караваев Ал-др Дм. Инж. Пет. Лаврова, 11.

— Григ. Ал-др Пр. Нахимсона, 1, т. 553-34.
— Серг. Ал-др. Арт. Пет. Лаврова, 11.
Кузьмин-Корельский Конст. Лаврент. Чертежн. Кирочная, 36.
Кузьмин-Первый Ал-др Дм. С'еэжинская, 25, т. 148-24.
Кузьмина Анаст. Ал-др. Торг. Сытнинская, 14.
— Ан. Вас. Чл. Петросовета. Ломаная, 3-б.
— Ан. Диев. «Петротекстиль». Калашниковская наб., 76, т. 527-62.
— Евд. Сем. П. С., Малый, 67.
— Евд. Як. Врач. Геслеровский пер., 3-а.
— Евфрос. Як. Геслеровский пер., 3-а.
— Ек. Пав. Счетов. В. О., Средний, 33.
— Ел. Андр. Касс. Фонтанка, 76.
— Ел. Куз. Акуш. Пр. 25 Окт., 122.
— Зин. Вацл. Делопр. Декабр. Пестеля, 8.
— Зинов. Ал-еев. Влад. маг. Павловская, 11.
— Мар. Никл. Преп. Геслеровский пер., 17.
— Мар. Никл. Акуш. Международный, 75-а.
— Мар. Фед. Делопр. Кр. Зорь, 54.
— Над. Андр. «Таб. ф-ка». 4 Советская, 41.
— Нат. Павл. Торг. Красная, 5.
— Ол. Ив. Преп. Лермонтовский, 9.
— Ол. Конст. Бухг. В. О., Средний, 6.
— Праск. Ал-др. Делопр. Максимилиановский пер., 21.
— Римма Вас. Лесной, Институтский, 19.
— Ул. Тим. Чл. Петросовета, Лесной, М. Спасская, 2.
— Юл. Петр. Бухг. С'езжинская, 13.
Кузьмина-Караваева Анаст. Густ. Арт. Пет. Лаврова, 11.
Кузьминская Ек. Вас. Чл. Петросовета. Лиговка, 71.
Кузьминский Ант. Ив. Чл. пр. кооп. 7 Советская, 29.
— Влад. Вас. Преп. Блохина, 2.
— Григ. Иос. Комиссаровская, 56.
— Никл. Вас. Чл. Петросовета. Лиговка, 111, сл. т. 564-16.
Кузьминцев Мих. Фед. Упр. скл. Фонтанка, 126.
Кузьминцева Сераф. Гавр. Врач. Фонтанка, 126.
Кузьмицкая Агнея Фед. Массаж. Прядильный пер., 8.
— Тереза Владисл. Торг. Гражданская, 13.
Кузьмицкий Ал-др Викент. Счетов. Пр. 25 Окт., 3.
— Ксав. Викент. Гражданская, 13.
Кузьмичев Вас. Фед. Чл. Петросовета. Советский, 29, сл. т. 553-02.
— Мих. Григ. Гражданская, 25.
Кукайн Ал-др Ос. Халтурина, 25.
Кукаркин Ив. Лаз. Агент. В. О., 4 л., 21.
Кукашин Ив. Фед. Театральная пл., 12.
Кукес Сем. Иос. Преп. Л. Толстого, 5.
Кукин Влад. Ал-еев. М. Разночинная, 3.
— Ил. Вас. Влад. торг. Мучной пер., 7.
— Никл. Иоак. Инж. Надеждинская, 11.
— Пав. Ил. Новодеревенская наб., 38.
— Тих. Плат. Влад. пек. Нов. дер., Шишмаревская, 7.
Кукина Аполлин. Аким. Акуш. Надеждинская, 11.
Куклин Ал-др Ив. Чл. правл. «Пищетреста». В. О., 6 лин., 41, т. 131-09.
— Ал-др Ив. Торг. Международный, 4.
— Ал-др Серг. Секр. губ. ком-сии РКП, чл. презид. ГИК, чл. Петросовета. Наб. Рошаля, 6, т. 582-42.
— Вас. Никан. Делопр. Международный, 37.
— Никл. Никан. Арт. Екатерингофский, 77, т. 174-66.
Куклинская Валент. Фед. В. О., 16 линия, 47.
Кукля Исаак Ос. Влад. маг. Пр. 25 Октября, 170.
Куковеров Ал-ей Вас. Врач. 8 Красноармейская, 19.
— Конст. Григ. Контрол. касс. НКФ. Симбирская, 10.
Куколев Серг. Петр. «Петвинш». Восстания, 55.
Куколевский Георг. Мих. Врач. Казанская, 52.
Кукс Ал-дра Ил. Чл. Петросовета. Герцена, 31, сл. т. 172-14, д. т. 146-69.
Куксин Бор. Петр. Чл. Петросовета. 6 Советская, 10.
Куксина Вера Капит. Делопр. В. О., Пр. Пролетарской Победы, 22.
Куксинский Влад. Макс. Пом. зав. шк. В. О., Косая лин., 15.
Кукуевская Ол. Влад. Делопр. Союза Связи, 13.
Кукунин Мих. Никл. Влад. маг. Кустарный пер., 4.
— Никл. Ос. Торг. Сенная пл., 13.
— Сем. Ос. Торг. 3 Июля, 46.
Кукунина Анаст. Ив. Счетов. Кустарный пер., 4.
Кукуричкин Сем. Адол. Преп. Кронверкский, 65-а.
— Эмман Адол. Юрист. Кронверкский, 65-а.
Кукуричкина Соф. Север. Касс. Варваринская, 10-а.
Кукушкин Ал-др Ал-др. Стачек, 46.
— Ив. Ив. Торг. Р. Волковка, 15.
— Ив. Мих. Влад. маст. Казачий пер., 9.
— Ив. Тим. Счетов. 1 ул. Дер. Бедноты, 23.
— Исаак Ив. Чл. Петросовета. В. О., Средний, 7, сл. т. 548-15.
— Мих. Ал-еев. Агент. Пр. 25 Октября, 135.
— Мих. Тим. Торг. Петрозаводская, 3.
— Никл. Вас. Делопр. С'езжинская, 38.
— Сем. Ал-др. Влад. пек. 5 Советская, 3.
— Сем. Ос. Торг. 3 Июля, 46.
— Фед. Калистр. Торг. М. Белозерская, 5.
Кукушкина Ан. Григ. Пом. бухг. Международный, 61.
— Мар. Влад. Счетов. Невск. заст., Троицкая, 17.
Кукшин Никл. Евст. Торг. Щербаков пер., 12.
Кукшинова Нина Авр. Счетов. Максимилиановский пер., 21.
Кулабухов Мих. Мих. Чл. Петросовета, чл. ГИК. Кирочная, 19, сл. т. 533-88, д. т. 582-80.
Кулагин Вас. Дм. Влад. маст. Балтийская, 41.
— Дан. Вас. Пр. 25 Окт., 156, т. 172-07.
— Мих. Ив. Счетов. В. О., Весельная, 4.
— Мих. Ил. Арт. М. Посадская, 15.
— Пав. Гавр. 8 Советская, 21.
— Фед. Ив. Торг. Екатерингофский, 3.
Кулагина Елиз. Мих. Касс. Кирочная, 52.
Кулаева Ол. Никит. В. О., 5 лин., 58.
Кулаков Ал-др Кондр. Инж. Подольская, 27.
— Ал-др Никл. Влад. маг. Фонтанка, 127.
— Ал-др Петр. Преп. Пр. 25 Октября, 63.
— Ал-ей Григ. Влад. пек. Б. Охта, Чернавская, 33.
— Вас. Никл. Торг. Прачешный пер., 8.
— Иос. Емел. 2 Советская, 16.
— Макс. Ив. Торг. Апраксин пер., 20.
— Мих. Афан. Торг. В. О., 4 лин., 47.
— Никл. Мих. «Новтрестторг». Фонтанка, 103.
— Пав. Матв. Кузнечный пер., 10.
— Пав. Фед. Счетов. Кузнечный пер., 10.
— Петр Петр. Торг. Пр. Энгельса, 19.
Кулакова Евд. Петр. «Гидрол. инст.». Фонтанка, 55.
— Зоя Вас. Счетов. Троицкая, 15.
— Мар. Ив. Торг. Сенная пл., 13.
— Нина Ив. Счетов. Новый пер., 3.
Кулaндин Ал-др Ив. Инж. Пр. с. Александровского, дом зав. «Большевик».
Куландина-Уфлянд Зоя Аарон. Врач Бертовский пер., 1.
Кулачкова Ел. Вас. Делопр. Социалистическая, 7.
Кулдышева Мар. Ив. Влад. маг. Декабристов, 5.
Кулебякин Ал-др Ив. Преп. В. О., 6 линия, 47.
Кулебякина Вера Дор. Воспит. В. О., 6 лин., 47.
Кулев Никл. Ал-др. Торг. Л. Толстого, 1.
Кулемин Ал-др Як. Влад. маст. Троицкая, 11.
— Вас. Вас. Торг. Усачев пер., 5.
Кулеш Влад. Вас. Союза Связи, 20.
Кулеша Лид. Петр. Акуш. Лахтинская, 32.
Кулешев Як. Плат. Юн. Пролетария, 42.
Кулешин Ал-др Як. Ювел. Троицкая, 11.
Кулешо-Кулешев Адр. Ад. Техн. Пр. К. Маркса, 31.
Кулешов Ив. Ив. Советский, 25.
— Мих. Фед. Зав. Губ. Отд. Соц. Страх. Пл. Воровского, 1 дом Советов.
Кулешова Мар. Плат. Влад. маг. Симбирская, 45.
Кулжинская Ол. Степ. Зав. шк. Международный, 22, т. 551-15.
Кулжинский Митр. Никл. Бухг. Достоевского, 25.
Кулибина Над. Влад. В. О., 10 лин., 5.
Кулигин Ал-др Евд. Делопр. Красн. Зорь, 9.
— Мих. Мих. Влад. маг. Шамшева, 10.
Кулик Леонид Ал-еев. Научн. сотр. «О-ва Мироведения». В. О., С'ездовская, 23.
— Лид. Ив. Научн. сотр. С'ездовская, 23.
— Нестр. Ал. Уч. хран. Пр. К. Либкнехта, 57.
Куликов Ал-др Ал-еев. «ПЕПО». Б. Казачий пер., 4.
— Ал-др Гавр. Влад. маст. Балтийская, 41.
— Ал-др Ив. Чл. Петросовета. Стачек, 74, сл. т. 585-07.
— Ал-др Ив. Техн. Загородный, 19.
— Ал-др Фед. Надз. исправд. Надеждинская, 56.
— Ал-ей Ос. Влад. маг. Гражданская, 4.
— Вас. Вас. Контрол. 11 Красноармейская, 22.
— Викт. Мих. Чл. Петросовета. Пл. Воровского, 1 дом Советов.
— Влад. Дм. Влад. маст. Воронежская, 98.
— Георг. Ал-др. Мытнинская, 9-б.
— Георг. Вас. Инстр. Херсонская, 3.
— Евг. Мих. Торг. Сенная пл., 13.
— Ив. Ант. Парикм. Марата, 62.
— Ив. Вас. Завод «Экономайзер». Наб. Черной речки, 51, т. 533-89.
— Ив. Дм. Пр. Маклина, 19.
— Ив. Сем. Петровский, 9.
— Конст. Ферап. «С.-З. ж. д.». Серпуховская, 12.
— Мих. Павл. В. О., 4 лин., 17.
— Мих. Степ. Кр. Зорь, 1, т. 543-89.
— Никл. Вас. «Порт. таможня». В. О., Средний, 17.
— Никл. Фед. Торг. Сенная, 13.
— Пав. Серг. Врач. Казанская, 33.
— Петр Дороф. Влад. маст. Комиссаровская, 46.
— Петр Ив. Оркестрант. Перовской, 2.
— Петр Серг. Торг. Загородный, 13.

— Петр Серг. Инсп. ПОИПС. Казанская, 8.
— Серг. Ал-др. Лабор. Казанская, 33.
— Степ. Сем. Чл. Петросовета, чл. ГИК. Новосивковская, 4, сл. т. 541-20.
— Фед. Плат. Торг. Международный, 2.
— Фед. Степ. Чл. Петросовета, пом. нач. исправд. Надеждинская, 56, сл. т. 170-49.
— Фед. Як. Торг. Колпинская, 15.
— Як. Ал-еев. Выборгская наб., 27.
Куликова Ан. Никит. Торг. Пет. Алексеева, 5.
— Евг. Ал-еев. Преп. Екатерингофский, 18.
— Ел. Вас. Зубн. врач. Симбирская, 27.
— Ксен. Серг. Торг. Гавань, Карташихина, 25.
— Лид. Еф. «Гос. Университет». Филологический пер., 3.
— Мар. Козьм. Акуш. Лиговская, 8.
— Тат. Куз. Стат. В. О., Веры Слуцкой, 72.
Куликова-Свайн Стеф. Ив. Преп. Дивенская, 8.
Куликович Юл. Еф. Бухг. Пр. 25 Октября, 134, т. 140-72.
Куликовский Ант. Иос. Инсп. Блохина, 4.
— Викент. Ив. Торг. Красная, 16.
— Лев Иос. Бухг. Некрасова, 58.
Кулиненков Мак. Ал-еев. Чл. Петросов., комисс. зав. им. «Воровского». 6 Красноармейская, 27, сл. т. 563-27.
— Пав. Ал-еев. «ПЕПО». 3 Красноармейская, 12.
Кулинич Мар. Ал-еев. Кр. Связи, 20, т. 571-81.
Кулицкая Лид. Ал-др. Каляева, 5.
Куличенко Ив. Дм. Агент. Казанск., 43.
— Мар. Ал-еев. Делопр. Пр. 25 Октября, 119.
Куличков Никл. Степ. Лоцманская, 6.
Кулишев Пав. Никл. Кооп «Рабфаковуз». В. О., Павловская, 9.
Кулишер Ал-др Рув. Преп. Пр. К. Маркса, 84-б.
— Иос. Мих. Проф., писат. В. О., 3 линия, 20.
Кулласеп Юл. Ал-др. В. О., 4 л., 9.
Кулль Лина Як. Чл. Петросовета. Союза Связи, 12, комм. Петропочта, 72.
Кулумундрис Анаст. Дм. Торг. Сенная пл., 13.
Кулушева Мар. Ив. Влад. маст. Декабристов, 5.
Куль Оск. Адол. Коменд. Пр. К. Маркса, 9.
Кульбас Герм. Юр. Торговая, 4.
Кульберг Авг. Мих. Чл. Петросовета. Мойка, 112.
Кульбицкий Ал-др Герас. Зд. Ал.-Невск. Лавры, т. 547-46.
— Георг. Герас. Ковенский, 14.
Кульвичева Мар. Иос. Ракова, 1.
Кульжинский Георг. Никл. Преп. Дмитровский пер., 3.
Кульков Фед. Прокоф. Влад. маг. В. О., Пороховская, 16.
— Фед. Фед. Свечной пер., 16.
Кулькова Ек. Вас. Преп. Калашниковская наб., 44.
Кульман Андр. Ив. Надзир. В. О., Гаванская, 2-б.
Кульмизев Григ. Григ. «ГИМЗ». Восстания, 6.
Кульнев Серг. Як. Врач. Фонтанка, 166, т. 556-28.
Кульпинский Ил. Андр. Обводный кан., 146.
Культенин Мих. Ив. «Откомхоз». 2 ул. Дер. Бедн., 95.
Культенко Степ. Ив. Инж. Пр. 25 Октября, 69, т. 582-00.
Культепина Ал-дра Анат. Воронежская, 51.
— Ан. Анат. Воронежская, 51.
Культясова Тат. Вас. Воспит. Нижегородская, 31.
Кульцов Серг. Як. Проф. Фонтанка, 166.
Кульчицкая Анаст. Павл. Предс. местк. Фонтанка, 166.
Кульчицкий Викт. Викт. Нач. «Петрогнесклада». Лабораторное шоссе, 2.
Кулябка Ел. Викт. Преп. Достоевского, 29.
— Праск. Ив. «Пгзу». Пр. Володарского, 35.
— Юр. Павл. Ревиз. Пр. Володарского, 35.
Кулябко-Корецкая Вера Никл. Арт. Пр. Нахимсона, 3.
Кулябко-Корецкий Ив. Ив. Бухг. Кан. пис. Грибоедова, 119.
Кулявцев Никл. Степ. Агроном. Коломенская, 27.
Куляйстинен Конст. Конст. Чл. Петросовета. Морозова, 3, сл. т. 535-73.
Кулярская Сераф. Станисл. Делопр. П. С., Малый, 85.
Куманин Георг. Конст. С'езжинская, 29, т. 575-55.
Кумари Ксен. Ал-др. Счетов. Б. Пушкарская, 34.
— Никл. Ал-др. Преп. Крест. о-в, Сергиевский, 11.
Кумачев Ив. Мих. Зверинская, 36, т. 139-70.
Кумбарос Кумбари Ив. «ПЕПО». Комиссаровская, 40.
Кумкина Лид. Сем. Влад. маг. Обводный кан., 89.
— Тат. Петр. Торг. Смоленская, 3.
Кумминг Як. Зах. Врач. В. О., С'ездовская, 13.
Кумонов Петр Аппол. Торг. Нарвский, 10.
Кумпан Сем. Вас. Геолог. Казанская, 3.
Кумпун Конст. Вас. Делопр. В. О., 14 лин., 37.
Кун Ал-др Никл. Инж. Восстания, 6.
— Нина Ал-др. Пр. Красн. Командиров, 7, т. 563-13.
Кунгуров Ал-др Петр. Зав. «Горноартель». Фонтанка, 165, т. 185-16.
Кундасов Георг. Вас. Бухг. Декабр. Пестеля, 13.
Кунде Як. Ал-еев. Кр. Зорь, 3.
Кундзин Карл Ад. Чертежн. В. О., 5 лин., 62.
Кундреков Георг. Мих. Пом. начарта. Кр. Конницы, 3.
Кундышева Мар. Ив. Влад. маст. Декабристов, 5.
Куневич Влад. Григ. Преп. Константиноградская, 6.
— Григ. Абр. Надз. исправд. Константиноградская, 6.
Кунегис Арк. Матв. Часовщ. Екатерингофский, 17.
Кунжин Петр Ив. Восстания, 19, т. 181-62.
Куни Георг. Эм. «Начвосо». Халтурина, 19, т. 141-95.
Кунин Ил. Карп. Красн. Зорь, 44-б, т. 186-18.
— Никл. Степ. Чл. Петросовета. Пр. Огородникова, 42, сл. т. 540-14.
— Сам. Карп. Врач. Раз'езжая, 2, т. 136-29.
— Як. Карп. Агент. Воинова, 6, т. 148-01.
Кунина Белла Льв. Врач. Некрасова, 39.
— Сарра Карп. Врач. Лиговская, 4, т. 539-02.
Куницын Пав. Зотов. «Зерносевер». Мытнинская, 9.
Куницына Над. Фед. Зав. шк. Лермонтовский, 52.
Кункин Мих. Никл. Инсп. Зверинская, 5.
Кункул Петр Фед. Делопр. Желябова, 10.
Куннос-Миняев Ал-др Фридр. Арт. Пр. Володарского, 24.
Куно Ксен. Ал-др. Арт. Гусев пер., 3-б.
Кунов Пав. Дан. Влад. маст. Комиссаровская, 28.
Кунская Рев. Иос. Касс. Пл. Воровского, 1 дом Советов.
Кунстман Клара Ив. «Инст. им. Лесг». Екатерингофский, 96.
Кунцевич Ал-др Стан. Инж. В. О., 3 линия, 36.
— Вас. Петр. Чл. Петросовета, нач. ком. курсов. Пальменбахский, 3.
Купалов Никл. Юл. Зам. предс. «Кустселькредит». Кр. Зорь, 43, т. 192-88.
— Петр Степ. Врач. Наб. р. Карповки, 22.
Купаянский Мих. Григ. Врач. Пр. К. Либкнехта, 74.
Купер Беата Альб. Хор. Пис. Писарева, 10.
— Макс. Альб. Дириж. Надеждинская, 56.
— Эм. Альб. Дир. Гос. Филармонии. Пис. Писарева, 10, т. 127-97.
Купер-Каренина Эсфирь Мих. Арт. Пис. Писарева, 10, т. 127-97.
Купервассер Исид. Марк. Врач. Раз'езжая, 17.
Куперман Ал-ей Ив. Торг. 10 Советская, 14.
Купков Андр. Степ. Техн. Бронницкая, 22.
Куплетский Сем. Мих. Чл. Петросовета, санит. врач. Кирочная, 11.
Купор Ал-др Мих. Торг. Восстания, 37.
— Ив. Павл. Влад. пек. Восстания, 32.
Купорт Мар. Як. Врач. Торговая, 25.
— Пав. Як. Комп. Чайковского, 34.
Купрессов Витал. Фед. Врач. Пр. Юн. Пролетария, 10.
— Серг. Ал-еев. Преп. Пр. 25 Октября, 111.
Куприанов Ал-др Ал-еев. В. О., 2 линия, 45.
Куприн Андр. Ив. Извозопром. Троицкая, 27.
— Мих. Ал-еев. Влад. маст. 11 Красноармейская, 22.
Куприц Абр. Натан. Преп., уполном. «Укрмута». Можайская, 3, т. 552-93.
Куприянов Акинд. Куз. Чл. Петросовета. Фонтанка, 144.
— Ал-др Никл. Влад. маст. Международный, 72.
— Ал-др Павл. Марата, 55.
— Андр. Ив. Карповский пер., 1.
— Вас. Ив. Влад. маг. Слуцкого, 43.
— Влад. Ипп. Инж. Кан. пис. Грибоедова, 146.
— Влад. Леонид. Счетов. Воинова, 34.
— Никл. Ил. Арт. Кр. Зорь, 21.
— Петр Андр. Полтавская, 8.
Куприянова Ал-дра Вас. Бухг. Нов. дер., Московская, 24.
— Мар. Ив. Счетов. Максимилиановский пер., 3.
— Мар. Никл. Зав. шк. Гавань, Весельная, 6.
Купселев Влад. Гавр. Инж. Гулярная, 25.
Купцов Ал-ей Ал-еев. Чл. Петросовета. 7 Красноармейская, 9, сл. т. 573-33.
— Андр. Вас. Пиротехн. Лабораторное шоссе, 2.
— Бор. Матв. Торг. Казанская, 15.
— Никиф. Вас. Художн.-арх. Лахтинская, 20.
Купцова Ек. Ив. Обводный кан., 41.
Купче Карл Карл. Преп. гимнаст. Ул. Декабристов, 54.
— Ян. Христиан. «Коопметалл». Песочная, 19.
Купчик Ан. Иос. Кр. Зорь, 22-а.
— Петр Марк. Маклер. Пушкинская, 15, т. 531-84.
Купчинкин Ив. Мак. Марата, 40.
Купчинский Пав. Ден. Инж. Лиговская, 285.

Купчун Соф. Мих. Стат. Комп. Чайковского, 2.
Кур Григ. Леонт. «Судотрест». Пр. с. Володарского, 103.
Кура Ал-др Фед. Техн. Аптекарский, 8.
Куразов Никл. Фед. Управл. библ. Теряева, 30.
Куракин Ал-др Степ. Блохина, 4-а.
— Ал-ей Филипп. Техн. В. О., Тучкова наб., 4.
— Вас. Ал-еев. Влад. маст. Пр. Огородникова, 12.
— Пав. Ал-еев. Инсп. Екатерингофский, 109.
— Серг. Степ. Торг. Пет. Алексеева, 1.
Куракина Клавд. Мих. Делопр. Лесной пр., 1.
— Люб. Мих. Врач. Полюстровская наб., 5-б.
— Мар. Мих. Преп. Выб. ст., Лесной, 3.
Куралесов Фед. Серг. Нач. пожарн. охр. Петр. Гос. Пеньков. Треста. Международный, 85, т. 568-95.
Курамышев Кипр. Ив. 6 Советская, 39.
Куранеева Ал-дра Вас. Торг. Гродненский пер., 17.
— Ал-дра Петр. Торг. Орловск. пер., 2.
Куранов Степ. Фед. Торг. Коломенская, 3.
Куранцев Пав. Макс. Касс. Коломенская, 15.
Курасов Никл. Дм. «Мурм. ж. д.». Советский, 40-б, т. 192-74.
Куратов Ал-др Мих. Влад. маг. Казанская, 11.
Куратова Галина Никл. Воспит. В. О., Веры Слуцкой, 16.
Курачев Афан. Фед. В. О., Кожевенная лин., 4.
— Никл. Мих. Каптенарм. Зверинская, 39.
Курашев Ал-др Мих. Отв. торг. служ. Казанская, 11.
— Ег. Макс. Предс. ф-ки. Выборгская наб., 35.
Курашов Ив. Георг. Инстр. Гончарная, 5.
Курбанов Мих. Мих. Инж. Саперный пер., 10.
Курбатов Викт. Карл. Арт. Марата, 31.
— Влад. Иос. Саблинская, 8.
— Влад. Як. Проф., чл. инст. ист. искусств «Госхимтехиздат». В. О., пр. Пролет. Победы, 25.
— Дм. Всев. Торг. В. О., 12 лин., 65.
— Ив. Никл. Торг. Обводный кан., 142.
— Никл. Ал-др. Чл. Петросовета, «ПЕПО». Троицкая, 27.
— Никл. Павл. Верейская, 2.
— Никл. Як. Инж. Карповка, 19, т. 191-87.
— Серг. Мих. Преп. Скороходова, 22.
Курбатова Ол. Аппол. Делопр. Жуковская, 45.
— Ол. Ив. Арт. Марата, 31.
— Там. Никл. Арт. Саблинская, 8.
Курбашев Дм. Петр. Влад. маст. 4 Советская, 25.
Курбашнева Мар. Евд. Корресп. Троицкий, 10.
Курвуазье Вера Никл. Делопр. Скороходова, 17.
Курганов Як. Ал-др. Арт. Герцена, 21, т. 567-64.
Курганова Ол. Влад. Арт. Герцена, 21, т. 567-64.
Курдин Солом. Исаак. Зубврач. В. О., 7 лин., 38.
Курдюмов Ал-др Павл. Проф., инж. Госпитальная, 3.
— Мих. Григ. Уч. библ. Манежный пер., 7.
Куре Христиан Ос. Преп. Б. Белозерская, 6.
Куремирова Нина Никл. Делопр. Мытнинская, 13.
Куренков Ал-др Ал-др. Инж. Мойка, 28.
— Ал-др Павл. Врач. 3 Июля, 51.
— Бор. Никит. Бухг. Пр. К. Либкнехта, 65.
Курженков Мих. Павл. Бухг. Надеждинская, 14.
Курза Мих. Ив. Влад. маст. Загородный, 25.
Курзенев Фед. Ив. «Пубалт». Гл. Адмиралтейство.
Курзин Ал-др Фед. В. О., Кожевенная, 8.
— Ал-ей Мих. Коменд. Фонтанка, 144.
Курзнер Пав. Як. Арт. Крюков кан., 14.
Курзнер-Горелова Сераф. Ив. Арт. Крюков кан., 14.
Курикин Серг. Вас. Врач. Моховая, 16.
Куриленко Андр. Никл. Преп. В. О., 14 лин., 85.
— Вас. Григ. Лесной, Васильевская, 24.
— Конст. Григ. Чл. Петросовета, зам. предс. пр-ния «Машин. треста». Полюстровская наб., 29, сл. т. 551-77, д. т. 544-16.
Куриленок Владисл. Владисл. Делопр. Канонерский пер., 1.
— Сигизм. Ив. Библиот. Канонерский пер., 1.
Курилко Анаст. Вас. Архит. Литераторов, 15.
— Мих. Ив. Проф. Аптекарск. остр., Литераторов, 15.
Курилло Акул. Степ. Гл. Адмиралт.
Курилова Ан. Мих. Акуш. Старорусская, 5.
Курина Мар. Як. Торг. Смольный пр., 13.
Курис Афан. Ал-др. Влад. парикм. Н.-Александровская, 4.
— Григ. Ал-еев. Влад. парикм. М. О., Мариинская, 17.
Курихин Фед. Никл. Арт. Марата, 46.
Курицын Никл. Мих. Делопр. Пр. 25 Октября, 147.
— Серг. Мих. Влад. маг. Лиговская, 139.
Курицына Дар. Ал-др. Врач. Кан. пис. Грибоедова, 96.
Куришев Никл. Дм. Инсп. Гатчинская, 7.
Куришева Анаст. Куз. Касс. Гатчинская, 7.
Курков Ив. Дм. Касс. 8 Красноармейская, 19.
— Ив. Серг. Зав. типогр. Пр. Огородникова, 42.
— Петр Ив. В. О., 9 лин., 20, т. 144-67.
— Серг. Вас. Каляева, 22, т. 585-08.
— Степ. Андр. Агент. Петергофск., 15.
— Фед. Ал-еев. Кв. надз. Лермонтовский, 20.
Куркова Лид. Валер. Преп. Кондратьевский, 171-г.
— Нина Никл. Делопр. Декабристов, 3.
Курлов Никл. Евгр. Пр. Володарского, 30.
Курлянд Иона Кусел. Часовщ. Пис. Писарева, 10, т. 556-20.
Курманов Ал-ей Никл. Чл. Петросовета. Семеновский плац, ипподром, сл. т. 535-52.
Курмис Эд. Франц. Военком. Красн. Зорь, 6.
Курмонаев Евг. Андр. Крест., остр. Константиновский, 30.
Курнаков Вас. Андр. Торг. Кр. Командиров, 3.
— Никл. Сем. Академик. Предс. ОНТС. В. О., 21 лин., 2, т. 179-64.
Курневич Серг. Вас. «Упр. Окт. ж. д.». В. О., 7 лин., 62.
Курнель Ал-др Ант. Торг. 2 Красноармейская, 16.
Курносов Влад. Никл. Преп. Серпуховская, 2.
Курнышев Андр. Григ. Лиговская, 44.
Куров Петр Вас. Инж., упр. элеват. Госбанка. Гутуевский остр., Новый Порт, 13, т. 539-82.
Куровская Стан. Игн. Зубн. врач. Пролеткульта, 3.
Куровский Каз. Игн. Зубн. техн. Колокольная, 13.
— Райм. Брун. Проф. Песочная, 5.
Куролесов Фед. Серг. Фонтанка, 201, т. 568-95.
Куропаткин Матв. Еф. Кладовщ. Ул. Желябова, 5.
— Мих. Арс. Кан. пис. Грибоедова, 10, т. 189-88.
Курочкин Ал-др Ал-еев. Торг. Международный, 87.
— Ал-др Григ. Марата. 55.
— Ал-др Терент. Счетов. Ярославская, 4.
— Вас. Ал-др. Предс. артели. Екатерингофский, 107.
— Вас. Петр. Извозопром. В. О., С'ездовская. 27.
— Влад. Ал-еев. Торг. Ломаная, 3-а.
— Георг. Ив. Бухг. Кр. Курсанта. 8.
— Григ. Дм. Счетов. Пр. 25 Окт., 123.
— Ив. Ег. Чл. Петросовета, зав. Гор. Водопр. Кр. Зорь, 13, сл. т. 550-12.
— Конст. Ив. Инстр. Загородный, 3.
— Конст. Мих. Артельщ. Б. Зеленина, 9.
— Никл. Ив. Зав. книгоиздат. Гаванская, 71.
— Ростисл. Вольд. «Окрвещскл». Пр. К. Либкнехта, 19.
— Стеф. Ив. Делопр. Пр. 25 Окт., 153.
Курочкина Ел. Ил. Преп. Гулярная, 40.
— Мар. Азар. Научн. сотр. В. О., 1 линия, 10.
Курпяков Фед. Ив. Чл. Петросовета. Смольнинский, 3.
Курский Ив. Ив. Упр. Газов. зав. Кан. пис. Грибоедова, 138.
— Никл. Конст. Чл. союза драм. писат. Восстания, 17.
— Серг. Ал-др. Зав. скл. Международный, 99.
Курсман Ирина Шмеер. Торг. Лермонтовский, 22.
— Матв. Абр. Агент. П. С., Малый, 9.
Куруногло Пав. Ив. Зав. «Больш.». Жуковская, 26.
Курушин Ив. Карп. Упр. рынк. Гулярная, 25.
Курцер Вас. Ал-еев. «С.-З. ж. д.». 3 Красноармейская, 18.
Курчавов Ив. Никл. Декабр. Рылеева, 7, т. 531-76.
Курчавова Валент. Никл. Пр. Нахимсона, 15.
— Ел. Никл. Пр. Нахимсона, 15.
Курчанский Андр. Филипп. Тучков пер., 4.
Курчевская Ек. Григ. Акуш. Пр. К. Либкнехта, 50.
— Соф. Адол. Акуш. Моховая, 13.
Курчин Тим. Сигизм. Управдом. Комп. Чайковского, 17.
Курчман Сем. Марк. Моховая, 4, т. 146-29.
Куршаков Никл. Ал-др. Врач. Международный, 30.
Куршинский Леоп. Вас. Б. Пушкарская, 49.
Курылев Андр. Фед. Торг. Энгельса, 59.
Курылева Ан. Мих. Влад. чайн. Энгельса, 59.
Курындин Григ. Никл. Преп. 1 Красноармейская, 1.
Курьяк Влад. Петр. Инж. В. О, 11 л., 16, т. 570-01.
Кусакин Ив. Павл. Инж. 3 Июля, 8.
Кусенко Ив. Христоф. Влад. пек. Кирочная, 17.
Кусков Мих. Ал-др. Влад. бул. Комиссаровская, 46.
— Пав. Плат. Преп. Пр. Пролет. Победы, 56.
Куслин Мих. Исаак. Марата, 32, т. 579-15.
Кусов Георг. Влад. Делопр. Слуцкого, 34.

— Никл. Никл. Касс. Пр. 25 Окт., 63.
Кусова Ел. Ив. Арт. Крюков кан., 27.
— Феодос. Павл. Акуш. Пр. 25 Октября, 63.
Кусовников Ив. Ив. Влад. чайн. Детскосельский, 38.
Куссевицкий Никл. Ал-др. Казанская, 18.
Кустарев Ал-ей Ив. Торг. Пр. с. Смоленского, 25.
Кустов Вас. Вас. Влад. пек. Гаванская, 71.
— Георг. Никит. Арт. Моховая, 14.
— Ив. Григ. Влад. маг. Загородный, 28.
— Мих. Ал-еев. Чл. Петросовета. Тамбовская, 33.
— Никл. Афан. Ревиз. Смоленская, 3, т. 541-85.
— Фед. Ос. Чл. Петросовета. Гагаринская, 7.
Кустова Анаст. Харит. Торг. 3 Июля, 92.
Кустодиев Кирилл Бор. Живоп. Розы Люксембург, 7.
— Мих. Мих. Инж. Розы Люксембург, 7.
Кустря Дм. Кирилл. Врач. Пр. К. Либкнехта, 10.
Кутаков Никл. Ал-др. Счетов. Выборгская наб., 35.
Кутаркин Андр. Ром. Механ. Наб. Охты, 40.
Кутейкин Бор. Андр. Ток. В. О., 11 л., 56-а.
— Георг. Никл. Эл.-техн. Мойка, 42.
Кутенин Андр. Ал-др. Чл. Петросовета. Верейская, 23, сл. т. 580-32.
Кутенов Серг. Мих. Преп. 10 Советская, 17-а.
Кутин Конст. Ант. Чл. Петросовета, военком. Советский пер., 54, сл. т. 158-10.
Кутина Валент. Ив. Влад. чайн. 3 Июля, 102.
Кутитонская Анаст. Игн. Воспит. В. О., 6 л., 37.
Кутитонский Игн. Григ. Зав. общежит. Блохина, 4.
Куткин Ив. Як. Инж. Кр. Зорь, 32-а.
Кутков Фед. Вас. Влад. пек. М. Посадская, 15.
Кутлер Конст. Никл. Инстр. В. О., пр. Пролет. Победы, 21.
Кутневич Валент. Никл. Арт. Моховая, 46.
Кутнер Блюма Дав. Торг. Верейская, 33.
Кутов Филипп Леонт. «ПЕПО». Марата, 20.
Кутсар Герм. Матв. П. С., Малый, 25, т. 154-79.
Кутузов Ал-др Ал-еев. Экспедит. Фонтанка, 64.
— Ал-др Аскрит. Торг. Рыночная, 18.
— Ал-др. Ив. Агрон. Мойка, 1.
— Ал-др. Никл. Брандм. Полюстровская наб., 17.
— Ал-др Як. Делопр. Надеждинская, 1.
— Андр. Вас. Влад. маст. В. О., 8 линия, 11, т. 164-45.
— Вас. Ив. Пр. Володарского, 14.
— Ив. Ал-еев. Бухг. Лиговская, 131.
— Мих. Никл. Торг. Кр. Зорь, 35-б.
— Мих. Павл. Торг. Можайская, 16.
— Пав. Влад. Чл. Петросовета, «Волховстрой». Моисеенко, 10, сл. т. 555-00.
— Пав. Ив. Инж. Пр. Юн Пролетария, 15.
— Пав. Мих. Торг. 3 Июля, 60.
— Пав. Сем. Арт. Лиговская, 9.
— Петр Петр. Надеждинская, 42.
— Серг. Никл. Смотр. кладб. Пр. Володарского, 50.
— Як. Лаз. Надеждинская, 1.
Кутузова Ан. Серг. Пр. Маклина, 20.
— Елиз. Дм. Делопр. Лахтинская, 3.
— Ол. Викт. Арт. 12 Красноармейская, 6.
Кутчер Мих. Григ. Инж.-техн. Пр. Володарского, 47, т. 166-96.
Кутылов Ив. Ив. Чл. Петросовета, «Откомхоз». Пр. Юн. Пролетария, 42, сл. т. 573-32.
Кутьин Петр Петр. Касс. Казанская, 33.
Куфаев Вас. Вас. Врач. Моховая, 11, т. 555-99.
— Мих. Никл. Проф. Моховая, 22, т. 185-65.
Куфани Влад. Мих. Служ. рел. культа. Выборгская наб., 47.
Куфман Абр. Арнев. Марата, 30.
Кухаренко Влад. Андр. «ЦУМОР». В. О., 10 лин., 7.
— Влад. Ос. Петра Алексеева, 11.
Кухаренок Каз. Ив. Касс. Казанская, 16.
Кухаров Никита Вас. Куст. Кондратьевский, 27.
Кухарский Ал-др Ал-др. «Петроток». 6 Красноармейская, 14, т. 543-71.
Кухин Ил. Вас. Влад. маст. Пет. Алексеева, 7.
Кухта Лука Ант. Надз. исправд. Константиноградская, 6.
— Лука Тим. «Почтамт». Мойка, 97.
Кухтин Никл. Григ. Зав. маг. Некрасова, 60.
Кухто Ив. Мих. Механ. Наб. Екатерингофки, 19.
Куцева Ал-дра Сем. Врач. Лесной, Раздельная, 10.
Куценок Оск. Ив. Пр. Володарского, 27, т. 189-09.
Куцый Як. Аарон. Кузнечный пер, 13, т. 154-18.
Куцынов Ал-др Ив. Кирилловская, 16.
Кучарин Вас. Тим. Торг. Екатерингофский, 1.
Кучарова Елиз. Фед. Влад. чайн. Пет. Алексеева, 6.
Кучвальский Никл. Иос. Воинова, 60.
Кучепатов Карп. Петр. Техн. Международный, 99.
Кучер Гинда Як. Врач. 5 Советская, 3.
Кучеренко Фед. Куз. Мойка, 82.
Кучеров Бор. Конст. Пудожская, 5.
— Ив. Влад. «Сельсоюз». Комп. Чайковского, 56.
— Мих. Мих. Проф. Инст Пут. Сообщ. Международный, 9.
Кучин Ал-др Влад. «Губотд. тр.». Наб. Черн. речки, 51.
— Вас. Фом. Влад. пек. Предтеченская, 27.
— Конст. Никл. Торг. Надеждинская, 22.
— Мих. Сем. Зав. скл. Казанская. 33.
— Мих. Фед. Торг. Сенная пл., 13.
Кучина Вера Ал-др. «Сорабис». Комиссаровская, 8.
Кучинский Бронисл. Викент. Зав. Фин. п./о. «Откомхоза». Троицкая, 15, сл т. 550-04, д. т. 532-53.
Кучма Вас. Ив. О-во «Любители». Лесной, Раздельная, 2.
Кучмасов Мих. Еф. Счетов. Басков пер., 3.
Кучменко Ан. Никл. Чл. Петросовета. М. Невка, 5.
Кучук Иос. Марк. Инж. Надеждинская, 21, т. 185-40.
— Магдал Григ. Надеждинская, 21, т. 185-40.
Кучумов Вас. Никит. Художн. В. О., Веры Слуцкой, 8.
Кучумова Ол. Марк. Врач. 7 Советская, 6, т. 164-23.
Кучушев Хоняри Ибрагим. Влад. маг. М. Белозерская, 17.
Куш Нат. Андр. Арт. Ямская, 4.
Кушак Ал-др Исаев. Влад. маст. Кузнечный пер., 8.
— Лев Исаев. Влад. маст. Кузнечный пер., 8.
Кушакевич Ал-др Ал-др. Ст. Полигон, Окт. ж. д.
Кушев Вас. Ил. Колокольная, 2.
Кушева Мар. Ал-еев. Социалистическая, 16.
Кушелева Фелиц. Павл. Влад. чайн. В. О., 6 лин., 43, т. 580-11.
Кушелевич Рах. Адол. Пр. Нахимсона, 19, т. 176-33.
Кушелевский Ив. Иулиан. Музык. Минский пер., 3.
Кушин Вас. Ал-еев. Чл. Петросовета, зав. отд. «упр. дом. отдыха». 12 Красноармейская, 19.
Кушинников Влад. Валер. Чл. колл. фонд. комисс. Екатерингофский, 33, т. 158-58.
Кушкин Мих. Зах. «Петролес». В. О., 14 лин., 3, т. 532-19.
Кушков Евг. Куз. Уч. надз. милиц. Братства, 3.
Кушковская Ол. Влад. Преп. В. О., 11 лин., 16.
Кушнарев Никл. Тим. Пр. Огородникова, 48.
— Петр Тим. Чл. Петросовета. Мурзинка, 18.
Кушнер Лавр. Петр. Пиротехн. Лабораторное шоссе, 2.
Кушниров Петр Як. Преп. Кронверкский, 69.
Кущенко Серг. Ив. В. О., 8 л., 37, т. 582-14.
Куят Густ. Богум. Пр. 25 Окт., 53, т. 192-52.
Кшесинская Целина Владисл. Арт. Восстания, 40.
Кшесинский Иос. Феликс. Арт. Восстания, 40, т. 174-72.
Кщницын Серг. Алеев. Инж. Б. Охта, Ириновский, 57.
Кынев Мих. Ос. живоп. В. О., 18 линия, 19.
Кынева Соф. Фед. Преп. В. О., 18 линия, 19.
Кынин Вас. Мих. Восстания, 32, т. 185-25.
Кычаков Иннок. Павл. Агент. Пр. 25 Октября, 25.
Кыштымова Анаст. Макс. Преп. Пр. К. Либкнехта, 45.
Кьяндская Ек. Ив. Стат. Лесной, 18.
Кьяндский Георг. Ал-др. Лабор. Розы Люксембург, 19.
Кюльпе Габр. Ив. Дир. инст. глухонем. Комисаровская, 18.
— Леонтина Роб. Преп. Мойка, 93.
Кюльстанен Конст. Конст. Предс. завк. Сел. Смоленское, Морозовская, 3.
Кюн Альб. Карл. Кино-операт. Комп. Чайковского, 30.
— Никл. Артур. Влад. фабр. Мойка, 31.
— Оск. Ив. «ПЕПО». Мира, 12-б, т. 532-86.
Кюне Карл Эд. Поварской пер., 1.
Кюнер Дан. Вас. «Торг. пром. управл.». Казанская, 6.
Кюнке Ив. Ив. Художн. Жуковская, 47.
Кюрдян Никл. Ив. Пр. 25 Окт., 40, т. 176-10.
Кют Руд. Ганс. Таракановск. пер., 4.
Кютт Ян. Ян. Зав. крас. и прач. Строгановская наб., 3, т. 168-83.
Кючарианц Артур Григ. Врач. Фонтанка, 52.
Кякшт Евг. Георг. Арт. Кронверкский, 23.
— Юр. Георг. Арт. Кронверкский, 23.
Кяо Ал-др. Вас. Дир. завода. Кр. Зорь, 38, т. 559-16.
Кяписон Руд. Генр. Преп. В. О., 1 линия, 52.
Кярик Ив. Дан. Инсп. Стрельнинская, 10.
Кярияйн Роз. Ив. Касс. Кр. Конницы, 3.
Кяркян Валер. Никл. Счетов. Скороходова, 13.
Кяхкенен Валент. Ив. Стол. Тамбовская, 36.

Л

Лаане Юл. Иоган. Пр. 25 Октября, 73, т. 590-60.
Лабазин Герм. Фед. «Петрострой». Кирочная, 43.
— Серг. Фед. Инж. Кирочная, 43.
Лабазов Ал-ей Степ. Влад. маст. Воздухоплавательная, 7.
Лабановский Вацл. Леон. Скороходова, 1.
Лабецкий Ив. Ив. Пом. брандм. Лиговка, 149.
Лабзин Мих. Степ. Топограф. В. О., 9 л., 72.
— Никл. Филипп. Проф. Халтурина, 27.
Лабковская Перла Лейб. Касс. Гоголя, 22.
Лабо Ал-др Георг. Типогр. «Печатн. Двора». Кан. Крунштейна, 15.
Лабозина Мар. Григ. Стат. П. С., Малый, 81.
Лабориозов Ал-ей Андр. Чл. колл. защ. Столярный пер., 10, т. 575-24.
Лабохо Ден. Ив. Предтеченская, 6.
Лабренц Ян. Ян. Влад. маст. Кирпичный пер., 3.
Лабудин Ив. Ал-еев. Предс. завк. Б. Вульфова, 2-а.
Лабуздко Никл. Никл. «Петроогнесклад». Лабораторное шоссе, 2.
Лабузов Фед. Филипп. Фонтанка, 106.
Лабунцов Никл. Ал-др. Научн. сотр. Гесслеровский, 29.
Лабутина Мар. Карп. Преп. Широкая, 1.
Лавбенская Вера Георг. Пр. Пролет. Победы, 70-б.
Лавендель Влад. Як. Музык. Гатчинская, 19.
Лавкое Зига Сем. Предс. о-ва чист. обуви. Пушкинская, 4.
Лаврентьев Ал-др Ал-др. Агент. Кондратьевский, 21.
— Ал-др Филипп. Ново-Александр. кол. Общественный пер., 3.
— Андр. Лаврент. Касс. Лиговская, 117.
— Андр. Никл. Режисс. Пр. Бакунина, 27.
— Афан. Ив. Боровая, 26.
— Вас. Вас. Инсп. «ПОИПС». Екатерингофский, 31.
— Влад. Павл. Старообрядческая, 3.
— Ив. Степ. Тучкова наб., 10.
— Иос. Фед. «Пепо». Казанская, 8.
— Конст. Евг. В. О., 11 л., 24.
— Мих. Мих. Делопр. М. Охта, Мариинская, 30.
— Мих. Петр. Механ. Муравьевский пер., 12.
— Никл. Ив. Врач. Воинова, 3.
— Петр Мих. «Петроток», чл. Петросовета. Стеньки Разина, 15, сл. т. 151-60.
— Петр Сем. Торг. 3 Июля, 97.
— Сем. Вас. Торг. Социалистическая, 12.
— Сем. Григ. Инж. Б. Вульфова, 1.
— Серг. Лаврент. Счетов. В. О., 17 л., 68.
— Фед. Лаврент. Торг. Курляндская, 6.
Лаврентьева Ал-дра Ал-еев. «Гидрол. инст.». В. О., 6 л., 41.
— Ал-дра Савв. Чл. Петросовета. В. О. 10 л., 23, сл. т. 190-29.
— Анаст. Григ. Лопухинская, 7-б.
— Мар. Ив. «Петроток». Мойка, 31.
— Над. Фед. Делопр. Екатерингофский, 67.
— Нат. Фед. Влад. маг. Невск. заст., Московская, 15.
— Праск. Андр. Бухг. Пр. Володарского, 11.
— Соф. Ив. Преп. Стремянная, 11.
Лавренцов Влад. Вас. Зав. кино. «Народн. Дома». В. О., Малый, 60.
Лаврецкая Люб. Ив. Счетов. Павловская, 6.
— Тат. Бор. Преп. Воинова, 14.
Лаврецкая-Овчинникова Зин. Ив. Арт. Гатчинская, 17.
Лавриненко-Мищенко Никл. Евг. П. С., Полозова, 6.
Лавринов Ипп. Евс. Торг. Верейская, 8, т. 160-22.
Лавриновская Варв. Никл. Научн. сотр. Кирочная, 36.
Лавров Ал-др Никл. Зав. типогр. Зоологический пер., 2, т. 528-47.
— Ал-др Фед. Врач. 3 Красноармейская, 10.
— Ал-ей Модест. В. О., 19 л. 12.
— Бор. Вас. Преп. В. О., Средний, 32.
— Вас. Вас. Врач. Подольская, 16, т. 160-80.
— Вас. Лаврент. «Упр. Спальн. ваг.». Пр. 25 Октября, 103.
— Ив. Дм. Преп. Пр. Огородникова, 10.
— Ив. Нил. «Упр. Спальн. ваг.». Ковенский пер., 21.
— Конст. Ал-др. Влад. маг. Зоологический пер., 2.
— Конст. Никл. Торг. Б. Московская, 8.
— Мих. Вас. «Порт. таможня». Заставская, 9.
— Мих. Модест. Счетов. В. О., 19 л., 12.
— Мих. Фед. Дир. типографии. Кр. Зорь, 38, т. 170-11.
— Никл. Ал-др. Б. Зеленина, 14.
— Никл. Ив. Чл. правл. Пищетреста. Б. Московская, 13, т. 193-23.
— Никл. Ил. Лахтинская, 3.
— Никл. Сем. Проф. Пр. Нахимсона, 8, т. 562-59.
— Никл. Степ. Проф. Театральная пл., 3.
— Пав. Григ. Влад. маст. Глазовая, 4.
— Петр Ал-еев. Зверинская 44.
— Серг. Флег. Инж. Путиловский зав. Ул. Стачек.
Лавров-Карелин Зах. Лавр. Суд. исполнит. Кирочная, 32.
Лаврова Анаст. Вукол. Воспит. 3 Красноармейская, 10.
— Зоя Сам. В. О., 19 л., 12.
— Мар. Ал-еев. Научн. сотр. Университетская наб., 5.
— Мар. Павл. Преп. В. О. Средний, 27.
— Мар. Петр. Врач. Пл. Воровского, 5.
— Ол. Влад. Научн. сотр. 3 Июля, 118.
— Ол. Ив. Библ. Пр. Огородникова, 5.
— Фан. Павл. Торг. Раз'езжая, 38.
Лавровская Мар. Евг. Делопр. В. О., 4 л., 39.
Лавровский Бор. Конст. Преп. Кирочная, 43.
— Викт. Конст. Каляева, 25.
— Влад. Евг. «Окт. ж. д.». Жуковского, 63.
— Ив. Серг. Нижегородская, 6.
— Леонид Мих. Арт. Дровяной пер., 3.
Лаврухин-Георгиевский Дм. Ив. 7 Советская, 28.
Лаврушко Андр. Евст. Техн. 1 ул. Дерев. Бедноты, 12.
— Ол. Никл. Акуш. 1 ул. Дер. Бедн., 12.
Лавыгин Павл. Григ. Бухг. Пет. Лаврова, 42.
Лавышко Ал-др Павл. Чл. Петросовета. Кр. Курсанта, 9-а, сл. т. 184-79.
Лагавиер Ханм Сем. Влад. маст. Союза Связи, 1, т. 535-49.
Лаганский Ерем. Мирон. Зав. Петр. отд. «Красная Нива». Б. Московская, 9, т. 148-10.
Лагеркранц Бор. Франц. Касс. Б. Зеленина, 3-а.
Лагерт Кондр. Ив. Агрон. Декабристов, 2.
— Конст. Ив. «Пгзу». Мойка, 84.
— Лид. Ив. Арт. Декабристов, 2.
Лагздин Алида Ив. Счетов. Москвин пер., 16.
Лагздынь Вильг. Ян. Преп. Б. Зеленина, 7-а.
— Георг. Андр. Преп. Б. Зеленина, 7-а.
Лагидзе Людм. Матв. Преп. Дер. Мурзинка, 45.
Лагинов Ал-др Троф. Делопр. Лиговская, 49.
Лаговиер Ханм Сем. Влад. маст. Союза Связи, 1, т. 533-49.
Лагода Никл. Матв. Лесной, дор. в Сосновку, 11.
— Ол. Ксеноф. Ямская, 22.
Лагодовская Ан. Ив. «В.-Морск. Акад.». В. О., С'ездовская, 7.
Лагугин Никл. Исид. Казн. Петроградская наб., 26.
Лагун Викт. Фед. Делопр. Ракова, 1.
Лагункин Мих. Як. Влад. маг. Стачек, 4.
Лагунов Влад. Ал-еев. Оркестрант Казначейская, 6.
— Дм. Ал-еев. Тов. предс. футб. секции. Перовская, 12.
— Ив. Ив. Преп. Загородный, 10.
— Никан. Ив. Врач. Стачек, 140.
Лагунский Ал-др Влад. Влад. маст. Лиговская, 101.
Лагутин Бор. Тих. Красн. Конницы, 20.
— Ив. Никл. Инж. Пр. Прол. Победы, 60.
Ладанов Мих. Григ. Чл. Петросовета. В. О., Кожевенная л., 2.
Ладзин Карл Дав. Бухг. Кр. Курсант., 25.
Ладинская Ол. Сем. Музык. Пр. К. Либкнехта, 14.
Ладинский Петр Ал-др. Художн. В. О. 12 л., 65.
Ладонин Леон. Андр. Преп. Пряжка, 48.
Ладонина Ол. Никл. Преп. Пряжка, 48.
Ладошин Пав. Андр. Помнач. отд. милиц. В. О., 10 л., 27.
Ладунг Ант. Ант. Врач. 3 Июля, 32.
Ладыгин Ал-ей Петр. Инж. Бронницкая, 2.
— Ив. Георг. Касс. Морск. пер., 5.
— Мих. Ив. Врач. Б. Под'яческая, 28, т. 164-23.
— Серг. Мих. Торг. Международный, 2.
Ладыгина Инна Ив. Врач. Фонтанка, 148.
Ладыженский Мих. Влад. Инж. 3 Советская, 24, т. 186-83.
Ладыжинский Никл. Ив. Розы Люксембург, 19.
Ладыжникова Ек. Ив. Врач. Лесной, Гапорин пер., 2.
Лаженицин Дм. Никл. «Эльмаштрест». 4 Красноармейская, 5.
Лазарев Аким Фед. Влад. парикм. Московское шоссе, 18.
— Ал-др Ал-др. Счетов. В. О., Малый, 35.
— Ал-др Петр. 12 Красноармейская, 34, т. 581-84.
— Ал-ей Фед. «Завкраслет». Пр. К. Либкнехта, 17.
— Вас. Андр. Пр. К. Либкнехта, 74.
— Вас. Петр. Чл. фабк. Б. Охта, Конторская, 20.
— Влад. Никл. «Пепо». Пр. 25 Октября, 134.
— Гавр. Мих. Марата, 55.
— Дм. Петр. Техн. В. О., л. им. проф. Менделеева, 3.
— Ив. Иуд. Чл. Петросовета, Коломенская, 22, т. 557-33.
— Ив. Як. Гулярная, 22, т. 147-15.
— Мих. Ал-еев. Минский пер., 1, т. 146-43.
— Петр Исид. Чл. Петросовета, чл. «Г. И. К.». Пр. 25 Окт., 170, т. Окт. ж. д. 0-79.
Лазарева Мар. Ал-еев. Чл. Петросовета. Пр. К. Либкнехта, 17.
— Тат. Никл. Конюшенная пл., 7.
Лазарева-Пославская Лид. Герас. Арт. Декабристов, 36, т. 146-43.
Лазарева-Станищева Соф. Павл. Преп. Волховской пер., 4.
Лазаревич Солом. Солом. Троицкая, 36, т. 176-41.
Лазаревская Ел. Мих. Писат. Мойка, 31.
— Тат. Валент. Преп. Пр. К. Либкнехта, 98.
— Тат. Мих. Преп. Кр. о-в, Александровский, 6-а.
Лазаревский Мих. Ив. Кр. Зорь, 35-а.
Лазаренко Андр. Григ. Тележная, 13.

Лазаренков Афан. Мих. Б. Охта, Георгиевская, 33.
де-Лазари Ал-др Конст. Арт. Фонтанка, 55.
Лазарь Андр. Ив. Смольный, сев. пол.
Лазгунов Флег. Сем. Торг. Слуцкого, 31.
Лазер Мотел Як. Влад. маг. Комп. Чайковского, 4.
Лазерсон Влад. Янк. Торг. Лиговская, 94.
Лазник Дав. Моис. Зав. типогр. Союза Связи, 5, т. 591-99.
Лазо Эм. Ив. Фининсп. В. О., 3 л., 46.
Лазовская Ан. Игн. Делопр. 7 Красноармейская, 3.
Лазовский Конст. Людвиг. Счетов. В. О., 19 л., 20.
Лазунова Вера Ал-еев. Влад. маст. Симбирская, 27.
Лазурин Фед. Вас. Лесовод. Воинова, 9, т. 545-36.
Лазурина Соф. Ал-еев. Торг. Б. Зеленина, 23.
Лазуркин Мих. Сем. Дир. «Руссот», инж. Комп. Чайковского, 24, т. 149-74.
— Сам. Зах. Зубн. врач. Пр. 25 Октября, 50, т. 537-63.
— Сем. Сем. Загородный, 23, т. 531-72.
Лазуркина Дора Абр. Чл. Петросовета. Комп. Чайковского, 24.
Лазутов Андр. Евд. Р. Монастырка, 6, т. 535-88.
Лазько-Лащук Ив. Вас. Делопр. С'езжинская, 12.
Лайзан Леонт. Ром. Касс. Розенштейна, 16.
Лайковский Степ. Ал-др. Преп. Загородный, 66.
Лайх Мар. Моис. Торг. Коломенская, 7.
Лайцянский Герас. Дав. Типогр. «Сеятель». Некрасова, 40.
Лакеев Ал-др Куз. Торг. Дер. Волынкина, 41.
— Ив. Ив. Влад. бул. Пр. 25 Окт., 147.
— Ив. Куз. Торг. Пр. 25 Октября, 147.
Лакеева Агрипп. Евд. Университетская наб., 11.
Ланизо Ал-ей Ад. «Сев.-Зап. ж. д.». Социалистическая, 5.
Лакомкин Ив. Георг. Химик. Лиговская, 305.
Лакомцев Петр Петр. Делопр. М. Охта, Сборная, 30.
Лакс Карл Густ. Влад. маст. Декабристов, 18.
Лактаев Евгр. Влад. Вет. врач. Б. Зеленина, 13.
Лакшин Лев Абр. Глинки, 6, т. 186-97.
Лакшина Сима Евс. Врач. 3 Июля, 65.
Лаланд Пав. Корн. Инж. В. О., Средн., 6.
Лалетина Елиз. Ив. Корресп. Комиссаровская, 12.
Лалехов Ив. Ив. Торг. 10 Красноармейская, 8.
Лалов Полик. Ив. Чл. Петросовета, упр. завод. им. Халтурина. Кр. Зорь, 44, т. сл. 137-15.
Лалоянц Изабелла Серг. Пр. 25 Окт., 32.
Лалоянц-Лалаев Арташес Серг. Преп. Пр. 25 Октября, 32.
Ламагин Ал-др Ал-еев. Инж. В. О., 17 л., 2.
Ламан Ант. Дм. 3 Июля, 50.
Ламанов Петр Никл. Кр. Курсанта, 2.
Ламанова Ол. Игн. Преп. В. О., 11 л., 16.
— Юл. Ал-др. Делопр. Пр. 25 Октября, 166.
Ламанский Ал-ей Адр. Чертежн. Смольный пр., 6.
Ламбекова Ан. Вас. Воспит. Канонерская, 3.
Ламбер Георг. Ил. Уполн. Герм. Торг. Т-ва. Желябова, 19, т. 553-86.
Ламберт Ал-др Андр. Влад. конт. В. О., 3 л., 26, т. 573-20.
— Роб. Карл. Арт. Перовской, 4.
Ламбина Ол. Гавр. Рентгена, 5.
Ламволь Генр. Ив. Мытнинская наб., 5.
Ламден Мих. Сем. Инж. Кирочная, 24, т. 130-05.
Ламет Ив. Ил. Влад. маст. Слуцкого, 7.
Ламехов Вас. Еф. Касс. 3 Июля, 67.
Ламм Ал-др Наум. Инж. Саперный пер., 13, т. 184-55.
— Ил. Наум. Инж. Саперный пер., 13.
Ламос Ал-др Вас. Музык. Максимилиановский пер., 10.
Лампеев Ал-др. Ал-др. Касс. Кр. Курсанта, 55.
Лампеева Варв. Ал-др. Контрол. Кр. Курсанта, 55.
Ламцын Дм. Ив. Преп. Расстанная, 25.
Лан Влад. Ив. Делопр. Комиссаровская, 17.
Ланг Георг. Фед. Проф. Кронверкский, 61, т. 574-53.
Ланганс Бор. Андр. «Дорпрофсож». Достоевского, 29.
Лангбард Иос. Григ. Архит. Кр. Зорь, 26, т. 170-22.
Лангваген Вас. Вас. Преп. Кирочная, 12.
Ланге Ал-др Вас. Преп. Кр. о-в, наб. Ср. Невки, 28.
— Вера Андр. Делопр. Загородный, 54.
— Георг. Ив. Живоп. Слуцкого, 9.
— Герм. Герм. Инсп. Губсельтреста. Моховая, 17, сл. т. 551-70.
— Карл Христиан. Пр. бер. Невы, 96.
— Мар. Валент. «Инст. Мозга». Кр. Зорь, 45.
де-Ланге Людв. Мих. Музык. Климов пер., 5.
Лангелен Влад. Бернанд. Кожевенная л., 18.
Лангенбахер Людв. Эд. Преп. Надеждинская, 17.
Лангер Влад. Карл. Счетов. В. О., 4 л., 21.
Лангерт Ант. Стан. В. О., Малый, 5.
Лангнер Карл Георг. «Севзапгосторг». Мойка, 42.
Ланда Викт. Исаев. Чл. колл. защ. Надеждинская, 30.
— Меер Моис. Зам. упр. НКВТ, нач. С.-З. Госторга, чл. пр-ния «Делового клуба». Пис. Добролюбова, 19, т. сл. 177-45, д. т. 580-08.
Ландау Густ. Ив. «Петроомес». Гагаринская, 28.
— Ив. Густ. Консульт. Гагаринская, 28.
— Ил. Вениам. Чл. колл. защ. Пушкинская, 17, т. 157-16.
— Лев Ал-др. Врач. Загородный, 21.
— Леонид Дав. Стремянная, 11, т. 177-98.
— Мих. Абел. Врач. Коломенская, 15
— Ол. Аарон. Врач. Моховая, 27.
Ландграф Франц Генр. Делопр. Халтурина, 27.
Ландгут Ал-др Андр. «Окт. ж. д.». Мойка, 30.
Ланде Марк Петр. Врач. Надеждинская, 2.
Ландер Еф. Изр. Провиз. 10 Советская, 17-а, т. 173-80.
— Натан Изр. Инж.-технол. Колокольная, 10, т. 185-45.
— Фридр. Евс. Чл. правл. т-ва «Труд». Гусев пер., 5.
Ландсберг Евг. Еф. Врач. Казанская, 45.
Ландштрас Абр. Солом. Басков пер., 39, т. 167-16.
Ланева Зин. Петр. «Губздрав». Халтурина, 17.
Ланин Влад. Ал-др. Научн. сотр. Гатчинская, 27.
— Иллар. Анат. Арт. Плуталова, 2.
— Сераф. Ив. Арт. Некрасова, 10.
Ланкман Влад. Андр. Чл. Петросовета. Малков пер., 5, сл. т. 545-67.
Ланковская Вера Серг. Чертежн. Скороходова, 21.
Лансере Евг. Евг. Живоп. Глинки, 15.
Ланской Сем. Ив. Влад. маст. М. Охта, Сборная, 22.
Ланцев Никл. Мих. Влад. маст. Цветочная, 15.
Ланцман Хася Янкел. Торг. Б. Под'яческая, 3.
Ланцова Ал-дра Фед. Влад. маг. Комиссаровская, 35.
Лапекин Серг. Меркур. Кан. пис. Грибоедова, 170.
Лапидус Моис. Абр. Влад. фабр. Б. Московская, 5, т. 159-49.
— Соф. Абр. Влад. маг. Троицкая, 15, т. 183-71.
Лапидусон Пав. Исаак. Влад. маг. 3 Июля, 35.
Лапин Ал-др Иос. Комиссаровская, 77.
— Ал-др Сем. Хим. Детскосельский, 25.
— Ал-ей Вас. Преп. Мурзинка, Софийская, 48.
— Ал-ей Павл. Бухг. Лештуков пер., 2.
— Анат. Степ. Лиговка, 44.
— Андр. Павл. Мучной пер., 4, т. 540-75.
— Арвид Вильг. «Балтмортран». Социалистическая, 8.
— Вас. Як. Торг. Ковенский пер., 28.
— Влад. Вас. Коммуны, 56.
— Георг. Ив. Бухг. Бронницкая, 19.
— Григ. Мих. Влад. маг. Международный, 7.
— Иннок. Вас. «Откомхоз». Кр. Конницы, 3.
— Конст. Карл. Бухг. Лиговка, 89.
— Лев Павл. Пл. Воровского, 5.
— Лев Сем. Инж. Широкая, 9, т. 188-35.
— Мих. Григ. «Петроторг». Б. Колтовская, 8.
— Никл. Вас. Кр. Конницы, 3.
— Никл. Никл. «С.-З. ж. д.». Марата, 37.
— Никл. Павл. П. С., К. Либкнехта, 35.
— Петр Елис. Влад. маст. 5 Красноармейская, 19, т. 138-44.
— Ростисл. Вас. Воспит. Пр. Маклина, 19.
— Серг. Ив. Торг. Горсткина, 6.
— Фед. Матв. Зав. дет. дом. Торговая, 23.
Лапина Ант. Ив. Преп. Мурзинка, Софийский пер., 8.
— Валент. Мих. Арт. Международный, 126.
— Вера Ферд. Делопр. Обводный кан., 125.
— Ел. Як. Зубврач. Гончарная, 8.
— Мар. Вас. Преп. Мурзинка, Софийский пер., 8.
— Ол. Никл. Декабр. Якубовича, 14.
— Фл. Еф. Пр. 25 Октября, 22.
Лапина-Бровцына Евг. Ал-др. Пр. пис. Добролюбова, 21-а.
Лапинг Эрн. Эрн. Агент. Гутуевск. о-в, Межевой кан., 5.
Лапинер Фрида Як. Научн. сотр. В. О., 4 лин., 5.
— Як. Матв. Чл. колл. защ. Верейская, 31.
— Як. Мирон. В. О., 4 лин., 5, т. 177-38.
Лапинская Фейга Гирш. Влад. маг. 5 Советская, 32.
Лапинский Ал-др Ал-др. Делопр. 3 Июля, 123.
Лапинц Ал-др Ос. Зубн. техн. Пр. 25 Октября, 54, т. 168-58.
Лапицкая Гинда Абр. Влад. маст. Пр. 25 Октября, 107.
— Глаф. Абр. Торг. Пр. 25 Окт., 107.
Лапицкий Влад. Як. «Петроукрайон». Надеждинская, 48, т. 586-96.
— Иос. Абр. Влад. маг. Декабр. Рылеева, 21.
— Иос. Мих. Упр. гос. акад. оперн. театр. Европейская гостин., т. 132-10.
Лапковский Абр. Григ. Торг. Троицкая, 6, т. 572-43.
Лапо Георг. Фом. «Центроархив». Инструментальная, 4.
— Конст. Гавр. Бухг. Фонтанка, 32.

Лапо-Лапук Мих. Як. Торг. Расстанная, 20.
Лапочинский Валериус Хононов. Влад. маг. Подольская, 21.
Лаппа-Лапин Герм. Андр. Бухг. Кан. пис. Грибоедова, 115.
Лаппа-Староженецкий Мих. Иос. Инж. Надеждинская, 36, т. 108-23.
Лаппо Никл. Гавр. Инструментальная, 4.
— Франц Каз. Бухг. Фонтанка, 166.
Лаптев Ант. Ант. Гавань, Симанская, 3-б.
— Вас. Ив. Торг. В. О., Средний, 6.
— Евгр. Ив. Торг. Обводный кан., 124.
— Ив. Петр. Торг. Пр. Нахимсона, 16.
— Пав. Ив. бухг. Лодейнопольская, 8.
Лаптева Зин. Вас. Делопр. Удельная, Алексеевская, 4.
Лапшин Ал-др Фед. С'езжинская, 16.
— Ив. Ал-др. Торг. Пет. Алексеева, 12, т. 131-45.
— Ив. Павл. Инж. Ракова, 4.
— Никл. Павл. Врач. Ракова, 4.
— Петр Ив. «ПЕПО». Тимофеевская, 22.
— Серг. Леонид. Пом. прокур. Загородный, 16.
Лапшина Ал-дра Ив. Бухг. Стеньки Разина, 7.
— Анаст. Карп. Делопр. Фонтанка, 82.
— Ан. Геннад. Пр. Огородникова, 50, т. 143-45.
— Елиз. Ив. Делопр. Стеньки Разина, 7.
— Людм. Петр. Торг. Финский пер., 6.
— Ол. Конст. Гончарная, 5.
Лапшинов Фед. Ив. Влад. торг. Гоголя, 5.
Лапшиц Ал-др Ос. Зубн. техн. Пр. 25 Октября, 54, т. 168-58.
Лапьер Конст. Эм. Фонтанка, 117.
Лариков Ал-др Иос. Арт. Стремянная, 19, т. 175-40.
— Вас. Ал-др. «Мурм. ж. д.». Пр. 25 Октября, 153.
— Леонид Петр. Наб. Черной р., 47, т. 129-93.
Ларикова Варв. Иос. Акуш. Инженерная, 1.
— Мар. Адр. Акуш. Стремянная, 19.
Ларин Ал-др Авксент. Музык. Фонтанка, 126.
— Бор. Ал-др. Проф. П. С., Малый, 7.
— Всев. Акин. Врач. Симбирская, 22.
— Ив. Вас. Влад. маст. Воронежская, 25.
— Макс. Ег. Извозопром. Б. Охта, Б. Пороховская, 16, т. 168-05.
— Никл. Вас. Тучкова наб., 12.
— Тих. Матв. Бухг. Кузнечный пер., 10.
Ларина Елиз. Карл. Воспит. Воинова, 4.
— Мар. Ал-др. Арт. Жуковского, 20.
— Тат. Конст. Чл. союза драм. писат. Володарского, 49.
— Фрида Матв. Чл. союза драм. писат. Володарского, 49.
Ларионов Ал-др Ал-др. Пр. Бакунина, 23, т. 162-89.
— Ал-др Петр. Нач. «ПОВИС». 8 Советская, 57, т. 145-54.
— Ал-ей Мих. Бухг. Ракова, 31.
— Анат. Павл. Марата, 30.
— Бор. Вас. Преп. Пис. Писарева, 14.
— Вас. Дм. Агент. В. О., 16 лин., 67.
— Вас. Тим. Чл. Петросовета. Стрельнинская, 5.
— Викт. Петр. «С.-З. ж. д.». Псковская, 25.
— Викт. Фед. Торговая, 26.
— Влад. Ал-др. Козловский пер., 8.
— Влад. Петр. «Окт. ж. д.». Кирочная, 12, т. 185-60.
— Георг. Никиф. Секр. Губплана. Комиссаровская, 17.
— Дм. Ив. Крест. остр., наб. Ср. Невки, 16.
— Ив. Герас. Чл. Петросовета. Фонтанка, 126.
— Ив. Иллар. Кр. Зорь, 6.
— Ив. Никит. Парголовск., 7.
— Иос. Серг. Фонтанка, 171.
— Конст. Никл. Нач. фин.-сч. п./о. Декабристов, 54, т. 179-80.
— Леон. Вас. Зверинская, 20.
— Никл. Вас. Машиностр. трест. Комп. Чайковского, 17.
— Никл. Никиф. Делопр. Комиссаровская, 32.
— Никл. Петр. Дир-ор зав. Пр. 25 Октября, 134, т. 184-18.
— Никл. Серг. Корресп. Лахтинская, 30.
— Петр Ив. Торг. Калинина, 22.
— Петр Иллар. Институтский пер., 20.
— Петр Фед. Касс. Кан. пис. Грибоедова, 30.
— Сем. Иллар. Влад. маг. Апраксин пер., 11.
— Серг. Ал-др. Пр. 25 Октября, 151.
— Серг. Петр. «ПОВИС». Саперный пер., 13.
Ларионова Ал-дра Вас. «Севзапгосстрой». Звенигородская, 26.
— Евд. Ив. Делопр. Полтавская, 5.
— Евд. Тим. Извозопром. Шкапина, 4.
— Ел. Петр. Делопр. Басков пер., 26.
— Зин. Вас. Стат. Крюков кан., 27.
— Мар. Ив. В. О., Тучков пер., 16.
— Мар. Лавр. Делопр. В. О., 9 л., 54.
— Нина Ал-др. Преп. Пис. Писарева, 14.
— Праск. Дем. Торг. Александровская, 3.
— Тат. Гавр. Торг. Марата, 48.
Ларичев Пав. Андр. Пис. Чехова, 5, т. 169-25.
Ларишев Ив. Никиф. Торг. Комиссаровская, 24.
Ларонд Андр. Ал-др. Преп. В. О., 11 линия, 44.
Ларочкин Конст. Мих. Международный, 96.
— Никл. Мих. Бухг. Екатерингофский, 103.
Ларош Никл. Максим. Лиговская, 131.
Ларсен Ол. Вас. Арт. Фонтанка, 150.
Лартиг Валент. Ал-др. Преп. Жуковского, 15.
Ларькин Никл. Дан. Ювел. В. О., Опочинина, 76.
Ларюшкина Елиз. Влад. Научн. сотр. Гражданская, 10.
Ласберг Людв. Конст. В. О., 5 лин., 64, т. 150-31.
— Ол. Ал-др. 9 Красноармейская, 9.
Ласкеева Ал-дра Леонид. Преп. Дер. Мурзинка, 48.
Ласкин Вас. Вас. Касс. В. О., 11 линия, 16.
— Ив. Мих. «Сев.-Зап. ж. д.». Загородный, 21.
Лассман Евг. Як. Стеногр. Саперный пер., 10.
Лассь Иог. Ганс. Преп. В. О., 1 лин., 52.
Ластовская Соф. Сав. Счетов. Фонтанка, 80.
Ластовский Вит. Игн. Фонтанка, 80.
Ласточкин Ал-др Вас. «Гидрол. инст.». «НКФ». В. О., 12 лин., 23.
— Влад. Ив. Врач. Пр. К. Либкнехта, 10.
— Вяч. Григ. Пр. К. Маркса, 9.
— Никл. Ал-др. В. О., Средний, 48.
— Пав. Никл. Врач. Нижегородск., 11.
Ластувка Влад. Ив. Чертежн. В. О., Опочинина, 76.
Лат Ал-др Сам. Влад. маст. В. О., 10 лин., 17.
Латернер Леонид Бор. Бюро «РОСТА». Некрасова, 21.
— Фед. Ноелов. Чл. союза драм. писат. Зодч. Росси, 1-3.
Латинина Ол. Ал-др. Троицкая, 10, т. 153-35.
Латкин Никл. Никл. Свечной пер., 3.
Латкина Анаст. Ив. Счетч. В. О., Академический пер., 4.
Латманизев Влад. Мих. 1 ул. Дер. Бедноты, 22.
Латник Никл. Дм. Торг. Кан. пис. Грибоедова, 45.
Латонин Никл. Афан. «Ф-ка им. Шарова». Фонтанка, 133.
Латоцкий Мих. Як. Б. Посадская, 5.
Латрик Леонид Як. Каляева, 41.
Латтунен Вяйне Альпов. Кр. Зорь, 26.
Латукка Юхо Кирилл. Пл. Воровского, 1 дом Советов.
Латушкин Иос. Абр. Влад. маг. Декабр. Рылеева, 21.
Латынина Евг. Андр. Касс. Международный, 38.
Латышев Аполл. Петр. Бухг. Саблинская, 8.
— Петр Вас. «Мондвор». Моховая, 12.
Латышева Евг. Вас. Библиот. Восстания, 4.
— Нат. Евд. Торг. Левая Тентелева, 63.
Лаубе Вас. Адол. Преп. Пер. Матвеева, 1.
Эм. Андр. Преп. Декабристов, 5.
Лаувиц Валент. Влад. Преп. 10 Красноармейская, 24.
Лауниц Ив. Ал-др. Лесной пр., 3.
Лаупман Пав. Павл. Инж. П. С., Успенский пер., 5.
Лаур Эд. Ив. Бронницкая, 14-а.
Лаурель Арвед Георг. Пр. Володарского, 27.
Лаурин Адол. Адол. Камен. остр., Б. Березовая ал., 48, т. 542-41.
Лаурсон Никл. Филипп. Лиговская, 8, т. 141-00.
Лауферт Матв. Григ. Влад. маг. Пр. 25 Октября, 40.
— Юл. Ил. Торг. Кан. пис. Грибоедова, 113.
Лафер Дав. Сем. Торг. В. О., 4 л., 11.
— Сам. Ал-др. Пушкинская, 2.
Лаханин Пав. Никл. «Откомхоз». Ждановская наб., 3.
Лахман Дав. Сем. Инж. Лиговская, 44, т. 142-05.
— Хацк Гильк. Влад. маст. Пр. Володарского, 24.
Лаховский Аарон Бор. Живоп. Некрасова, 10, т. 140-85.
Лахтер Пелаг. Андр. Делопр. Сел. Смоленское, Васильевская, 10.
Лахтин Анат. Никл. Коррект. Социалистическая, 16.
Лацинский Ал-др Ал-др. Проф. В. О., 13 лин., 62.
Лацис Ан. Сем. Мытнинская, 30.
— Эрн. Як. Пр. 25 Октября, 69, т. 588-14.
Лацко Ал-др Ив. Влад. маг. Дмитровский пер., 8.
Лачинова Ал-дра Ал-др. Арт. Пр. 25 Октября, 32.
Лашевский Никл. Филипп. Лахтинск., 24.
Лашеев Артем Анат. «Пехшкола». Кр. Курсанта, 21.
Лашеева Лид. Ал-еев. Писат. Лахтинская, 9.
Лашин Влад. Серг. «Окт. ж. д.». Моховая, 23.
Лашкевич Мар. Никл. Библиот. Смольный пр., 6.
— Мар. Отт. Корресп. Пушкарская, 34-б.
Лашкина Мар. Порф. Счетов. Мойка, 84.
Лашков Никл. Куз. Широкая, 38.
— Мих. Ив. В. О., Карташихина, 12.
Лашнюков Дм. Ив. Преп. М. Охта, Киновейский, 5.
Лбов Серг. Влад. Саперный пер., 13.
Лбова Мар. Павл. Делопр. Пр. Володарского, 31.
Леба Мар. Льв. Лабор. Фонтанка, 30.
Леба-Львов Мих. Льв. Механ. Н. Дер., Наб. Черной речки, 47.

Лебедев Ал-др Ал-др. Влад. маг. Комп. Чайковского, 60.
— Ал-др Ал-еев. Преп. Биржевая л., 8.
— Ал-др Вас. Влад. парикм. 8 Советская, 46.
— Ал-др Вас. Влад. чайн. Фонтанка, 45.
— Ал-др Ив. Влад. маст. Гусев пер., 5.
— Ал-др Ив. Агент. Кр. Конницы, 5.
— Ал-др Ив. «Центрархив». Кан. Крунштейна, 4.
— Ал-др Ив. Инж. Лермонтовский, 7, т. 185-86.
— Ал-др Ив. Счетов. Лесной, Янковск., 4.
— Ал-др Матв. Б. Пушкарская, 29.
— Ал-др Никл. Зав. шк. Кан. пис. Грибоедова, 156.
— Ал-др Никл. Бухг. Пр. Кр. Командиров, 27.
— Ал-др Павл. Пис. Белинского, 5.
— Ал-др Петр. Тамбовская, 4.
— Ал-др Петр. Торг. Упраздненн. пер., 3.
— Ал-др Серг. Инж. Гоголя, 17.
— Ал-др Тим. Влад. чайн. Детскосельский, 38.
— Ал-др Як. «Пепо». Загородный, 22.
— Анат. Павл. «Откомхоз». Кан. пис. Грибоедова, 22.
— Андр. Ег. Извозопром. Шкапина, 39.
— Бор. Ал-др. «Откомхоз». Лермонтовский, 16.
— Валент. Авксент. «Мурм. ж. д.». Аптекарский, 10-а.
— Валент. Ив. Пис. Белинского, 13.
— Вас. Адр. Пр. Юн. Пролетария, 17.
— Вас. Григ. Влад. рестор. Сытнинская, 18.
— Вас. Ег. Арт. Международный, 109.
— Вас. Ив. Пр. 25 Окт., 51.
— Вас. Ив. Финаг. Смольный, к. 72.
— Викт. Ал-еев. Научн. сотр. Розы Люксембург, 9.
— Викт. Серг. Комисс. 1 Красноармейская, 14.
— Витал. Фед. Библиогр. Восстания, 1.
— Влад. Ал-еев. Чл. Петросовета. Косой пер., 3.
— Влад. Вас. Пис. Белинского, 11, т. 158-01.
— Влад. Георг. Арт. Пушкинская, 8.
— Влад. Никл. Преп. В. О., 8 л., 53.
— Влад. Павл. «Окт. ж. д.». Пет. Лаврова, 49.
— Влад. Петр. Литерат. Дмитровский пер., 9.
— Влад. Тих. Кр. Зорь, 1.
— Влад. Фед. Влад. маст. Шкапина, 4.
— Влад. Як. Механическая, 27.
— Вяч. Вас. Служ. рел. культа. Воронежский, 110.
— Григ. Андр. Служ. рел. культа. Пр. Юн. Пролетария, 29.
— Дан. Мих. Чл. Петросовета, «Пуокр». Восстания, 55.
— Дм. Вас. Влад. маг. Социалистическая, 16.
— Дм. Игн. Льва Толстого, 6.
— Дм. Никл. Делопр. Театральная пл., 6.
— Дм. Никл. Врач. Фонтанка, 50.
— Евг. Ал-еев. Преп. Сутугина, 5.
— Евг. Дм. Лесной, Институтский, 5.
— Евг. Петр. Зав. апт. Фонтанка, 77.
— Ив. Ал-др. Влад. парикм. Розы Люксембург, 10.
— Ив. Ал-др. Врач. Симбирская, 10.
— Ив. Ал-др. Чл. Петросовета, предс. рабк. Пр. Юн. Пролетария, 23, сл. т. 550-00.
— Ив. Ал-еев. М. Охта, Мариинская, 31.
— Ив. Андр. Влад. маг. Загородный, 18.
— Ив. Варл. Чл. Петросовета, Карповка, 34.
— Ив. Влад. Чл. Петросовета. 7 Красноармейская, 25.
— Ив. Григ. Влад. парикм. Комп. Чайковского, 20.
— Ив. Дороф. «Петронефтеторг». Тверская, 13.
— Ив. Ив. «Кооп. Печатн.». Пр. Юн. Пролетария, 3.
— Ив. Иллар. Чл. Петросовета. Моск. заст., Корп. аэродром. 5 арт. Воздух. отд., сл. т. 580-54.
— Ив. Исаев. Торг. Пр. с. Смоленского, 25.
— Ив. Иуст. Влад. маг. Блохина, 1.
— Ив. Мих. Бухг. Резвый о-в, Пекезский, 3.
— Ив. Ос. Влад. маст. Лиговка, 235.
— Ив. Павл. В. О., 14 л., 1, т. 165-75.
— Ив. Петр. Влад. маст. Тамбовская, 47.
— Ил. Ив. Музык. Комиссаровская, 56.
— Ил. Петр. Техн. Лиговка, 44.
— Конст. Никл. Зав. дет. дом. Воннова, 66.
— Конст. Павл. В. О., 24 л., 13.
— Конст. Фед. Зам. Упр. зав. «Кр. Звезда». Пл. Воровского, 1 дом Советов, т. 127-61.
— Конст. Фед. Типогр. «Печатн. Двор». Павловская, 8.
— Лев Ив. Бухг. Пис. Чехова, 3.
— Мих. Ал-др Пом. упр. Акц. О-ва «Экспортхлеб». Черниговская, 9, т. 182-78.
— Мих. Ал-еев. Пр. К. Либкнехта, 14.
— Мих. Андр. Влад. маг. Пр. 25 Окт., 172.
— Мих. Вас. Влад. маг. Международный, 18.
— Мих. Вас. «Промбюро». Пр. Пролет. Победы, 63.
— Мих. Вас. Влад. бул. Троицкая, 2.
— Мих. Генн. Делопр. Пис. Чернышевского, 20.
— Мих. Григ. Торг. Б. Казачий пер., 7.
— Мих. Дм. Влад. маст. Детскосельский, 36.
— Мих. Ив. Чл. Петросовета, зав. фин. ч. «Фабгознак», предс. фабк. Фонтанка, 144, сл. т. 572-66.
— Мих. Капит. Преп. Кирочная, 54.
— Мих. Никл. Влад. маст. Ораниенбаумская, 12.
— Мих. Никл. Чл. колл. защ. Лесной, Железнодорожная, 26.
— Мих. Никл. Бухг. Пушкинская, 19.
— Никл. Авксент. Бухг. П. С., Аптекарский, 8-а.
— Никл. Вас. Кан. пис. Грибоедова, 30.
— Никл. Вас. Бухг. В. О., Средний, 27.
— Никл. Георг. «Пехшкола». Кр. Курсанта, 21.
— Никл. Дм. Зав. хорстуд. Марата, 65.
— Никл. Ив. «Петроторг». Ст. Деревня, Благовещенская, 117.
— Никл. Ив. Нач. «Повсу», врач. Комиссаровская, 10, т. 173-12.
— Никл. Никл. Влад. маст. Олонецкая, 7.
— Никл. Никл. «Пенькотрест». Наб. Фокина, 9.
— Никл. Никл. В. О., 4 л., 13.
— Никл. Павл. «Севпечать». Пр. 25 Окт., 32.
— Никл. Петр. Влад. маст. Пр. Майорова, 21.
— Никл. Сем. Техн. Пр. 25 Окт., 105, т. 583-96.
— Никл. Фед. С'езжинская, 27.
— Пав. Ал-др. Бухг. В. О., Средний, 14.
— Пав. Викт. «Петрогубугрозыск». Марата, 22, т. 589-11.
— Пав. Влад. Секр. пом. прокур. Гоголя, 12.
— Пав. Никиф. Дириж. Лиговка, 44.
— Пав. Никл. Арт. Желябова, 11.
— Пав. Сав. Врач. Пушкинская, 4, т. 535-55.
— Пав. Степ. Торг. Международный, 2.
— Пав. Троф. Торг. 3 Июля, 90.
— Пав. Фед. Торг. Фонарный, 3.
— Петр Ив. Нач. инж. «П. В. О.». Преображенская, 35, т. 560-71.
— Петр Парф. Петроградская наб., 40-а.
— Сем. Вас. Зав. детск. дом. Ст. Дер., Благовещенская, 107.
— Серг. Ал-др. Ст. архивар. Кр. Зорь, 59.
— Серг. Вас. Проф. Нижегородская, 6.
— Серг. Никит. «Упр. Окт. ж. д.». Гражданская, 11.
— Серг. Никл. Гагаринская, 26.
— Степ. Матв. Чл. Петросовета. Боровая, 59.
— Фед. Григ. «Резинотрест». Кронверкский, 51, т. 580-68.
— Як. Григ. Влад. маг. Рыночная, 16.
Лебедев-Карманов Ив. Степ. Нач. Оран. электр. лин. С.-З. ж. д. Звенигородская, 14, т. 164-47.
Лебедев-Шмидгоф Юр. Максим. Можайская, 3, т. 590-45.
Лебедева Ан. Ал-др. Преп. Кирилловская, 15.
— Ан. Ал-еев. Торг. Международный, 28.
— Ан. Ив. Торг. Международный, 20.
— Ан. Конст. Делопр. Подольская, 44.
— Ан. Серг. Блохина, 25.
— Варв. Евгр. Обводный кан., 17.
— Варв. Ив. Счетов. В. О., 14 л., 75.
— Варв. Петр. Счетч. Кирилловская, 17.
— Вера Никл. Чл. Петросовета. Торговая, 18, сл. т. 136-52.
— Ек. Мих. Пр. К. Либкнехта, 16.
— Ек. Фед. Акуш. В. О., 11 л., 14.
— Ел. Влад. Сутугина, 5.
— Ел. Иустин. Зав. библ. Б. Московская, 4.
— Ел. Никл. Преп. Лермонтовский, 50.
— Зин. Ал-еев. Зав. библ. Кан. пис. Грибоедова, 76.
— Зин. Ив. Делопр. Кан. пис. Грибоедова, 30.
— Зоя Ал-др. Тучкова наб., 2.
— Лид. Ал-др. Воспит. Пр. пис. Чернышевского, 1.
— Лид. Конон. «Хлебопродукт». Халтурина, 6.
— Мар. Ал-др. Преп. Кирилловская, 15.
— Мар. Вас. Живоп. Наб. Жореса, 30.
— Мар. Вас. Преп. Каляева, 12.
— Мар. Вас. Чл. Петросовета. Прогонный пер., 9.
— Мар. Тим. Делопр. В. О., 16 л., 5.
— Мод. Ал-др. Счетов. Пет. Лаврова, 17.
— Над. Ал-др. Преп. Розы Люксембург, 9.
— Нат. Никл. «Гимз». Декабристов, 52.
— Нина Дм. Влад. чайн. Московское шоссе, 45.
— Ол. Ал-др. Преп. Гражданская, 19.
— Ол. Еф. Арт. Сытнинская, 14.
— Ол. Никл. Пр. Володарского, 40.
— Пелаг. Степ. Чл. Петросовета. Свечной пер., 2, сл. т. 141-41.
— Праск. Наз. Извозопром. Херсонская, 4-а.
— Тат. Ив. Черниговская, 9, т. 182-78.
— Юл. Андр. Красная, 7.
Лебедева-Добковин Над. Влад. Зубн. врач. Комиссаровская, 56.
Лебеденко Ал-др Гервас. Конт. газ. «Правда», чл. Петросовета. Троицкая, 4.
Лебедзь Ив. Ал-др. Б. Посадская, 10.
Лебединская Нат. Дм. Уч. коррект. Кузнечный пер., 1.
Лебединский Вяч. Вас. Преп. «Гимз». Б. Зеленина, 9.
— Мих. Ал-др. Преп. Нижегородская, 12.
— Мих. Ив. Врач. Мойка, 7.
— Мих. Мих. Преп. Нижегородская, 12.
Лебединцева Елиз. Викт. Научн. сотруд. Песочная, 1.
Лебедкин Мих. Ив. Торг. 8 Советская, 35.
Лебедкина Аполл. Ал-др. Пушкинская, 2.
Лебедков Ив. Ив. Влад. маст. Фонтанка, 73.
Лебедов Ал-др Юл. Врач. Кан. пис. Грибоедова, 107.
Лебель Ац. Як. 1 ул. Дер. Бедн., 5.

Лебензон Мих. Леонт. Врач. Международный, 41, т. 160-73.
Лев Ал-др Ал-др. Пр. Пролет. Победы, 80-а.
— Янк. Эльев. Кан. пис. Грибоедова, 80, т. 590-12.
Левакова Пелаг. Филипп. Зубн. врач. 7 Советская, 32.
Леванда Ив. Мих. П. С., М. Посадская, 19.
Левандо Пет. Конст. Арт. Мойка, 20.
— Стан. Ос. Стачек, 64.
Левандовская Евд. Георг. Стат. Пр. 25 Октября, 104.
— Елиз. Степ. Счетов. Гончарная, 40.
Левандовский Ал-др Ив. Чл. союза драм. писат. Пр. 25 Окт., 74.
— Ив. Викент. В. О., лин. проф. Менделеева, 3.
— Иос. Бор. Упр. зав. «Зенит». Симбирская, 3.
— Никл. Франц. Инж. Моховая, 17.
Леванидов Ал-др Ив. Бухг. Фонтанка, 4.
Левас Мина Зуйдем. Влад. маст. Казанская, 34.
Левашев Ал-др Ив. «Порт. таможня». Комиссаровская, 34.
Левашева Ел. Конст. Воспит. В. О., 14 л., 29.
— Ол. Ал-др. Научн. сотр. Подольская, 34.
Левбарг Арк. Мих. Врач. Жуковского, 2, т. 128-94.
Левборг-Ратькова Мар. Евг. Писат., чл. союза драм. писат. Кан. пис. Грибоедова, 146.
Левговд Ром. Ром. Предтеченская, 69.
Левдиков Гр. Евг. Бухг. Пролеткульта, 1.
— Дм. Евг. Кооп. «Мать и Дитя». Пролеткульта, 1.
— Евг. Евг. В. О., 10 л., 5.
Левдикова Ан. Дм. Преп. Мойка, 26.
— Мар. Евг. Воспит. В. О., 21 л., 10.
— Ол. Евг. Воспит. В. О., 21 л., 10.
Леве Фед. Фед. Брандм. Остроумова, 21.
Левенберг Гита Макс. Стат. Б. Охта, Конторская, 13.
— Дора Григ. Зубн. врач. Гагаринская, 30.
— Ек. Павл. Преп. Широкая, 16.
— Юлий Льв. Зав. апт. Гагаринская, 30.
Левенде Ол. Ив. Преп. Желябова, 10.
Левензон-Лебензон Мовша Шмул. Торг. Комиссаровская, 64.
Левениш Григ. Як. Инж. Гончарная, 24, т. 536-02.
Левенсон Абр. Як. Зубн. врач. Красная, 26.
— Адол. Ив. Врач. Пр. Володарского, 43.
— Ал-др Сам. Кан. пис. Грибоедова, 158.
— Лев Бор. Проф. «Механобр.». В. О., 21 л., Горн. Инст., т. 185-21.
— Лев Ив. «Волховстрой». В. О., 8 л., 59.
— Никл. Зах. Преп. Греческий, 15.
— Никл. Ив. «Петроток». Пр. К. Либкнехта, 82, т. 591-24.
— Пав. Матв. Зубн. врач. Жуковского, 13.
— Як. Сем. Инж. В. О., 4 л., 39.
Левенсон-Барунина Над. Сав. Зубн. врач. Пр. с. Смоленского, 69.
Левенсон-Брук Ан. Як. Зубн. врач. Торговая, 10-а, т. 551-60.
Левенстер Елиз. Арн. Зав. студией. Моховая, 41.
Левенстерн Андр. Арнол. «Кредкнижкооп». Ковенский пер., 14, т. 173-01.
— Пет. Андр. Чл. колл. защ. Ковенский пер., 14, т. 173-01.
Левенталь Дав. Як. Врач. Пр. К. Либкнехта, 81.
— Этель Евс. Врач. Пр. К. Либкнехта, 43.
Левенталь-Кохновская. Зубн. врач. 10 Советская, 4.
Левентов Анат. Льв. Юрист. Песочная, 41.
Левенштамм Игн. Марк. Пр. К. Либкнехта, 33-а, т. 137-47.
Левенштейн Дав. Макс. Инж. Пр. 25 Окт., 65, т. 543-00.
— Иос. Арон. Влад. маст. Комиссаровская, 32, т. 558-30.
— Сим. Арон. Управл. типогр. Екатерингофский, 1.
Левенштейн-Селиванов Ал-ей Ал-др. Зав. арх. Пет. Лаврова, 12.
Леверов Тим. Вас. Смольный пр., 15.
Левзина Ан. Мартин. Стат. Пр. Володарского, 64.
Леви Анат. Иос. Инж. Пр. К. Либкнехта, 51.
— Ан. Исаак. Зубн. врач. Кр. Зорь, 9.
— Ан. Петр. «Петроток». В. О., Тучков пер., 16.
— Бор. Серг. Управдом. Казанская, 34.
— Веньям. Григ. 3 Июля, 9, т. 178-93.
— Георг. Як. Врач. Декабристов, 2.
— Конст. Серг. Уполном. Порт. К-рой «Экспортхлеб». Черниговская, 9, т. 135-53.
— Лев Серг. «Новтрестторг». Ковенский пер., 16.
— Мар. Сем. Акуш. Перекупной пер., 12.
— Мина Зуифл. Влад. маст. Казанская, 34.
— Мориц Льв. Мойка, 64, т. 539-13.
— Ром. Ал-др. Зав. апт. Лиговская, 135, т. 173-54.
— Теод. Изр. Делопр. Лиговская, 59
Леви-Эльбаум Раиса Серг. Зубн. врач. Казанская, 38, т. 162-37.
Левидов Ал-др Мих. Чл. колл. защ., преп. Бронницкая, 19.
— Иос. Ион. Врач. Некрасова, 29, т. 170-84.
— Лев Ион. Чл. колл. защ. Слуцкого, 37, т. 172-80.
— Сам. Ион. Врач. В. О., 9 л., 42, т. 170-01.
Левидова Вера Исаак. Зубн. врач. Бронницкая, 19.
Левиев Григ. Лейб. Влад. час. маст. Ковенский пер., 28.
— Наум Солом. Влад. маст. Восстания, 1.
— Наум Солом. Влад. маг. Кан. пис. Грибоедова, 69.
Левизи Вера Петр. Бухг. Скороходова, 13.
— Над. Петр. Счетов. Скороходова, 13.
Левик Серг. Юр. Зав. финотд. «Сорабиса». М. Под'яческая, 8, т. 551-41.
Левиков Никл. Вас. Торг. Лесной, Железнодорожная, 29.
Левикова Фекла Мих. Торг. Лесной, Железнодорожная, 29.
Левилев Григ. Сем. Влад. маст. Коломенская, 7.
Левин Абр. Мендел. Чл. колл. защ. Мытнинская, 13, т. 540-32.
— Ал-др Григ. Жуковского, 19, т. 143-12.
— Ал-др Куз. Секр. коменд. гор. 3 Июля, 3.
— Ал-ей Тим. Влад. кафе. Ракова, 10, т. 189-53.
— Арк. Марк. Чл. Петросовета. Некрасова, 60, сл. т. 544-37.
— Бор. Абр. «Тов.-Пром. Кредит». Кан. пис. Грибоедова, 10, т. 536-93.
— Бор. Григ. Влад. маст. Саперный пер., 4, т. 174-42.
— Бор. Дав. Юрист. Пр. К. Либкнехта, 22, т. 148-04.
— Бор. Исаев. Врач. Фонтанка, 68, т. 179-12.
— Вас. Мирон. Инстр. 6 Советская, 29, т. 563-61.
— Викт. Дав. Механ. Советский, 48.
— Влад. Солом. Чл. Петросовета, «Начподив» 20. Надеждинская, 50, сл. т. 559-69, д. т. 553-30.
— Всев. Мих. Агент. Мойка, 9.
— Герц Вульф. Провиз. В. О., 8 л., 33.
— Гикель Берк. Врач. Пр. К. Либкнехта, 29-а.
— Гирш Вульф. Влад. маг. Загородный, 28.
— Григ. Дм. «Комм. банк». Скороходова, 13.
— Григ. Ив. Преп. Казанская, 5, т. 579-31.
— Григ. Ис. Инж. Каляева, 9.
— Григ. Сам. Казанская, 40, т. 180-92.
— Дав. Абр. Писат., юрист. Кирочная, 32.
— Дав. Зеликов. Ювел. 3 Июля, 51.
— Дав. Сам. Моховая, 36.
— Дан. Дав. Секр. пом. прокур. М. Посадская, 15.
— Еф. Льв. Зубн. врач. Советский, 22, т. 174-86.
— Зах. Иос. Фонтанка, 173, т. 564-94.
— Зинов. Ал-др. Врач. Декабр. Пестеля, 13.
— Зорох. Иосел. Лесозаг. Люблинский пер., 8.
— Ив. Вас. Уполном. «Цупвоза». Международный, 99, т. 567-67.
— Ив. Никл. Чл. Петросовета, «П. Г. О. Н. О.». Фонтанка, 71, сл. т. 580-48.
— Изр. Дав. Торг. Некрасова, 58.
— Изр. Исаев. 3 Июля, 33, т. 133-04.
— Изр. Мирон. Влад. маг. 3 Июля, 47.
— Изр. Шаевич. Екатерингофский, 9, т. 546-97.
— Ил. Еф. Зубн. врач. Троицкая, 22, т. 186-20.
— Ил. Льв. Инж. Блохина, 2, т. 172-99.
— Исаак Бор. Техн. Геслеровский пер., 23-а.
— Исаак Як. Ярославск., 4.
— Кирилл Меркур. 12 Красноармейск., 7.
— Лев Адол. 7 Советская, 9, т. 536-80.
— Лев Мирон. 6 Советская, 9, т. 563-61.
— Леонид Тих. Проф. Декабр. Пестеля, 13, т. 552-84.
— Люб. Лаз. Торг. Кан. пис. Грибоедова, 59.
— Марк Юл. «Пищетрест». В. О., Средний, 27.
— Меер Гальков. Влад. маг. Кузнечн., 7.
— Мирон Юл. Зубн. врач. В. О., Средний, 27.
— Мих. Абр. Лектор. Пл. Воровского, 1 дом Советов.
— Мих. Вульф. Пр. Нахимсона, 19, т. 180-39.
— Мих. Ион. Басков пер., 23.
— Мих. Никл. Торг. Комиссаровская, 62.
— Мих. Ос. Моховая, 34.
— Моис. Иос. Преп. М. Под'яческая, 8.
— Моис. Марк. Торг. Ямская, 21.
— Моис. Сол. Кан. пис. Грибоедова, 131.
— Моттель Абр. Моховая, 13.
— Никл. Ал-еев. Пет. Лаврова, 50.
— Ной Як. Юрист. Рузовская, 9.
— Ос. Берн. Надеждинская, 36.
— Оск. Анат. Б. Московская, 5.
— Отер Нафт. Врач. Б. Московская, 5.
— Пав. Бор. Научн. сотр. Надеждинская, 11.
— Пав. Иннок. Врач., преп. Широкая, 16.
— Рахмиель Тезелев. Пр. 25 Окт., 66, т. 568-57.
— Сав. Як. «Губтрансп.». Жуковского, 10, т. 561-72.
— Самс. Сав. Врач. Пл. Лассаля, 4, т. 180-38.
— Сам. Дав. Троицкая, 15, т. 169-95.
— Сам. Марк. Декабристов, 30, т. 135-10.
— Сем. Сам. Торг. Кан. пис. Грибоедова, 59.
— Солом. Меер. Восстания, 24, т. 160-67.
— Филипп Бор. Врач. 10 Советская, 10.
— Хаим Меер. Влад. маст. Раз'езжая, 48.
— Хаим Моис. Влад. маг. 3 Июля, 31.
— Шнеер Менд. Архив. Пушкинская, 18.
— Юл. Авел. Врач. Толмачева, 2.
— Як. Герш. Зав. апт. Международный, 54.
— Як. Исаак. Влад. конт. Конная, 8, т. 186-68.
— Як. Марк. Екатерингофский, 65, т. 176-63.

— Як. Матв. Чл. Тов. Биржи. Восстания, 16, т. 589-66.
— Як. Никиф. Влад. маг. Гончарная, 8.
— Як. Савел. Уполн. «Центрокнипрод», чл. Тов. Биржи. Троицкая, 6, т. 161-70.
Левин-Северский Моис. Солом. Репортер. Крюков кан., 19.
Левин-Чудновская Соф. Павл. Врач. Коломенская, 32.
Левина Ал-дра Льв. Врач. Кронверкский, 77.
— Анаст. Фед. Зубн. врач. Декабр. Пестеля, 13.
— Ан. Ал-др. Пет. Лаврова, 50.
— Ан. Як. Пр. Володарского, 46, т. 165-84.
— Белла Арк. Врач. Колокольная, 15.
— Берта Идахим. Зубн. врач. Сенная пл., 13.
— Дина Льв. Акуш. Лермонтовский, 35.
— Елиз. Ал-др. Зубн. врач. Пр. 25 Окт., 88.
— Клавд. Ив. Арт. Советский, 48.
— Ксен. Влад. Зав. шк. Фонтанка, 71.
— Люб. Сем. Зубн. врач. 3 Июля, 36.
— Мар. Сем. Зубн. врач. 3 Июля, 36.
— Минна Клем. Врач. Чернышев пер., 7.
— Ол. Солом. Врач. Пр. 25 Окт., 167.
— Раш. Абр. Врач. Пр. Кр. Командиров, 7.
— Ревекка Абр. Зубн. техн. Восстания, 17.
— Сарра Раф. Влад. жел. лавки. Лиговская, 59.
— Соф. Марк. Влад. маг. Загородный, 10.
— Соф. Менд. Счетов. Разночинная, 3.
— Фанни Меер. Восстания, 24, т. 160-67.
— Фанни Овс. Зубн. врач. Троицкая, 22.
— Эсфирь Марк. Зубн. врач. П. С., Б. Разночинная, 3, т. 146-87.
— Юд. Евг. Зубн. врач. Комиссаровская, 68.
Левина-Ганелина Мар. Ал-др. Преп. Казанская, 5.
Левина-Гринберг Фанни Абр. Чл. асс. пролет. пис. Смольный.
Левинский Артур Моис. Инж. Троицкая, 23, т. 151-38.
— Конст. Гр. Пом. дир., электротехн. Пр. К. Либкнехта, 76.
Левинсон Андр. Як. Писат. Пр. 25 Окт., 24.
— Жан Жан. Инж. Пр. Кр. Командиров, 1, т. 549-36.
— Иос. Солом. Пл. пис. Островского, 9, т. 561-77.
— Марк. Ил. Зубн. врач. Пр. 25 Окт., 134, т. 571-42.
— Марк Льв. Восстания, 5, т. 542-22.
— Мих. Савел. Счетов. Пр. 25 Окт., 134.
— Мих. Як. «Повну». Пушкинская, 19.
— Пет. Бор. Жуковского, 24, т. 153-92.
— Полина Саул. Зубн. врач. Пр. Маклина, 21.
— Рув. Зельм. Пр. 25 Окт., 22.
— Рув. Льв. Коломенская, 32, т. 147-54.
Левинсон-Лессинг Влад. Франц. Научн. сотр. Марата, 22.
— Ол. Юл. Научн. сотр. Жуковского, 38.
— Франц Юл. Проф. Лесной, Политехн. Инст.
Левинсон-Тувим Дина Исаак. Пр. 25 Окт., 22, т. 569-71.
Левинтов Бор. Морд. Казанская, 2.
Левинштам Наум Моис. Влад. маг. Комиссаровская, 61, т. 173-97.
Левинштейн Як. Солом. Нач. «Трансмосторг». Наб. Жореса, 20, т. 130-60.
Левинштейн-Клячко Лев Солом. Инж. В. О., 7 л., 38, т. 182-74.
Левис Валент. Фед. Юрист. Екатерингофский, 33, т. 135-41.
— Конст. Фед. Инж. С'ездовская, 9.
— Мар. Мих. «Муз. Революции». В. О., 8 л., 37, т. 560-98.
— Хаим Янк. Ювел. В. О., 8 л., 37, т. 560-98.
Левит Абр. Як. «Петротекстиль». Каляева, 9, т. 144-49.
— Ал-др Павл. Торг. Лахтинская, 3.
— Бор. Карп. Пр. К. Либкнехта, 20, т. 531-74.
— Бор. Як. Торг. Басков пер., 6, т. 162-81.
— Ил. Як. Провиз. Тамбовская, 20.
— Лаз. Иос. Влад. маст. Пр. Володарского, 30.
— Лаз. Ос. «Транстопливо». Канонерский пер., 4, т. 542-02.
— Лаз. Сам. «Порт. таможня». 10 Советская, 4, т. 177-34.
— Мендель Хаим. Влад. пек. Нов. Дер., Набережная, 17.
— Мих. Матв. Юрист. Пет. Лаврова, 13, т. 168-86.
— Наум Вас. Лектор. Кан. пис. Грибоедова, 85.
— Нафтол. Як. Кирочная, 23, т. 174-55.
— Ос. Зах. Врач. Загородный, 23, т. 544-58.
— Сам. Ос. Канонерский пер., 4, т. 542-02.
— Сем. Моис. Кр. Конницы, 8.
— Солом. Абр. Чл. Петросовета, чл. Тов. Биржи, зам. предс. «Петродревтреста». Крюков кан., 9, т. 155-31.
— Фр. Шм. Влад. маг. Надеждинская, 19.
Левитан Анат. Герм. Чл. колл. защ. Декабр. Рылеева, 27.
— Дав. Лаз. Врач. Пр. Майорова, 33.
— Евг. Мих. Бухг. Марата, 48.
— Иос. Арк. Пр. Нахимсона, 15, т. 173-44.
— Лаз. Лаз. Врач. Пр. Майорова, 33.
— Макс. Солом. Агент. Б. Пушкарская, 58-а.
— Никл. Андр. Преп. Лиговская, 212.
— Сам. Сем. Агент. Марата, 16.
— Як. Сем. Декабристов, 32, т. 131-04.
Левитанская Мира Саул. Зубн. врач. Лиговская, 87.
Левитанский Як. Моис. Зубн. врач. Лиговская, 87.
Левитас Вас. Еф. Кр. Зорь, 61, т. 180-57.
Левитин Григ. Ос. Комиссаровская, 73, т. 143-95.
Левитон Конст. Андр. Надеждинская, 1.
Левитская Елиз. Никл. Воинова, 47.
— Елиз. Петр. Преп. 6 Советская, 16.
— Мар. Мих. Преп. Кан. пис. Грибоедова, 119.
— Ол. Ал-др. Аккомпан. Бородинская, 2.
— Ол. Павл. Ассист. 7 Советская, 4.
— Соф. Ал-др. Преп. 5 Советская, 11.
Левитская-Максимова Ол. Ал-др. Арт. Подольская, 26.
Левитский Ал-др Степ. Инж. Подольская, 21.
— Афан. Вас. Вет. врач. Наб. Робеспьера, 1.
— Ив. Ив. Преп. Моисеенко, 1.
— Ив. Ив. Дегтярный пер., 1.
— Фед. Герох. Преп. Кан. пис. Грибоедова, 119.
Левиус Гирш Юд. Влад. маг. Троицкая, 38.
Левих Фед. Ив. Чертежн. Б. Посадская, 9.
Левицкая Анаст. Никл. Преп. Пр. 25 Окт., 119.
— Ан. Як. В. О., Средний, 54.
— Анфиса Мих. Делопр. Пр. Маклина, 2.
— Зоя Владисл. Инсп. Кан. пис. Грибоедова, 74.
— Тат. Ив. В. О., Веры Слуцкой, 70.
— Юлия Ал-др. Преп. 5 Советская, 11.
Левицкий Ал-др Вас. Марата, 55.
— Ант. Як. «Ун-т Зиновьева». Кан. пис. Грибоедова, 94.
— Арк. Валер. Марата, 55.
— Влад. Никл. График. Воинова, двор. Урицкого, 1.
— Дм. Дм. Комвзвод. Слуцкого, 27.
— Ив. Адр. Сев. Кол. Эксп. «НКЗ». Восстания, 1.
— Ив. Ив. Преп. Крестьянский пер., 4.
— Ив. Никл. Врач. Восстания, 30.
— Ив. Никл. Пр. бер. Невы, 174.
— Ил. Андр. Инсп. Госбанка. Мойка, 79, т. 151-78.
— Кирилл Никл. «В.-Морск. Акад.». В. О., 10 л., 5.
— Мих. Дм. Фининсп. Чернышев пер., 9.
— Мих. Никл. Проф. Пр. 25 Окт., 119.
— Мих. Павл. Сан. врач. М. Посадск., 7.
— Никл. Влад. Арт. Достоевского, 10.
— Пет. Петр. Пр. Огородникова, 11, т. 542-74.
— Як. Исаак. Техн. Гоголя, 22, т. 165-93.
Левичев Вас. Никл. Чл. Петросовета, военком. Кр. Курсанта, 20, т. 553-58.
— Григ. Никит. Курляндская, 32.
— Ив. Никит. Влад. маг. Курляндская, 32.
— Мих. Никл. «Госпароходство». Привислянская, 10.
Левичек Исаак Моис. Пушкинская, 15, т. 157-35.
Левкин Дем. Артем. Зав. общежит. Фонтанка, 154.
Левков Фед. Сем. 8 Советская, 35, т. 535-50.
Левкович Никл. Ал-др. Влад. маст. Мойка, 112.
Левковский Лев Никл. Инж. Фонтанка, 38.
— Моис. Григ. Бухг. Пр. 25 Окт., 27.
Левковцев Мих. Фед. Инж. В. О., 10 л., 11.
Лево Петр Орелов. Пр. Нахимсона, 10, т. 552-99.
Левонин Як. Макс. Уч. надз. милиц. Пр. К. Либкнехта, 63.
Левошко Пав. Ив. «Упр. Окт. ж. д.». Лиговская, 81.
Левская Ек. Степ. Зубн. врач. Гатчинская, 17.
Левской Никл. Як. Зубн. врач. Гатчинская, 17.
Левтеева Мар. Ант. «Губздрав». Пис. Чехова, 1.
Левтонова Ант. Андр. Воспит. Мытнинская наб., 1.
Левченко Вас. Мих. Бухг. Мойка, 28.
— Евд. Сем. Режисс. Фонтанка, 30.
— Ол. Петр. Зубн. врач. Пр. Нахимсона, 10.
— Серг. Петр. «Севзапгосстрой». Кирочная, 24.
Левшин Вас. Петр. Торг. Предтеченск., 8.
— Дм. Петр. Оркестрант. В. О., 6 л., 11.
Левшиц Пет. Мих. Агент. Олонецкая, 7.
Левыкин Мих. Ив. Б. Посадская, 1.
Левянт Моис. Еф. Агент. Дмитровский пер., 17, т. 132-01.
Легарова Ол. Мих. Преп. Мытнинская наб., 2.
Легачинский Степ. Ив. Упр. 15 гос. деревообд. зав. Калашниковская наб., 86, т. 134-59.
Легефельд Серг. Эвал. Ракова, 16, т. 167-70.
Легздайн Мар. Вас. «П. Г. О. Н. О.». Пр. Огородникова, 19.
Легздин Жан Ив. Предс. местк. Красная, 53.
Легков Ал-др Вас. Уч. надз. милиц. Егорова, 14.
— Валент. Льв. Арт. Кан. пис. Грибоедова, 105.
— Ив. Вас. Делопр. 12 Красноармейская, 34.
— Никл. Григ. Перевозная, 43.
Легсдейн Мар. Вас. «Дошк. жизнь реб.». Казанская, 7.
Легонькова Анаст. Мих. Врач. Достоевского, 8.
Легостев Никл. Никл. Арт. Троицкая, 9, т. 135-67.

Легран Бор. Вас. Чл. Петросовета, предс. «Рабпроса». Пл. Воровского, 1 дом Советов.
— Ол. Влад. Чл. Петросовета, «Сорабис». Пл. Воровского, 1 дом. Советов, сл. т. 169-89.
Легуров Пав. Ив. «Упр. Окт. ж. д.». Пр. с. Александровского, 19.
Леднев Мих. Мих. Касс. Некрасова, 60.
Ледников Сем. Никиф. Касс. В. О., 6 л., 19.
Ледович Ал-ей Андр. Инж. 8 Красноармейская, 9.
Лежен Нина Флориан. Арт. Троицкая, 5.
— Флориан Вас. Проф. Троицкая, 5.
Лежнев Ал-др Меер. Бухг. Фонтанка, 38.
— Ал-ей Петр. Торг. 3 Июля, 59.
— Валер. Никл. Пр. Володарского, 33.
— Никл. Фед. Врач. Пр. Володарского, 33, т. 145-87.
— Пав. Ег. «Мурм. ж. д.». Моховая, 16.
Лежнева Ираида Петр. Торг. Лесной, Институтский, 5.
Лежоев Мих. Георг. «Петрораспредбаза». В. О., 3 л., 58.
Лежоева Мар. Георг. Архивар. Ср. Под'яческая, 7.
Леин Хая Хон. Зубн. врач. 1 Советская, 10.
Леитен Эмма Берт. Кондратьевский, 15.
Лейбгон Лейба Шлем. Влад. маг. Пр. 25 Окт., 97.
Лейбзон Арон Наум. Чл. колл. защ. Саперный пер., 21, т. 174-35.
— Солом. Бор. Загородный, 31, т. 147-38.
Лейбман Айзик Бор. Чл. Тов. Биржи. Бульв. Профсоюзов, 3, т. 178-50.
— Айзик Вульф. Влад. типогр. Колокольная, 11.
Лейбо Исаак Иос. Торг. 7 Советская, 7.
Лейбов Иос. Гдальев. Инж. Пр. Володарского, 33.
— Мирон Арк. Врач. Мытнинская, 27.
Лейбовиль Иос. Льв. Зубн. техн. Кан. пис. Грибоедова, 146.
Лейбович Абр. Григ. Врач. Надеждинская, 30, т. 563-41.
— Азар. Ил. «Откомхоз». Колокольная, 5, т. 556-98.
— Ан. Мих. Преп. Кр. Курсанта, 1.
— Арк. Ив. Загородный, 34, т. 175-53.
— Ел. Иос. Влад. маг. Моховая, 13.
— Липман Эльяш. Чл. фонд. биржи. Климов пер., 9, т. 181-82.
— Михей Як. Предст. «Промвоенторга». Мойка, 40.
Лейбошиц Мих. Влад. Желябова, 5, т. 157-44.
— Як. Влад. Влад. маст. Троицкая, 15, т. 172-32.
Лейдерман Ева Абр. Влад. маг. В. О., 8 л., 49.
Лейземнек Ал-др Як. «Госпароходство». В. О., 1 л., 24, т. 160-71.
Лейзерович Иос. Гавр. Обводный кан., 118, фл. 143-б.
— Монс. Абр. Влад. маг. Пр. Майорова, 53.
Лейкин Ал-др Вас. Бухг. Лиговская, 71.
— Арон Савел. Зам. дир. ф-ки. Пр. пис. Добролюбова, 1, т. 142-45.
— Влад. Савел. Чл. фонд. биржи. Пр. пис. Добролюбова, 1, т. 142-45.
— Лев Дав. Пом. ректора. Казначейская, 6, т. 144-56.
— Мовш. Шлем. Бухг. Кан. пис. Грибоедова, 95, т. 571-36.
Лейкина Вера Ром. Научн. сотр. Лесной пр., 5.
— Мар. Влас. Преп. Кан. пис. Грибоедова, 71.
— Над. Викул. Бухг. Надеждинская, 56.
Лейкина-Вайс Евг. Влад. Зубн. врач. Международный, 61.
Лейко Ал-др Карл. Пр. Майорова, 34.
Лейкум Ив. Станисл. В. О., 9 л., 36.
Лейман Юр. Матс. Инж. Пр. 25 Окт., 77.
Леймонт Игн. Ос. «Комм. ломб.». Гражданская, 20.
Лейних Григ. Наум. Пр. Кр. Командиров, 30, т. 176-75.
Лейнсон Герш. Арон. Кан. пис. Грибоедова, 146, т. 582-04.
Лейпус Бол. Ив. Тучкова наб., 2-а.
Лейсман Карл Ульрих. «Петроторг». Мойка, 93.
— Мера Элиевн. Влад. торг. Пер. Москвиной, 10.
Лейтлано Ад. Ад. Фининсп. Наб. Кр. Флота, 12.
Лейтман Анат. Исаак. Пом. дир. фабр. «Работница». Слуцкого, 19, т. 145-18.
— Григ. Исаак. «Пенькотрест». Слуцкого, 19.
Лейтоннгер Праск. Фед. Воспит. Удельная, Осиповский, 105.
Лейтус Андр. Ив. Агрон. Некрасова, 60.
Лейтыс Вл. Петр. Пр. Ленина, 79.
Лейтюхин Ник. Дм. Бухг. Кан. пис. Грибоедова, 65.
Лейферт Ал-др Вас. «Петрокожтрест». Фонтанка, 43.
— Григ. Абр. С'езжинская, 12, т. 161-57.
— Леонид Абр. Чл. Петросовета, проф. Комиссаровская, 13, сл. т. 542-27.
— Мирон Абр. Бухг. Некрасова, 2.
— Теод. Христ. Влад. маст. Басков пер., 10, т. 546-46.
Лейхман Леонид Карл. Пр. с. Володарского, 7.
Лейхтенберг Дора Евг. Зав. библ. Моховая, 36.
Лейцин Еф. Льв. Надеждинская, 4, т. 530-74.
Лейцингер Артур Мельхиор. Преп. В. О., 10 л., 15-б.
Лейцихович Георг. Никл. Некрасова, 29.
Лейченко Ан. Карл. Контрол. П. С., Малый, 72.
Лек Тим. Григ. Бухг. 2 Красноармейск., 2.
Лекаренко Ансельм Моис. «Сельпромторг». Бронницкая, 22, т. 572-45.
Лекман Исаак Павл. Музык. Желябова, 10.
Лексаченко Мих. Куз. Чл. Петросовета. Пр. Володарского, 1, сл. т. 175-47.
Леман Ал-дра Ал-дра Преп. Кр. Зорь, 73.
— Бенед. Вас. Влад. маг. Пр. 25 Окт. 56.
— Георг. Густ. Наб. лейт. Шмидта, 23, т. 189-85.
— Мих. Ал-еев. Бухг. В. О., 2 л., 41.
— Никл. Мих. Врач. 2 ул. Дер. Бедн., 2.
Лемберг Викт. Як. «Откомхоз». Пет. Лаврова, 43.
— Мих. Евг. Врач. Лиговская, 58, т. 571-47.
— Раиса Григ. Декан ин-та внешкольн. образования. Лиговка, 58, т. 571-47.
— Як. Моис. Чл. правл. т-ва «Труд». Пет. Лаврова, 43, т. 148-29.
Лемберик Буся Герш. Чл. ассоц. пролет. писат. 7 Советская, 28.
Лемберский Эмман. Мирон. Чл. сов. кред. кооп. т-ва «Кустпромселькредит». Пр. пис. Чернышевского, 17, т. 148-79.
Лемендик Март. Карл. Чл. Петросовета. Мытнинская наб., 5, сл. т. 538-26.
Лемешев Фед. Андр. Чл. Петросовета, предс. ком. страхкассы М.-Нарвского р-на. Пр. Юн. Пролетария, 42, сл. т 579-60.
Лемешевский Витал. Максим. Преп. Коломенская, 32.
Лемке Авг. Ив. Бухг. Моховая, 11.
— Пав. Мих. В. О., 11 л., 34.
— Сарра Абр. Влад. маг. Комиссаровская, 33.
— Тат. Мих. Пр. с. Смоленского, 44.
Лемкуль Альфр. Адол. Бухг. В. О., 11 л., 2.
— Вольд. Эд. Инж. Слуцкого, 11.
Леммергардт Евг. Фед. Воспит. Скороходова, 6.
Леммергердт Генриетта Карл. Преп. В. О., 2 л., 35.
Леммик Ян. Карл. Чл. Петросовета. В. О., С'ездовская, 1.
Лемпа Тих. Ив. Бухг. Школьный пер., 5.
Лемперт Исаак Аким. Бухг. Мойка, 62, т. 157-03.
— Ос. Як. Юрист. Кр. Зорь, 61.
— Рахиль Сем. Торг. Конная, 8.
Лемтюжников Дм. Серг. «В.-Морск. Акад.». Соляной пер., 16, т. 146-97.
— Пет. Серг. Делопр. Декабр. Пестеля, 4.
Лемшневский Андр. Викт. Солдатский пер., 5.
Лемяков Ал-др Влад. Влад. пек. Комиссаровская, 61.
Ленберг Сем. Марк. Врач. В. О., 6 л., 29.
Лендер Франц Франц. 6 Красноармейская, 27.
Ленди Ек. Петр. Счетов. Мойка, 10.
Лендович Иос. Ал-др. Торг. Полозова, 3.
Ленец Конст. Вас. Пр. Нахимсона, 7.
Ленжевский Ал-др Ал-еев. Арт. Пр. Володарского, 57.
Леник Эд. Бернард. Фонтанка, 5, т. 157-73.
Ленин Никл. Афан. Инж. В. О., Веры Слуцкой, 44.
Ленина Мар. Павл. Делопр. В. О., Косая л., 15.
Ленков Сем. Ив. Торг. Кан. пис. Грибоедова, 81.
— Тим. Андр. Влад. маг. Пр. 25 Окт., 172.
Леннов Ал-ей Федос. 3 Июля, 32.
Ленский Влад. Як. Писат. Розы Люксембург, 7.
— Георг. Андр. Под'ездной пер., 8.
— Григ. Ал-др «Сев.-Зап. ж. д.». Коммуны, 2.
Ленц Ал-др Карл. Врач. Петровская, 3.
— Валент. Арк. Научн. сотр. Воинова, 34.
Ленцикер Раф. Бор. Пр. Майорова, 3.
Ленцман Ян. Дав. Нач. Торг. порта, чл. Петросовета, чл. «ГИК». Пр. Огородникова, 35, т. 534-86.
Ленцнер Влад. Валер. Врач. Надеждинская, 3, т. 132-60.
Леньков Пет. Федот. Влад. парикм. 8 Советская, 47.
Лео Ал-др Никл. Техн. Боровая, 26.
— Карл Карл. Пр. Мих. Арханг., 23.
Леонард Офелия Савел. Зубн. врач. Дер. Волково, Волковский, 38.
— Пет. Никл. Преп. Дер. Волково, Волковский, 38.
Леонарди Мадлена Петр. Преп. Комп. Чайковского, 42.
Леонардов Ив. Мих. Счетов. Шамшева, 11.
Леоненко Мар. Тих. Чл. «Вольфилы». Мытнинская наб., 5.
Леонидов Леонид Павл. Пр. К. Либкнехта, 75.
— Леонид Сем. Чл. союза драм. писат. Моховая, 22.
Леонов Ал-др Гавр. Торг. Гражданская, 22.
— Ал-др Георг. Касс. Загородный, 19.
— Ал-др Григ. Чл. Петросовета. Лесной пр., 6, сл. т. 547-29.
— Анат. Ив. Апраксин пер., 1.
— Андр. Пах. Тюмина, 9.
— Арс. Ив. Пр. Володарского, 46.
— Вас. Ив. Замуполцентрокинопрода. Басков пер., 29, т. 559-13.
— Вас. Серг. Влад. маст. Гаванская, 77, т. 576-60.
— Вас. Фед. «ПГМ». П. С., Ропшинская, 23.
— Влад. Евграф. Счетов. 9 Советская, 20.
— Дм. Леон. Предс. фабк. Пр. К. Маркса, 61.
— Ив. Дм. Влад. маг. Саблинская, 13.
— Ив. Леонт. Чл. Петросовета, чл. ГИК. Кр. Зорь, 26, т. 575-52.
— Ив. Петр. Желябова, 1, т. 575-52.
— Иос. Вас. Управдом. Колокольная, 14.

— Конст. Як. Типогр. «Печати. Двор». Б. Зеленина, 29.
— Леон. Фед. Счетов. Фонтанка, 177.
— Мих. Григ. Врач. Пр. К. Маркса, 61.
— Мих. Никиф. Зарубинская, 32.
— Пав. Дм. Торг. Кронверкский, 53.
— Пав. Павл. Инж. Лиговская, 44.
— Пав. Петр. Отв. торг.-служ. Загородный, 70.
— Пет. Ероф. Влад. парикм. Гаванская, 31.
— Сем. Ал-др. Бухг. Апраксин пер., 20.
— Серг. Ал-еев. Каляева, 14.
— Фед. Ил. Торг. Красная, 16.
— Як. Ив. Врач. Надеждинская, 19.

Леонова Ан. Георг. Влад. чайн. Матятин пер., 12.
— Валент. Серг. Делопр. П. С., Сытнинская пл., 5.
— Вера Игн. Касс. В. О., 17 л., 4.
— Мар. Ал-еев. Счетов. М. Посадская, 15.
— Мар. Гавр. Врач. Б. Казачий пер., 6.
— Мар. Никит. Акуш. С'езжинская, 19.
— Ол. Игн. Касс. В. О., 17 л., 4.
— Тат. Ив. Делопр. В. О., 4 л., 29.

Леонова-Красовская Ирина Вас. Арт. Гаванская, 77, т. 576-60.

Леонович Влад. Ал-др. Инж. Пр. Юн. Пролетария, 15.
— Сераф. Вас. Чл. Петросовета. Пр. Юн. Пролетария, 35-б.

Леонтович Ал-др Никл. Зав. шк. Пр. К. Либкнехта, 37.
— Лид. Никл. Преп. Пр. К. Либкнехта, 37.

Леонтовская Соф. Никл. Счетов. Герцена, 11.

Леонтовская-Бельская Неон. Андр. Преп. Кирочная, 9.

Леонтьев Ал-др Дм. Б. Охта, Ульянова, 19.
— Ал-ей Ал-еев. «Упр. Окт. ж. д.». Бронницкая, 15.
— Андр. Ал-др. «Петротекстиль». Мира, 7.
— Бор. Григ. Чл. Петросовета. В. О., Средний, 6.
— Вас. Вас. Преп. Крест. остр. Эсперов пер., 7.
— Вас. Леонт. Влад. маг. Пр. Майорова, 7.
— Вас. Льв. Преп. Комиссаровская, 12.
— Викт. Ив. Арт. Кан. нис. Грибоедова, 107.
— Влад. Лаз. Влад. маг. Пр. Майорова, 7.
— Дм. Дм. Торг. 5 Красноармейская, 17.
— Евг. Ал-еев. «Откомхоз». Дегтярный пер., 3.
— Ив. Дм. Счетов. В. О., Детская, 3.
— Ив. Ив. Делопр. Международный, 9.
— Ив. Ив. Торг. 3 Июля, 32.
— Ив. Никл. Чл. союза драм. писат. Зверинская, 20.
— Ив. Фед. Счетов. 7 Красноармейск., 3.
— Конст. Матв. Чл. колл. защ. Фонтанка, 2, т. 550-73.
— Конст. Никл. Инж. Лахтинская, 28.
— Лев Абр. Чл. союза драм. писат. Греческий, 15, т. 170-47.
— Леонид Серг. Арт. Крюков кан., 19, т. 157-14.
— Мих. Ал-др. Преп. Халтурина, 10.
— Мих. Григ. Зав. типогр. Пр. Майорова, 51.
— Мих. Макс. Делопр. Пр. Бакунина, 9.
— Никл. Ал-др. Уполн. «Петрокубу». Наб. Жореса, 18, т. 176-01.
— Никл. Никл. Зубн. врач. Нижегородская, 15.
— Никл. Никл. «Райкоммунотд.» Выб. р. Ново-Песочная, 5.
— Пет. Вас. Невск. заст., Александровский, 28.
— Пет. Матв. Казанская, 38, т. 179-45.
— Пет. Никл. Чл. Петросовета. Пл. Урицкого, 6.
— Серг. Петр. Пушкинская, 16.
— Фед. Леонт. Пушкинская, 8.

Леонтьев-Баратов Ал-др Ал-еев. Декабристов, 57, т. 190-78.

Леонтьев (Сабарянин) Никл. Мих. Чл. союза драм. писат. Зодч. Росси, 2.

Леонтьева Ал-дра Авг. Массаж. Лиговская, 10.
— Анаст. Никл. Влад. маг. Желябова, 12.
— Ан. Тим. Касс. Петрозаводская, 7-а.
— Ант. Ал-др. Касс. М. Посадская, 2.
— Ел. Конст. Врач. Восстания, 2.
— Елиз. Ал-др. Преп. В. О., 11 л., 34.
— Елиз. Карл. Врач. Зверинская, 20.
— Зоя Ал-др. Делопр. Бронницкая, 15.
— Люб. Ал-др. Врач. Пр. Володарского, 46.
— Мар. Мих. Арт. Гоголя, 13.
— Ол. Ал-др. Смольный пр., 7.
— Ол. Мих. Счетов. Пр. К. Либкнехта, 76.
— Пелаг. Леонт. Акуш. Подольская, 39.
— Сераф. Ан. Стат. Пр. 25 Окт., 84.
— Таисия Конст. Кузнечный пер., 2, т. 587-31.
— Феод. Леонт. Торг. Лермонтовская, 3.

Леончиков Ант. Дан. Мойка, 27.

Леопольдов Влад. Влад. Преп. Б. Зеленина, 14.

Леопольдова Ан. Иос. Чл. Петросовета, Вол. Райисп. Моисенко, 1, сл. т. 528-06.

Леошко Ос. Доминик. Чл. Петросовета, чл. «Гик». Нарвск. заст., Некрасовская, 13, сл. т. 174-93.

Лепа Петр Карл. Чл. Петросвета, чл. В.-О. Райисп. Восстания, 24.

Лепендин Евг. Мих. Воен. прокур. Лиговка, 44.

Лепешкин Ал-др Макс. Влад. бул. В. О., 11 л., 44.
— Вас. Анис. Полюстровская наб., 9.
— Пав. Ион. В. О., Веры Слуцкой, 86.
— Серг. Макс. Влад. маг., В. О., 8 л., 7.

Лепик Авг. Ант. Зав. дет. дом. Ломанский, 17.

Лепилов Карл Мих. Пр. с. Александровск., 21-а, т. 540-17.
— Конст. Мих. Дир-ор, проф. В. О., 3 л., 54, т. 181-92.

Лепин Ал-др Руд. Инж. 8 Красноармейская, 23.
— Влад. Ал-еев. Бухг. Пр. 25 Окт. 51.
— Карл Мих. «Госпароходство». Пр. пис. Добролюбова, 21-а.
— Ян. Марц. Чл. Петросовета, чл. «ГИК». Кронверкский, 59.

Лепин-Дмитрюков Арт. Карл. 3 Июля, 128.

Лепина Вера Ил. Арт. Карповка, 19.

Лепнева Соф. Григ. Гидрол. инст. В. О., 12 л., 23.

Лепп Влад. Карл. Бухг. Рузовская, 23.
— Генр. Мартин. Преп. В. О., 1 л., 52.
— Рих. Мих. «Мурм. ж. д.». Торговая, 15.

Леппер Лид. Юр. Пр. 25 Окт., 117.

Леппиман Елиз. Вас. Счетов. В. О., 11 л., 24.

Лепухин Бор. Ив. Касс. Комиссаровская, 36.

Лепшинов Георг. Иос. Воинова, 32.

Лепянский Мих. Исаев. Социалистическая, 14.

Лер Андр. Никл. Надеждинская, 37.

Лербербаум Григ. Як. Торг. 3 Июля, 95.

Лерер Лия Янк. Влад. маг. Толмачева, 16.

Лери Раиса Серг. Врач. Казанская, 38.

Лерман Лев Дан. Оркестрант Торговая, 13.
— Мих. Як. Юриск. и управдел типогр. им. Соколовой. Восстания, 19, т. 541-40.

Лерман-Бриллиант Варв. Ал-др. Научн. сотр. Ботанич. Сада и препод. Геогр. Инст. Восстания, 19, т. 541-40.

Лермонтов Влад. Влад. Научн. сотр. Мастерская, 12.
— Ефр. Степ. Фонтанка, 115, т. 146-04.

Лермонтова Ек. Влад. Научн. сотр. Мастерская, 12.

Лернер Никл. Ос. Писат. Лахтинская, 30.

Лернов Ал-др Гавр. Влад. маг. Гражданская, 22.

Лерский Ив. Владисл. Арт. Чернышев пер., 22.

Лерх Авг. Никл. Акуш. Пр. 25 Окт., 176.
— Пав. Ос. Арт. Пр. 25 Окт., 32.
— Роб. Густ. Б. Московская, 1.

Лерхе Мих. Ром. Пр. Кр. Командиров, 7.

Лесевич Чесл. Домин. «Цумор». П. С., Колпинск., 20.

Лесем Абр. Шахнов. Маклина, 39, т. т. 177-86.

Лесиевский Конст. Стан. «Мурм. ж. д.». Моховая, 16.

Лесин Серг. Андр. Предс. местк. Каляева, 9.

Лесина Ек. Андр. Влад. маг. Блохина, 8.

Лесинский Ал-др. Ив. Счетов. Московское шоссе, 2.

Лесихин Анан. Павл. Некрасова, 33.

Лесков Дм. Мих. «Промбюро». Нарвский, 15.
— Леонид Ал-др. Делопр. Пр. Володарского, 34.
— Никл. Дм. Лесовод. 3 Июля, 66.
— Пет. Никл. Зав. муз. Моховая, 26.

Лескова Ан. Ал-еев. Врач. 3 Июля, 66.

Лесман Абр. Моис. Зам. предс. тов. «Петроссуда». Наб. Ждановки, 3, т. 582-18.
— Иос. Ант. Музык. 3 Советская, 7.
— Людв. Ант. 3 Советская, 7-б.

Лесная Лид. Валент. Писат. Кр. Зорь, 21.

Лесневский Генр. Руд. Бухг. Широкая, 19.
— Каз. Руд. Лахтинская, 25, т. 155-69.
— Конст. Стан. Моховая, 16.
— Людв. Викт. Инж. Лесной, 2 Муринский, 28.
— Мих. Людв. Инж. Лесной, 2 Муринский, 28.

Лесник Людм. Конст. Зубн. врач. Пр. К. Либкнехта, 1.
— Никл. Мих. Врач. Пр. К. Либкнехта, 1.

Лесников Ал-др Ал-еев. Торг. 3 Июля, 60.
— Вас. Мих. Свечной пер., 11.
— Лев. Мих. Влад. маг. Раз'езжая, 10.
— Тальвальд Фед. Научн. сотр. Б. Пушкарская, 63.

Лесникова Альд. Фед. Преп. Б. Пушкарская, 63.
— Ек. Никл. Делопр. Лиговская, 10.
— Клавд. Павл. Арт. Фонтанка, 8.

Лесницкая Вера Леонид. Лабор. П. С., Петровск., 3.

Лесницкий Содор. Афан. Служ. рел. культа. Митрофаниевское шоссе, 4-б.

Лесниченко Пав. Сем. «Окт. ж. д.». Покровская, 8.

Лесохин Вениам. Солом. 2 Советская, 14, т. 187-04.
— Лев. Зах. 4 Советская, 42, т. 175-64.
— Макс. Солом. Дир-ор. Некрасова, 60, т. 160-59.

Лесс Сем. Исаев. М. Посадская, 15, т. 167-34.

Лесторер Ян. Ден. Влад. пек. Демидов пер., 3.

Летавина Анаст. Клавд. Счетов. Нижегородская, 23-а.

Летаев Конст. Ал-др. «Мурм. ж. д.». Лиговка, 44.

Летвери Мих. Наум. Влад. апт. В. О., 1 л., 44.

Летвеченко Конст. Никл. Касс. Кан. пис. Грибоедова, 30.

Летин Ал-ей Вас. Касс. Амбарная, 6.

Леткова-Султанова Ек. Павл. Писат. Халтурина, 27, т. 142-48.

Летневский Конст. Стан. Моховая, 16, т. 552-80.

Летников Евг. Григ. Музык. Гагаринская, 14.
Летов Ал-др Ил. Торг. Пет. Алексеева, 6.
Летц Влад. Евг. Бухг. Загородный, 33.
Летюхан Никл. Ал-др. Торг. Щербаков пер., 12.
Лефевр Викт. Ос. Симбирская, 18.
Лефлер Як. Ал-др. Чл. фонд. биржи. Загородный, 23, т. 184-29.
Лефтер Петр Афан. Кр. Зорь, 33.
Лехнович Мих. Мих. «Петроодежда». Пр. Майорова, 23.
Лехт Иос. Иос. Зав. скл. Ракова, 29.
— Рих. Ос. В. О., 1 л., 52.
Леценек Як. Мих. В. О., 18 л., 27.
Леценнус Викт. Георг. Инж. Пр. Володарского, 24.
Лецкин Исаак Монс. Влад. красил. 2 Красноармейская, 2.
— Мовша Ант. Влад. маст. Фонтанка, 126.
Лецман Ан. Карл. «Покунмз». Комиссаровская, 13.
Лешевич Там. Клемент. Арт. Б. Посадская, 3.
Лешина Сераф. Конст. Счетов. Прачешный пер., 17.
Лешко-Пейель Мих. Мих. Юрист. 12 Красноармейская, 13.
Лешков Ден. Ив. «Госактеатры». Пр. Маклина, 27, т. 567-69.
— Пав. Ив. Арт. Фонтанка, 64.
Лешкова Ол. Ив. 1 Красноармейская, 3.
Лещ Авр. Ис. Бухг. Пр. Кр. Командиров, 16.
— Ал-дра Мих. Врач. Пр. Кр. Командиров, 16.
— Инна Мих. Врач. Пр. Кр. Командиров, 16.
Лещев Никл. Ив. Бухг. Блохина, 17.
Лещенко Дм. Ил. Проф. Гагаринская, 6.
— Конст. Фед. «Волховстрой». П. С., Офицерский пер., 4.
Лещенский Владисл. Лаврент. Механ. Геслеровский пер., 3.
Лещинская Елиз. Ром. Делопр. Казанская, 38, т. 154-51.
Лещинский Иос. Григ. Халтурина, 9, т. 164-66.
Ли-Зун-Чжон. Торг. Кан. пис. Грибоедова, 22.
Лиандер Руд. Роб. «Севкабель». В. О., Кожевенная л., 39.
Лианова Валент. Мих. Суфлер. Розы Люксембург, 19.
Либготт Хая Айзик. Зубн. врач. Лиговская, 157.
Либенсон Изр. Зельман. Влад. маст. Восстания, 19.
— Матв. Серг. «Севкоопкредит». Кирочная, 43-б, т. 531-31.
Либер Ан. Серг. Счетов. В. О., 13 л., 18.
Либердова Солом. Ив. Чл. местк. Пет. Лаврова, 24.
Либерман Абр. Мовш. «Пепо». Ср. Под'яческая, 1.
— Ал-др Лаз. Жуковского, 8, т. 165-98.
— Арк. Герш. Фармац. Гаванская, 32, т. 184-86.
— Дав. Исаак. Зубн. врач. В. О., Малый, 30.
— Дора Ив. Советский, 37, т. 173-36.
— Исаак Самойл. Воспит. Кирочная, 24.
— Исид. Никл. К. Либкнехта, 47.
— Марк Раф. Ковенский пер., 25, т. 574-91.
— Минда Янк. Влад. маг. Гаванская, 32.
— Мих. Сем. 5 Советская, 16, т. 174-36.
— Мих. Як. «Севкоопкредит». Пет. Лаврова, 31.
— Роза Леоп. Пет. Лаврова, 31, т. 167-77.
— Таубе Шаевна. Влад. маг. Казначейская, 3, т. 135-64.
— Шнейер Афроим. Восстания, 6.
— Як. Юл. Дир-ор бакт. ин-та. Песочная, 31-а, т. 141-74.
Либерман-Розенцвайг Ол. Никл. Врач. Пр. К. Либкнехта, 47.
Либеров Петр Вас. Лермонтовский, 35.
Либерт Арт. Генр. Счетов. 5 Красноармейская, 5.
— Эдг. Андр. Корресп. Карповка, 30.
— Эльза Эрн. Счетов. Желябова, 6.
Либин Беньям Бор. Декабристов, 32, т. 554-51.
— Бор. Арон. Врач. Стремянная, 3.
— Лев Абр. Врач. Верейская, 31, т. 156-27.
— Никл. Ксеноф. Юрист. Пр. 25 Октября, 19.
Либина Соф. Ксеноф. Саперный пер., 14.
Либкинд Монс. Солом. Преп., чл. Тов. Биржи. Лиговка, 107, т. 142-51.
Либман Дав. Янк. Торг. Казначейская, 5.
— Зах. Сем. Зам. уполн. «Техноткань». Марата, 14, т. 134-68.
— Як. Петр. Уполном. «Техно-ткань», чл. Тов. Биржи. Кр. Зорь, 29, т. 557-90.
Либров Ал-ей Як. Зав. общежит. Пр. Майорова, 34.
Либрович Леонид Сигизм. Геолог. В. О., 16 л., 7.
Либсберг Ал-др Никл. «Типогр. Морск. Комисс.». Новый пер., 6.
Либталь Марг. Эм. М. Посадская, 21.
Либуркин Бор. Берк. Влад. маст. Кузнечный пер., 6.
— Хаим Абр. Влад. маст. Лахтинская, 21.
Либурнин Лейб. Зелик. Торг. Кронверкский, 27.
Либхин Сам. Льв. «Роста». 8 Советская, 23, т. 147-19.
Лив Герольд. Мих. Инж. Загородный, 21, т. 545-40.
Ливанов Вад. Ал-др. Преп. Бородинская, 33.
— Никл. Ив. Служ. рел. культа. Пр. Юн. Пролетария, 29.
Ливанова Мар. Мих. Зубн. врач. Декабристов, 16.
Ливанский Ал-др Ив. Счетов. Пр. с. Мих. Архангела, 15.
— Ив. Вас. Делопр. Нижегородская, 6.
Ливатова Вера Гурьев. Делопр. Набережная, 121.
Ливданский Арт. Ант. Пр. пис. Добролюбова, 21-а.
Ливенсон Максим. Вильг. Юрист. Восстания, 40.
Ливентан Евг. Изр. Раз'езжая, 3.
Ливенцов Никл. Ал-еев. Максимилиановский пер., 5.
Ливерг Кристов. Ганс. Чл. Петросовета. В. О., 18 л., 11, сл. т. 136-14.
Ливеровский Петр Вас. 4 Красноармейская, 7.
Ливчак Люб. Никан. Преп. 4 Красноармейская, 2.
— Никл. Иос. Инж. Бронницкая, 10.
Лившин Мар. Георг. Зубн. врач. Просп. Майорова, 55.
Лившиц Абр. Наум. Влад. маст. Троицкая, 5.
— Айзик Хаим. Торг. Комиссаровская, 63.
— Ал-др Григ. Врач. Пр. Володарского, 32, т. 136-80.
— Ал-дра Ал-др. Арт. 8 Советская, 34.
— Ан. Мих. Врач. Загородный, 23, т. 128-48.
— Арк. Марк. Коломенская, 27, т. 145-88.
— Арон Бор. «Петрокоопшвей». Кирочная, 9.
— Бор. Григ. Комиссион. С'езжинская, 33.
— Влад. Григ. Арт. 8 Советская, 34.
— Влад. Конст. Литерат. Слуцкого, 9.
— Дав. Лейб. Б. Казачий пер., 5, т. 172-72.
— Еф. Як. Врач. Лиговская, 59, т. 566-07.
— Изр. Ханм. Торг. Комиссаровская, 63, т. 161-39.
— Ил. Льв. Бухг. Рузовская, 3.
— Иос. Мих. Музык. Пр. 25 Окт., 88.
— Исаак Наум. Чл. артели «Унион». Троицкая, 5, т. 167-17.
— Ита Ос. Влад. маст. Коломенская, 27.
— Лаз. Еф. Коломенская, 3, т. 527-51.
— Лев Григ. Пр. 25 Окт., 88, т. 578-31.
— Люб. Монс. Касс. С'езжинская, 33.
— Макс. Матв. «Окт. ж. д.». Б. Белозерская, 8.
— Мар. Ал-др. Врид. управдел «Петрогуботкомхоза». Красн. Зорь, 26, т. 550-02.
— Мих. Залман. Торг. Сенная пл., 13.
— Мих. Наум. Надеждинская, 41, т. 171-57.
— Наум Ал-др. Кронверкский, 20, т. 529-10.
— Носан Дав. Троицкая, 5.
— Нохум Исаак. Ревиз. Некрасова, 60.
— Рахиль Иос. Врач. Советский, 48.
— Сарра Мовшев. Торг. Б. Казачий пер., 5, т. 172-72.
— Солом. Исаак. «Куот». Блохина, 12-а, т. 164-12.
— Солом. Кальман. Торг. Пр. 25 Октября, 107.
— Солом. Марк. Зубн. врач. Пр. 25 Октября, 120, т. 557-37.
— Цец. Як. Зубн. врач. Стачек, 80.
— Юл. Лазар. Кронверкская, 23.
— Як. Абр. Инж. Комп. Чайковского, 61, т. 159-88.
— Як. Бор. Литерат. Советский, 40-б, т. 561-48.
— Як. Иос. Восстания, 10, т. 161-09.
Ливьянт Макс Арон. Бухг. Красная, 42, т. 157-61.
Лигумский Мих. Хонов. Влад. лабаза Пр. 25 Окт., 57, т. 547-85.
Лидеман Фридр. Модест. Удельная, Ярославский, 61.
Лиденев Петр Як. Влад. парикм. Пис. Чехова, 4.
Лидерт Ал-др Ром. Бухг. Ср. Под'яческая, 16.
— Ром. Ал-др. Ср. Под'яческая, 16.
— Ром. Ром. Бухг. Б. Посадская, 4.
Лидина-Страхова Лид. Гавр. Арт. Мытнинская, 5.
Лидке Руд. Ферд. Ревиз. 4 Красноармейская, 12.
Лидтке Фед. Фед. «Стекл. Трест». Лиговская, 21-а.
Лидян Руд. Людв. Бухг. Желябова, 7.
Лизандер Ян. Аполлин. Механ. Кронверкский, 65-а.
Лиздин Георг. Ян. Чл. Петросовета. В. О., 16 л., 15, сл. т. 569-33.
Лизунов Ал-ей Дан. Симбирская, 15.
Лийв Фридр. Ал-др. Предс. завк. 1 ул. Дер. Бедн., 23.
Лийк Влад. Андр. Врач. Пр. Володарского, 43.
Ликас Мар. Як. Кирочная, 52.
— Марц. Фаб. Влад. маг. Пр. Кр. Командиров, 18.
Ликкан Ив. Вас. Торг. Кр. Конницы, 8.
Ликучев Дм. Еф. Торг. Б. Московская, 16.
Лилеев Ив. Серг. Научн. сотр. Поварской пер., 5.
Лилеева Ан. Раф. Преп. Марата, 9.
Лилиенштерн Мар. Ферд. Научн. сотр. Кр. Зорь, 64.
Лилина Злата Ив. Чл. Петросовета, зав. п/о Соцвоса ГОНО, чл. пр-ния Педаг. Ин-та Соц. восп., чл. ГИК. 1 ул. Дер. Бедноты, 4, сл. т. 580-49.
Лиллакас Авг. Иос. Зав. рабфаком. В. О., 2 л., 45.
Лиловая Тат. Льв. Чл. Петросовета. В. О., 4 л., 3, сл. т. 186-22.

Лильп Оск. Ив. «Петротрансконтора». Лесной, Мариинский пер., 3-а.
Лиманов Петр Вас. Врач. В. О., 4 л., 1.
Лимановский Мих. Ион. «Севзапгосторг». Пр. Нахимсона, 18, т. 152-36.
Лимашевский Мих. Савел. «Торг. Палата». Пис. Писарева, 10.
Лимберг Ал-др Ал-др. Пл. Воровского, 7, т. 165-18.
— Ал-др Мих. Инж. Пр. Нахимсона, 8, т. 191-50.
— Елиз. Ал-др. Врач. Союза Связи, 1.
— Людв. Мартын. Агрон. Кронверкский, 13-б.
Лимихов Ант. Никл. Бухг. Удельная, Костромской пер., 56.
Лимонин Никл. Ал-др. Серпуховская, 5, т. 563-19.
Лимонов Ал-ей Андр. Техн. Саблинская, 8.
— Никл. Андр. Техн. Саблинская, 8.
Лиморенко Ел. Анат. Делопр. Рузовская, 3.
Лин Лев Мих. Торг. 3 Июля, 36, т. 152-21.
Линд-Грейн Ек. Ив. Арт. Розы Люксембург, 19.
Линдберг Влад. Гавр. П. С., Малый, 67.
Линдгольм Мих. Ив. Гагаринская, 7.
Линде Альб. Мих. «Мондвор». Желябова, 5.
— Лина Фед. Преп. В. О., 14 л., 21.
Линдебек Ксен. Ал-др. Арт. Пр. Маклина, 25.
Линдеберг Ал-др. Карл. Преп. 3 Июля, 26.
Линден Юл. Сем. Счетов. Ракова, 6.
Линденбаум Эл. Сам. «Гимз». Екатерингофский, 1.
Линденблит Григ. Мирон. Юрист. Пушкинская, 11.
Линденер Бор. Ал-др. Кузнечный пер., 13.
Линдер Авг. Олаф. Уполн. Акц. О-ва. Пр. К. Либкнехта, 104, т. 576-22.
— Тат. Ив. «Росс. Публ. Библиот.». 3 Июля, 18.
Линдес Ал-др. Ферд. «Петродревтрест». Аптекарский, 4, т. 171-90.
Линдестрем Влад. Влад. В. О., 6 л., 17.
Линдквист Никл. Карл. «Мурм. ж. д.». Пр. с. Володарского, 67.
Линдлев Ив. Вас. Гражданск., 15.
Линдорф Мих. Як. 7 Красноарм., 9.
Линдров Лид. Ив. Делопр. Лиговская, 85.
— Роб. Ив. «Петрогосиздат». Лиговская, 85.
Линдсберг Ал-др Карл. Преп. 3 Июля, 26.
Линдстрем Ал-др. Ив. Товаров. Кан. имс. Грибоедова, 59.
Линдфорс Эм. Генр. Стат. В. О., 12 л., 23.
Линевич Зин. Никл. «Машиностр. Трест». Пр. 25 Окт., 124.
— Петр Леонт. Юрист. Б. Московская, 5.
Линевский Ал-др Мих. «Севзапгосстрой». Розы Люксембург, 19.
— Мих. Ал. «Севзапгосстрой». Блохина, 2.
Линеман Ерм. Гирш. Влад. парикм. Шкапина, 22.
Линецкий Иос. Григ. Влад. парикм. Восстания, 19.
— Мих. Еф. Фарман. Широкая, 19.
Линк Лид. Аппол. Влад. маг. Дмитровский пер., 15.
Линкевич Ив. Амбр. «Откомхоз». Ланская, 12.
Линкишкин Мечисл. Карл. Бухг. 7 Советская, 16.
Линко Раиса Кельсеев. Воспит. В. О., 11 л., 48.
Линникова Мар. Андр. Врач. Кирочная, 43-в.
Линская Ан. Ал-др. Арт. Коломенская, 32.
Линский Влад. Леонар. Чертежн. 6-я Красноармейская, 12.
— Иннок. Капит. Инсп. П. С., Малый, 36.
Линтлом Арнол. Як. «Гос. Балт. парох.». В. О., 1 л., 36.
Линтюнников Петр Серг. «Губфинотд.». Декабр. Пестеля, 4.
Линчевская Зин. Наум. В. О., 10 л., 23.
— Мар. Анан. Арт. Ракова, 11.
— Песя Хаим. Влад. маг. Ярославская, 48.
Линчевский Ал-др Як. Торг. Костромской, 25.
— Тедоус Ив. Преп. П. С., Успенский пер., 5.
Линченко Вас. Ив. Нач. 2 исправд. Константиноградская, 6.
Линькова Нат. Фед. Касс. Лермонтовский, 49.
Лиодоров Еф. Андр. Бухг. Дмитровский пер., 10.
Липавская Роза Самс. Делопр. Гатчинская, 8.
Липавский Ал-др Лаврент. Проф. В. О., 5 л., 34.
— Савел. Мих. Врач. Пр. К. Либкн., 27.
Липатов Ал-др Сем. Чл. Петросовета. Декабристов, 46.
— Вас. Ив. Фонтанка, 52.
— Ив. Зах. Торг. 3 Советская, 32, т. 148-47.
— Никл. Ив. Ревиз. Лиговка, 44.
— Никл. Ив. Надз. исправд. Дек. Пестеля, 23.
— Пав. Сем. Чл. Петросовета. Пр. 25 Октября, 13.
Липатова Васса Вас. Предс. фабк. Розенштейна, 39.
— Евд. Митр. Влад. маг. Декабристов, 26.
Липатьев Ал-др Лип. Арт. Пр. К. Либкнехта, 46.
Липгарт Ром. Эр. Инж. В. О., 14 л., 31.
— Эрн. Карл. Кр. Зорь, 16.
Липенкин Куз. Прох. «Губздрав». Преображенская, 42.
Липеровская Нина Вас. Преп. В. О., 10 л., 25.
Липецкий Влад. Ив. Библиот. 11 Красноармейская, 7.
Липин Влад. Всев. «Губ. Отд. Тр.». Коломенская, 1.
— Вяч. Никл. Проф. В. О., 21 л., 2.
— Ив. Никл. Музык. В. О., 14 л., 5.
— Никл. Вяч. Проф. В. О., 21 л., 2.
— Пав. Гавр. Торг. Воинова, 3.
— Серг. Ив. Муравьевский пер., 8.
Липина Ел. Вяч. Делопр. В. О., 21 л., 2.
Липинская Евд. Северин. Арт. 3 Июля, 66.
Липинский Вольд. Ал-др. Восстания, 19.
— Пав. Петр. Марата, 29, т. 192-12.
— Стан. Альф. Торг. Международн., 61.
Липкин Арон Ал-др. Торг. Загородн., 33.
Липкинд Мовша Пинхус. В. О., 9 л., 42.
Липлавская Ел. Наум. Торг. Пр. Майорова, 55.
Липлинский Конст. Никл. Марата, 10.
Липман Сам. Моис. Дмитровский пер., 8, т. 152-95.
Липов Дав. Абр. Чл. фонд. биржи. Мытнинская, 4, т. 166-20.
— Дм. Ал-др. Мытнинская, 4, т. 166-20.
— Овс. Абр. Зубн. врач. Пр. 25 Октября, 105.
Липович Эра Калм. Преп. Симбирская, 4.
Липовская Ек. Петр. Массаж. Тверская, 12.
Липовский Ант. Уст. Тюмина, 20.
— Никл. Вас. Служ. рел. культа. Тверская, 12.
— Никл. Григ. Счетов. Моховая, 17.
Липпе Лид. Ал-др. Ад'юнкт. В. О., 4 л., 17.
Липперт Эд. Солом. Пис. Чехова, 2, т. 135-42.
Липчевский Тад. Ив. Преп. Успенский пер., 5.
Липченко Вас. Ив. Нач. исправд. Константиноградская, 6.
— Пав. Ив. Бухг. П. С., Малый, 55.
Липшиц Агнеса Кальм. Влад. маг. Чернышев пер., 20.
— Бор. Зах. Влад. маст. Советский, 18.
— Влад. Зах. Декабр. Рылеева, 21, т. 580-28.
— Евг. Герц. 3 Красноармейская, 3.
— Еф. Ал-др. Торг. Б. Белозерская, 22.
— Леон Лаз. Каляева, 9, т. 174-04.
— Натан Макс. Некрасова, 29, т. 181-16.
— Сем. Дав. Пис. Белинского, 13, т. 557-07.
— Солом. Дав. Пр. 25 Октября, 170, т. 175-42.
Липянский Арк. Сам. Дек. Рылеева, 21, т. 188-87.
Лир Эл. Север. Ад'юнкт. В. О., Веры Слуцкой, 62.
Лиричев Никл. Андр. Счетов. Воинова, 5.
Лисенко Влад. Конст. Делопр. В. О., 8 л., 39.
— Елиз. Конст. Лаборант. Загородный, 27.
— Лев Конст. Чл. союза драм. писат. Международный, 19.
— Нат. Юл. Драматург. В. О., 8 л. 39.
Лисенко-Коханович Анаст. Сем. Техн. Пр. пис. Добролюбова, 21.
Лисенков Евг. Григ. «Рииск». Торговая, 28.
Лисенкова Ел. Андр. Преп. В. О., 18 л., 19-в.
Лисецкий Ант. Ив. Техн. Социалистическая, 13.
Лисин Ал-ей Матв. Невск. з., Литейная, 16.
— Ил. Андр. «Петроток». Фонтанка, 86.
— Мих. Арс. 10 Советская, 18, т. 135-24.
— Никл. Андр. Пр. Бакунина, 29.
— Петр Ал-др. «Зав. кооператор». П. С., Кронверкский, 13.
Лисина Ал-дра Андр. Касс. Пр. Бакунина, 29.
— Елиз. Арс. Мойка, 92.
Лисицкий Никл. Никл. «Повсу». Полюстрово, Николаевский, 27.
Лисицын Ал-др Матв. Техн. Канонерская, 19, т. 547-84.
— Андр. Ал-др. Торг. 3 Июля, 40.
— Ив. Ал-др. Торг. Нарвский, 92.
— Ив. Ив. Влад. торг. Троицкий, 10.
— Ив. Тим. Влад. чайн. Моисеенко, 12, т. 564-63.
— Мих. Сем. Врач. 6 Советская, 30.
— Пав. Ал-др. Максимилиановск. пер., 13.
— Серг. Ив. 5 Красноарм., 17.
Лисицына Анаст. Ал-др. Торг. М. Белозерская, 7.
— Лид. Вас. Преп. Тверская, 18.
— Мар. Ив. Преп. Калашник. наб., 22.
— Мар. Як. Троицкая, 23.
— Нат. Конст. «Губздрав». Петра Лаврова, 27.
Лисичкин Мих. Петр. Агент. Халтурина, 23.
Лискиер Моис. Лаз. Чл. Петросовета. Комп. Чайковского, 63, т. 184-60.
Лисковский Конст. Ал-др. Влад. маст. Геслеровский пер., 9.
Лискун Еф. Федот. Проф. Крест. остр., Петроградская, 5, т. 153-11.
Лисов Ал-ей Петр. Комп. Чайковского, 67.
Лисовская Мар. Ал-др. Зодч. Росси, 2.
— Мар Мих. Счетов. Декабристов, 11.
— Нат. Леонид. Арт. Торговая, 27.
— Соф. Никл. Врач. Кр. Зорь, 8.
Лисовский Георг. Ив. Землемер. Скороходова, 7.
— Дм. Степ. Полюстровский, 13, т. 182-61.
— Ив. Андр. Предс. пр. «Ассобоза». Кр. О-в, Эсперова, 7, т. 576-25.
— Мих. Степ. Юрист. Моховая, 25.

— Никл. Арх. Чл. Петросовета, арх. «Откомхоз». Блохина, 17-б, т. 133-42.
— Никл. Стан. Делопр. Под'ездной пер., 17.
— Петр Степ. Юрист. Моховая, 25.
— Петр Як. Мытнинская наб., 7.
Лисс Эмма Людв. Преп. Лифляндская, 4.
Лиственников Конст. Дм. Надз. исправдома. Лиговская, 10.
Листмангоф Соф. Куз. Социалистическая, 13, т. 537-96.
Листова Мар. Никл. Касс. Карповка, 5.
Лисунов Серг. Мих. 3 Июля, 10.
Лисус Моис. Шмуйлов. Толмачева, 11, т. 133-96.
Лисянская Нат. Иос. Арт. Гончарная, 24.
Лит. Соф. Генр. Бухг. Социалистическая, 12.
Литвак Влад. Ив. «Окт. ж. д.». Кан. пис. Грибоедова, 170.
— Макс. Мих. Слуцкого, 13, т. 165-00.
— Марк Исаев. Пр. К. Либкнехта, 43. т. 174-57.
— Моис. Наум. «Кожсырье». Кирочная, 43, т. 165-00.
— Петр Наум. Счетов. Кирочная, 24, т. 153-29.
— Як. Наум. Юрист. 4 Советская, 8, т. 160-30.
Литвак-Глейзер Роза Вениам. Врач зав. дет. яслями. Кирочная, 19, т. 188-54.
Литван Над. Пл. Массаж. Пр. Майорова, 53.
Литвер Георг. Мих. В. О., 1 л., 44.
Литвин Исай Изр. Зав. отд. кред. Госбанка. Казанская, 43, т. 576-70.
— Лев Сам. Инж. Союза Связи, 2.
— Шая Изр. «Госбанк». Казанская, 43, т. 576-70.
Литвиненко Ал-др Меркур. В. О., Малый, 13.
Литвиненок Иллар. Март. «Окт. ж. д.». Екатеринославская, 9.
Литвинов Вас. Куз. Лиговская, 305.
— Влад. Вас. Казначейская, 3.
— Всев. Фед. Восстания, 31.
— Дм. Ив. Ботан. В. О., Университетская наб., 5.
— Ив. Дм. Преп. Б. Зеленина, 13.
— Исаак Сем. Чл. Петросовета, зубн. врач. В. О., С'ездовская, 25.
— Никл. Ив. Ст.-Парголовский, 47.
— Никл. Петр. Арт. Декабр. Пестеля, 7.
— Серап. Сах. Стачек, 9.
Литвинова Ек. Конст. Арт. Слуцкого, 9.
— Юл. Вас. В. О., Университ. наб., 5.
Литвинский Викт. Конст. Мойка, 52.
— Конст. Викт. «ПГМ». Марата, 70-а, т. 531-12.
Литвинский Петр Конст. Под'ездной пер., 3.
Литвинцева Ол. Влад. Некрасова, 60.
Литвицкий Григ. Вад. Смольный, делег. пол-на.
Литке Ол. Ал-еев. Пр. Маклина, 60.
Литман Роза Солом. Счетов. Социалистическая, 8.
Литманович Юл. Григ. Загородный, 40, т. 182-33.
Литов Фед. Павл. Моховая, 3.
Литовка Ан. Варфол. Влад. парикм. Казанская, 48.
Литтебрант Ал-ей Ив. Чл. Петросовета. Халтурина. 12.
Лиует Ал-др Ян. Скороходова, 9.
Лифанов Ил. Еф. В. О., Малый, 32.
Лифанова Ел. Ив. Счетов. Кан. пис. Грибоедова, 160.
Лифатов Ив. Ал-еев. Пр. К. Либкнехта, 4, т. 532-27.
Лифлянд Дм. Никл. Инж. В. О., 5 л., 22.
— Никл. Петр. «Горн. Музей». Инж. В. О., 5 л., 22, т. 581-42.
Лифонтов Никл. Харламп. Канонерский пер., 4.
Лифшиц Арон Кальм. Фармац. Коломенская, 33.
— Зинов. Марк. Пр. Кр. Зорь, 27, т. 177-23.
— Иерон. Абр. Пл. Воровского, 1 дом Советов.
— Мих. Арк. Пр. Володарского, 51, т. 136-22.
— Никл. Георг. Дир-ор завода. Сальный буян, 2, т. 573-27.
— Сам. Изр. Влад. маг. Пр. Майорова, 55, т. 585-50.
— Сим. Авр. Врач. Пр. К. Либкн., 29-а.
— Солом. Калман. Влад. Т-ва «Фармахоз». Пр. 25 Окт., 107, т. 172-10.
Лифшиц-Раскина Берта Абр. Врач. Карповка, 30.
Лихарев Бор. Конст. Проф. В. О., Веры Слуцкой, 48.
— Евг. Леонид. Техн. 3 Июля, 51.
— Мих. Ал-еев. Писат. В. О., 9 л., 42.
— Мих. Никл. Гончарная, 24, т. 177-42.
Лихарева Мар. Иос. «Геолком». В. О., 18 л., 25.
Лихацкий Ал-др Ал-еев. Коменд. зав. Обводный кан., 29.
— Ал-ей Ал-еев. Проф. Пр. Володарского, 11.
— Ал-ей Парф. Техн. Греческий, 12, т. 193-30.
— Вас. Варл. «Фабгознак». Фонтанка, 144.
— Вас. Мих. Бухг. Воинова, 16.
— Влад. Влад. Врач. Геслеровск. пер., 3.
— Григ. Гур. В. О., 3 л., 52.
— Дм. Андр. «Пепо». Лабораторная, 15.
— Кондр. Ив. Мартыновская, 13.
— Мих. Мих. Лабор. Песочная, 8.
— Никл. Петр. Петрозаводская, 7.
— Серг. Ал-др. Инж. Уральская, 14.
— Серг. Дав. Врач. В. О., 6 л., 17.
— Серг. Мих. Инж. Гатчинская, 26.
Лихачева Ан. Ив. Врач. Геслеровский пер., 3.
— Варв. Конст. Врач. Фонтанка, 137.
— Евг. Вас. Жуковская, 6.
— Ксен. Серг. Акуш. В. О., 3 л., 50.
— Над. Павл. Врач. Бармалеева, 3.
— Нат. Фед. Акуш. Железнодорожн., 4.
Лихницкая Анаст. Сем. Врач. Советский, 47.
Лихницкий Изм. Мих. «Рабфак». Советский, 47.
Лихов Ив. Ив. «Инст. Мозга». Тверская, 12.
Лихоманов Ал-др Дм. В. О., Кожевенная л., 5.
— Иос. Дан. Власьевский, 8.
Лихоманова Ел. Никл. Счетов. Комиссаровская, 32.
Лихонин Ал-др Ал-др. Торг. Петра Лаврова, 20.
— Петр Сем. Чл. Петросовета. Перекупной пер., 9, сл. т. 575-26.
Лихошерстова Варв. Ив. Воспит. Зодч. Росси, 2.
Лихт Зинов. Льв. Чл. колл. защ. Марата, 16, т. 185-67.
— Ил. Саул. Вет. врач. Жуковского, 31.
Лихтенберг Юл. Мих. Преп. В. О., 1 л., 52.
Лихтенштейн Роз. Абр. Зубн. врач. Пр. 25 Октября, 113.
Лихутин Никл. Фед. Бухг. Подрезова, 6.
Лиц Ал-др Ив. «Повсу». 8 Советская, 4, т. 173-10.
Лицигевич Никл. Ал-др. Мучной пер., 1.
Личкус Лаз. Григ. Врач. В. О., Тучкова наб., 14, т. 132-95.
— Макс. Григ. Врач. Манежный пер., 16, т. 165-45.
Лишев Всев. Всев. Преп. В. О., 6 л., 37.
— Серг. Ал-др. «Мурм. ж. д.». Лиговка, 44.
— Серг. Всев. Инж. «Волховстрой». Пр. К. Либкнехта, 74.
Лишунов Терент. Аксен. Чл. Петросовета, орг. коллект. «ППИС». 12 Красноармейская, 29.
Лищинский Дав. Абр. Влад. маст. Егорова, 3.
Лобаева Ан. Петр. Счетов. С'ездовская, 25.
Лобанов Ал-др Андр. Делопр. Фонтанка, 2.
— Ал-др Георг. «Губ. отд. труда». В. О., 14 л., 11.
— Андр. Мих. Художн. Конторская, 37.
— Викент. Никл. Инж. Б. Вульфова, 2-а.
— Влад. Ив. Горсткина, 6.
— Дм. Андр. Делопр. Фонтанка, 2.
— Ив. Гавр. Влад. парикм. Комиссаровская, 11.
— Пав. Ив. Набережная, 22.
— Пав Ив. Троицкая, 15.
— Петр Кондр. Влад. маг. Надеждинская, 8.
— Петр Поликарп. Бухг. В. О., 14 л., 35.
— Сем. Вас. Влад. бул. Казначейская, 4.
— Серг. Ал-еев. Стремянная, 12.
— Серг. Никл. Влад. парикм. Некрасова, 6, т. 177-84.
— Фед. Еф. Торг. Пет. Алексеева, 1.
Лобанова Ек. Ив. «Упр. спальн. ваг.». Екатерингофский, 31.
— Мар. Дм. Полтавская, 14, т. 159-36.
— Ол. Ал-др. Касс. Тентелевка, 32.
— Ол. Серг. Б. Охта, Конторская, 37.
— Полина Мих. Бухг. Казанская, 22.
Лобановская Соф. Ал-др. «Хлебопродукт». Марата, 46.
Лобарев Никл. Прок. Отв. торг. служ. Кан. пис. Грибоедова, 59.
— Фед. Фед. Влад. маст. Конная, 4.
Лобач Григ. Як. Чл. Петросовета. В. О., 19 л., казармы.
Лобачев Викт. Фед. Лип. им. проф. Менделеева, 3.
— Влад. Петр. Лештуков пер., 12, т. 573-29.
Лобачевский Бор. Влад. Скороходова, 13.
Лобашкин Вас. Павл. Казначейская, 4.
Лобашков Ив. Никл. Бухг. Верейск., 30.
Лобашов Степ. Павл. Предс. завк. Весельная, 3.
Лобашова Евфрос. Андр. Чл. Петросовета. Заставская, 8, сл. т. 554-61.
Лобек Ал-др Ал-др. Врач. Саперный пер., 11, т. 169-29.
— Амал. Альб. Преп. 7 Советская, 2.
Лобенов Вас. Тар. Влад. парикм. 3 Июля, 67.
Лобещов Ал-ей Еф. Торг. Пет. Алексеева, 6.
Лобзин Вас. Пим. Торг. 1 Красноармейская, 10.
Лобзяков Дм. Никл. Влад. чайн. Кирочная, 48.
Лобойков Никл. Никл. Счетов. Кан. пис. Грибоедова, 30.
Лобко Ал-др Конст. Преп. В. О., 14 л., 31.
Лобковская Мар. Як. Акуш. Пр. 25 Окт., 66, т. 534-11.
Лобковский Георг. Мих. Инж. Мойка, 110.
— Ив. Ив. «ПЕПО». Нарвский, 31.
— Изр. Як. «Т-во Заглесдров». Каляева, 41, т. 171-83.
— Мих. Як. Потемкинская, 3, т. 171-83.
Лобов Анат. Георг. Бухг. Пр. К. Либкнехта, 31.
— Дм. Фед. Кан. пис. Грибоедова, 30, т. 151-55.
— Ив. Афан. Пр. с. Смоленск., 26.
— Сем. Сем. Предс. «Промбюро», чл. Презид. «ГИК», предс. пр-ния Делового клуба, нач. упр. «Петронефтеторга», нач. «Петрообластопа». Пр. Маклина, 4, т. 151-62.
— Серг. Афан. Пр. с. Смоленск., 26.
Лобова Валент. Ал-еев. Троицкая, 36, т. 528-37.
Лобунченко Вера Петр. Делопр. Старорусская, 3.

Лобье Пет. Ив. Счетов. Ср. Под'яческая, 10.
Ловейко Мар. Влад. Ад'юнкт. В. О., Веры Слуцкой, 62.
Ловинов Никл. Петр. Торг. Лиговск., 16.
Ловицкий Серг. Гергард. «Мурм. ж. д.». Лиговка, 44.
Ловков Як. Лар. Извозопром. Лиговск., 146.
Ловнева Вера Матв. Акуш. Загородный, 28.
Ловушкин Ал-др Георг. Песочная, 26-б.
Ловцкий Насанель Абр. Врач. 6 Советская, 9.
— Як. Абр. Проф. Пушкинская, 18, т. 134-78.
Ловцов Ал-др Ив. Торг. Надеждинская, 48.
Ловчикова Ан. Фед. Тюмина, 10.
Ловчиновская Евг. Ив. Преп. Подольская, 45.
Ловьянов Влад. Як. «Петробумтр.». Ракова, 31.
Ловягин Ал-др Мих. Проф. Университ. наб., 11.
— Юр. Никл. Шамшева, 15-в.
Ловягина Соф. Ив. Преп. 25 Окт., 32.
— Ядв. Ант. Преп. 25 Окт., 32.
Логачева Вера Ал-др. Бухг. Ракова, 1.
Логашев Ив. Никл. «3-я таб. ф-ка». 3 Июля, 95.
Логвин Ар. Дав. «Всеукрторгпром». Бол. Московская, 5.
Логвинов Никл. Петр. Торг. Лиговка, 216.
Логвинова Тат. Евг. Преп. В. О., Средний, 48.
Логинов Ал-др Ив. «Домотоп». Греческий, 23.
— Ал-др Фок. Счетов. Кирилловск., 20.
— Георг. Вас. «УПИ». Казачий пер., 6-а.
— Григ. Артем. «Губздрав». Пролеткульта, 1.
— Ив. Дм. Надз. исправд. Пр. 25 Окт., 131.
— Ив. Серг. Торг. Невск. Заст., Московская, 25.
— Ив. Степ. «Петрогосиздат». Пл. Воровского, 1-й дом Советов.
— Конст. Ив. Делопр. Пряжка, 50.
— Мих. Ал-др. Колокольная, 9.
— Мих. Петр. В. О., 9 л., 46.
— Никандр Ив. Порт. торг. Пр. Юн. Пролетария, 16.
— Никл. Андр. Торг. Тамбовская, 66.
— Ник. Лог. Касс. Международн., 18.
— Пет Логин. Влад. маг. Пр. с. Смоленского, 17.
— Пет. Сем. Торг. Новосивковская, 2.
— Разумник Лог. «Окт. ж. д.». Лиговская, 65.
— Фед. Фед. Лубенская, 3.
— Фока Лог. Управдом. Кирилловская, 20.
Логинова Елиз. Вас. Делопр. В. О., 17 л., 70.
— Елиз. Ив. Лиговская, 10.
— Зоя Никл. Делопр. Моск. Заст., Цветочная, 32.
— Ксен. Фед. Арт. Международный, 7, т. 192-48.
— Праск. Никит. Торг. Пр. с. Володарского, 58.
Логунов Влад. Ал-еев. Музык. Кан. пис. Грибоедова, 71.
— Дм. Ал-еев. Казн. Перовской, 12.
— Сам. Рувим. Пушкинская, 15, т. 145-12.
Лодашков Ив. Вас. Влад. маг. Новая, 20.
Лодзято Мар. Матв. Счетов. Кондратьевский пер., 12.
Лодин Георг. Никит. Торг. Пет. Алексеева, 10.
— Ег. Никит. Торг. Казанская, 31.
Лодочников Влад. Никит. Преп. В. О., 18 л., 19-б.
— Ив. Ив. Делопр. Лиговская, 10.
Лодыгин Никл. Герм. Служ. рел. культа. П. С., 1 ул. Дер. Бедн., 1.
Лодыженская Вера Ив. Преп. Розы Люксембург, 19.
Лодыженский Никл. Ив. Дов. об-ства «Аркос» в Лондоне. Розы Люксембург, 19, т. 576-49.
Ложкин Ал-ей Мих. Влад. маг. Пр. Володарского, 11.
— Ал-ей Мих. Касс. Клинский, 23.
— Вас. Сем. Контрол. 1 ул. Дер. Бедноты, 10.
Ложкомоев Вас. Ив. Декабристов, 22.
Ложкомоева Ан. Степ. Торг. Ждановка, 1.
— Ел. Вас. Влад. бул. Ждановка, 27.
Ложнов Ив. Серг. Влад. бул. Московская, 25.
Лозин Игн. Игн. Арт. Воинова, 30.
Лозина-Лозинский Конст. Степ. Врач. Екатерингофский, 107.
Лозинская Роза Григ. Рузовская, 3, т. 569-77.
Лозинский Ант. Ал-др. Преп. Пр. 25 Окт., 108.
— Бор. Григ. Рузовская, 3, т. 569-77.
— Влад. Ал-др. Декабр. Рылеева, 6, т. 135-43.
— Зелик Берк. Влад. маг. Декабр. Пестеля, 4.
— Ив. Фед. «Петрогубтр.». Декабр. Рылеева, 6.
— Мих. Леонид. Писат. Кр. Зорь, 73.
— Сам. Гор. Ректор Инст. высш. евр. зн. и тов. предс. евр. ист.-этн. о-ва. Загородный, 34, т. 578-91.
— Франц Зинов. Бухг. Желябова, 13.
Лознер Лейб Арон. Оценщ. Троицкая, 20, т. 148-14.
Лозовский Каспер Ос. Бухг. Лесной, Ст.-Парголовский, 55.
Лойко Тимон Як. Зав. окр. телегр. Союза Связи, 13.
Лойцянский Герш. Дав. Некрасова, 40.
— Сам. Евс. Врач. Троицкая, 27.
Лойш Каз. Як. Лиговская, 9, т. 149-54.
Локина Вера Ал-еев. Влад. маг. Троицкая, 44.
Локотников Никл. Ал-др. Торг. Международный, 7.
Локощенко Лид. Вас. Стат. Детскосельский, 34.
Локтев Ал-др Мих. Пр. Майорова, 18.
— Никл. Дм. Арт. Кирочная, 43, т. 173-26.
— Пав. Ал-еев. Техн. Пр. 25 Окт., 34.
Локтева Зин. Анат. Преп. Теряева, 12.
Локтинова Над. Никл. «Гимз». Пр. Володарского, 34.
Локтионов Евг. Фед. Техн. Декабр. Пестеля, 11, т. 171-02.
Локтюшев Фед. Мих. Бухг. Зверинская, 6.
Локшин Влад. Льв. «Петр. разгруз. конт.». Пушкинская, 9, т. 130-49.
— Ив. Мих. Торг. Астраханская, 6.
— Лев Абр. Торг. Глинки, 6.
— Мих. Абр. Торг. Пр. Бакунина, 17.
Лолиницкий Бор. Стан. Инж. Б. Зеленина, 9.
Ломакин Ал-др Ал-др. Мытнинск., 13.
— Ал-ей Вас. Уполн. «Наркомзема». Рузовская, 5, т. 531-91.
— Вас. Сем. Тверская, 23.
Ломан Вас. Карл. Бухг. Пр. Маклина, 2.
— Серг. Влад. Марата, 4.
Ломановская Ян. Эд. Арт. 10 Красноармейская, 8.
Ломач Ол. Вас. Влад. кафе. В. О., 7 л., 30, т. 146-27.
— Эрн. Эд. Влад. кафе. Кан. им. Крунштейна, 30, т. 146-27.
— Юл. Юл. «Петротекстиль». Петроградская наб., 42.
Ломаш Франц Ант. Парголовск., 16.
Ломбассаров Ант. Ант. «ПОВИС». 3 Июля, 106.
Ломиковская Мар. Анан. Пет. Лаврова, 49.
Ломиковский Конст. Владисл. В. О., 7 л., 7.
Ломинадзе Там. Юл. Мойка, 110.
Ломко Ив. Фед. Арт. В. О., 7 л., 30.
— Никл. Фед. «Мурм. ж д.». Обводн. кан., 39.
Ломковский Никл. Матв. «Пубалт». Комиссаровская, 23.
Ломницкий Бор. Стан. «Завкраслет». Б. Зеленина, 9.
Ломов Серг. Ив. Пр. 25 Окт., 109.
Ломоносов Пав. Фед. Молвинская, 9.
Ломтев Пет. Дм. Бухг. Б. Московская, 14.
Ломунова Ан. Ив. Бухг. Комиссаровская, 53.
Ломшаков Евг. Степ. «П. Т. И.». Международный, 26.
— Пав. Евг. Инж. 2 Красноарм., 14.
Лонгвин Арк. Дав. Б. Московская, 5.
Лонде-Берзина Альв. Ив. Преп. Красная, 53.
Лондон Авг. Петр. Зубн. техн. Столярный пер., 9.
— Еф. Сем. Проф. Пр. К. Либкн., 49.
— Зусм. Меер. Касс. Марата, 32.
— Ис. Дав. Восстания, 47.
Лонина Евд. Андр. Акуш. Комиссаровская, 55.
Лонткевич Пет. Евг. Преп. Пр. К. Либкнехта, 2.
Лопанцев Ал-ей Павл. Зав. 38 почт.-тел. отд. Думская, 7.
Лопатенков Никл. Серг. Пр. Маклина, 19.
Лопатин Ал-др Серг. Влад. маг. Нижегородская, 7.
— Бор. Иос. Преп. В. О., Средний, 63.
— Евг. Вас. Фининсп. Пр. пис. Добролюбова, 1.
— Григ. Степ. Врач. Лахтинская, 24.
— Ив. Ал-еев. Инж. Международн., 41.
— Исай Леонт. Счетов. Кред. Кооп. Т-ва «Кустпромселькредит». 3 Советская, 18.
— Мих. Анат. Влад. маг. 8 Советск., 2.
— Пет. Григ. Наб. Сально-Буянск. кан., 2, т. 573-27.
— Серг. Георг. Нарслед. Кронверкская, 21.
— Серг. Ив. Почтамтский пер., 2.
Лопатина Ал. Ив. Делопр. Зверинск., 1.
— Евг. Никл. Делопр. Пр. Володарского, 40.
— Ел Вас. Торг. Красная, 46.
— Нина Ив. Влад. маг. 8 Советск., 2.
Лопатинская Ел. Арт. Преп. Воинова, 14.
Лопатинский Иос. Григ. Врач. Лермонтовский, 30.
— Пет. Евст. Пр. 25 Окт., 111.
Лопатников Герм. Дан. Боровая, 18, т. 570-34.
Лопатникова-Пергаменцева Ида Дан. Зубн. врач. Раз'езжая, 7.
Лопацинский Конст. Марьян. Советский 47.
Лопашев Никл. Андр. Бухг. Пр. Маклина, 20.
— Серг. Дм. Загородный, 23.
Лопашко Дан. Наум. Надз. исправд. Константиноградская, 6.
Лопиукин Фед. Ад. Влад. маст. Пр. 25 Окт., 127.
Лопковский Абр. Григ. Троицкая, 6, т. 572-43.
Лопов Серг. Петр. Бармалеева, 33.
Лопускин Ив. Вас. Комп. Чайковск., 24.
Лопускина Евд. Вас. Комп. Чайковского, 24.
Лопухин Вас. Мих. Художн. Пр. Володарского, 55.

— Влад. Бор. Консульт. Скороходова, 22.
— Евг. Бор. Проф. Скороходова, 22.
Лопухов Андр. Вас. Арт. Казанская, 33.
— Фед. Вас. Арт. Казанская, 33.
Лопухова Евг. Вас. Арт. Казанская, 33.
Лопуцкая Мар. Конст. «Росс. Публ. Библиот.». Пр. 25 Окт., 136.
Лопушевич Юл. Север. Счетов. Пр. Огородникова, 11.
Лор Авг. Авг. Влад. кондит. В. О., Средний, 34.
— Клавд. Тим. В. О., Средний, 34, т. 534-15.
— Полина Вас. Влад. пек. В. О., Средний, 34.
— Рих. Авг. Влад. бул. В. О., Средний, 34.
Лоргус Влад. Христиан. В. О., 17 л., 20.
— Христ. Христ. Бухг. В. О., 17 л., 20.
Лорек Вас. Вас. Дир-ор фабр. Б. Вульфова, 25, т. 534-60.
— Влад. Вас. Бухг. Герцена, 21.
Лоренц Викт. Мих. Счетов. Фонтанка, 126.
— Ел. Анат. Врач. Б. Московская, 1.
— Марта Карл. Счетов. Декабрист., 26.
— Соф. Теод. Красная, 11, т. 153-30.
— Фр. Вил. Влад. маг. Мойка, 84.
— Эрн. Мих. Бухг. Декабристов, 26.
Лоренцен Мар. Юл. Преп. В. О., пр. Пролет. Победы, 21.
Лоркен Андр. Дм. Влад. маг. Герцена, 7.
Лорман Ис. Бор. Агент. 4 Советская, 31.
Лосев Ал-др Никл. Преп. В. О., 7 л., 32.
— Григ. Солом. Зав. лесн. разраб. Декабр. Рылеева, 27, т. 538-92.
— Дм. Дап. Моховая, 41.
— Ив. Ал-др. Некрасова, 60, т. 559-59.
— Ив. Фед. Кан. пис. Грибоедова, 24.
— Иос. Вульф. Влад. маг. Ковенский пер., 25.
— Куз. Дап. Торг. Ярославский, 45.
— Мих. Уст. Предс. фабк. Выборгская, 29.
— Пет. Григ. Лаборант. Лесной, Институтский, 5.
— Серг. Фед. Делопр. Казанская, 38.
Лосева Вера Мих. Зубн. врач. Советский, 27.
— Евг. Ив. Зав. дет. дом. Тверская, 5.
— Ек. Дм. Врач. Геслеровский пер., 29.
— Сарра Берк. Торг. 3 Июля, 45
Лоскутов Вас. Фрол. Библиот. Пушкинская, 20.
— Ив. Куз. Чл. Петросовета. Веры Слуцкой, 34.
Лосневская Вера Андр. Проф. В. О., Средний, 19.
Лосс Роб. Ив. Б. Разночинная, 3, т. 184-57.
Лоссе Нил. Ив. Влад. маг. Рузовская, 13.
Лоссовский Людв. Домин. Преп. Удельная, Костромской пер., 29.
Лоссь Ив. Ал-др. Техн. Некрасова, 60.
Лось Вера Роб. Чл. колл. защ. Пушкинская, 19, т. 551-04.
Лотарева Полина Гавр. «П. Г. О. Н. О.». Пр. К. Маркса, 87.
Лотин Ал-ей Вас. Врач. Восстания, 47.
Лотиш Иос. Донат. Усачев пер., 15, т. 148-68.
— Стан. Донат. Войтика, 15.
Лоткер Лид. Дав. Зубн. врач. Социалистическая, 2, т. 528-69.
Сам. Солом. Влад. маг. Пр. К. Либкнехта, 27.
отковский Мих. Андр. Ораниенбаумская, 12.
Лотман Мих. Льв. Чл. колл. защ. Пр. 25 Окт., 18.
— Сарра Шамуйл. Зубн. врач. Пр. 25 Окт., 18.
Лотов Дм. Серг. «Откомхоз». 2 Красноармейская, 6.
Лотова Ан. Никл. Чл. Петросовета. Обв. кан., 142.
— Над. Ал-еев. Врач. 2 Красноармейская, 6.
Лотоцкий Мих. Як. Фининсп. Б. Посадская, 5.
Лотте Соф. Андр. Чл. Петросовета. Вокз. Окт. ж. д., стор. приб., т. комм. 216.
Лоттер Герм. Карл. «Волховстрой». Демидов пер., 16.
Лотус Руд. Юр. Торг. Кан. пис. Грибоедова, 66.
Лофгаген Дан. Фед. Геслеровский пер., 29, т 177-16.
Лохина Дарья Филипп. Воронежская, 51.
Лохматкин Конст. Ал-еев. Агент. Б. Зеленина, 9.
— Фед. Ал-еев. Б. Зеленина, 9.
Лохов Дм. Дм. Прозект. В. О., Малый, 3.
Лохова Агрип. Фед. Пис. Чехова, 3.
Лохтин Мих. Мих. М. Посадская, 19.
Лоцко Викт. Тим. Декабристов, 54.
Лоцманский Андр. Карл. Предс. Пр. Пролет. Победы, 71.
Лоцов Генр. Дав. Боров., 14, т. 138-29.
Лошаков Влад. Дм. Предс. пр-ния жилтовар. Кр. Связи, 8.
— Ив. Матв. Касс. Лермонтовский, 24.
— Никл. Фед. «Севзапгосстрой». Саперный пер., 14, т. 168-02.
— Пет. Як. Преп. Ропшинская, 23.
Лошакова Соф. Феликс. Преп. Кр. Связи, 8.
Лошинин Марк Прокоп. Торг. Лиговская, 198.
Лошкарев Ал-ей Прок. Дер. Волково, Н.-Михайловская, 56.
— Вас. Федос. «ПЕПО». Ревельский пер., 4.
Лошкарева Ел. Викт. Врач. Пр. 25 Окт., 168.
Лошкомоев Дм. Дм. Б. Гребецкая, 59.
— Пав. Ал-еев. «ПЕПО». Мойка, 77.
Лошнов Ал-др Георг. Влад. маст. Мал. Охта, Средний, 4.
— Никл. Георг. Влад. маст. М. Охта, Средний, 4.
Лошукова Мар. Ал-др. Арт. В. О., 10 л., 27.
Лощенов Влад. Георг. «Упр. Окт. ж. д.». Луговая, 51-б.
Лощинин Марк Прокоф. Торг. Лиговская, 198.
— Мих. Иллар. Торг. Лиговка, 277-б.
Лубан Липман Михел. Торг. Кан. пис. Грибоедова, 134.
Лубенец Гавр. Митр. Рябовское шоссе, 36.
— Матв. Митр. Техн. Каляева, 41.
Лубенский Исаак Абр. Инж. Екатерингофский, 93.
Лубны-Герцык Конст. Иос. Инж. Кронверкская, 23, т. 574-99.
Лубов Мих. Наз. Влад. парикм. Стачек, 16.
Луганов Саз. Евг. «Центель». Союза Связи, 8.
Лугерт Никл. Отт. Торговая, 17.
— Отт. Андр. Преп. Загородный, 49.
Лугин Ал-др Кондр. Чл. Петросовета. Домбаля, 2.
Луговая Ол. Никл. Чертежн. Глинки, 6.
Луговой Ал-др Никл. 7 Советская, 25.
— Ив. Ив. Влад. маг. Восстания, 21.
Луговская Евд. Никл. Касс. Пр. 25 Октября, 60.
— Мар. Петр. Пр. К. Либкнехта, 49.
Луговской Ал-др Георг. Пр. 25 Октября, 60.
— Леонид Никл. «Окт. ж. д.». В. О., Средний, 13.
— Мих. Ив. Зверинская, 40.
— Петр Никл. «Хлебопродукт». Жуковского, 57.
Лудвиг Ел. Ал-др. Преп. Чернышев пер., 12.
— Ел. Стан. Преп. Чернышев пер., 12.
Лужанский Мих. Авкс. Кан. пис. Грибоедова, 89, т. 165-49.
Лужецкая Ал-дра Ив. Делопр. Калашниковская наб., 32.
Лужинский Ив. Флориан. Влад. маг. В. О., 5 л., 46, т. 540-16.
Лужковская Мар. Арт. Преп. В. О., 9 л., 46.
Лужковский Евг. Георг. Художн. В. О., 9 л., 46.
Лузанов Дон. Матв. Делопр. 2 Красноармейская, 5.
— Степ. Ив. Мойка, 22, т. 552-12.
Лузанова Ел. Петр. Преп. Пр. Майорова, 33.
Лузгарева Евд. Никл. Касс. Казачий пер., 9.
Лузгин Ив. Степ. Предс. завк. Пр. К. Маркса, 31.
Лузикова Соф. Ив. Акуш. Моховая, 31.
Лузин Ал-др Никл. «ПОВИС». Декабристов, 13.
— Ал-др Фед. «Упр. Окт. ж. д.». Пр. с. Александровск., 26.
— Гавр. Фед. «Упр. Окт. ж. д.». Пушкинская, 2.
— Евг. Павл. Бухг. Малоохтенский, 53-б.
Лузинов Анат. Мих. Бухг. Пр. 25 Октября, 64.
— Никл. Иос. Организ. коллект. Международный, 126.
Луйк Христина Ив. Стат. Наб. Жореса, 34.
Луйкер Никл. Мих. Зав. Общ. отд. Петроуездисполкома. Кр. Зорь, 13.
Лук Максим. Фед. Управл. аптек. 4 Советская, 37.
Лукандер Викт. Ив. Фонтанка, 141.
Луканин Вениам. Григ. Кирочная, 8, т. 167-60.
Лукас Максим. Ал-др. «Внешторг». В. О., Тучков пер., 16, т. 577-36.
— Марг. Вас. В. О., Тучков пер., 16.
Лукасов Ал-др Дм. Счетов. Карташихина, 24.
Лукацкий Авр. Иос. Контрол. Казанская, 45.
Лукаш Зин. Ал-др. Преп. Веры Слуцкой, 16.
Лукашев Вас. Фед. Врач. Лесной, 2 Муринский, 56.
— Никл. Ив. Торг. Дровяной пер., 9.
Лукашевич Ал-др Андр. «В.-Морск. Акад.». Декабристов, 54.
— Вас. Вас. «Губздрав». В. О., Средний, 27.
— Дм. Никл. Врач. Кр. Конницы, 8.
— Евг. Влад. Библиот. Карповка, 25.
— Зах. Никл. Б. Зеленина, 29, т. 556-42.
— Ив. Ил. Преп. Красная, 50.
— Клавд. Влад. Писат. Марата, 16.
— Над. Фед. Акуш. Пр. пис. Добролюбова, 7.
— Пав. Ал-др. «Пехшкола». Кр. Курсантов, 20-а.
— Серг. Прокоф. Нач. «Моредиздата». Зд. Гл. Адмиралт., т. 581-51.
Лукашевич-Иванов Вас. Ив. Чл. союза драм. писат. Фонтанка, 144.
Лукашевкер Леонид Дав. Предс. правл. «Домотоп», чл. Тов. Биржи. Марата, 4, т. 166-50.
— Над. Ал-др. Стат. Пис. Чехова, 7.
Лукашевский Петр Мих. Некрасова, 2.
Лукашин Ал-др Ив. Чл. Центр. Райисполк., чл. Петросовета. Торговая, 4.
— Ил. Ден. Писат. Фонтанка, 126.
— Мих. Афан. «Гидрол. инст.». В. О., 5 л., 64.
Лукашина Ан. Петр. «Гидрол. инст.». В. О., 5 л., 64.
Лукашкин Мих. Степ. Врач. Пет. Алексеева, 6.
Лукашук Ал-др Иос. Научн. сотр. Пр. К. Либкнехта, 76.
Лукин Авг. Дав. Толмачева, 26.
— Ал-др Вас. Торг. 3 Июля, 91.
— Ал-др Викт. Гаванская, 71.

— Ал-др Никл. Бухг. Пр. 25 Октября, 72.
— Валент. Петр. Лиговка, 57.
— Вас. Антон. Ст. Дер., Липовая аллея, 4.
— Вас. Григ. Чл. Петросовета. Стачек, 84.
— Вас. Ив. Чертежн. Пр. Пролетарской Победы, 85.
— Вяч. Никл. Врач. Фонтанка, 106.
— Георг. Иринарх. «С.-З. ж. д.». Декабр. Рылеева, 10.
— Григ. Корн. «Трудсоюз». Бармалеева, 9, т. 188-72.
— Дм. Ив. Пр. Огородникова, 48.
— Ив. Лук. Механ. В. О., 19 л., 20.
— Ив. Матв. Пом. бухг. Пл. пис. Островского, 9.
— Мих. Матв. Бухг. Фонтанка, 39.
— Мих. Павл. Торг. Фонтанка, 179.
— Мих. Петр. Фонтанка, 68.
— Никл. Ив. Капитан Торг. флота. Торговая, 17.
— Никл. Фрол. Пр. Володарского, 46, т. 152-90.
— Пав. Матв. Механ. В. О., 7 л., 62.
— Петр Степ. Архит., преп. Пр. Володарского, 24.
— Серг. Ант. Зав. фабр. Б. Пушкарская, 15.
— Серг. Павл. «Петроукрайон». Пр. К. Либкнехта, 32.
— Серг. Степ. Пироговская наб., 3.
Лукина Анаст. Фом. Торговая, 17.
— Ан. Куз. Торг. Екатерингофский, 59.
— Елиз. Макс. Счетов. Восстания, 2.
— Зин. Артем. Счетов. Фонтанка, 179.
— Зин. Никл. Контрол. В. О., 11 л., 44.
Лукинов Ив. Ив. Чл. Петросовета, «Союз Кожевен.». Шкапина, 21.
Лукинская Ант. Павл. Счетов. Троицкая, 23.
Лукинский Ив. Никл. Перовской, 10.
Лукирский Петр Ив. Преп. 10 л., 47.
Лукницкий Никл. Никл. Инж. 3 Июля, 8.
Луков Евг. Ив. Архит. Серпуховская, 10.
Луковицкий Григ. Влад. «Промбюро». Лахтинская, 3.
Луковникова Лид. Вас. Контрол. В. О., 16 л., 77.
Луковская-Дедюхина Евг. Никл. Врач. Мытнинская наб., 2.
Луковский Ос. Ос. Техн. Кронверкская, 23.
Лукомник Ил. Абр. Инж. 3 Июля, 66.
— Луиза Герм. Врач. 3 Июля, 66.
Лукомская Ол. Степ. Бухг. Чернышев пер., 12.
Лукомский Ал-др Ив. Казначейская, 1.
— Владисл. Крескент. «Центрархив». Кр. Зорь, 65.
— Петр Ил. Чл. Петросовета. В. О., 11 л., 6.
Лукошков Вас. Серг. Каляева, 15.
— Георг. Серг. Счетовод. Петрозаводская, 3.
Лукская Соф. Ал-др. Преп. Моисеенко, 6.
Лукутин Серг. Ил. Невск. заст., Казачья, 1-а.
Лукша Иос. Никл. Делопр. 3 Красноармейская, 28.
Лукши Анаст. Серг. Торг. 1 Красноармейская, 8.
Лукьяненко Игн. Исаак. «Упр. Спальн. ваг.». В. О., 14 л., 31, т. 145-09.
Лукьянов Ал-др Ал-еев. Декабр. Пестеля, 13, т. 143-69.
— Ал-др Фед. Влад. маг. Головинский пер., 11.
— Вас. Влад. Торг. Красная пл., 1.
— Евг. Сид. Коломенская, 1.
— Ив. Мих. «Коопечатник». Б. Охта, Конторская, 14.
— Леонид Ал-др. Бухг. Гатчинская, 8.
— Мих. Петр. Фонтанка, 11, т. 144-27.
— Пав. Григ. «С.-З. ж. д.». Верейская, 18.
— Петр Григ. Инж. Пушкинская, 9.
— Петр Мих. Зав. курс. Связи. Крюков кан., 14.
— Потап Ларион. Торг. Рощинская, 6.
— Серг. Мих. Проф. Кирочная 24.
Лукьянова Вера Ал-еев. Преп. 8 Красноармейская, 10.
— Праск. Павл. Акуш. Пироговская наб., 3.
Лукьянович Конст. Ив. Саперный пер., 13.
— Конст. Фед. «Мурм. ж. д.». Пушкинская, 2.
Лукьянченко Глеб Ив. Лаборант. Международный, 19.
Лукьянюк Ил. Северин. Бухг. Прод. отд. Петрогубисп. Поварской пер., 14.
Лукянц Дм. Ив. Торг. Гражданская, 5.
Лулов Григ. Ром. Надзир. Пр. 25 Октября, 170.
— Ос. Христоф. «Пгзу». Фонарный пер., 3, т. 164-97.
— Рувим Григ. Б. Московская, 13, т. 132-04.
Лумбе Гиновефа Никиф. Огородный пер., 51.
Лумельский Як. Влад. Раз'езжая, 15, т. 167-36.
Лунге Ек. Георг. Чл. Петросовета. Энгельса, 16, сл. т. 529-76.
Лундышев Никл. Никл. «В.-Морск. Акад.». Мурзинка, 45.
Лунев Дм. Фед. Агент. Стачек, 58.
— Никл. Ив. Чл. Петросовета. Советский, 32-б.
— Петр Ив. Инж. Моховая, 11.
Лунева Анаст. Назар. Акуш. В. О., 18 л., 19-а.
Лунин Бор. Серг. Преп. Пис. Писарева, 4.
— Никл. Ив. Врач. Лиговская, 8.
— Степ. Мих. Предс. правл. ф-ки. Блохина, 23, т. 156-43.
Луничев Георг. Никл. Расстанная, 20.
Лункенбейн Оск. Арт. Бухг. П. С., Малый, 36.
Луннов Ал-ей Ив. Зав. «Хлебник». Калашниковская наб., 70.
Лунц Лев Натан. Писат. Мойка, 59.
— Мих. Исид. Солдатский пер., 6.
— Ос. Ал-др. Сан. врач. Пр. 25 Окт., 111.
— Як. Хацкел. Юрист. Герцена, 21.
Лунченко Як. Поликарп. Чл. правл. «Пепо», редакт. журн. «Красный Кооператор». Кан. пис. Грибоедова, 19, т. 156-25.
Луньков Ив. Ион. В. О., 4 л., 39.
Луньяк Франц. Ив. Влад. маст. Демидов пер., 20, т. 540-19.
Луняев Вас. Евст. Загородный, 74.
Лупанов Вас. Фом. Влад. парикм. Гончарная, 18.
— Ив. Ос. «Мурм. ж. д.». Пр. 25 Октября, 111.
— Петр Ал-еев. «Электрик». Кр. Зорь, 65.
Лупилова Ан. Еф. Герцена, 13.
Лупинин Куз. Як. Чл. Петросовета. Пр. Прол. Победы, 77, сл. т. 581-57.
Луппиан Ал-др Ал-др. Бухг. Пр. 25 Октября, 22.
— Вера Петр. «Гл. Гидрогр. Упр.». Пр. 25 Октября, 22.
Лурих Эльфрида Георг. Преп. Короленко, 10.
Лурье Ал-др Григ. Б. Зеленина, 14, т. 161-05.
— Ал-др Дав. Зубн. врач. Казанская, 31.
— Ал-др Як. «Руссот». Комиссаровская, 65, т. 570-31.
— Арт. Серг. Научн. сотр. Фонтанка, 18.
— Бор. Натан. Кр. Зорь, 20, т. 574-20.
— Герц Иос. Управл. типогр. Саперный, 10, т. 541-38.
— Григ. Исаак. Бухг. Моховая, 28, т. 144-26.
— Ева Наум. Бухг. 4 Советская, 13.
— Елиз. Иос. Зубврач. Пр. 25 Октября, 40.
— Изр. Носон. Зубврач. Международный, 28.
— Ил. Дав. Торг. Пр. К. Либкнехта, 77, т. 554-11.
— Иос. Ил. Врач. Желябова, 1.
— Лев Як. Зав. изд. «Практическ. Медицина». Некрасова, 37, т. 156-32.
— Марк Моис. Инж. Лермонтовский, 35.
— Мир. Григ. Блохина, 33, т. 569-00.
— Мих. Бор. Кр. Связи, 6, т. 575-76.
— Мих. Григ. Пр. 25 Октября, 116, т. 185-99.
— Моис. Дав. Торг. Казанская, 31.
— Наум Наум. Загородный, 24, т. 169-32.
— Роза Григ. Врач. Кр. Зорь, 27, т. 136-12.
— Сав. Еф. Фонтанка, 34, т. 167-65.
— Самарий Дав. «Волховстрой». Красных Зорь, 50, т. 128-53.
— Солом. Як. Научн. сотр. Пр. К. Либкнехта, 10.
— Як. Засим. «Эльмаштрест». 1 ул. Дер. Бедноты, 36, т. 138-20.
— Як. Натан. Агент. Комиссаровская, 65, т. 570-31.
Лурье-Циперович Марьям Дав. Врач. В. О., 10 л., 9, т. 160-08.
Лускун Еф. Федот. Крест. о-в, Петроградская, 5.
Лусталло Эрн. Ив. Преп. Пр. К. Либкнехта, 10.
Лустберг Ант. Ян. Бухг. Фонтанка, 60.
Лустверк Эрн. Юр. Врач. Колокольная, 3.
Лутин Ал-др Вас. Предс. жил. т-ва. Моховая, 16.
Лутохин Ал-др Павл. Нижегородская, 23-а, т. 534-38.
Лутпоскин Вас. Еф. Влад. чайн. Обводный кан., 95.
Лутугин Викт. Аппол. Лиговка, 44.
— Серг. Аполл. Марата, 16.
Лухминская Сус. Георг. Преп. В. О., Веры Слуцкой, 8.
Лухт Гельми Густ. Скороходова, 13.
Лухтамский Фед. Марк. Фонтанка, 15, т. 578-92.
Луценко Ал-др Никл. Касс. Фонтанка, 20.
Луценков Ал-др Петр. Гулярная, 17.
Луцкий Абр. Сем. Влад. маст. Войтика, 7.
— Влад. Григ. «Эльмаштрест». Пр. писат. Добролюбова, 21-а.
— Иуда Морд. Коменд. Елагин остр., садоводство.
Луцук Андр. Мих. Чл. Петросовета, упр. завод. Полюстровская наб., 27, сл. т. 142-70, д. т. 570-57.
Лучепова Ол. Дм. Торг. Лиговская, 109.
Лучинская Ал-дра Вас. Моховая, 45, т. 157-68.
— Ан. Вас. Чл. колл. защ. Б. Зеленина, 14.
— Мар. Леоп. Преп. Загородный, 28.
Лучинский Ал-др Ал-др. Врач. Б. Московская, 14, т. 588-31.
Лучников Аким Мих. Бухг. Б. Пушкарская, 34.
Лушев Никл. Як. Преп. Пр. Пролетарской Победы, 82.
Лушева Ек. Вас. Преп. В. О., Пр. Пролет. Победы, 82.
— Калерия Андр. Бухг. Лесной, Новоспасская, 5.
Лушкарев Никл. Ал-еев. Делопр. Красная, 48.
Лушкин Серг. Мих. Предс. местк. В. О., пр. Пролет. Победы, 72.
Лушков Степ. Фед. Торг. Климов пер., 7.
Лушнин Серг. Прокоф. Чл. правл. артели. Геслеровский пер., 29.
Лущик Ал-дра Игн. Делопр. Пр. Юн. Пролетария, 43.
Лущинский Валент. Ал-др. Пр. Володарского, 45.
Лызик Ал-др Андр. Комиссаровская, 11, т. 537-46.
Лызлов Влад. Серг. Инж. Карповка, 19.
Лызлова Вера Леонт. Врач. Карповка, 19.
Лыков Ал-др Вас. «Райгосрыбпром». Пр. Огородникова, 11.
— Никл. Дм. Влад. парикм. Социалистическая, 16.

Лыкошин Пав. Ив. Воинова, 9, т. 186-60.
Лысак Мих. Фед. Брандм. Международный, 85.
Лысаков Федот Мартын. Пом. брандм. Лиговская, 151.
Лысанов Петр Ив. Кооп. «Красный Путиловец». Стачек, 86.
Лысенко Никиф. Прокоп. «Мурм. ж. д.». Лиговская, 44.
— Фед. Андр. Преп. Кан. пис. Грибоедова, 83.
Лысенко-Доброславский Дм. Ив. Чл. колл. защ. Красной Связи, 4, т. 585-39.
Лысенков Вас. Никл. Чл. завк. В. О., Малый, 15.
— Никл. Ал-др. Торг. 5 Красноармейская, 3.
— Серг. Матв. Бухг. В. О., Веры Слуцкой, 62.
Лысихина Ел. Артем. Массаж. Лиговская, 10.
Лысковская Олимп. Мих. Преп. Мытнинская, 8-б.
Лысковский Ив. Мих. Консульт. Пр. К. Либкнехта, 82.
Лысогорский Влад. Влад. Калашниковская наб., 32.
— Никл. Влад. «С.-З. ж. д.». 3 Советская, 4.
Лысонов Дм. Андр. Влад. маст. Пр. Огородникова, 12.
Лытин Конст. Георг. Кооп. «Нарсвязь и пилота». В. О. 7 л., 10.
Лытина Ал-дра Фед. В. О., 7 л., 10, т. 530-04.
Лыткин Ал-др Ал-еев. Рузовская, 29, т. 533-22.
— Ив. Мих. «Петробумтрест». Стремянная, 13, т. 174-09.
— Конст. Конст. Гулярная, 18.
— Никл. Конст. Гулярная, 18.
Лыхин Ив. Петр. Счетов. Лиговка, 58.
— Фед. Ал-др. Инж. Ст.-Парголовский, 17-а.
Львин Иос. Як. Комп. Чайковского, 34, т. 540-70.
Львина Соф. Еф. Троицкая, 9, т. 573-59.
— Соф. Филипп. Зубн. врач. Пр. 25 Октября, 88, т. 163-57.
Львов Ал-др Вас. Преп. Троицкая, 3.
— Вас. Мих. Инсп. Надеждинская, 42.
— Влад. Ал-еев. «Упр. Окт. ж. д.». Лиговская, 63.
— Влад. Мих. Счетов. Социалистическая, 15.
— Дан. Марк. Химик. Кр. Зорь, 20.
— Дм. Ив. В. О., Голодаевский пер., 3.
— Дм. Серг. Предс. местк. Международный, 26.
— Иос. Солом. Торг. 2 Красноармейск., 6.
— Мих. Ал-еев. Бухг. Волковская, 16.
— Никл. Ив. Дегтярная, 11.
— Никл. Мих. Инж. Загородный, 15.
— Пав. Ал-еев. Делопр. Марата, 54.
— Пав. Павл. Проф. Некрасова, 36.
— Серг. Дм. Проф. Университетская наб., 7.
— Фед. Ив. Инж. Надеждинская, 16.
Львов-Белозерский Ив. Ал-еев. Пушкинская, 11, т. 528-78.
Львов-Брянцев Ал-др Конст. Арт. 3 Июля, 32.
Львова Ал-дра Ал-др. Пл. Ворвского, 5.
— Варв. Григ. Касс. Б. Белозерская, 6.
— Ек. Дм. Делопр. Международный, 26.
— Ек. Ил. Преп. Ковенский пер., 12.
— Лид. Ал-др. Делопр. Дровяная, 3.
— Люб. Ил. Делопр. Зодч. Росси, 1.
— Людм. Дм. Счетов. Международный, 26.
— Нина Павл. Преп. Аптекарская наб., 1.
Львова-Теумин. Зубн. врач. 3 Июля, 68, т. 545-45.
Львович Ал-дра Влад. Счетов. Геслеровский пер., 30.
Львович-Кострица Макс. Ив. «П. Г. О. Н. О.». Поварской пер., 3, т. 140-39.
Львовский Зинов. Дав. Писат., чл. союза драм. писат. Пис. Белинского, 11, т. 572-42.
Льнянов Влад. Георг. Чл. Петросовета. Ковенский пер., 4.
Люба Влад. Ал-др. Чл. колл. защ. Симбирская, 47.
Любавин Зах. Бор. Торг. Комиссаровская, 67.
Любаков Петр Диом. Техн. Перовской, 10.
Любарская Ел. Конст. Чл. «Вольфилы». Воинова, 3.
— Елиз. Мих. Арт. Кирочная, 22.
— Олимп. Мих. Врач. Кирочная, 22, т. 577-37.
— Юл. Ал-др. Преп. Пр. Кр. Командиров, 18.
Любарский Ал-др Мих. Татарский пер., 12, т. 171-92.
— Ил. Никл. В. О., Тучкова наб., 14.
— Иос. Эмман. Писат., инж. Б. Разночинная, 3.
— Овсей Шимон. Пр. Майорова, 23, т. 583-13.
— Як. Григ. Врач. Пр. К. Либкнехта, 31.
Любасова Мар. Никл. Преп. Фонтанка, 71.
Любезнов Никл. Ал-еев. Верейская, 29.
Любек Ив. Мих. Счетов. Пр. Володарского, 25.
Любельский Иос. Льв. Фотогр. Троицкая, 32.
Любеткин Дав. Арк. Пр. 25 Октября, 65, т. 131-33.
Любецкий Евг. Ал-др. «Хлебопродукт». Пр. Майорова, 37.
— Оск. Сам. Зубн. врач. 1 Красноармейская, 23.
Любжинский Абр. Григ. Инж. 8 Советская, 49, т. 578-54.
Любикова Ан. Иос. Арт. 3 Июля, 124.
— Клавд. Иос. Пр. Огородникова, 52.
Любименко Влад. Никл. Проф. Ботанический сад.
Любимов Ал-др Никл. Фонтанка, 121, т. 135-39.
— Андр. Порф. Бухг. Пр. Маклина, 2.
— Вас. Андр. Б. Пушкарская, 34-а.
— Вас. Ив. В. О., 8 л., 31.
— Григ. Ал-еев. Счетов. Газовая, 7.
— Григ. Никл. Тов. предс. Ком. птицеводов. 7 Советская, 1.
— Мих. Никл. Б. Пушкарская, 69.
— Никл. Григ. Тимофеевская, 30.
— Петр Конст. В. О., 2 л., 15.
— Серг. Вас. Архив. Декабр. Рылеева, 39.
Любимова Ал-дра Вас. Чл. завк. Кондратьевский, 8.
— Ан. Ив. Преп. Социалистическая, 7.
— Валент. Григ. Преп. Глазовая, 7.
— Валент. Павл. Преп. Пороховые, 5 л., 16.
— Валент. Франц. Зубн. врач. Пустой пер., 3.
— Валент. Юр. Врач. Песочная, 41.
— Вера Дм. Преп. Петровский, 2.
— Евг. Арс. Делопр. 7 Советская, 1.
— Нина Дм. Пр. К. Либкнехта, 44.
Любимский Зах. Исаак. Чл. Петросовета. Звенигородская, 6, т. 146-38.
Любимцев Мих. Андр. Союза Связи, 10.
Любинская Вера Ал-др. Касс. Фонтанка, 125.
— Мар. Никл. Арт. П. С., Песочная, 26-а.
Любинский Зах. Исаак. Зав. культотд. Звенигородская, 6, т. 146-38.
— Сам. Исаак. Кан. пис. Грибоедова, 119, т. 537-92.
— Солом. Исаак. Кан. пис. Грибоедова, 119, т. 535-98.
Любич Бор. Влад. Информат. Б. Зеленина, 9.
— Вениам. Льв. Советский, 30, т. 170-75.
— Никл. Фед. Бухг. Кронверкский, 65-а, т. 164-34.
— Ос. Мир. Врач. Екатерингофский, 3.
— Фанни Исаак. Влад. маг. Советский, 21.
Любищев Ал-др Ал-еев. Зав. лесн. отд. Смеш. Акц. О-ва «Руссот». Греческий, 23, т. 154-94.
Люблинский Ал-др Исаак. Зав. скл. В. О., 3 л., 36, т. 567-27.
— Бор. Ал-др. Предс. правл. О-ва «Майский Жук». В. О., 3 л. 36, т. 567-27.
— Ион. Моис. «2-я Гос. Электр. Станция». Стремянная, 3, т. 148-21.
— Модест Ив. Музык. Зверинская, 148.
— Никл. Ис. «Новтресторг». Пр. Майорова, 21, т. 165-25.
— Пав. Исаев. Проф. Герцена, 13, т. 574-48.
— Ром. Ив. Инж. Херсонская, 19, т. 167-80.
Любович Ант. Павл. Чл. фабк. Мойка, 81.
— Мар. Петр. Преп. Мойка, 81.
— Як. Вольф. Влад. конт. Моховая, 43, т. 168-77.
Любомиров Вас. Вас. Бухг. Пр. бер. Невы, 84.
Любомиров-Фокин Конст. Мак. Зав. скл. Чубаров пер., 1.
Любомудров Андр. Павл. Врач. Нижегородская, 6, т. 551-45.
— Фед. Мих. Бухг. Декабр. Рылеева, 21, т. 191-76.
Любoрацкий Серг. Никл. Счетов. Пр. Нахимсона, 10.
Любославская Ксен. Ал-др. Касс. Пр. 25 Октября, 106.
— Раиса Мих. Преп. Орловский пер., 2.
Любославский Влад. Мих. Орловский п., 2.
Любош Ал-др Сем. Чл. союза драм. писат. 1 ул. Дер. Бедноты, 23, т. 168-74.
— Сем. Бор. Писат., чл. союза драм. пис. 1 ул. Дер. Бедноты, 23.
Любский Мих. Петр. Арт. Кузнечный пер., 10.
Любуцкий Ал-ей Вас. Врач. Тихвинская, 12.
Любченко Ал-др Ив. Счетов. 2-й Муринский, 42.
Любянец Стан. Петр. Перовской, 2.
Любянов Бор. Фед. Бухг. Троицкая, 23.
Людевич Никл. Юр. В. О., 17 л., 20.
— Ол. Юл. Преп. Б. Разночинная, 19-в.
Людкевич Ал-др Викт. Ревиз. Кр. Зорь, 54.
Людкевич-Коробкова Ан. Петр. Врач. Троицкая, 15.
Людомиров Людомир Людв. Зав. кино. Крюков кан., 11.
Люкке Анаст. Вас. Пр. 25 Октября, 151, т. 129-43.
— Рене Еф. Пр. 25 Октября, 151, т. 129-43.
Люком Ел. Мих. Арт. Толмачева, 18.
Люлин Ал-ей Петр. Влад. пек. В. О., 11 л., 32.
Люльки Сем. Як. Юрист. Греческий, 12.
Люминарский Дм. Ив. Инсп. Фонтанка, 21.
Люндваль Андр. Карл. Влад. маст. Тамбовская, 20.
Люро Петр Иос. «Мурм. ж. д.». Блохина, 12-а, т. 145-04.
Люстернак Мих. Наум. Торг. Троицкая, 5.
Люстерник Ил. Льв. «Петроторг». Халтурина, 16, т. 555-59.
Люстрицкий Вяч. Викт. Врач. Песочная, 9, т. 170-52.
Лютер Ив. Генр. Пр. 25 Октября, 156, т. 564-38.
— Иоганна Солом. Преп. Пр. 25 Октября, 156.
— Роб. Андр. Консульт. В. О., 5 л., 46.
— Роб. Генр. Чл. Губсуда. Пр. 25 Октября, 156.
— Роб. Генр. Инж.-электр., «В. С. Н. Х.». В. О., 5 л., 46.
— Эрн. Генр. Чл. Петросовета. Желябова, 12, сл. т. 173-35.
Лютернер Фед. Ноэлев. Писат. Зодч. Росси, 1.
Лютивинский Вас. Ал-еев. «Окт. ж. д.». Поварской пер., 9.

Лютин Ант. Вас. Проф., преп. Университетская наб., 11.
Люткевич Сераф. Вас. Бухг. Свечной пер., 27.
Лютов Вас. Андр. Влад. маг. Загородный, 12.
— Никл. Матв. Инж. Декабр. Рылеева, 10.
Лютова Ал-дра Фед. Влад. маг. Загородный, 12, т. 158-13.
Лютрина Ан. Исаак. Контрол. Пр. 25 Окт., 88.
Лютрин Ан. Исаак. Контрол. Пр. 25 Окт., 88.
Лютровник Абр. Иос. Влад. маг. Кан. пис. Грибоедова, 42.
Люфинский Фед. Ром. Влад. маст. Средняя, 83.
Люценко Никл. Павл. Советский, 20, т. 181-10.
Люцернова Ол. Ал-др. Врач. 12 Красноармейская, 6.
Люцко Ал-др Петр. Инсп. Б. Зеленина, 39.
Люш Вас. Влад. Преп. Торговая, 13.
Лявданский Болесл. Викт. Инж. Надеждинская, 38.
Лягускер Наум Арк. Агент. 8 Советская, 17.
Лядвиг Валент. Ферд. Воспит. В. О., 8 л., 25.
Лядов Ив. Георг. Делопр. Лиговская, 63.
— Сем. Никит. Касс. Кан. пис. Грибоедова, 30.
Лядова Валент. Влад. 3 Июля, 10.
Ляк Григ. Моис. Уполн. загот. леса. Комиссаровская, 36.
Ляликов Калистр. Сем. Делопр. Госбанка. Фонтанка, 70.
Лялин Аарон Гирш. Пис. Чехова, 3.
— Ал-ей Арс. Делопр. Мира, 7.
— Игорь Леонт. Врач. Б. Посадская, 9.
— Леонид Мих. Проф. Госпитальная, 3.
Лялюлин Ил. Ал-еев. Наб. р. Волковки, 9, т. 162-59.
Лямин Куз. Арс. Влад. пек. Коломенская, 26.
Ламперт Дав. Исаак. Врач. Пр. 25 Октября, 134, т. 176-39.
Лянда Юр. Абр. Кр. Зорь, 62, т. 566-01.
Лянда-Гласс Роз. Иос. Врач. Дек. Рылеева, 15.
Ляндау Евг. Як. «Таб. ф-ка». В. О., 16 л., 49.
Ляндзберг Ел. Иос. Преп. Б. Разночинная, 4.
Ляндо Юл. Авр. Нач. «Окрветупр». Кр. Зорь, 62, т. 566-01.
Ляндрес Ос. Исаак. М. Московская, 7.
Ляне Вольд. Як. 10 Красноармейская, 21.
Лянцман Леонт. Бор. Фонтанка, 126, т. 564-90.
Ляпенкова Мар. Ив. Пр. с. Смоленского, 26.
Ляпин Серг. Ив. Пр. 25 Октября, 119, т. 536-69.
Ляпина Ан. Мих. Преп. Бабурин пер., 5-а.
Ляпунов Серг. Мих. Проф. Кан. пис. Грибоедова, 83.
Ляпунова Ек. Викт. Счетов. Б. Охта, Горушечная, 15.
— Ксен. Серг. Научн. сотр. Кан. пис. Грибоедова, 83.
Ляска Вениам. Солом. 3 Июля, 18, т. 172-49.
Лясковская Стан. Франц. Оптик. Выб. ст., Варваринская, 20.
Лясников Петр Вас. Бухг. Международный, 109.
Лясс-Вальберг Мар. Матв. Пр. Володарского, 46, т. 555-52.
Лятте Никл. Ал-др. «Петроукрайон». Саблинская, 6, т. 558-08.
Ляупман Степ. Викент. Делопр. Нов. Дер., Мигуновская, 121.
Лях Ал-ей Мих. Инсп. Шкапина, 7.
— Ив. Домин. Торг. В. О., 5 л., 18.
Ляхивич Мих. Мих. Пом. брандм. Международный, 85.
Ляхницкий Валер. Евг. Проф. Бронницкая, 15, т. 570-96.
Ляхов Никл. Вас. Преп. 2 Советская, 1.
Ляховецкий Леон. Дав. Юрист, редакт. кн. «Весь Петроград». Кр. Связи, 8.
— Эвель Юдов. Торг. Екатерингофский, 57.
Ляховицкий Як. Бор. 3 Июля, 92, т. 181-79.
Ляхович Альбин Валент. Инж. Можайская, 41, т. 181-91.
Ляховский Евс. Моис. Врач. Международный, 20.
— Ил. Моис. Юрист. Международный, 58.
— Никита Исид. Звенигородская, 6.
Ляцкая Ревекка Дав. Счетов. Загородный, 4.
Ляцкий Пав. Исаак. Заячий пер., 6, т. 532-66.
Ляшенко Ант. Дм. Арт. Пушкинская, 18, т. 178-40.
Лященко Арк. Иоак. Преп. Фонтанка, 62.
— Евг. Ив. Врач. Подольская, 27.
Лящинская Юл. Григ. Пет. Лаврова, 48, т. 180-26.

М

Маак Ан. Ив. Преп. Стеньки Разина, 6.
— Вильг. Адол. Проф. Кронверкский, 23.
— Елиз. Эд. Пом. зав. шк. Кирочная, 8.
— Лид. Христиан. Делопр. Саперный пер., 16.
Мааров Дм. Вас. Торг. Горсткина, 2.
Мавромати Спирид. Дм. Стремянная, 19, т. 184-13.
Магазинер Соф. Григ. Влад. лечебн. Пр. 25 Октября, 132.
— Як. Мирон. Проф., ст. юриск. «Волховстрой». Советский, 30, т. 166-89.
Магазинник Ал-др Ос. «Порт. таможня». Халтурина, 11.
Магала Ив. Фед. Делопр. Пр. Володарского, 24.
Магалиф Капит. Як. Влад. маг. Казанская, 44.
— Раиса Як. Врач. Советский, 30.
Магарил Зинов. Григ. 2 Советская, 21, т. 561-34.
— Исаак Абр. Касс. 7 Советская, 29.
Маггид Ан. Зах. Зубн. врач. Декабристов, 36.
— Дав. Гиллар. Научн. сотр. «Росс. Публ. Библиот.». Декабристов, 36.
Магдалинский Никл. Иос. Инж. Союза Связи, 20.
— Плат. Вас. Преп. Советский, 37.
Магдеснев Никл. Никит. Зав. «Большевик». Бородинская, 1.
Маген Ал-др Эм. Счетов. Жуковского, 5.
Магендович Белла Рув. Врач. Загородный, 40.
— Солом. Ром. Влад. маст. Международный, 4.
Магергут Солом. Мендел. Влад. маг. Глазовская, 4.
Магид Лев Абр. Жуковского, 24, т. 560-25.
— Мар. Фед. Врач. Пр. К. Либкнехта, 51.
— Марк Гилелев. Преп. Пр. К. Либкнехта, 51, т. 567-28.
— Мих. Иос. Инж. Коломенская, 42, т. 154-01.
— Наум Иос. Пом. зав. юриск. отд-нием орготдела. президи. «ГИК». Коломенская, 42, т. 154-01.
— Ос. Павл. Влад. маг. Надеждинская, 1, т. 169-14.
— Эл. Мовш. Дантист. Пр. К. Маркса, 64.
Магидова Тат. Григ. Зубн. врач. Советский, 11, т. 566-25.
Магидсон Изр. Ошер. Юрист. Декабр. Пестеля, 13.
— Леонид Иос. Декабр. Пестеля, 13, т. 152-82.
— Наум Як. «Губздрав». Пр. 25 Октября, 82.
— Ной Юл. Зубн. врач. Лиговская, 65.
— Сам. Петр. Инж. 2 Советская, 5.
— Солом. Як. Инж. Международный, 34-б, т. 543-76.
Магницкий Андр. Никл. Зав. лабор. Литераторов, 19.
— Вас. Петр. Серпуховская. 48, т. 162-87.
Магнус Евг. Авг. В. О., 5 лин., 10.
Магон Эрман Як. Чл. Петросовета. Пр. К. Маркса, Выб. казармы.
Магонов Конст. Куз. Кронверкский, 33.
— Мих. Куз. Кронверкский, 33.
Маграмм Викт. Вас. Техн. Лиговск., 76.
— Мих. Вас. Чертежн. Лиговская. 76.
Магский Викт. Арист. Врач. Пр. К. Маркса, 69.
— Никл. Арист. Инж. Нижегородская, 14, т. 146-21.
Магула Влад. Мих. Марата, 50.
Мадер Вас. Сем. Юрист. 3 Июля, 35, т. 535-30.
— Ив. Герм. Врач. Сытнинская, 14.
Мадерни Никл. Ал-еев. Инж. 6 Красноармейская, 14.
Мадисов Вольд. Петр. «В.-Морск. Акад.». В. О., 22 лин., 9.
Мадиссон Ал-ей Мих. Халтурина, 6.
Мадлер Як. Дан. Инстр. В. О., 14 линия, 37.
Мадм Карл Петр. Влад. пек. Декабристов, 34.
Мадорский Як. Морд. Торг. П. С., Малый, 47.
Маев Ал-др Ал-др. Бухг. 6 Красноармейская, 3.
— Вас. Ал-др. «ПОВИУ». Очаковск., 9.
Маевская Ек. Ив. Делопр. 4 Советская, 11.
Маевский Андр. Ив. Секр. Адм. Ком. Центр. р. Б. Под'яческая, 1.
— Вацл. Ал-др. Зверинская, 46.
— Влад. Никл. «Петротекстиль». Пет. Лаврова, 39.
— Моис. Григ. Пис. Белинского, 3, т. 161-65.
Маежов Дм. Ив. Пр. бер. Невы, 22.
Мажаев Серг. Ив. Делопр. Загородный, 33.
Мажарова Нат. Серг. Арт. Кирочная, 12.
Мажская Таисия Мих. Стачек, 104-а.
Мазайлов Петр Степ. Комиссаровская, 46.
Мазайс Ал-др Дав. Цинкогр. 3 Июля, 18.
Мазалевская Теоф. Мих. Влад. прач. Комиссаровская, 23.
Мазан Ксен. Ал-др. Арт. Торговая, 3.
Мазанов Бор. Степ. Комиссаровская, 9, т. 565-39.
Мазаракий Пав. Евг. Бухг. Прядильная, 23.
Мазаракин Георг. Евг. Инж. 3 Июля, 94.
— Дм. Викт. Арт. В. О., 10 лин., 45.
Мазаракина Ол. Вас. Бухг. 3 Июля, 94.
Мазе Иос. Изр. Кузнечный пер., 8, т. 581-08.
— Исаак Изр. Комп. Чайковского, 16, т. 533-25.
Мазель Изр. Клем. Агент. Можайская, 7, т. 569-20.
Мазикова Валент. Фед. Зав. шк. Достоевского, 23.
— Там. Никл. Арт. Достоевского, 23.
Мазин Ал-ей Андр. Делопр. Коломенская, 44.
— Дм. Ив. Техн. Кан. пис. Грибоедова, 121.
— Ив. Фед. В. О., Весельная, 19.
— Мих. Мих. Торг. Боровая, 26.
— Никл. Ал-др. Торг. Широкая, 8.
Мазинг Ал-др Роб. «Хлебопродукт». В. О., пр. Пролет. Победы, 27.

— Андр. Андр. Преп. В. О., Средний, 19.
Мазини Дм. Чл. ассоц. пролет. писат. Смольный.
Мазкин Петр Мих. Пр. К. Маркса, 5.
Мазнев Ал-др Ал-др. Зав. «Сандезвахтой». Правды, 17.
Мазник Бор. Ос. Музык. 11 Красноармейская, 13.
Мазниченко Дороф. Степ. Инж. В. О., 16 лин., 35.
Мазо Зальм Гирш. Мытнинская, 13, т. 179-15.
Мазор Еф. Марк. Врач. Загородный, 27, т. 130-53.
Мазун Евг. Андр. Преп. Советский, 39.
— Евд. Петр. Преп. Малоохтенский, 11.
Мазур Мар. Георг. Делопр. Аптекарский, 6.
— Мих. Исид. Инж. В. О., 2 лин., 15.
— Никл. Георг. «Кредкнижкооп». Стремянная, 2.
— Никл. Григ. Влад. типогр. Усачев пер., 5, т. 541-39.
— Степ. Як. Фонтанка, 76.
Мазурайтис Мар. Каз. Торг. Красн. Связи, 7.
Мазуренко Иос. Фед. Чл. Петросовета. В. О., 9 лин., 8.
— Лид. Ал-др. Чл. правл. «Сорабиса». 3 Красноармейская, 12.
Мазурец Тат. Ив. Преп. Пролеткульта, 3.
Мазуркевич Влад. Ал-др. Писат. Пр. 25 Октября, 119.
— Георг. Мих. Влад. маст. Пр. 25 Октября, 104.
— Домна Серг. Влад. маст. Марата, 9.
— Ив. Ос. «Откомхоз». Стачек, 6.
— Лев Мих. Торг. Казанская, 36.
Мазуров Влад. Ив. Гулярная, 28.
— Дм. Никл. Музык. критик. Пр. Огородникова, 7.
— Никл. Никл. Инж. Торговая, 3.
Мазурова Стеф. Адол. Хор. Пр. Огородникова, 7.
Мазыро Владисл. Мартын. Предс. фабк., чл. Петросовета. Глухоозерская, 1, сл. т. 190-42.
Мазья Лев Ег. Пр. 25 Октября, 57, т. 545-01.
— Пав. Ег. Влад. маст. Пр. 25 Октября, 57.
Майданов Андр. Ив. Зав. маг. В. О., 12 лин., 31-в, т. 156-87.
Майдель Берта Густ. Преп. Мойка, 15.
— Глеб Влад. Чертежн. Кр. Зорь, 44-б.
Майер Герм. Герм. Оркестрант. Кан. пис. Грибоедова, 81.
— Лид. Андр. «Петроток». Социалистическая, 16.
— Соф. Вас. Делопр. Казанская, 3.
— Христ. Христ. Бухг. С'еэжинская, 40.
Майзелис Исай Сам. Врач. Пис. Белинского, 5.
— Як. Филипп. 3 Июля, 35.
Майзель Бор. Саул. Советский пер., 9, т. 555-22.
— Гавр. Мирон. Делопр. Загородн., 45.
— Дм. Марк. Инж. В. О., 21 лин., 2.
— Ева Абр. Врач. 1 Красноармейская, 4.
— Елиз. Мих. «ПГОНО». Фонтанка, 64.
— Изр. Еф. «Хлебопродукт». Пис. Белинского, 11, т. 143-43.
— Марк Ив. Преп. В. О., 6 лин., 43.
— Мих. Гавр. Фонтанка, 64, т. 160-04.
— Моис. Акиб. Врач. Пр. К. Либкнехта, 98.
— Сам. Григ. Фармац. Загородный, 21.
— Сам. Исаак. Торг. Басков пер., 5, т. 167-73.
— Сем. Сам. Пр. 25 Октября, 60, т. 130-12.
— Серг. Ос. Проф. В. О., 21 лин., 2.
— Фанни Изр. Комп. Чайковского, 67.
— Хон. Солом. Бухг. Комиссаровская, 54.
— Эмма Зинов. Делопр. Декабристов, 62.
— Юдель Бор. Влад. маст. Пр. 25 Октября, 134.
— Юл. Абр. Зубн. врач. 5 Красноармейская, 17.
— Як. Иос. Зубн. врач. 3 Июля, 59.
Майзельс Дм. Льв. Писат. Пр. Маклина, 52.
— Дора Моис. Торг. Дровяной пер., 9.
Майзит Оттис Юр. Марата, 55, т. 593-18.
Майзус Ил. Моис. Глинки, 1, т. 131-20.
Майкапар Сам. Моис. Проф. Пр. Маклина, 21.
Майков Вас. Ив. Чл. Петросовета. Б. Зеленина, 17, сл. т. 177-96.
— Влад. Влад. Проф. Пр. Володарского, 51.
Майкова Соф. Никон. Преп. Подольская, 45.
Майковский Валент. Стан. Врач. Жуковского, 49, т. 155-54.
Майман Зинов. Ал-др. Музык., чл. союза драм. писат. Пр. 25 Окт., 22.
— Ив. Никл. Врач. П. С., Малый, 44.
— Моис. Льв. Проф. 3 Июля, 63.
Маймина Люб. Моис. Врач. Декабр. Рылеева, 27, т. 530-84.
Майнов Ив. Ив. Литерат. С'еэжинск., 33.
Майоров Вас. Афан. «Откомхоз». Б. Московская, 5.
— Вас. Вас. Управдом. Лесной, пр. Сегаля, 44.
— Григ. Фед. Торг. Канонерский пер., 7.
— Еф. Ив. Театральная пл., 3.
— Никл. Як. Счетов. Кред. Кооп. Т-ва «Кустпромселькредит». В. О., 5 линия, 68.
— Фед. Фед. «Окт. ж. д.». Пр. с. Александровского, 8.
— Филипп Ил. Инстр. Кронверкский, 77.
Майорова Валент. Ал-др. Свечной пер., 23.
— Дар. Матв. Делопр. Гаванская, 67.
— Мар. Як. В. О., 5 лин., 68.
Майорский Петр Афан. Влад. бул. Декабристов, 36.
Майский Ив. Мих. Зам. ред. газ. «Петр. Правда». Пл. Воровского, 1 дом Советов.
Майхровская Мар. Як. «Росс. Публ. Библиот.». Тучков пер., 6.
Майхровский Иос. Як. Инсп. Мойка, 18.
Макарвин Мих. Гавр. Зубн. врач. Лесной, Б. Об'ездная, 5.
Макаревич Ал-др Витал. «Губздрав». Б. Охтенский, 126.
— Ан. Ив. Ст. Парголовский, 10.
— Вас. Вит. Пр. пис. Добролюбова, 7.
Макаревский Григ. Никл. Инж. Казначейская, 1, т. 138-64.
Макаренко Вас. Емел. Нач. канц. Нев. заст., Муравьевский, 42.
— Мих. Ал-еев. Врач. Боткинская, 3, т. 546-77.
— Над. Никл. 7 Красноармейская, 16.
Макаренков Фед. Наум. 1 Красноармейская, 2, т. 139-77.
Макарихин Ал-др Ив. Влад. маг. Пр. 25 Октября, 111.
— Ал-ей Куз. Лесной пр., 13, т. 570-72.
Макаркин Пав. Степ. Влад. маг. Гаванская, 19.
Макаров Ал-др Ал-др. Бухг. Фонтанка, 20.
— Ал-др Ив. Таракановский пер., 8.
— Ал-др Март. Зубн. врач. Загородный, 21.
— Ал-др Никл. Проф. В. О., 2 лин., 17.
— Ал-ей Ал-др. Влад. пек. Лештуков пер., 9.
— Ал-ей Вас. В. О., 4 лин., 5, т. 142-06.
— Ал-ей Илар. Врач. Лиговская, 6.
— Анат. Никл. Пр. К. Либкнехта, 57.
— Андр. Андр. Раз'езжая, 42.
— Андр. Конст. Влад. пек. Лештуков пер., 9.
— Арк. Ив. «УСВПС». Пушкинская, 10.
— Вас. Ал-еев. Врач. Предтеченская, 46.
— Вас. Вас. Зав. лабаз. 7 Советская, 4.
— Вас. Вас. Влад. парикм. 3 Июля, 47.
— Вас. Ив. Чл. Петросовета. В. О., 17 лин., 64, сл. т. 138-99.
— Вас. Ив. «Сев. Арт. Агрон». Пр. 25 Октября, 40, т. 174-22.
— Вас. Никл. «Зоосад». Парк им. Ленина, 1.
— Вас. Никл. Торг. 7 Советская, 7.
— Вас. Петр. Научн. сотр. В. О., 4 лин., 47.
— Влад. Никл. Влад. маг. Пр. с. Володарского, 44.
— Влад. Филипп. Техн. Кондратьевский, 16.
— Всев. Ал-еев. «Упр. Окт. ж. д.». Тамбовская, 20.
— Гавр. Андр. Врач. Свечной пер., 4.
— Дм. Вас. Инж. П. С., Калинина, 11.
— Дм. Вас. Торг. Максимилиановский пер., 15.
— Дм. Сав. Торг. Пр. с. Смоленского, 34.
— Ив. Ал-еев. Ад'ют. Мойка, 27.
— Ив. Вас. Научн. сотр. Сел. Александровское, Троицкая, 70.
— Ив. Павл. «Петрогубсоюз». Социалистическая, 4, т. 139-24.
— Ив. Фед. Проф. В. О., 2 лин., 31.
— Ив. Як. Торг. Новосивковская, 1.
— Конст. Андр. Торг. Александро-Невская, 8.
— Мак. Мак. Торг. Рабоч. Пет. Алексеева, 6.
— Матв. Дороф. Чл. Петросовета. Мира, 15-а, сл. т. 545-66.
— Матв. Мак. «Машиностр. трест». Фонтанка, 53.
— Мих. Георг. Арт. Бронницкая, 22.
— Мих. Куз. Инсп. Преображенская, 34.
— Никл. Влад. Врач. Ковенский пер., 11.
— Никл. Ил. Агент. Наб. лейт. Шмидта, 29.
— Никл. Конст. Зав. отд. ЗАГС. Петрогр. Райисполк. Ст. дер., Липовая, 4.
— Никл. Мак. Торг. Пет. Алексеева, 5.
— Никл. Мих. Чл. Петросовета. Наб. Рошаля, 9, сл. т. 585-86.
— Никл. Никл. «Севзапводпути». Халтурина, 10.
— Никл. Никл. Механ. Марата, 35, т. 567-04.
— Петр Ил. Арт. Мойка, 27.
— Петр Мак. Кр. Конницы, 5.
— Петр Пимен. Лермонтовский, 15, т. 562-19.
— Серг. Ал-др. Делопр. Колокольн., 7.
— Серг. Мак. Троицкая, 15, т. 138-12.
— Сильв. Аким. Чл. Петросовета. Международный, 62.
— Фед. Андр. «Хлебопродукт.» Пр. 25 Октября, 32, т. 553-44.
— Фед. Григ. Преп. Кан. пис. Грибоедова, 45.
— Фед. Род. «В.-Хоз. Акад.». В. О., 17 лин., 68.
— Фед. Сем. Пет. Алексеева, 3.
— Феокт. Андр. Пр. 25 Октября, 40, т. 553-44.
— Харит. Серг. Тучкова наб., 2.
— Як. Ив. Делопр. Крест. остр., наб. Ср. Невки, 40.
Макарова Ал-дра Ив. Арт. Мойка, 27.
— Ал-дра Никит. Научн. сотр. Декабристов, 2.
— Ан. Арс. Преп. В. О., 12 лин., 31-а.
— Ан. Евд. Торг. Кан. пис. Грибоедова, 82.
— Вера Вас. Научн. сотр. В. О., 4 линия, 47.

— Евг. Никл. Врач. 3 Советская, 7.
— Евд. Ал-еев. В. О., Университетск. наб., 5.
— Евд. Вас. Скороходова, 14, т. 583-82.
— Ек. Вас. «Откомхоз». Фонтанка, 50.
— Ел. Павл. Преп. Басков пер., 19.
— Инна Ал-еев. Делопр. Столярный пер., 10.
— Клавд. Арс. Инстр. В. О., 12 линия, 31-а.
— Клавд. Дм. Бухг. Пр. 25 Окт., 111.
— Ксен. Сем. Торг. Б. Московская, 16.
— Люб. Ром. Делопр. Серпуховская, 6.
— Мар. Ал-др. Арт. Торговая, 15.
— Мар. Альф. Зубн. врач. Восстания, 17.
— Мар. Андр. Преп. Восстания, 25.
— Мар. Никандр. Преп. Пр. Маклина, 18.
— Над. Вас. Научн. сотр. В. О., 4 линия, 47.
— Нина Никл. бухг. Слуцкого, 27.
— Ол. Никл. Художн. Пр. Маклина, 38.
— Раиса Дан. Счетов. Прядильный пер., 8.
Макарова-Тяхт Мар. Як. Арт. Бронницкая, 22.
Макарский Владисл. Фелиц. Техн. В. О., 4 л., 16.
Макарушин Пав. Петр. В. О., Канареечная, 13.
Макарчук Мар. Ос. Касс. Надеждинская, 37.
Макарьев Леон. Фед. Преп. В. О., 10 линия, 23.
— Тих. Фед. «Петроток». Новгородская, 14.
— Фед. Григ. Преп. В. О., 10 лин., 23.
Макарьин Мих. Гавр. Зубн. врач. Казанская, 24.
Макашев Ал-др Влад. Пр. Нахимсона, 13.
— Ив. Ал-еев. Инж. Социалистическая, 6.
Маквиц Руд. Исид. Чл. Петросовета. Пр. 25 Октября, 32, сл. т. 545-68.
Македонская Вера Ал-др. Арт. С'езжинская, 22.
Макеев Андр. Ив. Лесной пр., 26.
Макеев-Морбиль Ипп. Вас. Арт. Стремянная. 1, т. 186-09.
Макеева Мар. Мих. Бухг. Надеждинская, 11.
— Сераф. Прох. Подольская, 39.
— Тат. Бор. Солдатский пер., 6, т. 589-17.
Маккавеев Ив. Фед. Врач. Нижегородская, 12.
Маклаков Григ. Мих. Чл. Петросовета. Бородинская, 2, сл. т. 145-66, д. т. 569-62.
— Конст. Георг. Преп. Саперн. пер., 15.
Маклашин Анат. Ив. Фонтанка, 55.
Маклецкая Ек. Евг. Архивар. Блохина, 25.
Маклецов Никл. Вас. Вет. врач. Жуковского, 18.
— Петр Ив. Преп. Б. Под'яческая, 25.
Маклецова Клавд. Мих. Касс. В. О., 2 лин., 11.
— Тат. Петр. Преп. Б. Под'яческая, 25.
Маклин Бор. Викт. П. С., Крестьянский пер., 4, т. 134-32.
Маковецкая Ванда Ад. Преп. В. О., 14 лин., 25.
Маковецкий Ад. Ант. Преп. В. О., 14 лин., 25.
— Ипп. Никл. Зам. предс. Презид. Торг. Палаты, чл. Петросовета. Моховая, 27, д. т. 128-10, сл. т. 148-76.
— Никл. Марс. Поварской пер., 3, т. 170-01.
— Серг. Марсел. Художн. Фонтанка, 68.
Маковская Ел. Ал-др. Декабр. Пестеля, 14.
Маковская де Мезер Евг. Карл. Врач. Декабристов, 57.
Маковский Ал-др Влад. Проф. Тучкова наб., 14.
— Владисл. Альф. Марата, 76.
— Конст. Влад. Преп. В. О., 2 лин., 41.
— Матв. Матв. Пр. с. Александровского 30.
— Никл. Карл. Бухг. Кирилловская, 20.
Макокин Вас. Серг. «Русгерторг». Рыбацкая, 12.
— Викт. Вас. Скороходова, 21.
Макоревский Григ. Никл. Проф. Казначейская, 1.
Макрен Лилли Ив. Влад. маг. Пр. Володарского, 51, т. 577-98.
Макриди Савва Ив. В. О., 17 лин., 68.
Макридин Никл. Вас. Уч. переводч. Пр. К. Либкнехта, 102.
Макринов Ив. Ал-еев. Скороходова, 13.
Макрицкая Раиса Мих. Делопр. В. О., 13 лин., 52.
Максаков Ал-др Фед. Счетов. Блохина, 25.
Максакова Стеф. Мих. Касс. «Правды», 5.
Максарев Юр. Евг. Чл. Петросовета. Торговая, 13, сл. т. 568-88.
Максименко Вас. Григ. Жуковская, 59.
— Максим Степ. «Гос. Керомич. Иссл. Инст». Песочная, 5.
— Фатима Фед. Делопр. Екатерингофский, 4.
Максимов Ал-др Вас. «Гидрол. инст.». 1 ул. Дер. Бедн., 13.
— Ал-др Гавр. Уч. библиогр. Воинова, 34.
— Ал-др Георг. Чл. Петросовета. Гоголя, 16, сл. т. 544-37.
— Ал-др Ив. Преп. Декабр. Рылеева, 29.
— Ал-др Конст. Упр. Петр. трансп. к-рой Волжск. речн. парох. Колокольная, 9.
— Ал-др Макс м. Зубн. техн. Троицкая, 20.
— Ал-ей Абр. Бухг. Воинова, 3, т. 561-90.
— Ал-ей Вас. Мойка, 32.
— Ал-ей Конст. Инж. В. О., Веры Слуцкой, 72.
— Ал-ей Макс. Крюков кан., 11, т. 137-49.
— Ал-ей Петр. Нарв. заст., Жаровская, 20.
— Ал-ей Федот. Преп. Б. Зеленина, 26-б.
— Андр. Ив. Чл. Петросовета. Красн. Зорь, 26, сл. т. 152-28.
— Бор. Ив. Пис. Чехова, 18.
— Вас. Макс. Боровая, 84.
— Вас. Степ. Декабристов, 7.
— Влад. Андр. Агент. Б. Пушкарская, 63.
— Влад. Вас. 4 Советская, 29.
— Влад. Ив. Арт. Маклина, 17.
— Влад. Павл. Влад. маг. Пр. с. Смоленского, 19, т. 590-11.
— Владисл. Евг. Писат. Жуковск., 38.
— Гавр. Макс. Влад. маг. Пр. К. Либкнехта, 65.
— Гавр. Павл. Управдом. Фонарный пер., 3.
— Григ. Макс. Касс. 12 Красноармейская, 6.
— Дм. Мих. Проф. Пр. К. Либкнехта, 46.
— Евг. Дм. Проф., писат. Жуковского, 38, т. 241-25.
— Евг. Конст. Кооп. «Рыбак». Екатерингофский, 33.
— Ив. Ал-др. Стат. В. О., 2 лин., 43.
— Ив. Вас. Юрист. Советский, 37.
— Ив. Еф. Извозопром. Стремянная, 3.
— Ив. Конст. Невск. заст., Александровская. 41.
— Ив. Федот. Касс. 1 ул. Дер. Бедноты, 12.
— Иллар. Макс. Старорусская, 5.
— Исид. Макс. Кооп. «Пролетарий». 10 Советская, 16.
— Конст. Ив. Пр. 25 Октября, 147.
— Конст. Макс. Делопр. Ст. Полигон, Окт. ж. д.
— Мих. Ал-еев. Смольный пр., 2.
— Мих. Вас. В. О., 10 лин., 15-б.
— Мих. Григ. Пом. военкоморта. Нарвский, 24.
— Мих. Куз. «ПГОНО». Казанская, 5. т. 161-28.
— Мих. Леонт. Торг. Комп. Чайковского, 57.
— Мих. Макс. Инсп. Пр. Кр. Командиров, 24.
— Мих. Никл. Инж. Пр. Огородникова, 50, т. 549-83.
— Никл. Ал-др. Проф. Песочная, 2.
— Никл. Вас. Бухг. Пушкинская, 10.
— Никл. Григ. Преп. Обводн. кан., 17.
— Никл. Матв. Зам. зав. шк. Мурзинка, 40.
— Никл. Порф. «Мурм. ж. д.». Б. Московская, 14.
— Пав. Ал-др. Демидов пер., 16.
— Пав. Вас. Счетов. Ново-Александровская, 21.
— Пав. Макс. В. О., Малый, 32.
— Пав. Христоф. Зав. рестор. Моховая, 20.
— Серг. Фрол. Чл. Петросовета. М. О., каз. им. Воскова, сл. т. 558-12.
— Фед. Ал-еев. Стрельнинская, 12, т. 549-13.
— Фед. Макс. Торг. Комп. Чайковского, 6.
— Фед. Мих. бухг. «Правды», 5.
— Фед. Наз. Предс. местк. В. О., 14 линия, 31.
— Як. Серг. Торг. Лермонтовский, 13.
Максимова Ал-дра Никл. Делопр. Озерной пер., 8.
— Ан. Ив. Извозопром. Стремянная, 3.
— Ан. Макс. Делопр. Фонтанка, 48.
— Ант. Никл. Бухг. Подрезова, 20.
— Валент. Ал-еев. Врач. Полюстровская наб., 7.
— Вера Авг. Стат. В. О., 5 лин., 30.
— Евфим. Иннок. Преп. Пр. Огородникова, 50.
— Ек. Ал-др. Фонтанка, 58.
— Елиз. Ал-др. Бухг. Фонтанка, 166.
— Елиз. Конст. Счетов. Смоленский, 6.
— Елиз. Макс. Фонтанка, 166.
— Елиз. Фед. Стат. Советский, 39.
— Лид. Мих. Счетов. Пр. Володарского, 46.
— Мар. Ив. Проф. Декабр. Рылеева, 29.
— Мар. Ив. 3 Июля, 106.
— Мар. Льв. Союза Связи, 13.
— Марфа Фед. Торг. Троицкая, 21.
— Над. Фед. Счетов. Комиссаровск., 46.
— Ол. Ант. Стат. Лесной, Гражданка, Лавровская, 12.
— Пелаг. Алекс. Ад'юнкт. В. О., 14 линия, 33.
— Таисия Никл. Акуш. Комп. Чайковского, 6.
— Юл. Ив. Акуш. Фонтанка, 33.
Максимова-Левитская Ол. Ал-др. Преп. Подольская, 26.
Максимович Анат. Сем. Врач. Ковенский пер., 23.
— Викт. Сем. Кан. пис. Грибоедова, 72, т. 141-29.
— Вяч. Ал-еев. Инж. Некрасова, 42.
— Зоя Никл. Преп. Свечной пер., 23.
— Серг. Олимп. «Фабгознак». Фонтанка, 144.
— Як. Плат. Инж. Екатерингофск., 115.
Максимовский Леонид Ив. Зав. маг. Пр. К. Маркса' 6.
Максин Конст. Мих. П. С., Ижорская, 13, т. 543-37.

Максина Сераф. Конст. Счетов. Блохина, 23.
Максутова Ан. Дав. Делопр. Марата, 37.
Максянов Ал-др Ег. Торг. Мучной пер., 9.
Макурин Ив. Фед. Фармац. Ракова, 1.
Макушев Пав. Иллар. Лахтинская, 4.
Макушева Анаст. Як. Преп. Пр. с. Смоленского, 73.
— Ек. Никандр. Зав. очаг. Лахтинская, 4.
Макушин Ал-ей Ив. Врач. Солдатский пер., 3.
Макферсон Викт. Артур. Чл. фонд. биржи. Мойка, 82.
Малаев Мих. Вас. «Пгзу». В. О., 24 линия, 11.
Маламут Мих. Сем. Инж. Канонерская, 19.
Маландин Никл. Сем. «В.-Морск. Акад.». В. О., пр. Пролет. Победы, 19.
Маланова Тат. Петр. Влад. маст. Восстания, 32.
Малафеев Ал-др Вас. Уч. надзир. Шелков пер., 5.
— Ал-др Дм. В. О., 16 лин., 61.
— Мих. Ив. Торг. Советский, 9.
— Мих. Нил. Торг. Сенная пл., 13.
— Петр Никиф. Торг. Подольская, 1.
— Сем. Малаф. Торг. Лиговская, 112.
— Серг. Дм. Инж. Лиговка, 47, т. 130-93.
Малафеева Ал-дра Михеев. Контрол. Кр. остр., Морской пер., 13.
— Нина Кипр. Советский, 9.
Малахов Ал-ей Вас. Влад. парикм. В. О., 8 лин., 49.
— Ал-ей Онуфр. Зав. делопр. Фонтанка, 50.
— Анис. Фед. Гражданская, 15.
— Дм. Петр. Зубн. врач. 4 Красноармейская, 2.
— Ив. Вас. Казанская, 15.
— Конст. Фед. «Петрогосиздат». Фонтанка, 103.
— Мих. Вас. Чл. Петросовета. Наб. Черн. реч., 41, сл. т. 546-66.
— Мих. Гавр. Казначейская, 4.
— Петр Петр. Режисс. Загородный, 23.
Малахова Вера Мих. Влад. маг. В. О., 7 лин., 4.
— Галина Мих. Влад. маг. Б. Под'яческая, 17.
Малаховская - Пекуровская Лия Пейсах. Пл. Воровского, 1 дом Советов.
Малашек Никл. Стан. Инсп. Городск. таможни. Тучкова наб., 2.
Малашенко Мак Куз. «ПОВИС». Красн. Курсанта, 45.
Малашенок Над. Куз. Счетов. Международный, 64.
Малашко Людов. Ант. «Окрправсвязи». Союза Связи, 7.
Малая Берта Юл. Агент. Симбирская, 12.
Малев Прок. Прок. Инсп. В. О., 7 линия, 28.
Малевич Влад. Ал-др. Управл. апт. Б. Гребецкая, 63.
— Каз. Петр. Торг. Соляной пер., 8.
— Каз. Север. Художн. Песочная, 33.
— Мих. Моис. Чл. Петросовета. Надеждинская, 50, сл. т. 577-81.
Малевский Влад. Мих. Делопр. Б. Зеленина, 29.
— Никл. Ал-еев. Верейская, 19.
Малеев Ал-др Евг. Инж. Моховая, 11.
— Петр Мих. Извозопром. Огородная, 3.
Малеин Ал-др Иуст. Проф., уч. библиогр. В. О., Университ. наб., 11.
Маленков Ал-др Ив. Торг. Расстанная, 15.
— Дм. Ив. Прядильная, 36, т. 129-49.
Маленкова Мар. Ив. Влад. маг. Расстанная, 15.
Малецкая Мар. Эразм. Каляева, 23, т. 155-15.
Малецкий Мартын Карл. Эл.-монт. Советский, 9.
— Никл. Франц. Зубн. техн. 3 Июля, 18.
— Эд. Франц. Зубн. техн. Пр. Володарского, 31.
— Як. Марк. Чл. Петросовета, зав. орготд. презид. ГИК, зам. предс. «Кубуч», чл. «ГИК». Каляева, 23, д. т. 155-15, сл. т. 572-55.
Малешек Никл. Стан. Мойка, 48.
Малиев Георг. Вас. Влад. маст. Тамбовская, 78.
Маликов Ал-др Кипр. Влад. маг. Казанская, 8.
— Ив. Андр. «Кр. Бавар.». В. О., 10 линия, 15-б.
— Мих. Федос. Пом. директ. Метрол. инст. Международный, 19.
— Никл. Павл. Болдырев пер., 13.
Маликова Мар. Ив. Влад. пек. Лештуков пер., 10.
Малина Ан. Исаак. Врач. Лесной, Лесная, 12.
— Кирилл Влад. Песочная, 37.
Малинин Андр. Ив. Преп. Симбирская, 4.
— Бор. Мих. В. О., Кожевен. лин., 20.
— Валент. Ил. Влад. маст. Лев. Тентелева, 47.
— Вас. Серг. Обводный кан., 36.
— Ив. Андр. Инж. Красн. Зорь, 41.
— Ив. Мих. Торг. Б. Казачий пер., 3.
— Клавд. Ал-еев. Секр. пом. прокур. Свечной пер., 1.
— Мих. Мих. Инж. Марата, 8.
— Никл. Степ. В. О., 1 лин., 26.
— Петр Мих. Торг. Гражданская, 15.
Малинина Над. Андр. Предс. местк. Симбирская, 4.
— Нат. Евг. Симбирская, 13.
Малинкин Ал-др Гавр. Счетов. Демидов пер., 9.
Малиновская Ек. Ос. «ПЕПО». В. О., 4 лин., 23.
— Зин. Паллад. В. О., 3 лин., 52.
— Зин. Флор. Б. Охта, Гурдина, 2.
— Мар. Матв. Зубн. врач. Троицкий, 18.
— Над. Ал-др. Преп. В. О., 5 лин., 68.
— Над. Петр. Воспит. Лесной, дор. в Гражданку, 4.
— Соф. Никл. Управдом. Восстания, 31.
Малиновская-Мечерлинг Мар. Ад. Зубн. врач. Троицкая, 5.
Малиновский Вас. Ал-др. Торг. Обводный кан., 125.
— Викент. Викент. Делопр. Зверинская, 31.
— Здисл. Ал-др. Врач. Екатерингофский, 107, т. 137-66.
— Каз. Каз. Пом. зав. общежит. Ср. Под'яческая, 9.
— Мих. Ив. Герцена, 26, т. 128-18.
— Пав. Ал-др. Зав. скл. Конная, 1.
— Стеф. Ал-др. Врач. Екатерингофский, 107, т. 137-66.
Малис Леон. Герм. Преп. Колпинская, 3.
— Юл. Герм. Врач. Колпинская, 23.
Малицкая Нина Гур. Мира, 1.
Малицкий Никл. Влад. Научн. сотр. Восстания, 13.
Малкалн Мар. Анж. В. О., Пр. Пролет. Победы, 41.
Малкес Ан. Исаак. Дегтярный пер., 1, т. 566-78.
— Юл. Лаз. Влад. маст. Пр. Бакунина, 19.
Малкиель Лев Исаак. Счетов. Рошпинская, 21.
— Матв. Исаак. Бухг. Троицкая, 6.
Малкин Бор. Исаак. Влад. пек. Заячий пер., 6.
— Григ. Еф. Торг. Пр. Майорова, 41.
— Дав. Моис. Жуковского, 5, т. 551-85.
— Мих. Льв. Пр. Маклина, 21, т. 573-19.
— Солом. Солом. Коломенская, 42.
— Эм. Павл. «Хлебопродукт». Б. Московская, 1, т. 554-93.
— Эмман. Бор. Уполн. «Табактрест». Серпуховская, 17.
Малкина Ек. Ром. Научн. сотр. М. Посадская, 10.
— Елиз. Марк. Врач. Слуцкого, 35, сл. т. Лесной 47.
Малкис Ан. Исаак. Зубн. врач. Ярославская, 1.
Малков Ив. Конст. Торг. Кронверкский, 20.
— Ив. Селив. «ПЕПО». В. О., Веры Слуцкой, 82.
— Ив. Тим. «Гос. Универс.». Желябова, 4.
— Мих. Як. Влад. маст. Обводный кан., 82.
— Никл. Павл. «Петронефтеторг». Желябова, 7.
— Петр Никан. Инж. Марата, 14.
Малкова Ан. Фед. Воронежская, 51.
Маллер Як. Влад. инстр. В. О., 14 линия, 37.
Маллицкая Нина Гур. Мира, 1.
Малов Ал-ей Фед. Малоохтенский, 58.
— Пав. Ал-др. Тихвинская, 8.
— Пет. Ив. Инж. Б. Московская, 13, т. 178-92.
— Сем. Сем. Врач. Широкая, 8.
— Серг. Еф. Преп. Рошпинская, 23.
— Як. Дм. Торг. Сенная пл., 13.
Маловицкий Абр. Як. Загородный, 23, 159-44.
Малоземов Григ. Ал-еев. Делопр. Достоевского, 18.
— Никл. Ал-еев. Делопр. Пушкинская, 3.
Маломанов Серг. Як. Политрук. Пет. Лаврова, 17.
Маломахова Мар. Никл. Акуш. М. Пушкарская, 28.
Малороссиянов Вениам. Петр. Счетов. Лиговская, 79.
Малоховская Праск. Ос. Торг. Дмитровский пер., 9.
Малтинская Люб. Абр. Врач. Моисеенко, 6, т. 562-35.
Малтинский Иос. Абр. Влад. маг. Моисеенко, 6.
Малушков Ал-др Дм. Счетов. Разночинная, 18.
— Никл. Дм. Лоцманский о-в, 15.
Малфыгин Серг. Никл. Пр. К. Либкнехта, 7.
Малченко Над. Петр. Врач. Мясная, 19.
Малыгин Конст. Мих. Влад. пек. Энгельса, 10.
— Прокоп. Никан. Подольская, 7.
— Фед. Конст. Торг. М. Разночинная, 5.
Малыгина Ек. Ив. Бухг. Красная, 61.
— Елиз. Никл. Торг. М. Разночинная, 5.
— Стеф. Ив. Стат. Мытнинская, 9-б.
— Тат. Ал-еев. Чл. Петросовета. 8 Советская, 25, комм. Скт. ж. д., 380.
Малый Ант. Ос. «Сорабис». Боровая, 29.
Малыса Ив. Викент. Розенштейна, 59.
Малышев Авенир Ал-др. Художн. Красная, 55.
— Ал-др Ант. Упр. зав. «Ильич». Головинский пер., 23, т. 550-94.
— Ал-др Никл. «Фабгосзнак». Фонтанка, 144.
— Ант. Ив. Торг. В. О., Веры Слуцкой 44.
— Бор. Фед. Врач. Слуцкого, 27.
— Вас. Ал-др. Малоохтенский. 58.
— Вас. Вас. Оценщ. 3 Июля, 59.
— Вениам. Конст. «Электрик». В. О., Пр. Пролет. Победы, 60-б.
— Георг. Сем. Каляева, 8.
— Дм. Ив. Инж. Восстания, 19, т. 572-01.
— Ив. Федот. Влад. парикм. Думская, 7.
— Кипр. Дм. Торг. Лиговка, 235.
— Матв. Ив. Влад. маг. Ломанский пер., 6.
— Мих. Ал-еев. Зав. фин. инспекц., чл. Петросовета. Красная, 26, т. 145-76.

— Мих. Фед. «Откомхоз». Колокольная, 15.
— Никл. Вас. Бухг. Лиговская, 116.
— Никл. Никл. «Хлебопродукт». Надеждинская, 9, т. 133-78.
— Никл. Фед. Слуцкого, 27.
— Пет. Ал-еев. «Пубалт». Красная, 16.
— Серг. Ал-еев. «Пепо». В. О., 17 л., 64.
— Серг. Ив. «Инст. им. Лесгафта». Торговая, 25.
— Фед. Вас. Влад. чайн. 7 Советская, 40, т. 562-31.
— Фед. Ив. Преп. Горн. ин-та. Социалистическая, 22, т. 162-54.
— Фед. Степ. Управдел о-ва «Аркос» в Лондоне. Слуцкого, 27, т. 154-04.
— Юр. Андр. Чл. союза драм. писат. Крюков кан., 6.
— Як. Вас. Торг. Саблинская, 13.
Малышева Ал-дра Всев. Чл. Петросовета. Пр. 25 Окт., 109, сл. т. 134-33.
— Зин. Вас. Делопр. Б. Охта, Об'ездное шоссе, 41.
— Нина Мелент. Офицерский пер., 2, т. 542-33.
— Нина Фед. Врач. Слуцкого, 27.
Малышко Вас. Матв. Каляева, 14.
Малышников Серг. Потап. Счетов. Желябова, 5.
Мальгин Викт. Вас. Лабор. Херсонская, 8.
— Влад. Куз. «Пепо». Б. Зеленина, 16.
Мальдонато Фед. Евгр. Инж. Комп. Чайковского, 24.
Мальков Никл. Григ. Бухг. В. О., 8 л., 39.
— Пав. Петр. Чл. Петросовета. Мира, 1, сл. т. 186-09.
Мальм Соф. Эд. Тучков пер., 3.
Мальмстрем Ел. Карл. Сотр. редакц. кн. «Весь Петроград». В. О., 11 л., 16.
— Иос. Карл. Механ. Фонтанка, 137.
Мальский Ал-ей Як. Фонтанка, 121.
— Никл. Исид. Арт. Воинова, 28.
Мальцев Ал-др Ив. Врач. М. Посадская, 21.
— Ал-др Никл. Торговая, 18.
— Ал-др Никл. Инж. С'ездовская, 9.
— Ал-ей Мак. Торг. Конная, 3-а.
— Андр. Евг. Пряжка, 24, т. 173-23.
— Гавр. Клем. Пом. бухг. Пролеткульта, 2.
— Георг. Мих. Инж. Крест. остр., Крестовский, 13.
— Мих. Ром. «Мурм. ж. д.». Лиговская, 44.
— Никл. Ив. Влад. маст. Пр. Кр. Командиров, 18.
— Никл. Павл. Предс. Губкома трансп. рабоч., чл. Петросовета. Троицкая, 17, т. 188-42.
— Никл. Степ. Панфилова, 2.
— Пав. Евг. Бухг. Кузнечный пер., 22.
— Фед. Як. Касс. Б. Зеленина, 39.
Мальцева Агрипп. Мих. Врач. Левашевский, 2.
— Евг. Ал-еев. Торг. Сенная пл., 13.
— Ек. Андр. «Гимз». 1 Советская, 5.
Мальчевский Влад. Павл. Преп. Лесной, Институтский, 5.
— Евст. Ив. Врач. Кр. Зорь, 41-а.
— Мих. Павл. «В.-Морск Акад.«. В. О., 13 л., 16.
Мальченко Емел. Вас. Уч. секр. Ждановка, 3.
— Нат. Вас. Ад'юнкт. Ждановка, 3.
Малюга Евг. Ив. Чл. союза драм. писат. Пр. Володарского, 51.
— Ив. Григ. Пр. 25 Окт., 182.
Малюгин Никл. Мих. Бухг. Загородный, 33.
Малюгина Праск. Ив. Воспит. Лафонск., 3.
Малюков Валент. Ал-еев. Инж. Гатчинская, 9.
— Вас. Дм. Обводный кан., 12.
Малюкова Сераф. Никл. Преп. Гатчинская, 9.
Малюса Пав. Ив. Арт. Пр. Володарского, 49.
Малютин Викт. Ив. Зубн. врач. Восстания, 28.
— Ег. Ал-др Торг. Международный, 2.
— Ив. Ив. Троицкая, 28.
— Серг. Ив. Касс. Пр. Майорова, 39.
— Як. Ос. Арт. Фонтанка, 66.
Малюшин Вяч. Лукьян. Чертежн. Большеохтенский, 106.
Малявин Савел. Анат. Чл. союза драм. писат. Театральная пл., 2.
Малявина Мар. Сем. Делопр. Обводный кан., 49.
Малявкин Сем. Филипп. Геолог. инж. В. О., 18 л., 15, т. 158-95.
Малянчиков Пав. Серг. Ракова, 1.
Маляревская Анаст. Ал-др. Счетов. Кан. пис. Грибоедова, 74.
— Евг. Никл. Врач. Подрезова, 24.
Маляревский Влад. Мих. Чл. союза драм. писат. Коломенская, 28.
— Конст. Фед. Подрезова, 24.
Малятский Ил. Мих. Калькулятор. Троицкая, 15.
— Мих. Льв. Троицкая, 15, т. 141-75.
Мамаев Ал-др Петр. «Петроток». Кондратьевский, 89.
— Ал-ей Ал-еев. Арт. П. С., Малый, 1.
— Конст. Мих. Марата, 32.
— Мих. Георг. Бухг. Социалистическая, 24.
— Никл. Мих. Бухг. Лиговская, 54.
Мамаева Вера Ал-еев. Преп. 9 Советская, 15.
Мамайков Вас. Мих. Шкапина, 12.
Мамбре Гаст. Камилл. Врач. Басков пер., 12.
— Луи Камил. Инж. Широкая, 19.
Мамедов Машеди-Алекбер. Влад. маст. 4 Советская, 31.
— Мухтар Мамед Оглы. Торг. Лиговская, 59.
Мамиконсан Эд. Ив. «Элмаштрест». Кр. Зорь, 50.
Мамин Ал-др Иуст. Университетская наб., 11.
Мамиофа Эмман. Солом. Пом. упр. кредитн. бюро. Лермонтовский, 8-а, т. 129-25.
Мамисов Фед. Кирилл. Врач. Преображенская, 4.
Мамкина Ол. Христ. Влад. пек. Боровая, 26, т. 175-16.
Мамонов Ал-др Еф. Инсп. Пр. с. Мих. Архангела, 15.
— Ал-др Павл. Гражданская, 25.
— Ал-ей Афан. Торг. В. О., Веры Слуцкой, 10.
— Вас. Ив. Влад. маг. Пр. К. Либкнехта, 28.
Мамонова Ант. Никл. Счетов. Басков пер., 14.
Мамонтов Адр. Ал-др. Техн. Геслеровский пер., 19.
— Дм. Евг. Инсп. Зверинская, 31.
— Ив. Серг. Чл. союза драм. писат. Кузнечный пер., 21.
— Никл. Вас. Некрасова, 22.
— Никл. Конст. Лиговская, 35.
— Никл. Никл. Ревиз. Марата, 72.
Мамонтова Вал. Ив. Инстр. Зверинская, 17-а.
Мамошкин Ал-др Дм. «Упр. Спальн. ваг.». Герцена, 21.
Мамулин Вас. Вас. В. О., 24 л., 11.
— Пет. Ив. Влад. маг. Кирочная, 19.
Мамчич Вера Мих. Преп. Некрасова, 21.
Манаева Евг. Никл. Союза Связи, 8.
Манаков Влад. Петр. Инж. Некрасова, 8.
— Ив. Степ. Механ. Петроградская наб., 26.
Манасевич Ал-др Влад. Чл. колл. защ. Декабристов, 32, т. 182-62.
— Никл. Тобиев. Оркестрант. Максимилиановский пер., 4.
Мангольд Мар. Петр. Преп. В. О., 8 л., 39.
Мангуби Абр. Сам. Пр. Нахимсона, 11, т. 192-36.
— Фед. Ил. Счетов. Херсонская, 3.
Мангушев Мер. Якуб. Торг. Пр. Юн. Пролетария, 14.
Мандель Генр. Ал-др. «Гимз». Советский, 30.
Мандельбаум Моис. Абр. Пр. 25 Окт., 168, т. 571-06.
Мандельс Леон Ил. Врач. Надеждинская, 11, т. 562-79.
Мандельштам Ал-др Эм. Врач. Троицкая, 38, т. 567-99.
— Григ. Иос. Врач. Стачек, 80.
— Ида Бор. Делопр. Пр. Володарского, 24.
— Исай Бенед. Инж., переводчик. Моховая, 26, т. 581-44.
— Лев Моис. Пр. Майорова, 2, т. 180-10.
— Максим Емел. Врач. Лиговская, 2, т. 539-02.
— Мориц Эм. Врач, ассист. Гос. Клин. Инст. Социалистическая, 4, т. 192-73.
— Серг. Ос. Чл. Петросовета. Пл. Воровского, 1-й дом Советов.
— Элеон. Иос. Врач. Декабр. Пестеля, 27.
— Як. Исаак. Глинки, 3.
Мандельштам-Краузман Раиса Иос. Певица. Троицкая, 38, т. 567-99.
Маневич Мих. Бор. Гагаринская, 14, т. 148-06.
— Мовша Гирш. Влад. маг. Раз'езжая, 17.
— Роза Ос. Делопр. Б. Зеленина, 15.
— Як. Григ. Арт. Загородный, 13.
Манербергер Иос. Абр. «Пепо». Басков пер., 10.
Манжос Ал-др Мин. Лиговка, 44.
— Ан. Фед. Широкая, 9, т. 580-60.
Манизер Генр. Матв. Проф. Калининская пл., 3.
— Матв. Генр. Преп. Калининск. пл., 3.
Манков Ал-ей Ив. Торг. Пороховые, Коммуны, 28.
Манн Валент. Ал-др. Чертежн. Пр. с. Александровского, 1.
Маноев Дм. Павл. Лесной, Ст. Парголовский, 21.
Маноим Фед. Павл. Влад. маг. Пр. 25 Окт., 142, т. 189-62.
Манойлов Евст. Ос. Врач. Советский, 57, т. 555-12.
Манойлова Ол. Сем. Врач. Советский, 57.
Манонен Пет. Андр. Бухг. Торговая, 13.
Манос Ив. Як. «П. П. П. С.». Лиговка, 44.
Манэшин Солом. Исаак. Влад. маст. В. О., 12 л., 23.
Мансветова Ан. Павл. Преп. Сердобольская, 29.
— Ек. Вас. Помзав. почт. отд. Боровая, 26.
— Мар. Никл. Арт. Пр. 25 Окт., 32.
Мансо Анжель Альфр. Преп. Загородный, 9.
Мантейфель Изр. Солом. Фотогр. В. О., С'ездовская, 23.
— Ионас Абр. Кирочная, 22, т. 538-90.
— Як. Солом. Фотогр. Троицкая, 29.
Манто Як. Абр. Комиссион. Пр. Володарского, 57.
Мануйлов Валер. Петр. Нижегородская, 16.
— Вас. Петр. Ст. Полиг. Окт. ж. д.
— Вениам. Петр. Врач. Фонтанка, 106.
— Евст. Ос. Советский, 57, т. 555-12.
— Никл. Никл. Делопр. Кан. пис. Грибоедова, 170.
Мануйлова Ираида Павл. Счетов. Мира, 4-б.
— Мар. Никл. Извозопром. В. О., 11 л., 36.
Мануйлова-Волкова Ол. Мих. Делопр. Кан. пис. Грибоедова, 30.
Мануков Седрак Як. «Петроторг». Троицкая, 15.
Манусевич Влад. Матв. Инж. Марата, 47.
— Матв. Мих. Бухг. Марата, 47.
— Роза Раф. Врач. Марата, 47.
— Сем. Як. Упр. завод. «Строитель». Аптекарский, 10, т. 145-23.

Манухина Клавд. Мих. «МХБ». Черниговская, 9.
Манухов Георг. Сем. «Таб. ф-ка». В. О., 3 л., 18.
Манухова Ал-дра Мих. Арт. Нижегородская, 23-а.
Манучарова Елиз. Ал-др. Старорусская, 5.
Манхровский Як. Як. «Акад. Наук». В. О., Тучков пер., 6.
Манцевич Иос. Конст. Влад. маст. Пр. 25 Окт., 12.
— Каз. Герас. Влад. маг. Комиссаровская, 45.
Манчал Иос. Иос. Преп. Гос. Акад. балетн. уч. 1 Красноармейская, 14, т. 188-85.
Манчинская Ева Казим. Волковская, 16. т. 591-62.
Манштейн Зин. Серг. Короленко, 10.
— Серг. Андр. Преп. Басков пер., 39.
Манькова Викт. Никл. 3 Июля, 107.
Маньковский Ив. Наум. «Петрогубсоюз». Кр. Зорь, 26.
— Пет. Вас. «Порт. таможня». Гапсальская, 1.
Манэ Зин. Еф. Желябова, 25, т. 564-96.
Манюшин Тар. Вас. Извозопром. Балтийская, 52.
— Як. Тар. Извозопром. Балтийская, 52.
Манюшко Дм. Влад. Инж. Кан. пис. Грибоедова, 146.
Маняфов Никл. Вас. Фонтанка, 4.
Мапу Макс. Матис. Чл. фонд. биржи. Троицкая, 11.
Мар Пет. Солом. Бухг. Достоевского, 29.
— Соф. Мих. Пр. К. Либкнехта, 44.
Марагаева Ан. Ив. Библиот. Пр. 25 Окт, 132.
— Мар. Ив. «Кр. Газета». Кр. Зорь, 26, т. 151-01.
Марадудин Филим. Петр. Чл. союза драм. писат., вет. врач. Герцена, 49, т. 558-32.
Мараев Пет. Викт. Прядильный пер., 7.
Мараева Ек. Андр. Ад'юнкт. В. О., Веры Слуцкой, 8.
Маразуев Никл. Павл. Блохина, 11.
Мараис Юл. Дав. Делопр. Пр. Майорова, 27.
Мараканов Ив. Георг. «Упр. Окт. ж. д.». Международный, 18.
Марам Зин. Марк. Зубн. врач. Торговая, 10-а.
Маранджева Вера Мих. Делопр. Б. Зеленина, 14.
Маранович Мих. Ос. Ст. техн. рев. Петротока. Моховая, 44.
Маранц Абр. Дав. «Мурм. ж. д.». Мойка, 7.
Мараренко Иос. Сем. В. О., Средний, 9.
Марасанов Влад. Вас. Влад. маг. Марата, 8.
Марасьев Фед. Макс. Торг. Пет. Алексеева, 14.
Маратов Влад. Сем. Хормейст. М. Посадская, 14.
Мараузов Никл. Павл. Химик. Блохина, 11.
Марвин Пет. Герас. Бухг. Декабристов, 3.
Марга-Марк Ал-др. Ив. Чертежн. Мойка, 10.
Маргилиус Никл. Ив. Колокольная, 8.
Марголин Ал-др Дан. Счетов. Тележная, 15.
— Ал-др. Марк. Чл. Петросовета. Верейская, 29, т. 534-13.
— Бор. Льв. Врач. Загородный, 27.
— Григ. Григ. Зубн. врач. Пр. К. Либкнехта, 92.
— Ерма Янк. Демидов пер., 18, т. 188-19.
— Ил. Марк. Достоевского, 30, т. 184-32.
— Лев Иос. «Т. П. О. Окт. ж. д.». Пр. Маклина, 21, т. 189-23.
— Леон Исаак. Врач. Нижегородская, 23.
— Леонт. Влад. Маклер. 2 Советская, 27, т. 178-55.
— Максим. Исаак. Врач. Пр. К. Либкнехта, 51.
— Моис. Марк. Проф. Зверинская, 2.
— Нафт. Файв. Инж. Кр. Зорь, 1.
— Раф. Зах. Чл. Петросовета. Моховая, 28.
— Сам. Викт. Инж. Скороходова, 21, т. 193-05.
— Як. Марк. Инж. Восстания, 6.
Марголина Дебора Овс. Акуш. Пр. К. Либкнехта, 92.
Марголис Влад. Савел. Инж. Декабр. Пестеля, 7.
— Ел. Ив. Преп. Невск. заст., Ново-Александровская, 5.
— Иос. Арс. Чл. презид. Высш. Торг.-Пром. Курс., преп. Ин-та Нар. Хоз. Кузнечный пер., 8, сл. т. 567-29.
— Лев Герас. Пом. зав. шк. Пр. с. Александровского, 109.
— Марк Моис. Бухг. Восстания, 11.
Маргский Никл. Аристов. Инж. Нижегородская, 14.
Маргулева Ан. Арнол. Делопр. Фонтанка, 5, т. 157-73.
Маргулис Як. Петр. Музык. Пл. Коммунаров, 6.
Маргулиус Андр. Юр. «Упр. Окт. ж. д.». Лиговская, 87.
Мардерфельд Сем. Ал-др. Инж. Пет. Лаврова, 15.
Марджанов Конст. Конст. Чл. союза драм. писат. Восстания, 16.
Марджанова-Живокина Над. Дм. Преп. Восстания, 16.
Мареев Серг. Афан. Касс. Лесной, Ланская, 53.
Маренин Никл. Ал-др. Преп. 8 Красноармейская, 19.
— Юр. Мих. Преп. Б. Пушкарская, 44.
Маренина Ал-дра Ив. Инж. 8 Красноармейская, 19.
Маресс Лев Никл. Проф. Лесной, Полит. Ин-т.
Марешов Абр. Мих. Влад. бул. 3 Советская, 7-а.
Марженкин Пав. Никл. Преп. 1 Красноармейская, 3.
Маржецкая Дор. Павл. Преп. Екатерингофский, 99.
Маржецкий Пав. Ал-др. Преп. 1 Красноармейская, 3.
Мариампольский Лев Марк. Чл. Правл. «Гимз», чл. Петросовета. Свечной пер., 2, т. 588-21.
Мариков Евг. Ксеноф. Влад. чайн. Декабр. Пестеля, 13, т. 148-57.
Марин Вас. Ив. Пет. Лаврова, 14.
Маринин Мих. Матв. Лиговская, 117.
Мариничева Матр. Сем. Торг. Прядильная, 17.
Маринский Ив. Мих. Чл. Петросовета, инсп. охраны труда. Кан. пис. Грибоедова, сл. т. 161-74.
Марк Ал-дра Андр. Преп. Упраздненный пер., 17.
Марк-Суворина Елиз. Павл. Счетов. Пр. Маклина, 34.
Маркаров Мих. Никит. Персидский консул. Комп. Чайковского, 79, т. 558-83.
Маркарян Мушеч. Герас. Пр. Володарского, 21, т. 128-19.
Маркевич Арк. Ипп. Контрол. 7 Красноармейская, 23.
— Ек. Викент. Делопр. 4 Красноармейская, 14.
— Ек. Ив. Чл. Петросовета, воспит. Мойка, 58.
— Ив. Петр. Преп. Пушкинская, 12.
— Индрик Карл. «Ун-т им. Зиновьева». Преображенская, 26.
— Лид. Никит. Влад. маст. Надеждинская, 1.
— Никл. Сем. Юрист. Поварской пер., 8, т. 160-85.
— Ол. Фед. Счетов. Советский, 9.
Маркезетти Викт. Ал-др. Зав. библиот. Моховая, 36.
Маркелов Вас. Ег. Казнач. 2 Советск., 27.
— Влад. Ив. Юрист. В. О., 17 л., 70.
— Конст. Ал-еев. Влад. маст. Тамбовская, 20.
— Матв. Як. 8 Советская, 57, т. 134-25.
— Пет. Серг. Влад. пек. Пр. 25 Окт., 123.
Маркелова Елиз. Петр. В. О., 17 л., 70.
— Мар. Ив. Преп. Софийская, 5.
Маркель Мих. Зах. Влад. маг. 3 Июля, 70.
Маркер-Ларсен Кай. Герцена, 47.
Маркетов Ив. Елис. Влад. бул. В. О., Средний, 18.
Марки Эд. Эд. «Мондвор». Удельная, М. Ивановская, 5.
Маркильс Ал-др Ил. Новгородская, 10-а.
Маркин Конст. Павл. Влад. маг. Кр. Электрик, 7.
— Тим. Тим. Арендат. Пр. пис. Добролюбова, 1.
Маркис Пет. Стан. Б. Об'ездная, 11-б.
Маркитахин Мих. Конст. Чл. Петросовета, зав. налог. упр. Губфинотд. Наб. Рошаля, 6, сл. т. 586-75, д. т. 159-32.
Маркман Евг. Сем. Акуш. Кондратьевский, 22.
Марков Ал-др Ал-др. Кан. пис. Грибоедова, 121, т. 147-99.
— Ал-др Ал-др. 3 Июля, 10.
— Ал-др Влад. «О-во Мироведения». Университетская наб., 7.
— Ал-др Ив. Инж. В. О., Веры Слуцкой, 8.
— Ал-др Ив. Б. Пушкарская, 61.
— Ал-др Никл. Касс. Лесной, Английский, 2.
— Ал-др Сем. Чл. Тов. Биржи. Фонтанка, 101, т. 571-63.
— Ал-ей Никл. Контрол. Калашниковская наб., 38.
— Андр. Андр. Контрол. Красная, 44.
— Андр. Марк. Влад. стол. Предтеченская, 38.
— Вас. Серг. Делопр. Стачек, 9.
— Вас. Фед. Торг. Прядильная, 17.
— Викт. Арк. Инж. Полозова, 3.
— Влад. Ал-др. Б. Под'яческая, 36, т. 571-70.
— Влад. Григ. Чл. колл. защ. Скороходова, 30.
— Влад. Тим. Моисеенко, 17, т. 139-23.
— Еф. Тим. Пет. Алексеева, 10, т. 546-28.
— Зальм. Гирш. Фармац. Некрасова, 58.
— Ив. Арон. Торг. Финляндский, 4.
— Ив. Григ. Торг. Верейская, 35.
— Ив. Ив. Музык. Желябова, 2.
— Ив. Марк. Торг. Серпуховская, 23.
— Ив. Павл. «С.-З. ж. д.». Звенигородская, 14.
— Ив. Филипп. Влад. бул. П. С., Малый, 71.
— Ил. Арс. Петровский, 2.
— Иос. Марк. «С.-З. ж. д.». Кирпичный пер., 2.
— Конст. Викт. Инж. В. О., 9 л., 42.
— Конст. Куз. Торг. Пр. Маклина, 45.
— Конст. Тим. «Пгзу». Кр. Зорь, 52.
— Мих. Ив. Торг. Кан. пис. Грибоедова, 72.
— Мих. Марк. Торг. Кан. пис. Грибоедова, 74.
— Мих. Марк. Нижегородская, 6.
— Мих. Сем. Чл. Тов. Биржи. Сенная пл., 13, т. 593-64.
— Никиф. Ив. Чл. Петросовета. Кан. Круштейна, 15, сл. т. 147-63.
— Никл. Вас. Чл. Петросовета. В. О., 18 л., 15, сл. т. 541-91.
— Никл. Вас. Преп. Мойка, 13.
— Никл. Вас. Халтурина, 14.
— Никл. Ив. «Судотрест». Троицкая, 3
— Никл. Мих. 4 Советская, 29, т. 179-61.
— Никл. Никл. Инж. Кирочная, 52.
— Никл. Фед. Инж. М. Охта, Мариинская, 21.
— Никл. Як. Инж. Чернышев пер., 26.
— Пав. Мих. Подковырова, 9.
— Пант. Мих. «ПОВИС». Блохина, 9.

— Пет. Вас. Преп. Комп. Чайковского, 26.
— Пет. Никл. Техн. В. О., 11 л., 56-б.
— Сам. Григ. Чл. колл. защ. Пр. К. Либкнехта, т. 573-05.
— Сем. Ив. Б. Охта, Ириновский, 57.
— Сем. Харламп. Бухг. Лиговка, 305.
— Серг. Тим. Зубн. врач. Герцена, 26.
— Серг. Фед. Счетов. К. Либкнехта, 104.
— Фед. Але-ев. Звенигородская, 4, т. 193-13.
— Харламп. Иллар. Служ. рел. культа. Лиговская, 305.
— Эмман. Исаак. Влад. парикм. Кр. Зорь, 65.
— Як. Мих. Воинова, 3.
Марков-Егоров Ив. Марк. Предс. завк. Международный, 99.
Маркова Ал-дра Ал-др. Стат. Пр. 25 Окт., 34.
— Ал-дра Мих. Влад. маг. Калашниковская наб., 60.
— Ан. Ив. Арт. Кан. пис. Грибоедова, 121.
— Ан. Ив. Бухг. Песочная, 22.
— Ан. Мирон. «Союз совработн.». Ропшинская, 32.
— Варв. Мих. Делопр. Жуковская, 38.
— Вера Никл. Преп. Скороходова, 6.
— Вера Сем. Преп. 3 Красноармейск., 7.
— Евг. Григ. Преп. М. Охта, Мариинская, 21.
— Елиз. Марк. Агент. Восстания, 6.
— Лид. Андр. Преп. 3 Июля, 95.
— Лид. Дм. Касс. Достоевского, 1.
— Мар. Ал-др. Преп. Геслеровский пер., 29.
— Мар. Ал-др. Делопр. Предтеченская, 6.
— Мар. Вас. Влад. маг. Б. Казачий пер., 6-а.
— Ол. Вас. Чл. Петросовета. Боровая, 72.
— Праск. Никл. Арт. Троицкая, 25.
Марковин Никл. Никл. Врач. Фонтанка, 135.
Маркович Абр. Солом. Социалистическая, 9, т. 149-17.
— Вас. Мих. 1 Красноармейская, 7.
— Вера Конст. «Транспечать». Фонтанка, 133, т. 138-90.
— Зинов. Аарон. Пушкинская, 8, т. 146-12.
— Ив. Евс. Влад. маст. Ямская, 21.
— Ида Еф. Наб. Жоресса, 20, т. 130-60.
— Мар. Мих. Зубн. врач. Надеждинская, 1, т. 542-89.
— Мих. Богд. Инж. Поварской пер., 3. т. 140-39.
— Нат. Мих. Преп. Красноармейская, 14.
— Роз. Марк. Чл. союза драм. писат. Лахтинская, 20.
— Серг. Аарон. Некрасова, 40, т. 551-24.
— Серг. Богд. «Грознефть». В. О., Средний, 47, т. 554-28.
— Фед. Мих. «В.-авт. шк.». Советский, 43.
Марковская Ан. Вас. Преп. Бородинск., 1.
— Клавд. Никл. Преп. В. О., 13 л., 12.
Марковский Ал-др Влад. Врач. М. Московская, 2, т. 591-80.
— Ал-др Филипп. Мытнинская наб., 5, т. 532-21.
— Анат. Ал-др. Инж. Моховая, 16, т. 160-93.
— Мих. Влад. Преп. В. О., 13 л., 12.
Маркон Ил. Влад. Врач. Социалистическая, 10, т. 168-37.
— Тим. Тим. Конт. цемент. завода «Медведь», чл. Тов. Биржи. Пр. пис. Добролюбова, 1, т. 552-07.
Марксон Авг. Авг. Бухг. Торговая, 7.
Маркузе Арист. Никл. Жуковского, 6, т. 166-76.
— Влад. Никл. Инстр. 1 Красноармейская, 8.
— Евг. Ив. Инж. Пушкинская, 7.
— Ел. Ив. Делопр. Столярный пер., 5.
— Пав. Павл. Врач. Пр. 25 Окт., 147.
Маркузин Пав. Никл. 7 Советская, 7.
Маркуль Ол. Валер. Коммуны, 74.
Маркус Герм. Солом. Делопр. Кирочная, 32.
Маркуссон Герм. Фед. Врач. Раз'езжая, 20.
Маркушевич Георг Ал-др. Счетов. В. О., Малый, 21.
— Лев Абр. Комп. Чайковского, 40, т. 534-66.
Марлатов Никиф. Ил. Чл. Петросовета. Минеральная, 7-а, сл. т. 155-25.
Марман Бети Вас. Влад. маг. Пр. 25 Окт., 40.
Мармур Леонид Макс. Врач. Международный, 1.
— Роза Макс. Чл. колл. защ. Скороходова, 22, т. 181-11.
— Як. Наум. Врач. Восстания, 17.
Мармуштейн Мирон Исаак. Жуковского, 43, т. 153-70.
Марниц Вера Ал-др. Надеждинская, 6, т. 568-10.
— Викт. Альфр. Инж. Можайская, 11, т. 187-77.
— Эрн. Ал-др. Влад. завод. М. Охта, Новочеркасский, 1.
Маров Ром. Петр. Торг. Кан. пис. Грибоедова, 59.
Марон Залм. Абр. Чл. Тов. Биржи. Горсткина, гост. «Биржа».
— Юл. Ил. Зубн. врач. Пр. 25 Окт., 112.
Марр Никл. Як. Предс. Росс. акад. мат. культ. В. О., 7 л., 2, т. 548-43.
— Юр. Никл. Лектор. Универс. наб., Акад. Наук.
Марсель Никл. Орест. Контрол. Розы Люксембург, 9.
Мартен Шарль Эм. Бухг. В. О., 2 л., 11.
Мартенс Пол. Карл. Счетов. Кр. остр., Крестовский, 14.
— Туд. Фед. Брандм. Братства, 6.
Мартин Влад. Влад. Бухг. В. О., Веры Слуцкой, 42.
Мартинайтис Ант. Франц. Ревиз. 7 Красноармейская, 16.
Мартинсен Герм. Леоп. Счетов. Соляной пер., 5.
— Отто Отт. Бухг. П. С., Малый, 26
Мартинсон Викт. Карл. Товаровед. Пр. Володарского, 55.
— Влад. Фед. «Центрархив». Фонтанка, 121.
— Гарри Леонг. «Текстильный трест». Пр. с. Смоленского, 42.
— Ив. Фед. «Росс. Публ. Библиот.». Тамбовская, 66.
— Фед. Андр. Кр. Конницы, 8.
Мартиросянц Мар. Мих. Счетов. Пр. 25 Окт., 102.
Мартов Ив. Андр. Торг. Херсонская, 1.
Мартыненко Андр. Нест. Арт. Пр. Маклина, 17.
— Никл. Валер. Чертежн. Кан. Круштейна, 7.
— Пет. Фед. Пом. брандм. Петр. о-в, Тополевая, 1.
Мартынов Ал-др Ал-др. Казанская, 29, т. 142-36.
— Ал-др Гавр. Агент. Лиговская, 10.
— Ал-др Петр. Надз. исправд. Пр. с. Смоленского, 17.
— Ал-ей Моис. Пом. брандм. Черная речка, 17.
— Андр. Вас. «Гидрол. инст.». В. О., Акад. Наук.
— Бор. Ив. Казнач. 6 Советская, 9.
— Бор. Серг. Проф. Пр. Пролет. Победы, 41, т. 178-59.
— Вас. Ив. Чл. Петросовета. С'езжинская, 3, сл. т. 583-95.
— Вас. Ив. Влад. маст. Можайская, 7.
— Вас. Ив. «Почтамт». Союза Связи, 14.
— Вас. Федот. Врач. Гаванская, 48.
— Влад. Ал-еев. Инж. Колокольная, 9, т. 583-12.
— Влад. Филар. Казнач. Марата, 16.
— Дм. Георг. Влад. конт. Комиссаровская, 19, т. 166-17.
— Еф. Петр. «Откомхоз». В. О., наб. лейт. Шмидта, 7.
— Ив. Ил. Чл. Петросовета. Пр. Володарского, 1, сл. т. 547-38.
— Ив. Спирид. Декабристов, 31.
— Карп Ал-еев. Черная речка, 17.
— Лев Серг. Инж. В. О., 4 л., 21.
— Мих. Афан. Преп. Никольский пер., 28.
— Мих. Ив. Лектор. Теряева, 21.
— Мих. Мак. Чл. Тов. Биржи. Поварской пер., 6.
— Мих. Никл. «Центрархив». Теряева, 21.
— Мих. Сем. Врач. Пр. 25 Окт., 170.
— Пав. Мих. Контрол. Б. Белозерская, 22-а.
— Фед. Федот. Инж. Карташихина, 8.
— Як. Мартын. Зав. фотогр. Обводный кан., 65.
Мартынова Ан. Вас. Стат. Фонтанка, 50.
— Валент. Андр. Арт. Пл. пис. Плеханова 3, т. 175-75.
— Вера Плат. Врач. В. О., 11 л., 34.
— Елиз. Андр. Бухг. Советский, 65.
— Ол. Ив. Пом. зав. шк. Лермонтовский, 52.
— Ол. Никл. Делопр. Чернышев пер., 12.
Мартынович Никл. Никл. Преп. В. О., 9 л., 68.
Мартыновская Валент. Дан. Арт. Кр. Зорь, 75.
— Нина Викт. Врач. В. О., Пр. Пролет. Победы, 74.
Мартыновская-Левитина Над. Викт. Арт. Биржевой пер., 2.
Мартынцев Никл. Ал-др Влад. маг. Фонтанка, 55.
Мартышев Вас. Мих. Бухг. Пл. Коммунаров, 4.
— Мих. Тар. Песочная, 24, т. 182-04.
Мартьянов Ал-др Никл. Кладовщ. Демидов пер., 5.
— Ал-ей Вас. Счетов. П. С., Малый, 44.
— Бор. Арт. Бухг. Марата, 5.
— Георг Георг. Невск. заст. Михайловская, 6.
— Ив. Ал-еев. Инсп. Колокольная, 14.
— Ив. Георг. Бухг. Бронницкая, 22.
Мартьянова Марина Петр. Счетов. Пр. Володарского, 31.
— Мар. Никл. Зубн. врач. Колокольная, 14.
— Соф. Мих. Преп. Пр. с. Володарского, 1.
Мартьянова-Иванова Евг. Серг. Преп. В. О., 2 л., 51.
Мартягина Ан. Мих. Казанская, 3.
Марудин Конст. Фед. Ревиз. Калашниковская, 60.
Марункевич Феликс. Вас. Торг. Шкапина, 36.
Марусина-Лихачева Мар. Мих. Арт. Некрасова, 12.
Марфенков Ал-др Тим. Режисс. Казначейская, 19.
Мархевко Викт. Ив. Пом. архит. Желябова, 1.
Мархель Пав. Сильв. «Торг.-Пром. управление». Воинова, 11, т. 156-12.
Мархиленко Ив. Конст. «Откомхоз». Молчаливая, 11.
Марцинкевич Дм. Ив. Лиговка, 10.
— Евг. Ос. Врач. Толмачева, 20.
— Леон Степ. Управдом. Матисов пер., 4.
— Мих. Вас. Чл. колл. защ. Кирочная, 32, т. 175-93.
— Стан. Георг. Механ. Троицкая, 15, т. 129-71.
— Фауст. Мих. «Порт. таможня». Обводный кан., 133.
Марциновская Янина Ив. Преп. 9 Советская, 19.
Марциновский Вяч. Мих. Преп. 8 Советская, 41.

— Мих. Ив. Инж. Пр. с. Александр., дом зав. «Большевик».
Марцион Ек. Корн. Счетов. Загородный, 19.
Марченко Еф. Никит. Желябова, 19, т. 156-10.
— Ив. Никл. Касс. Мойка, 84.
— Ив. Петр. «Повну». Герцена, 1.
— Леонид Ал-еев. Делопр. Серпуховская, 17.
— Фед. Григ. Техн. Советский, 9.
Маршак Ал-др Мих. К. Либкнехта, 57, т. 539-93.
— Люб. Мих. Зубн. врач. Загородный, 74.
— Моис. Як. Декабр. Рылеева, 33.
— Сам. Як. Чл. союза драм. писат. Потемкинская, 5, т. 153-08.
— Эмма Льв. Зубн. врач. Б. Гребецкая, 28.
Маршак-Шварц Вера Як. Зубн. врач. Декабр. Рылеева, 33.
Маршал Влад. Гугов. Чл. союза драм. писат. Некрасова, 39.
Маршан Никл. Ант. Влад. маст. Пр. 25 Окт., 40.
— Ренэ Морис. Литерат. Канонерский пер., 4.
Маршанд Ал-др Леонар. Врач. Бронницкая, 10.
Маршев Абр. Мих. 2 Советская, 10-а, т. 157-12.
Маршов Исаак Сам. 1 ул. Дер. Бедноты, 5, т. 193-36.
Марыкина Дарья Вас. Влад. парикм. Тверская, 29.
Марьин Пет. Ал-др. Бухг. Пр. Володарского, 30.
Марьяновский Ил. Изр. Херсонская, 1, т. 554-86.
Марьятин Моис. Арк. Пр. 25 Окт., 66, т. 533-30.
Марютин Тих. Павл. Гагаринская, 6.
Марявина Евг. Ал-др. Делопр. Пр. Маклина, 30.
Масальская Ел. Мих. Арт. 7 Советская, 6.
— Соф. Григ. Арт. Декабристов, 62.
Масальский Ал-др Павл. Чл. В.-О. Райисполкома, орган. коллект. труб. зав. им. Калинина, чл. Петросовета, В. О., 9 л., 20, сл. т. 150-19.
— Гавр. Митр. Пр. с. Смоленского, 32.
— Ив. Ив. «Окт. ж. д.». Невск. Заст., Александровский, 11.
Масальцев Серг. Григ. Чл. Петросовета. Нов. дер., Мигунов пер., 81.
Масарин Зелик Григ. Влад. конт. Пр. 25 Окт., 134.
Масарский Сем. Сам. 7 Красноармейская, 30, т. 569-96.
Масева Раиса Изр. «Грао». Прядильная, 3.
Масеев Бор. Еф. Слуцкого, 13, т. 179-28.
Масилюнас Ант. Феликс. Ретушер. Пр. 25 Окт., 54.
Масин Серг. Вас. «Откомхоз». Екатерингофский, 69.
Масин-Зон Ал-др Всев. Чл. колл. защ. Солдатский пер., 6, т. 549-34.
Маситин Серг. Ал-еев. Редакц. газ. «Правда». Троицкая, 15, т. 170-55.
Маскин Влад. Ал-др. Пр. К. Либкнехта, 44.
— Пав. Ал-др. Врач. Пр. К. Либкнехта, 44.
Маскитина-Стренет Анисья Никл. Арт. Некрасова, 10.
Маслаковец Пет. Петр. Зам. дир. Бакт. инст., врач. Пермская, 2-б.
— Сем. Никл. Фонарный пер., 6.
Масленков Серг. Петр. Нарвский, 9.
Масленников Ал-др Ал-др. «Петролес». Пл. пис. Островского, 9.
— Ал-др. Вас. Торг. Чернышев пер., 16.
— Ал-др Павл. В. О., Гаванская, 44-б.
— Ал-ей Вас. Торг. Чернышев пер., 16.
— Вас. Григ. Чл. Петросовета, чл. Центр. Райисполк. Моховая, 30, т. 584-27.
— Вас. Ив. Бухг. Восстания, 10.
— Влад. Викт. 5 Советская, 33.
— Всев. Влад. Финагент. Смольный, делегатская половина.
— Гавр. Фед. Торг. Комиссаровская, 30.
— Дм. Никл. Торг. Басков пер., 12.
— Евг. Спирид. Инж. Кр. Зорь, 9.
— Ив. Вас. Торг. Подольская, 26.
— Ив. Фед. Торг. Симбирская, 15.
— Мих. Ил. Влад. пек. Боровая, 22.
— Мих. Макс. Влад. маг. Розенштейна, 6.
— Никл. Ал-еев. Влад. маг. Басков пер., 12.
— Пет. Ал-др. Преп. Пр. 25 Окт., 153.
— Серг. Ал-еев. «Техн. арт. шк.». В. О., 12 л., 31-б.
— Серг. Вас. Преп. Нижегородская, 4.
— Серг. Вас. Торг. Чернышев пер., 16.
— Серг. Еф. Торг. Моховая, 39.
— Фед. Никиф. Счетов. Комиссаровская, 55.
Масленникова Ан. Павл. Преп. Боровая, 61.
— Ек. Мих. Преп. Пр. 25 Окт., 153.
— Клавд. Вас. Преп. Зодч. Росси, 19.
— Люб. Никл. Делопр. Достоевского, 32.
— Мар. Ив. Бухг. Симбирская, 11.
— Нат. Викт. Счетов. Обводный кан., 89.
— Соф. Ал-др. Счетов. Б. Белозерск., 8.
Маслий Влад. Кондр. Техн. Мойка, 15.
Маслобоева Матр. Фом. Пом. дир. ткацк. фабр. Баталионный пер., 1.
Маслов Ал-др Ив. Преп. В. О., 21 л., 10.
— Ал-др Ив. Торг. Сенная пл., 13.
— Ал-др Никл. Лиговская, 47.
— Ал-др Никл. Бухг. Комп. Чайковского, 46.
— Ал-др Никл. Режисс. Фонарный пер., 3.
— Анат. Ив. 6 Советская, 4.
— Андр. Мих. Влад. маг. Кан. пис. Грибоедова, 70.
— Андр. Як. Чл. Петросовета. М. Московская, 4, т. 163-59.
— Вас. Аким. Делопр. Троицкая, 18.
— Вас. Андр. Влад. маст. Б. Охта, Тарасова, 4.
— Вас. Павл. Зав. маг. Моховая, 44.
— Вас. Серг. «ПОВИС». Лесной, Приморская, 6.
— Георг. Никл. Инж. Гагаринская, 25.
— Ив. Вас. Вол. «Райстрахкасса». Прачешный пер., 8.
— Ив. Степ. Касс. Сердобольская, 64.
— Мих. Степ. Проф. Кр. Зорь, 29, т. 529-07.
— Никл. Абр. Калашниковская наб., 32.
— Никл. Вас. Уч. надз. Мытнинская наб., 5.
— Никл. Ив. Инсп. Гоголя, 9.
— Никл. Никл. Бухг. Комп. Чайковского, 1.
— Пав. Дм. Счетов. Лиговская, 106.
— Серг. Ал-др. Каляева, 16, т. 585-25.
— Серг. Вас. Декабристов, 62, т. 565-53.
— Фед. Дм. Счетов. Пр. К. Либкнехта, 49.
Маслова Ел. Серг. Преп. 5 Советская, 24.
— Лид. Ал-др. Акуш. Школьный пер., 4.
Маслова-Звягинцева Елиз. Серг. Врач. 5 Советская, 24.
Маслова-Мурграф Ант. Капит. Врач. Широкая, 15.
Масловская Соф. Дм. Проф. Кан. пис. Грибоедова, 144, т. 182-76.
Масловский Григ. Ив. Техн. Аптекарский пер., 6, т. 546-53.
— Ив. Емел. Бухг. Геслеровский пер., 3.
Маслюк Мих. Ефр. В. О., Тучкова наб., 10.
Маслянникова Евд. Вас. Арт. М. Под'яческая, 8.
— Василиса Вас. Арт. М. Под'яческая, 8.
Масолов Ал-др Ал-др. Команд. Каляева, 25.
Масолова Ал-дра Сем. Чл. местк. Б. Зеленина, 14.
Масс Абр. Зельмов. Торг. Ракова, 15.
— Сам. Абр. Торг. П. С., Малый, 2.
Массальская Соф. Григ. Арт. Марата, 54.
Массальский Ал-др Павл. Чл. В.-О. Райисп. В. О., 9 л., 20.
— Гавр. Митр. Чл. союза драм. писат. Пр. с. Смоленского, 3.
— Ив. Арс. Преп. Торговая, 27.
Массарский Мих. Иуд. Инстр. Симбирская, 4.
— Сем. Сем. 7 Красноармейская, 30.
Массиу Никл. Георг. «Порт. таможня». Пр. Пролет. Победы, 57, т. 143-15.
Маст Викт. Густ. Инсп. Геслеровский пер., 27-а.
— Мар. Викт. Преп. Геслеровский пер., 27.
Мастер Сераф. Григ. Арт. Марата, 47, т. 137-50.
Мастинская Люб. Бор. Врач. Бронницк., 7.
Мастинский Зах. Бор. Восстания, 2, т. 574-38.
— Лев Бор. Комиссион. Бронницкая, 7, т. 181-43.
Мастынер Лев Иос. Лиговская, 92.
Мастюгин Влад. Конст. Пр. пис. Чернышевского, 17.
Масюлис Франц. Ег. «Райоткомхоз». 7 Советская, 7.
Масютин Вас. Герас. Б. Пушкарская, 36.
— Ив. Бор. Чл. колл. защ. В. О., Средний, 27.
Матавкина Ел. Аппол. Делопр. Марата, 13.
Матаев Никл. Петр. Коменд. Желябова, 2.
Матанов-Барвинский Фед. Фед. Фонтанка, 55.
Матасов Вас. Еф. Музык. Декабристов, 56.
— Вас. Ив. Арт. Желябова, 11.
— Фаина Гавр. Архивар. Тамбовская, 15.
Матацкевич Эд. Ив. Контрол. 7 Красноармейская, 6.
Матвеев Ал-др Матв. Счетов. Можайская, 18.
— Ал-др Матв. Марата, 73.
— Ал-др Мих. Нов. дер., Средний, 37.
— Ал-др Терент. Наб. лейт. Шмидта, 29.
— Ал-ей Ив. Влад. парикм. Симбирская, 45.
— Ал-ей Клем. Кузнечная, 34.
— Ал-ей Матв. Инсп. Жуковского, 18.
— Ал-ей Матв. Чл. Петросовета. В. О., Гаванская, 59.
— Ал-ей Павл. Счетов. Звенигородск., 6.
— Андр. Ив. Архит. Усачев пер., 6.
— Андр. Матв. Делопр. 25 Окт., 135.
— Андр. Онуфр. Арт. Б. Разночинная, 4.
— Андр. Степ. Торг. Загородный, 4.
— Арк. Серг. Инж. Екатерингофский, 3.
— Арс. Ром. Моховая, 18, т. 177-28.
— Бор. Матв. М. Посадская, 16, т. 536-70.
— Бор. Матв. Дмитровский пер., 10.
— Вас. Ал-др. Калашниковская наб., 14.
— Вас. Вас. «Петроток». Бульв. Профсоюзов, 1.
— Вас. Матв. Влад. маст. Шкапина, 42.
— Вас. Матв. Влад. пек. Полозова, 13.
— Вас. Никон. Чл. Петросовета. Тобольская, 3, сл. т. 145-66.
— Вас. Савв. Смоленская, 7.
— Викт. Никл. Инж. Комп. Чайковского, 15, т. 189-63.
— Влад. Влад. Юрист. Раз'езжая, 2.
— Влад. Ив. «Доброфлот». В. О., 3 л., 22.
— Влад. Ив. Казн. Усачев пер., 6.
— Влад. Матв. Сердобольская, 61, т. 590-58.
— Влад. Никл. Вет. врач. Надеждинская, 15.
— Влад. Павл. Пл. Воровского, 1 дом Советов.
— Вяч. Ив. Влад. парикм. Симбирская, 43.
— Григ. Матв. Торг. Сенная пл., 13.
— Григ. Як. Декабр. Рылеева, 7.

— Дм. Ив. Бухг. Кан. пис. Грибоедова, 136.
— Дм. Матв. Влад. парикм. Глазовая, 11.
— Дм. Павл. Комп. Чайковского, 24.
— Евг. Афан. Влад. маст. Скороходова, 13.
— Ив. Вас. Декабристов, 2.
— Ив. Григ. Влад. парикм. В. О., 6 л., 1.
— Ив. Ил. Инсп. Детскосельский, 36.
— Ив. Матв. Влад. парикм. Лесной пр., 9.
— Ив. Матв. «Откомхоз». Саперный пер., 10, т. 172-92.
— Ив. Мих. Касс. В. О., 9 л., 34.
— Ив. Никл. Торг. Симбирская, 11.
— Ив. Савв. Смоленская, 7.
— Ив. Степ. Бухг. Скороходова, 22.
— Ил. Матв. Препарат. Л. Толстого, 6.
— Конст. Конст. Доктор филос. В. О., 1 л., 6.
— Конст. Никл. Торг. Детскосельский, 9.
— Конст. Харит. Инж. Желябова, 13.
— Леонид Ив. Касс. Новый пер., 5.
— Мак. Конст. Влад. пек. Железнодорожная, 4.
— Матв. Ал-др. Преп. В. О., 9 л., 70.
— Мих. Вас. Политрук. 3 Советская, 3.
— Мих. Конст. Торг. Железнодорожная, 4.
— Мих. Мих. Сутугина, 5.
— Мих. Никл. «Госпароходство». Пр. Огородникова, 34.
— Мих. Павл. Балтийская, 17.
— Мих. Павл. Предс. кооп. «Коопметалл», чл. Петросовета. Преображенская, 38, сл. т. 128-82.
— Мих. Филипп. Предс. завк. В. О., 10 л., 27.
— Никл. Ал-др. Влад. маг. Б. Московская, 11.
— Никл. Дм. Макл. Марата, 30, т. 187-25.
— Никл. Дм. Уполн. Новгород. район. союза сельско-хоз. и промысл. коопер. Марата, 40, т. 166-54.
— Никл. Ив. Бухг. Ракова, 15.
— Никл Леонид. Зам. предс. Сев.Зап. Ком. по реал. Госфонд. Кан. пис. Грибоедова, 30.
— Никл. Матв. Извозопром. М. Охта, Кологривская, 5.
— Никл. Матв. Предс. фабк. В. О., 2 л., 36.
— Никл. Никиф. Предс. местк. МХБ. Столярный пер., 7.
— Никл. Прох. Влад. маг. 1 Красноармейская, 20.
— Пав. Сем. Казн. Розы Люксембург, 7.
— Пет. Ал-др. 7 Красноармейская, 7.
— Пет. Вас. Делопр. Саперный пер., 12.
— Серг. Ал-еев. Бухг. Пр. Володарского, 45.
— Серг. Кирилл. Влад. парикм. Комиссаровская, 12.
— Серг. Павл. Зав. финотд. профсоюза. Кан. пис. Грибоедова, 72.
— Серг. Фед. Чл. Петросовета. Сердобольская, 2-г, сл. т. 542-58.
— Фед. Ег. Преп. Песочная, 37-б.
— Фед. Матв. Чл. местк. Пис. Чернышевского, 17.
— Фед. Мих. Контрол. Кр. остр., Еленинская, 1.
— Федот Матв. Влад. маг. Комиссаровская, 51.

Матвеева Агафья Ал-др. Торг. Демидов пер., 15.
— Ал-дра Ал-еев. Лиговская, 102.
— Ан. Карл. Чл. Петросовета. В. О., 3 л., 12.
— Ан. Матв. Секр. фабк. Ярославский, 13.
— Ан. Мих. Бухг. Воинова, 42.
— Вера Вас. Преп. Песочная, 37-б.
— Евг. Конст. Счетов. Кирочная, 11.
— Евг. Мих. Преп. Мира, 24.
— Ек. Георг. Влад. маг. Сенная пл., 13.
— Ек. Конст. Бухг. В. О., Малый, 46.
— Ек. Матв. Чл. Петросовета. Надеждинская, 24, сл. т. 142-90.
— Ел. Викт. Торг. Фонтанка, 24.
— Клавд. Ал-др. Преп. Александровская ферма, 6 л., 25.
— Людм. Мих. Делопр. Кан. пис. Грибоедова, 158.
— Мар. Ал-др. Зав. общежит. Комп. Чайковского, 52.
— Мар. Андр. Секр. нотариальн. отд. Моховая, 18, т. 177-28.
— Мар. Матв. Контр. Боровая, 42.
— Мар. Сем. Бухг. Олонецкая, 16.
— Над. Ал-др. Счетов. Казначейская, 7.
— Над. Ив. Контрол. Лештуков пер., 2.
— Нат. Адр. Делопр. В. О., 1 л., 12.
— Сераф. Ал-др. Пом. завшк. В. О., 11 л., 44.
— Феодос. Ив. Касс. Тверская, 29.

Матвеева-Матюшкина Анаст. Дм. Врач. Полюстрово, Николаевский, 27, т. 145-94.

Матвеевская Аглаида Альб. В. О., 9 л., 46.

Матвеенко Ал-дра Вас. Счетов. Фонтанка, 144.
— Ел. Ал-др. Герцена, 27, т. 189-58.

Матеев Христ. Матв. Инж. Некрасова, 58.

Матейко Ив. Ив. Зав. конт. Ново-Михайловская, 54.

Матейко-Гефт Матв. Феликс. Университетская наб., 7.

Матейсен Ал-др Влад. Чертежн. Боровая, 84.

Мателюнас Евг. Ант. Лиговская, 44.

Матеман Вольд. Карл. Контрол. 3 Июля, 111.

Матецкий Савва Вениам. Врач. Пр. 25 Окт., 139, т. 183-84.

Матин Пав. Фед. Влад. маг. Международный, 78.

Матинянц Вотон Як. Мытнинская, 3.

Матисен Ал-др Андр. Инж. Б. Разночинная, 8.

Матисон Сем. Наум. Новый пер., 5, т. 148-81.

Маткевич Никл. Ал-еев. Лабор. Пр. Володарского, 31.

Матковский Георг. Никл. «Волховстрой». Пр. 25 Октября, 22.

Матман Авг. Ант. «Откомхоз». В. О., 9 л., 58.

Матов Ал-ей Мих. Чл. союза драм. писат. Нахимсона, 15.
— Влад. Петр. Инж. Пушкинская, 4.
— Конст. Ал-др. Врач. Гатчинская, 21.

Матовкин Вас. Ал-др. Троицкая, 15, т. 188-41.

Матонцев Ал-др Вас. Техн. 3 Июля, 129.
—Конст. Вас. Техн. 3 Июля, 129.

Маторин Вас. Вас. Бухг. Пушкарская, 28.

Маторина Эм. Карл. Делопр. Международный, 75-а.

Маторный Терент. Никит. «Машиностр. трест». Рузовская, 5.

Матренинский Вас. Вас. Преп. Лесной, Институтский, 5.

Матросов Арк. Ив. В. О., 6 л., 27.
— Вас. Ив. Торг. М. Монетная, 7.
— Фед. Ив. Зав. клад. Международный, 20.

Матросова Праск. Сем. Делопр. Марата, 61.
— Соф. Ал-др. Врач. Лахтинская, 30.

Матузов Мих. Ив. Арт. Каляева, 20.

Матулевич Ел. Ив. Акуш. Казанская, 38.

Матусевич Ант. Ал-др. Преп. Егорова, 16.
— Ант. Матв. Пр. 25 Окт., 27.
— Дан. Никл. Зав. шк. Егорова, 16.
— Никод. Петр. Пр. К. Либкнехта, 28.
— Никл. Никл. «В.-Морск. Акад.». В. О., 2 л., 35, т. 545-06.
— Петр Павл. «Петролес». Пр. Володарского, 57.
— Як. Зах. Врач. Халтурина, 21, т. 186-14.

Матушак Адол. Альб. Проф. Широкая, 16.

Матушевский Стан. Ферд. Техн. Пр. Нахимсона, 16.

Матушкин Серг. Петр. Касс. Преображенская, 42-а.

Матчинская Лариса Никл. Торг. Стрельнинская, 12.

Матыевская Владисл. Никл. Преп. Песочная, 7.

Матыко Ал-др Ив. Инж. Звенигородская, 4, т. 176-13.

Матыс Иос. Викт. Бухг. Толмачева, 14, т. 573-04.

Матысяк Елиз. Лавр. Воспит. Кирилловская, 19.
— Ив. Франц. Счетов. Слуцкого, 27.

Матье Зин. Андр. Агент. Лиговская, 44.
— Милиц. Эдв. Научн. сотр. В. О., 13 лин., 44.

Матюк Артем Карл. Инсп. В. О., 16 линия, 35.

Матюнин Пав. Никан. Чл. Петросовета. Пр. Юн. Пролетария, 10, сл. т. 547-32, д. т. 145-73.

Матюнина Ал-дра Фед. Торг. 3 Июля, 73.
— Мар. Петр. Стат. Мытнинск. наб., 5.

Матюханова Евг. Григ. Акуш. В. О., Линия проф. Менделеева, 3.

Матюхин Ив. Ив. 3 Июля, 59.
— Мих. Конст. Чл. Петросовета. Троицкая, 15, сл. т. 171-15.

Матюхина Ал-дра Ив. Преп. Слуцкого, 33.

Матюшев Евст. Як. Агент. Крест. остр., Надеждинская, 9-б, т. 564-95.

Матюшин Никл. Никиф. «Упр. спальн. вагон.». Пр. Володарского, 34.
— Петр Ив. Влад. парикм. Кирочная, 43-в.

Матюшина Ксен. Ив. Кр. Конницы, 18.

Матюшкин Ал-др Влад. Чл. Петросовета. Халтурина, 27, сл. т. 156-80, д. т. 528-63.
— Ив. Вас. «Окт. ж. д.». Восстания, 15.

Матюшкина Ал-дра Ал-др. Помпрозект. Вомедак. М. Посадская, 19.

Матюшкина-Герке Ол. Ив. М. Посадская, 19.

Матятин Ал-др Ал-др. Арт. Пр. Маклина, 7.

Маурах Ив. Ал-еев. Преп. Пр. Пролетарской Победы, 54.

Маурин Авг. Христ. «Элмашгрест». Кр. Зорь, 75, т. 155-57.

Маурит Фридр. Ян. Чл. Петросовета. В. О., 9 лин., 30, сл. т. 553-01.

Мауричева Дар. Ив. Чл. Петросовета. Войтика, 14.

Маурэ-Морэ Альфр. Ал-др. Инсп. Кан. пис. Грибоедова, 46.

Мауэр Эд. Юр. Красносельская, 10, т. 555-83.

Махалов Фед. Никл. Делопр. Мира, 41.

Махалова Евг. Вяч. Счетов. Вульфова, 41.

Махдин Лаз. Дав. Инж. Скороходова, 22.

Махибулин Абдул Касим. Торг. Крюков кан., 14.

Махин Никл. Митр. Инж. Преображенская, 21.

Махлин Берка Гирш. Некрасова, 60.
— Бор. Вениам. Лиговская, 54.
— Бор. Викт. Комиссион. М. Посадская, 7, т. 134-32.
— Дав. Солом. «Муз. Революции». Нижегородская, 14.
— Земель Завел. Влад. маг. Пр. 25 Октября, 66.
— Ил. Моис. Врач. Греческий, 15.
— Лаз. Дав. Предс. пр-ния жилтовар. Скороходова, 22.
— Мих. Вениам. «Мурм. ж. д.». Пр. 25 Октября, 13.
— Пав. Ил. Кирочная, 8, т. 131-49.

— Савел. Зальман. Влад. маг. Пр. Майорова, 47.
— Шендер Завел. Влад. маст. Пр. 25 Октября, 89.
Махлина Мар. Еф. Зав. дошк. секц. Скороходова, 22.
Махль Рих. Томас. Пушкинская, 20.
Махнин Висс. Мих. Чл. ассоц. пролет. писат. Пр. 25 Октября, 13.
Махнушкин Андр. Дм. Консульт. Желябова, 13.
Махов Никл. Ив. Надз. исправд. Константиноградская, 6.
Маховер Исид. Лаз. Достоевского, 10, т. 183-67.
— Лаз. Исаак. Зубн. врач. Достоевского, 10.
Маховка Спир. Мих. Инсп. Расстанная, 2.
Махонин Ив. Лавр. 6 Красноармейская, 24.
— Пав. Ив. Землем. Дмитровский пер., 10.
Махотин Мих. Григ. «Петроток». Комиссаровская, 11.
Махоткина Вера Ив. Преп. Симбирская, 4.
Махров Вас. Ив. Торг. Кр. Курсанта, 11.
— Дм. Вас. Торг. Гражданская, 23.
Махрова Евг. Андр. Гражданская, 15.
— Ек. Ал-еев. «Правды», 18.
Махтус Юл. Моис. Чл. фонд. биржи. Стремянная, 11.
Мацеевская Соф. Ал-еев. В. О., 12 линия, 31-в.
Мацеевский Андр Андр. В. О., 12 линия, 31-в.
Мацейно Ал-др Иос. «ЦУМОР». Торговая, 15.
Маценевич Конст. Ив. Арт. Торговая, 3.
Маценкова Мар. Ал-еев. Кан. пис. Грибоедова, 107.
Мацкевич Андр. Вас. Врач. Марата, 61.
— Гирш Мендел. Ювелир. Дмитровский пер., 16.
— Клем. Як. «Кр. Бавар.». Петровский, 9.
— Над. Ром. Контрол. В. О., Средний, 34.
— Элеонора Ив. 12 Красноармейская, 14, т. 546-67.
Мацкин Мих. Павл. 6 Советская, 5, т. 193-58.
Мацнева Эм. Ал-др. 7 Советская, 5.
Мацон Влад. Никл. Гончарная, 5, Центр. Окт. ж. д. т. 2-06.
— Никл. Юл. Гончарная, 5.
Мацук Ант. Павл. В. О., 12 лин., 19-а.
Мацукевич Куз. Ос. Комиссаровская, 54.
Мацулевич Влад. Ант. «Пуокр». 3 Июля, 61.
— Жан. Андр. Пом. хран. Торговая, 31.
— Клавд. Роб. Университетск. наб., 7, т. 580-81.
— Леон. Ант. Хран. Торговая, 31.
— Пав. Ад. Торг. Выб. ст., Тепловодский, 24.
— Элла Франц. Арт. 3 Июля, 61.
Мацюкевичус Матас Никл. Гоголя, 4.
Мацюлевич Клавд. Роб. Научн. сотр. Университетская наб., 7.
Мачагин Никл. Ал-др. Касс. Калашниковская наб., 26.
Мачан Марк Льв. Гатчинская, 21.
Мачерет Леонид Еф. Зубн. врач. Советский, 23.
— Марк. Ос. Врач. Б. Белозерская, 16.
— Мендель Иос. Зубн. врач. М. Белозерская, 22.
— Як. Еф. Чл. колл. защ. 8 Советская, 48, т. 539-35.
Мачигин Влад. Ал-еев. Бухг. В. О., 12 лин., 19-а.
— Фед. Ал-еев. Бухг. В. О., 12 линия, 19-а.

Мачикин Григ. Григ. Преп. Пет. Лаврова, 39.
Мачиков Бор. Никл. Техн. Жуковского, 31.
Мачин Викт. Еф. Кр. Зорь, 57.
Мачулис Каз. Ант. Влад. парикм. Пр. Кр. Командиров, 31.
Мачульский Куприян Ал-еев. Чл. местк. Нижегородская, 6.
Маш Мих. Зин. Кирочная, 9.
Машанова-Шадрина Над. Ант. Врач. М. Посадская, 19.
Машанский Фед. Исаак. Кр. Зорь, 26, т. 545-53.
Машарский Болесл. Игн. Делопр. Гагаринская, 23.
— Стан. Игн. Зав. почт. отд. Воинова, 54, т. 530-75.
Маширов-Самобытник Ал-ей Ив. Предс. ассоц. пролет. писат., чл. Петросовета. Ракова, 29, т. 150-04.
Машкауцан Сем. Ал-др. Юрист. Пушкинская, 19, т. 184-27.
Машкиллейсон Евс. Калман. Пр. К. Либкнехта, 16, т. 548-95.
— Мар. Евс. Пр. К. Либкнехта, 16.
Машкина Ол. Христ. Влад. кафэ. Боровая, 26.
Машковцев Серг. Фед. Геолог. В. О., 4 лин., 19.
Машнин Ив. Мих. Торг. Б. Казачий пер., 3.
Маштаков Петр Лаз. «Горн. инст.». В. О., 21 лин., 2.
Маштакова Зоя Ал-др. «Гидрол. инст.». В. О., 21 лин., 2.
Машунова Ол. Дм. Зав. музеем. Мойка, 83.
Машус Ан. Петр. Преп. Лафонская, 1.
Маэ Эм. Томас. «В.-О. Райисполком». В. О., Малый, 49.
Маюров Никл. Ал-еев. Преп. Б. Казачий пер., 2-б.
Маяковский Ил. Лук. Проф. «Правды», 20.
Маянен Эйно Олов. Кр. Зорь, 26.
Маянц Иос. Ал-др. Врач. Ракова, 25.
Мебель Бор. Григ. Землем. Коломенская, 27.
Мебес Ал-дра Юл. Бухг. 3 Июля, 107.
— Дм. Мих. Инсп. Перовской, 3.
Мебус Генр. Ал-др. Лектор. Кан. пис. Грибоедова, 119.
Мегидсон Наум Як. Пр. 25 Окт., 82, т. 158-74.
Мегорская Ал-дра Дм. Лиговская, 39.
— Юл. Мих. Счетов. Пр. Огородникова, 11.
Мегорский Никл. Ал-др. Кирочная, 3.
— Петр Дм. Архит. Восстания, 1.
Мегра Губт. Карл. Зав. типогр. Красная, 11.
Мегрин Григ. Бор. Торг. Советский, 20, т. 132-17.
— Дон. Бор. Влад. маст. 8 Советская, 17.
Медаков Никл. Вас. Инстр. С'езжинская, 13.
Медведев Ал-др Ал-др. «Мурм. ж. д.». Лиговская, 44.
— Ал-др Ал-еев. Чл. Петросовета. Пл. Воровского, 1 дом Советов, т. 150-55.
— Ал-др Ант. Пр. Рошаля, гл. зд. Адмиралтейства.
— Ал-др Ив. Счетов. Роменская, 11.
— Андр. Евг. Делопр. Пр. Нахимсона, 15.
— Андр. Фед. Чл. Петросовета. Лесной Политехн. Инст.
— Бор. Ал-еев. Чл. Петросовета. Нижегородская, 12, сл. т. 550-07.
— Вас. Григ. Чл. Петросовета. Моисеенко, 4,
— Вас. Дм. Врач. Троицкая, 23.
— Вас. Куз. Казн. Комиссаровская, 23.
— Вениам. Дм. Бухг. Барочная, 2.

— Влад. Фед. «Упр. Окт. ж. д.». Марата, 4.
— Григ. Степ. Оркестрант. Пушкинская, 3.
— Дав. Абр. Каляева, 3, т. 575-65.
— Дм. Петр. Преп. Пороховые, 5 линия, 20.
— Ив. Варф. Агент. Парголовская, 1-а.
— Ив. Фед. Под'ездной пер., 4.
— Ил. Мих. Лиговская, 210.
— Леонид Евг. Делопр. Скороходова, 15.
— Мих. Влад. Арт. Ракова, 11.
— Мих. Евг. Команд. дивиз. Герцена, 26, т. 128-18.
— Мих. Мих. «Откомхоз». В. О., 6 линия, 37.
— Мих. Раф. Бухг. 6 Советская, 29.
— Мих. Серг. Инсп. Смольный пр., 6.
— Никл. Ив. Чл. Петросовета. Каляева, 1.
— Никл. Серг. Влад. маст. Герцена, 27, т. 584-60.
— Никл. Степ. «Петротранс». 8 Советская, 44, т. 140-00.
— Пав. Никл. Пом. зав. музеем., литер. Демидов пер., 20.
— Петр Ал-др. Счетов. Гавань, Симанская, 7.
— Петр Ив. Надеждинск., 21, т. 186-88.
— Петр Як. Чл. Петросовета. Манежный пер., 2, сл. т. 162-00.
— Серг. Ив. Артпиротехн. П. С., Малый, 32.
— Фед. Вонифат. Чл. Петросовета, зав. отд. охран. труда. Полюстровская наб., 5-б.
Медведева Вера Ардал. Стат. 8 Советская, 2.
— Ек. Ал-еев. Бухг. Герцена, 26.
— Лариса Ал-еев. Нижегородская, 12.
— Лариса Сем. Акуш. В. О., Линия проф. Менделеева, 3.
— Мар. Вас. Касс. Прядильная, 12.
— Над. Андр. Акуш. Моховая, 13.
Медведенко Вас. Калистр. Инж. Б. Разночинная, 9.
Медведовская Мар. Никл. Преп. Красн. Связи, 2.
Меделяк Ян. Мартин. Извозопром. Сытнинская, 3.
Медем Ал-др Эмман. «С.-З. ж. д.». Троицкая, 29.
— Евг. Сем. Бухг. Марата, 8.
Меденников Сем. Ив. Б. Посадская, 9.
Медзыховский Вяч. Юл. 5 Советская, 38.
Мединский Серг. Викт. Нач. шк. Под'ездной пер., 8.
Медков Влад. Павл. Извозопром. Раз'езжая, 44, т. 533-40.
— Дм. Никл. Делопр. Кр. Зорь, 20.
Медкова Ек. Ал-еев. Извозопром. Раз'езжая, 44, т. 533-40.
— Лид. Влад. Извозопром. Раз'езжая, 44.
Медлин Ал-др Солом. «Кредиткооп». 9 Советская, 9, т. 146-95.
— Роза Евс. 9 Советская, 9, т. 146-95.
Медник Солом. Бор. Бухг. Марата, 47, т. 137-50.
Медников Ал-др Мих. Инж. В. О., 8 линия, 55, т. 180-17.
— Вит. Георг. Инж. Герцена, 20, т. 559-39.
— Григ. Ив. Влад. парикм. 3 Июля, 47.
— Пав. Мих. Счетов. Розы Люксембург, 19.
— Сем. Ив. Коменд. Б. Посадская, 9.
Меднис Ал-др Юр. Чл. Петросовета. Б. Белозерская, 4, сл. т. 576-57, д. т. 151-30.
— Вольд. Як. Упр. зав. С'езжинская, 38, т. 539-96.
Медо-де-Пучич Генр. Альб. «Окрвещскл». 2 Советская, 27.
Медовиков Влад. Серг. Бухг. Петропавловская, 8.

— Петр Серг. Проф. Каляева, 41, т. 539-09.
Медовой Исай Ад. Врач. Лермонтовский, 40.
Медунецкий Леонт. Гилярьев. Бухг. Пр. Майорова, 18.
Медынцев Никл. Мих. Влад. маг. Комиссаровская, 45.
Медяков Никл. Степ. Следов. М. Посадская, 6.
Медянцев Петр Влад. Преп. Чернышев пер., 22.
Меерович Ал-др Льв. «Комит. РКСМ». 6 Советская, 37.
— Бор. Солом. Зав. канц. Рыночная, 16.
— Мих. Ив. Халтурина, 17, т. 141-27.
— Ос. Сол. Проф. Восстания, 20, т. 572-98.
— Сем. Ив. Преп. П. С. Шамшева, 17.
Меерсон Ил. Григ. Чл. Петросовета. Старо-Парголовский, 21.
— Сем. Ив. Инж. Басков пер., 39.
— Солом. Лаз. Инж. Рылеева, 16, т. 191-38.
Межак Вольд. Андр. Чл. Петросовета. Инженерная, 1.
— Эдита Карл. Университ. наб., 11.
Межевич Ив. Еф. Предс. местк. В. О., 10 лин., 50.
Меженко Евд. Ал-еев. Торг. Тарасова, 7.
Межецкий Адол. Ант. Влад. маст. Загородный, 25.
Межина Тат. Никл. Преп. М. Охта, Малый, 25.
Мезелайне Никл. Матиан. Почтамский пер., 6.
Мезенцев Ал-др Мих. Торг. Пр. Майорова, 49.
— Евг. Ал-др. Преп. Международный, 22.
— Пав. Никл. Делопр. Фонтанка, 106.
Мезенцева Варв. Мих. Зубн. техн. Пушкинская, 16.
Мезер Эвальд Янов. Чл. Петросовета, «Губ. Отд. Труда». Звенигородск., 2, сл. т. 174-41.
Мезерин Ал-др Ив. Влад. торг. 3 Июля, 51.
Мезин Ал-ей Павл. Торг. Мира, 12-б.
— Ив. Павл. «ПЕПО». Пр. К. Либкнехта, 76.
Мезинова Нина Петр. Делопр. Пет. Лаврова, 14.
Мезит Петр Карл. Лахтинская, 8.
Мей Влад. Петр. Инж. Мастерская, 8.
— Зигфрид Герман. Вицеконс. Герцена, 41.
— Пав. Ал-еев. «Петропехшкола». Торговая, 18.
Мейбаум Карл Павл. Завхоз. Лесной, Политехническая, 6.
Мейбом Карл Карл. Пис. Чехова, 5, т. 534-77.
Мейвина Зин. Леон. Басков пер., 19, т. 567-52.
Мейер Ал-др Ал-др. Проф. Кр. Курсанта, 9-б.
— Ал-др Ал-др. Чл. «Вольфилы». 3 Июля, 18.
— Ал-др Карл. Поварской, 5.
— Альб. Мартин. Техн. Желябова, 5.
— Бор. Оск. Делопр. Троицкая, 22.
— Викт. Ив. «Гос. Филарм.». Кан. пис. Грибоедова, 14, т. 542-81.
— Влад. Карл. Нач. отд. ПГМ. Восстания, 36.
— Гвидо Карл. Зам. зав. фортепиан. ф-кой. М. Посадская, 15.
— Евг. Готлиб. Казанская, 42.
— Зин. Евг. Чл. Петросовета. В. О., Средний, 19.
— Карл Фриц. Уполн. завод. Дегтярная, 31.
— Конст. Павл. Ст. инсп. упр. Петр. Торг. Порта. Ул. 3 Июля, 128.
— Макс. Сигизм. Бухг. Мойка, 28
— Мих. Мих. Пом. упр. рынк. 3 Июля, 40, т. 190-81.
— Никл. Фед. Уч. спец. Жуковск., 15.
— Поликс. Авкс. Пом. библ. Международный, 26.
— Рич. Ив. Делопр. Б. Разночинная, 18.
Мейерович Мих. Ив. Халтурина, 17, т. 141-27.
— Ос. Солом. Восстания, 20, т. 572-98.
— Серг. Макс. Казанская, 33.
Мейерсон Еф. Бор. Декабр. Пестеля, 13, т. 533-28.
— Там. Як. Зубн. врач. 3 Июля, 65.
Мейзель Вера Як. Торг. Зверинская, 6.
— Сам. Исаак. Торг. Басков пер., 5.
Мейке Ол. Тих. Чл. Петросовета. Кузнечный пер., 18.
Мейкин Никл. Ив. Влад. пек. Б. Смоленская, 14.
Мейлексон Ил. Петр. Бухг. Блохина, 3.
Мейлихин Дав. Евс. Зубн. врач. Пр. Майорова, 51.
Мейлунас Франц Каз. Чл. Петросовета, чл. и секр. Центр. райисполк. Воинова, 56, сл. т. 550-16.
Мейнгардт Ал-дра Ал-еев. Преп. В. О., 14 л., 31.
Мейсель Лев Макс. Влад. маст. Пр. Володарского, 55.
— Никл. Макс. Упр. фабр. Герцена, 29.
Мейснер Ан. Густ. Массаж. Финский пер., 6.
Мейсон Люб. Ив. Влад. фотогр. Загородный, 39.
Мейсснер Карл Карл. Уч. садовод. Песочная, 1.
Мейстер Ал-др Кирилл. Инж. В. О., 13 л., 44.
Мейтик Ал-др Моис. Отв. торг. служ. Калинина, 11, т. 182-58.
Мейхржак Ал-др Степ. Счетов. Мойка, 50.
Мекке Ал-дра Конрад. Бухг. Пр. 25 Окт., 114.
Меламед Ревекка Як. Воспит. Екатерингофский, 3.
Мелен Анжел. Ив. Преп. Желябова, 6.
Меленков Фед. Фед. Гражданская, 10.
Мелентьев Ал-др Никл. Механ. В. О., 9 л., 2.
Мелех Ал-дра Петр. П. С., Гулярная, 17.
Мелехов Абр. Степ. Пр. 25 Окт., 106.
— Ил. Вас. Инстр. Комп. Чайковского, 79.
— Конст. Павл. Преп. Калашниковск. наб., 32.
Мелешин Пет. Вас. Предс. местк. Боровая, 37.
Мелешко Вас. Аким. Архит. Международный, 29.
— Ив. Гавр. «Мурм. ж. д.». Лиговка, 44.
Мелик Ал-др Никит. 6 Советская, 5.
Мелик-Акопова Над. Конст. Лабор. Международный, 19.
Мелик-Андриасов Гаин Татевос. Фармац. 2 Муринский, 53.
Мелик-Богдасарова Нина Аслан. Врач. Декабр. Рылеева, 1.
Меликенцов Георг. Ал-др. Делопр. Коломенская, 15.
Меликов Ал-ей Вас. Влад. пек. В. О., Малый, 40.
— Конст. Венед. Преп. В. О., Средний, 27.
— Никл. Андр. Инж. Восстания, 19.
Меликова-Геккер Люб. Петр. Архив. 2 Советская, 27.
Меликовский Солом. Лаз. «Научно-иссл. ин-т». Кр. Зорь, 26.
Мелиоранская Ол. Ал-др. Делопр. Смольный, 6.
Мелиоранский Влад. Мих. Пом. зав. Сов. тр. шк. Достоевского, 25.
Мелих Фед. Ив. Завхоз. Б. Московская, 16.
Мелих-Хаспавов Никл. Вас. «Севзапводпути». В. О., 7 л., т. 149-91.
Мелихов Пав. Никит. «Пгзу». Нов. Дер., Средняя, 13.
Мелихова Васса Никл. Влад. маг. Лиговская, 198.
Мелиходенко Мар. Ал-еев. Счетов. Кирочная, 17.
Мелихон Абр. Куз. Влад. маг. 3 Июля, 29.
Мелкиседекянц Арам Атабек. Чл. колл. защ. Фонтанка, 103, т. 539-90.
Мелков Гавр. Ил. Чертежн. Бумажная, 1-а.
Мелкозеров Серг. Вас. Фининсп. Лахтинская, 20.
Меллер Агн. Арн. Преп. Ракова, 11.
— Валер. Никл. Чл. местк. В. О., Средний, 11.
— Никл. Валер. Делопр. В. О., Средний, 11.
— Никл. Фед. «Петронефтеторг». В. О., 9 л., 2, т. 536-79.
— Ол Арн. Преп. Ракова, 11.
Меллер-Шмерельсон Григ. Венедикт. Коломенская, 5-а, т. 556-66.
Меллуп Мадлэн Геральд. Преп. Черная речка, 51.
— Ян Эд. Инж. Черная речка, 51.
Мелодист-Ярон Элеонора Як. 3 Июля, 13, т. 567-14.
Мелузов Серг. Вас. В. О., 6 л., 25.
Мельбарт Роб. Карл. Декабристов, 39.
Мельвиль Вальт. Людв. Инж. Пр. Володарского, 27.
— Тат. Ив. Арт. Достоевского, 12.
Мельгунов Мих. Модест. Инж. В. О., 1 л., 36.
Мельдер Над. Юл. Пр. Маклина, 21, т. 549-80.
— Серг. Ив. Врач. Лесной, Зубчанинов, 9.
— Ульрих Карл. Счетов. Поварской пер., 3.
Мельдре Руд. Ив. Троицкая, 15, т. 145-39.
Мельман Леонид Бор. Врач. Декабр. Пестеля, 7, т. 563-57.
— Соф. Моис. Пр. Майорова, 1.
— Фанни Ил. Врач. Лиговская, 10.
Мельник Ив. Фед. Корабельная, 31.
— Иос. Бор. Можайская, 3, т. 152-41.
— Мих. Бор. Пис. Белинского, 11, т. 534-29.
Мельников Ал-др Герас. Делопр. Пр. Огородникова, 60.
— Ал-др Ив. Эл.-монт. Жуковская, 31.
— Ал-др Ив. «Штаб П. В. О.». Фонтанка, 90.
— Ал-др Никиф. Влад. маг. Пет. Алексеева, 7.
— Ал-др Никл. Мытнинская, 9-а.
— Ал-др Никл. «Новтрестторг». Псковская 6.
— Андр. Афан. Чл. Петросовета. Ждановская, 20.
— Андр. Никанор. Торг. Пет. Алексеева, 7.
— Арс. Фед. Бухг. Корпусное шоссе, 1-б.
— Бор. Ив. Садовод. Казанская, 15.
— Бор. Никл. Счетов. Пр. 25 Октября, 76.
— Вас. Як. Влад. маст. Сенная, 13.
— Дан. Ал-еев. Влад. маг. Обводный кан., 78.
— Ив. Ив. Касс. Арсенальная наб., 5.
— Ив. Матв. Влад. кафе. В. О., 4 л., 45.
— Ив. Никл. Воинова, 60.
— Ив. Павл. Розенштейна, 25.
— Ив. Фед. Делопр. Красная, 19.
— Ил. Мат. «ПЕПО». Пр. К. Либкнехта, 88.

— Карп Ив. «С.-З. ж. д.». Комиссаровская, 56, т. 590-26.
— Конст. Евст. Инж. Геслеровский пер., 3-б.
— Лев Ив. Преп. Воинова, 60.
— Лев Як. Отв. торг. сл. 3 Июля, 25.
— Мих. Вас. Преп. Фонтанка, 68.
— Мих. Георг Инж. Достоевского, 40, т. 146-52.
— Мих. Ив. Моховая, 14.
— Мих. Як. 3 Июля, 60.
— Никл. Вас. Пом. нач. связи «ПВО». Фонтанка, 68, т. 145-62.
— Никл. Дан. Влад. маг. Детскосельский, 34.
— Никл. Конст. Кирочная, 8.
— Никл. Матв. Бухг. Кронверкский, 51.
— Никл. Павл. Преп. Воинова, 34.
— Никл. Петр. Кр. Курсант., 8.
— Никл. Як. Торг. 3 Июля, 60.
— Никон Мих. Лиговская, 10.
— Пав. Никл. Торг. Глазовская, 9.
— Сем. Фед. Инсп. Б. Зеленина, 16.
— Як. Фед. Торг. 3 Июля, 60.
Мельникова Ал-дра Ив. Зав. дет. дом. Наб. М. Невки, 4.
— Анаст. Никл. Преп. Пр. 25 Окт, 111.
— Ан. Матв. Торг. Обводн. кан., 78.
— Варв. Евст. Делопр. Кирочная, 8.
— Васил. Филипп. Торг. Боровая, 35.
— Евд. Григ. Влад. маст. Боровая, 12.
— Евд. Игн. «Северокустарь». Верейская, 28.
— Евд. Никиф. Акуш. Сенная пл., 13.
— Евд. Север. Трог. Литовская, 3.
— Мар. Ив. Делопр. Пр. К. Либкнехта, 33-а.
Мельницкий Ал-др Дм. Казанская, 45, т. 578-18.
— Бор. Леонид. Инж. Пр. Володарского, 24.
— Серг. Ал-др. Бухг. Блохина, 4-а.
Мельтон Ян Иос. Влад. маст. В. О., 3 л., 18.
Мельц Мар. Еф. «Петроток». Восстания, 2.
— Фед. Павл. 5 Советская, 6.
Мельцер Пав. Павл. Инж. Кирочная, 7, т. 588-36.
Мельяненко Влад. Лук. «Доброфлот». Театральная пл., 6, т. 150-69.
— Ил. Лук. «Порт. таможня». Красная, 54.
Менагаришвили Влад. Ал-еев. «ПЕПО». В. О., 5 л., 46.
Менакер Сем. Исаак. Уполном. «Кустарькредит». Красн. Связи, 6, т. 167-10.
Менакер-Сенин Сем. Матв. Марата, 18, т. 148-43.
Менаховский Лев Абр. Инж. Торговая, 29.
Менг Ал-др Як. Торг. 5 Красноармейская, 4.
Менгден Бор. Влад. Финаг. Смольный, ком. 67.
Менглополо Вас. Дм. «Губстрах». Советский, 59, т. 134-00.
Менделеев Дав. Ил. Торг. Социалистическая, 13, т. 134-75.
— Ив. Павл. Чл. Р. Т. О., дир-ор курсов машинописи. Пр. Володарск., 55, т. 593-76.
Менделеева Викт. Ив. Преп. Пр. Володарского, 55.
— Церта Мих. Зап. судья. Егорова, 16.
Мендель Дав. Ил. Влад. маг. Социалистическая, 13.
Мендельсон Ал-др Леонт. Врач. Некрасова, 60, т. 154-89.
— Исаак Бор. Пр. Кр. Командиров, 16, т. 561-80.
— Никл. Никл. Влад. парикм. Стачек, 48.
Менделюс Густ. Ал-др. Инсп. труда. Удельная, Кузнечная, 13.
Менжинский Ал-др Руд. Управл. «Росскомбанк», чл. Тов. Биржи. Марата, 39, т. 178-45.
Мензилова Вера Никл. Чл. Петросовета. Фонарный пер., 7.
Менкин Як. Ис. Пет. Лаврова, 12, т. 183-24.
Ментуз Филипп Ив. Зав. шк. Пр. Прол. Победы, 63.
Меншиков Пет. Мих. Врач. Восстания, 40, т. 539-88.
Меншуткин Бор. Никл. Проф. Лесной, Политехн. Инст.
— Влад. Вас. Юриск. Спичтреста. Фонтанка, 88.
Мень Никл. Ал-др. Техн. Тверская, 12.
Меньков Никл. Петр. Чл. Петросовета. Симбирская, 18.
Меньковская Хана Ал-др. Влад. бул. Троицкая, 40.
Меньшиков Григ. Ив. Комиссаровская, 16, т. 150-14.
— Мих. Ал-др. Декабр. Рылеева, 10.
— Пет. Мих. Врач. Восстания, 40.
— Серг. Вас. Инж. Мытнинск. наб., 27.
Меньшикова Мар. Павл. Торг. Кузнечный пер., 1.
Меньшов Вас. Вас. Делопр. Советский, 43.
— Матв. Пим. Зав. рестор. Клинск., 18.
— Никл. Дем. Казн. 3 Июля, 10.
Меньшутин Ив. Ив. В. О., 17 л., 64.
Меняев Мих. Павл. Влад. маст. В. О., 16 л., 89.
— Фед. Ал-др. Инж. Б. Московская, 5.
Мер Моис. Ион. Достоевского, 36, т. 188-22.
Меранди Ал-др Ал-др. Делопр. М. Посадская, 19.
Мербитц Эм. Ив. Преп. Б. Зеленина, 14.
Мережковский Серг. Серг. Проф. Казанская, 24.
Мержеевская Ек. Сем. Преп. В. О., 11 л., 32.
— Чесл. Фелик. Счетов. Кан. пис. Грибоедова, 68.
Мержеевский Ив. Сем. Врач. В. О., 11 л., 32.
Мерзлюта Бор. Григ. «Элмаштрест». В. О., Веры Слуцкой, 50.
Мерзлякова Мар. Ал-ев. Делопр. Красноармейская, 23.
Меринг Мих. Фед. В. О., 2 л., 15.
— Фед. Мих. Преп. В. О., 5 л., 46.
Меринков Ал-др Ив. «Пубалт». Пр. Маклина, 24.
Меринов Ив. Ив. Гл. Адмиралтейство, 104, т. 181-57.
— Леонид Мих. «ПОВИС». П. С., Малый, 85.
Меринова Сераф. Мих. Делопр. Надеждинская, 24.
Мериц Вир. Мих. Бухг. Моховая, 43.
Мерк Люб. Вас. Лесной, Б. Спасск., 5.
Меркарт Лев Ал-др. Бухг. Б. Разночинная, 19-б.
Меркель Евг. Влад. Чл. колл. защ. Бородинск., 15, т. 169-47.
— Жанна Арнол. Зубн. врач. Исполкомская, 5.
— Мих. Арк. Серпуховск., 7, т. 142-25.
— Христиан. Влад. Инж. Казанская, 45, т. 128-01.
Меркис Иос. Викент. Серпуховская, 12.
— Конст. Мих. «Гл. Гидрогр. Упр.». Перовской, 3.
— Мих. Нусон. Пр. Рошаля, Гл. Адмиралтейство.
— Петр Стан. Пом. коменд. гор. Лесн., Б. Об'ездная, 11.
Мерколова-Григорьева Нина Ал-еев. Арт. Восстания, 19, т. 548-41.
Меркс Рих. Вильг. Зав. гараж. П. С., Зверинская, 7, т. 163-18.
Меркулов Ал-др Ал-др. Юрист. Кирочная, 34.
— Валер. Петр. Инж. Пр. с. Александр., дом зав. «Большевик».
— Георг. Григ. Делопр. Верейская, 22.
— Ив. Тих. Пр. Володарского, 15, т. 566-78.
— Никл. Ал-др. Поварской пер., 1.
— Пет. Всев. Пом. компот. Троицкая, 20.
— Пет. Петр. Кан. пис. Грибоедова, 37.
Меркулова Нина Ал-еев. Арт. Союза Связи, 20.
Меркульев Андр. Ив. Слуцкого, 13.
— Викт. Ив. 25 Окт., 40, т. 177-37.
— Конст. Конст. Торг. 2 Муринск., 6.
— Пав. Фед. Врач. 2 Красноармейская, 2, т. 575-82.
Меркушев Никл. Мих. Делопр. Конюшенный пер., 1.
Мерлина Мар. Дм. Преп. 9 Красноармейская, 21.
Мерлис Моис. Марк. Лиговская, 9, т. 191-52.
Мермонштейн Эгид Эльев. Торг. Казначейская, 4.
Мерович Ал-др Берн. «Гос. Филарм.». Красн. Зорь, 44.
Мерперт Лев Ал-др. Бухг. Б. Разночинная, 19-б.
— Марк. Сав. Зам. зав. «Крымтабтрест». Комп. Чайковского, 24.
Мерре Ал-др Ив. «ПЕПО». Лештуков пер., 19.
Мерсио Юл. Юл. Инж. Арсенальная наб., 5.
Мерсов Викт. Льв. Пр. 25 Окт., 114, т. 176-28.
Мерсон Шифра Янк. Торг. Екатерингофский, 75.
Мерсье Соф. Вас. Делопр. Комп. Чайковского, 15.
Мертваго Бор. Конст. Декабристов, 16.
Мертенс Георг. Фед. В. О., 6 л., 37.
Мертц Никл. Фед. Писат. Торговая, 25.
Мерц Ал-др. Ив. Врач. Пушкинск., 16.
— Юр. Ив. Инж. Пушкинская, 16.
Мерцалов Григ. Вас. Эконом.-обсл. Перекупной пер., 3.
Мерчанская Лид. Никл. «Откомхоз». Фонтанка, 46.
Мерш Готлиб Генр. Врач. Моховая, 39.
Месканен Лахия Солом. Касс. 1 Красноармейская, 7.
Меснек Ан. Петр. Декабр. Рылеева, 27.
Месняев Дм. Адр. Восстания, 33.
Месс Абр. Арнол. «Кред. Кооп. Т-во». Желябова, 14, т. 159-29.
Мессель Ел. Савел. Торг. Звенигородская, 22.
— Меер Абр. Зав. скор. помощ. Кронверкская, 23, т. 128-14.
— Сав. Абр. Надеждинская, 14, т. 193-94.
Мессер Влад. Евг. Блохина, 23, т. 566-93.
— Пав. Влад. «В.-Морск. Акад.». Мойка, 15.
Мессинг Стан. Ад. Чл. Петросовета, нач. ГПУ, чл. Презид. ГКИ. Восстания, 6, т. 129-15.
Местер Вера Мих. Чл. Р. Т. О. Комиссаровская, 36.
Местов Зин. Никит. «Мурм. ж. д.». Пр. Кр. Командиров, 5.
Местон Леон. Леон. Марата, 14.
Метакса Григ. Вас. Пр. 25 Окт., 84.
— Ив. Вас. Юрист. Некрасова, 21.
Метальников Дм. Ив. «Госбанк». Декабр. Пестеля, 4.
— Пет. Дм. Бухг. Декабр. Пестеля, 4.
Метевский Никл. Никтопол. Врач. Бронницкая, 15.
— Серг. Никтопол. Инсп. Троицкий, 18, т. 564-97.
Метелкин Ал-др Тим. Торг. Лиговка, 142.

— Мих. Сем. Пом. коменд. Казанская, 54.
Метелюнас Евг. Ант. Лиговка, 44, т. 530-53.
Меткин Никл. Ив. Торг. Б. Смоленский, 14.
Метлик Карл Карл. Дир-ор завод. Толмачева, 26, т. 583-91.
Метлицкая Елиз. Еф. Преп. Пр. Юн. Пролетария, 27.
Метрикан Влад. Дав. Восстания, 16, т. 549-67.
Метс Рих. Ив. Газовая, 1-а.
Метспи Ал-др Як. Предс. завк. В. О., Кожевенная л., 22.
Метус Эльза Генр. Чл. Петросовета. Красная, 23.
де-Метц Георг. Георг. Бухг. Казанская, 33.
Метцгер Бор. Эд. «Хлебопродукт». Фонтанка, 29, т. 150-11.
Мефодьева Ан. Андр. Касс. Пушкинская, 10.
Мефферт Бор. Фед. Геолог. Лахтинская, 24.
Механик Наум Солом. Прозект. Петропавловская, 8.
Мехедов Серг. Фед. Лиговка, 17.
Мехернегинский Фадд. Франц. Инж. Моховая, 31.
Мехиляйнен Андр. Петр. Комиссаровская, 36.
Мехов Георг. Никл. Счетов. Красноармейская, 28.
— Никл. Вас. «ПЕПО». Союза Связи, 10.
— Никл. Никл. Чернышев пер., 16, т. 142-71.
Меховников Ив. Вас. «Окт. ж. д.». Лиговка, 65.
Мехолнов Мих. Мод. Влад. пек. Пр. с. Володарского, 33.
Мехтейс Исаак Арон. Зубн. врач. Пр. 25 Окт., 135.
Мехтиева Ан. Герман. Пом. зав. дет. дом. Кр. О-в, Александровский, 14.
Мец Нонна Мих. Преп. Торговая, 15.
— Ол. Ив. Торг. 3 Советская, 7.
Меценгендлер Иос. Солом. Торг. Пр. 25 Окт., 156.
Меciховский Ал-др Генр. Инж. Новый пер., 5.
Мецкович Викент. Петр. Влад. маст. Пл. пис. Островского, 4.
Мецнер Лев Дан. Слуцкого, 19.
Мечинский Роб. Никл. «ПОВИС». Слуцкого, 27
Мечников Валер. Валер. Проф. Нижегородская, 23-а, т. 533-49.
Мечникова Ек. Валер. Нижегородская, 23-а.
Мешакин Ив. Ив. Чл. Петросовета. В. О., Косая л., 3.
Мешалкина-Зайцева Ант. Фом. Акуш. Кондратьевский, 29.
Мешель-Хавкина Ан. Абр. Зубн. врач. 8 Советская, 43.
Мешков Влад. Никл. Проф. В. О., Волховской пер., 6.
— Григ. Петр. Лиговская, 200.
— Серг. Павл. Извозопром. Гаванская, 33.
Мешкова Евг. Терент. Восп. Пр. Огородникова, 8.
Мещанинов Бор. Сам. Зубн. врач. Пр. К. Либкнехта, 49, т. 543-87.
— Ив. Ив. Преп. Надеждинская, 14.
Мещанинова-Дахе Лина Сам. Зубн. вр. Пр. Володарского, 30.
Мещанчук Ив. Мих. Музык. Канонерская, 19.
— Никл. Мих. Преп. Канонерская, 19.
Мещанчук-Чабан Георг. Мих. Музык. Канонерская, 19.
Мещерская Ол. Эд. Преп. В. О., 10 л., 13.
Мещерский Ал-др Мих. Пом. бухг. Кр. Зорь, 61.
— Ив. Всев. Проф. Лесной, Политехн. Инст.
Мещеряков Ал-ей Вас. Инж. Кан. пис. Грибоедова, 19, т. 187-13.
— Ал-ей Вас. Инж. Кронверкская, 20, т. 591-09.
— Арк. Никл. Чл. колл. защ. М. Посадск., 10, т. 589-58.
— Вас. Никл. Инж. Кирочная, 43, т. 185-46.
Мещерякова Мар. Вас. Зав. дет. дом. Ждановская, 8.
Мещихин Никл. Вас. Пр. 25 Окт., 169, т. 551-13.
Мигай Всев. Мих. Инж. Пр. Маклина, 45.
Мигалов Ив. Никл. «ПОВИС». Ждановская, 35.
Мигачев Вас. Петр. Касс. М. Охта, Молчаливая, 10.
— Ил. Ив. Б. Белозерская, 4.
— Фед. Никан. Надз. исправд. Романовская, 62.
Мигдал Изр. Еф. Макл. Моховая, 28, т. 184-62.
Мигдаль Пейнус Еф. «Правды», 12, т. 562-52.
Мигуш Леонт. Мих. Агент. Б. Московская, 13.
Мидзюкас Арон Моис. Торг. Достоевского, 25.
Мидианц Григ. Хачатур. Б. Пушкарская, 59.
— Ив. Хачатур. Инж., нач. подв. аудит. Пушкинская, 17.
— Марг. Хачатур. Врач. Лиговская, 44.
Мидин Никл. Феф. «Севпечать». Красная, 30.
Мидлин Сем. Як. Зубн. врач. Комп. Чайковского, 83.
Мидюкас Арон Моис. Торг. 3 Июля, 44.
Мижуев Пав. Григ. Международный, 26.
Мизаренко Ол. Петр. Сутугина, 3.
Мизернюк Леонид. Як. «Всеросс. с.-х. муз.». Крест. Остр., Надеждинск., 38.
— Мих. Як. Преп., художн. живоп., Крест. Остр., Надеждинская, 38.
Мизерус Стеф. Викент. Инсп. Пр. Маклина, 51.
Мизиков Ал-др Троф. Торг. Чернышев пер., 25.
Мизинов Ал-др Парф. Бухг. Чернышев пер., 26.
Мизонов Влад. Павл. Чл. Петросовета. Саперный пер., 16, сл. т. 559-89, дом. т. 145-03.
Мизуч Конст. Ил. Б. Гребецкая, 43.
Мизюмский Гелакт. Никит. Влад. гостин. Пр. 25 Окт., 76.
Микалк Вольд. Петр. «Госпароходство». В. О., 9 л., 22, т. 142-04.
Микейко Ант. Викт. Управдом. Наб. Жореса, 32.
Микеладзе Вяч. Арт. Преп. Б. Зеленина, 9.
Микелевич Валер. Хаетан. Делопр. Таракановка, 14.
Микелов Ал-др Мих. Инж. Кронверкская, 23.
Микельсон Ол. Вас. Делопр. В. О., 5 л., 46.
— Руд. Як. Команд. Подрезова, 5.
Микеров Конст. Конст. «ТПО М. ж. д.». Комп. Чайковского, 20.
Микешанов Пав. Никл. Комп. Чайковского, 24.
Миккау Евг. Ив. «Телегр. завод». В. О., 7 л., 80.
Миккель Иог. Андр. Толмачева, 26, т. 191-10.
Миклашевская Ирина Серг. Проф. Кан. пис. Грибоедова, 121, т. 537-29.
Миклашевский Ал-др Мих. Чл. союза драм. писат., проф. Лиговская, 85.
— Бор. Влад. Эксп. Декабристов, 62, т. 170-56.
— Игорь Серг. Инж. Фонтанка, 18.
— Конст. Мих. Чл. Инст. ист. искусств. Моховая, 7.
— Мих. Мих. «Петр. отд. Главнауки». 3 Июля, 18, т. 153-10.
— Мих. Фед. Фининсп. Некрасова, 58.
— Пав. Мих. Уч. секр. Наб. Робеспьера, 18.
— Серг. Ал-др. Чл. колл. защ. Надеждинская, 1.
— Серг. Петр. Пр. Марата, 70-б.
Микли-Руди Вольд. Густ. Казн. Мойка, 42.
Миклос Юр. Никл. Моховая, 22, т. 170-41.
Микоберидзе Дав. Иос. Техн. Загородный, 15.
Микола Никл. Тим. Чл. Петросовета. Пр. К. Маркса, 6, сл. т. 547-89.
Миколаевский Ал-др Фед. «Севзапгосторг», В. О., 10 л., 39, т. 544-23.
— Лев Фед. Инж. В. О., 10 л., 39.
Миколайтис Конст. Герм. Влад. маст. Екатерингофский, 5.
— Харит. Георг. Екатерингофский, 5.
Миколенас Ил. Раф. Бухг. Арсенальная наб., 5.
Микони Викент. Стан. Инж. Желябова, 5.
Микоша Каз. Каз. Преп. Тихвинск., 3.
Микстайс Мильда Петр. Влад. маст. Петрозаводская, 17.
Микулин Пав. Мих. Инж. Комп. Чайковского, 77.
Микулина Зин. Ал-др. Врач. Комп. Чайковского, 77.
Микученис Иос. Иерон. Преп. Ракова, 11.
Микучико Степ. Вас. Кооп. «Нарсвязь и пилота». Комп. Чайковского, 83, т. 559-21.
Микушинский Андр. Григ. «Порт. таможня». Фонтанка, 179.
Микшис Иос. Юр. Зав. бил. касс. Сердобольская, 2-в.
Микшто Эд. Ад. Штаб П. В. О. Ковенский пер., 14.
Милаевский Пав. Петр. Врач. Бронницкая, 2.
Милаковский Дав. Моис. Уполн. Гос. перепл. фабр. «Светоч». Комиссаровская, 46, т. 193-40.
— Ил. Моис. Бухг. Некрасова, 58, т. 179-44.
Миланов Влад. Ал-еев. «Союз Совраб.». В. О., 12 л., 33.
Милашевич Серг. Ал-др. Арт. Пр. Володарского, 55.
Милашевский Влад. Ал-еев. Мойка, 59.
Милевская Лид. Вас. Арт. Воинова, 3.
Милевский Вас. Ив. «ПЕПО». Троицкая, 3.
— Георг. Петр. Воинова, 3.
Милейко Пет. Мих. Делопр. Наб. р. Волковки, 2.
Милейковская Белла Солом. Нахимсона, 8, т. 190-72.
Милейковский Исаак Сам. Пиан. 8 Советская, 49, т. 544-91.
— Юл. Лаз. Чл. Петросовета, чл. комисс. по урегул. вн. торг., чл. презид. Промбюро. Красн. Зорь, 26, т. 583-94.
Милендорф Морд. Дав. Торг. Сенная пл., 13.
— Юдель Хаим. Торг. Усачев пер., 3.
Миленкова Ел. Ал-др. Торг. Кузнечный пер., 1.
Милеонт Пав. Ал-др. Ст. полигон Окт. ж. д.
Милецкая Ал-дра Ал-еев. Пр. Маклина, 7.
Милидин Ив. Нестер. Кирочная, 12, т. 547-12.
Милишина Ал-дра Никит. Счетов. Мойка, 58.
Миллер Адол. Роб. Нач. упр-ния тамокр., чл. Тов. Биржи. Лассаля, 4, т. 550-22.
— Ал-др Ал-др. Врач. Греческий, 12.

— Ал-дра Ал-др. Врач. Желябова, 19.
— Ал-др Ал-др. Проф. Инженерная, 4.
— Ал-др Ал-др. Счетов. Рузовская, 17.
— Ал-др Бор. Инж. В. О., 10 л., 23.
— Ал-др Карл. Ракова, 11.
— Альфр. Иос. Лиговская, 44.
— Ан. Витал. Преп. Кан. пис. Грибоедова, 97.
— Бор. Дав. Упр. завод. «Промет». 3 Июля, 60, т. 141-72.
— Влад. Конст. Бухг. Чернышев пер., 9.
— Влад. Мих. Б.-Охтенский, 2.
— Дав. Влад. Эксперт. Фонтанка, 60, т. 531-43.
— Евг. Эрн. Зубн. врач. Пр. Володарского, 51.
— Евфрос. Юл. Восстания, 24, т. 571-37.
— Емел. Марк. Зав. маг. Фонтанка, 149, т. 557-40.
— Ида Клемент. «Промет». Серпуховская, 6, т. 151-47.
— Карл Марк. Техн. Можайская, 14.
— Карл Юл. Коломенская, 22, т. 191-05.
— Конст. Дав. «Кр. Бавария». Фонтанка, 60.
— Мих. Ал-др. Жуковского, 49.
— Мих. Влад. «В.-Морск. Акад.». В. О., 11 л., 20.
— Никл. Никл. 3 Июля, 3.
— Никл. Фед. В. О., 9 л., 2, т. 536-79.
— Пет. Ив. «Скороход». Заставск., 15.
— Рув. Абр. «Опт. зав. Прик. Химии». Марата, 14, т. 183-33.
— Соф. Никл. Бухг. Чернышев пер., 9.
— Фед. Вас. Бухг. Тучкова наб., 8.
— Юл. Витал. Преп. Декабристов, 26.

Миллер-Шабанова Мар. Влад. Врач. Максимилиановский пер., 11.

Милов Ал-др Вас. Влад. маг. Дмитровский пер., 4.
— Дм. Андр. Влад. парикм. Б. Зеленина, 3.
— Сем. Вас. Чл. местк. В. О., л. проф. Менделеева, 3.

Милова Ал-дра Вас. Лектор. Преображенская, 26.
— Над. Петр. Преп. Слуцкого, 17.

Милованов Дм. Ив. «Петробумтрест». Глинки, 3.

Милованова Тат. Матв. Достоевского, 5.

Миловзоров Ал-ей Фед. Тверская, 23.
— Дм. Фед. Арт. В. О., 5 л., 4.

Миловзорова Сераф. Ал-др. «Губздрав». Фонтанка, 148.

Миловидов Ал-др Ив. Преп. Красная, 20.
— Ал-др Ив. Писат. В. О., 8 л., 19.
— Ал-др. Тим. Коменд. Басков пер., 36.
— Дм. Ал-еев. Врач. В. О., 20 л., 13.
— Никл. Никл. Врач. Подковырова, 8.
— Тих. Григ. Саблинская, 8.

Милович Вас. Ал-др. Лиговка, 44.
— Ел. Мих. Счетов. Лиговка, 44.

Милорадович Ал-др Ил. Инсп. 3 Июля, 111.

Милославов Никл. Ал-др. Служ. религ. культа. Кузнечный пер., 1.

Милославова Ел. Никл. Преп. Загородный, 21.
— Мар. Дм. Преп. Декабр. Рылеева, 21.

Милославский Никл. Мих. Гоголя, 16, т. 572-78.

Милославский-Федон Иос. Степ. Арт. Пр. Прол. Победы, 50.

Милохина Ал-дра Никл. Воспит. Воинова, 14.

Милушкина Нина Ал-др. Делопр. 3 Июля, 106.

Миль Игн. Ив. Управдом. Международный, 36.

Мильк Бор. Фед. Врач. Желябова, 13.
— Ол. Моис. Арт. Мойка, 82.
— Фед. Фед. Максимилиановский пер., 11, т. 551-32.

Милькен Ал-др Отт. Бухг. Екатерингофский, 99.

Милько Еф. Григ. Наб. р. Волковки, 27.

Милькович Натан Петр. «Управл. курортами». Колокольная, 5.

Мильман Вульф. Иос. Торг. Фонтанка, 126.
— Серг. Иос. Бухг. Кр. Зорь, 53.
— Як. Ал-др. Декабр. Рылеева, 23, т. 571-23.

Мильнер Ант. Никл. Влад. маг. Басков пер., 35.
— Мих. Арнол. Композит. Чернышев пер., 20, т. 544-10.
— Хлавно Лаз. Зам. зав. Музпред'ом. Троицкая, 15.

Мильтен Ал-др Отт. Бухг. Екатерингофский, 99.

Мильтин Ив. Георг. Бухг. Боровая, 11.

Мильтонова Раиса Никл. Зубн. врач. Блохина, 3.

Мильц Лев Фед. Калькул. Восстания, 23.
— Никл. Фед. Живоп. Пр. Майорова, 33.

Мильченко Степ. Вас. «Окт. ж. д.». Московская, 1.

Мильчик Исай Исаев. Красн. Зорь, 50.

Мильштейн Бор. Ант. Эксперт. Пис. Чехова, 3, т. 175-05.
— Злата Як. Стат. Жуковская, 18.

Милюков Пет. Афан. Пушкинская, 10, т. 178-16.

Милютин Ал-ей Дм. Делопр. В. О., 13 л., 20.
— Влад. Вас. «Откомхоз». Кондратьевский, 26, т. 528-29.
— Ив. Кондр. Влад. маг. Пр. 25 Окт., 109.
— Матв. Ив. В. О., 6 л., 41.
— Пав. Никл. Конная, 28.

Милютина Ан. Вас. Преп. Кондратьевский, 26.
— Евфимия Никл. Врач. Калинина, 7.

Милюц Пав. Ос. Арт. Некрасова, 12.

Миляев Влад. Афан. Бухг. Пр. 25 Окт., 59.
— Дм. Мих. Делопр. Международн., 6.
— Лев. Еф. «Кр. Газета». Кр. Зорь, 57.

Миляков Никл. Петр. Бухг. 4 Советская, 44.

Милякова Ол. Ив. Счетов. Пр. Володарского, 11.

Мимошин Ив. Кондр. Влад. маг. Пр. 25 Окт., 109.

Мин Вас. Петр. Чл. Петросовета. Прядильная, 30, сл. т. 584-59.

Минаев Ал-др Вас. Влад. маст. Звенигородская, 6.
— Ал-др Дм. Калашниковская, наб., 22.
— Ал-др Фед. Суфлер. Декабр. Пестеля, 27.
— Влад. Конст. Техн. Б. Пушкарск., 34.
— Влад. Ос. Касс. Б. Разночинная, 19-в.
— Викт Мих. Врач. Комп. Чайковского, 61.

Минаева Елиз. Дм. Воспит. Кирочная, 54.
— Мар. Вас. Делопр. Екатерингофский, 107.

Минако Ив. Макс. Бухг. Симбирск., 11.

Минакова Нат. Евг. Воспит. Воинова, 4.

Минат Фед. Исаак. Пр. 25 Окт., 119.

Минаш Моис. Исаак. Влад. маг. Лиговская, 104.

Миндель Генр. Пинх. Влад. маст. Лермонтовский, 26.

Миндлин Айзик Зорах. Фармац. В. О., 7 л., 72.
— Ал-др Льв. Чл. Петросовета. Пр. К. Либкнехта, 74, сл. т. 557-71.
— Ал-др Матв. Чл. Презид. Петр. Райисполк., зав. жил. п/о Петр. Района. Пр. К. Либкнехта, 74, сл. т. 537-34.
— Наум Дав. Влад. маст. К. Либкнехта, 28.
— Сол. Дав. «Петроодежда». Блохина, 23.
— Шелом Менд. Торг. Загородный, 33, т. 569-19.

Миндлина-Цорфас Роня Иос. Зубн. вр. Жуковского, 22.

Миневрин Никл. Мих. Инж. Пр. 25 Окт., 22.

Минеев Ив. Троф. «Порт. таможня». Мясная, 19.
— Ив. Фед. Ярославск., 4.
— Никл. Ал-др. «Петроодежда». Свечной пер., 5.
— Никл. Прокоф. «Фабгознак». Фонтанка, 144.

Минек Бор. Никл. Советский, 26, т. 152-80.

Минервина Елиз. Влад. Врач. Широкая, 48.

Минес Наум Вас. Влад. маст. Каляева, 25.

Миникес Альб. Влад. Зав. хоз. Лермонтовский, 9.
— Лев Юл. Фининсп. Красная, 27.
— Соф. Ис. Коррект. Верейская, 2.

Минин Ал-др Дм. 6 Красноармейская, 14, т. 128-03.
— Ал-ей Мих. Отв. торг. служ.. Лештуков пер., 17.
— Бор. Анат. Врач. Пр. с. Володарского, 65.
— Ив. Вас. Нарсудья. Бронницкая, 1.
— Ив. Ил. Влад. маг. 1 ул. Дер. Бедноты, 7.
— Конст. Фед. Зав. Т. Э. О. Герцена, 20, т. 553-00.
— Никл. Ал-др. «Новтресторг». Пушкинская, 18.
— Никл. Мин. В. О., 23 л., 20.
— Никл. Никл. Инстр. Зверинская, 36.
— Пав. Вас. Зав. «Красная Звезда». Лесной пр., 65.
— Пав. Вас. Херсонская, 3.
— Пав. Ив. Верейская, 48.
— Петр Мих. Юрист. Александровск. пос., 3 л., 139.
— Сем. Зах. Боровая, 53.
— Серг. Конст. Декан. Пл. Воровского, 1 дом Советов.
— Степ. Афан. Влад. маг. Пр. 25 Октября, 27.

Минина Ан. Гавр. Преп. Дер. Мурзинка, 97.

Миницкая Вера Никл. «Росс. Публ. Библ.». 3 Красноармейская, 3.

Миничев Ал-др Георг. Предс. В. Трибун. Лиговка, 44, т. 580-22.

Минкевич Ив. Ал-еев. Пет. Лаврова, 49.

Минкер Макс. Ал-др. Зубн. врач. Пр. К. Либкнехта, 47, т. 143-83.

Минкин Изр. Лейб. Влад. маг. Декабристов, 39.

Минков Пав. Марк. Пр. 25 Октября, 134, т. 570-41.

Минкович Мих. Бор. Макл. 3 Июля, 32, т. 173-42.
— Натан Петр. Колокольная, 5, т. 131-12.

Минковская Эвел. Сол. Гончарная, 13.

Минксевич Евг. Андр. Влад. чайн. Энгельса, 78.

Минов Дм. Конст. Преп. Лесной, пр. Сегаля, 24.

Миновицкая Соф. Арк. В. О., 10 л., 13, т. 131-57.

Миновицкий Мих. Арк. Конт. «Богатырь». Кан. пис. Грибоедова, 140, т. 152-72.

Минск Бор. Никл. «Петропромкредит». 8 Советская, 14, т. 152-80.
— Мир. Бор. Комп. Чайковского, 75, т. 184-02.

Минскер Солом. Иос. Торг. Казанская, 38.

Минский Георг. Павл. Декабр. Пестеля, 11.

Минус Дав. Вас. «Пепо». Ямская, 32.

Минц Абр. Бенед. Троицкая, 23, т. 131-54.
— Бор. Льв. Зубн. врач. Герцена, 21, т. 539-05.
— Григ. Мих. Театральная пл., 12, т. 147-37.

— Лаз. Льв. Арт. Раз'езжая, 20.
— Мих. Абр. «Петроток». Фонтанка, 104, т. 529-53.
— Моис. Серг. Ковенский пер., 2, т. 572-91.
— Натан Бенед. Инж. Чернышев пер., 20.
— Ханн Генр. Библ. Глинки, 13.
Минченко Ив. Кирилл. Троицкая, 4, т. 171-64.
Миньковская Ан. Ал-др. Влад. маг. Загородный, 11, т. 573-85.
Миньковский Моис. Адр. Троицкая, 40, т. 573-85.
Миняев Вас. Вас. Делопр. Можайская, 18.
— Григ. Дм. Инж. Орловский пер., 1.
— Евд. Никит. «Петротрансконтора». Остр. Голодай, Уральская, 19.
Миняева Люб. Никл. Влад. маст. Орловский пер., 1.
— Мар. Сильвестр. Влад. чайн. Московская, 68.
Мирвис Мих. Сем. Кирочная, 32, т. 168-85.
Миргаловский Ваул. Флор. Предс. местк. Обводный кан., 17.
— Иос. Владисл. Контрол. Лесной, Новосельцовская, 3.
Мирер Вяч. Ив. Врач. Финляндский, 3.
Мирецкий Ал-ей Ив. «Откомхоз». Преображенская, 29, т. 531-52.
Миржинский Влад. Ал-др. В. О., пр. Пролет. Победы, 78.
Мирзабеков Аван Хачитуров. Типогр. «Печатный Двор». В. О., 11 л., 58.
Мирзоев Ашот Мирз. Зав. завод. Пр. К. Либкнехта, 44, т. 134-61.
Мирзоева Ол. Галуст. Чл. колл. защ. Воинова, 8.
Мириманов Рубен. Иос. Преп. Ямская, 36.
Миринов Наум Моис. Ветврач. Дек. Пестеля, 11.
Миркалов Юр. Ант. Кам. о-в, Петровский, 4, т. 553-61.
Миркин Абр. Сав. Боровая, 26, т. 154-45.
— Ил. Абр. Влад. пек. Казанская, 42.
— Исаак Сем. Кирочная, 9.
— Сем. Исаак. Влад. маст. 3 Июля, 32.
Миркина Ан. Арк. Провиз. Загородный, 11, т. 575-93.
Миркис Ол. Юл. Делопр. 7 Красноармейская, 2.
— Юдаль Янк. Влад. маст. 7 Красноармейская, 2.
Мирко Авг. Ив. «П. Г. О. Н. О.». Пр. К. Маркса, 105-б.
Мирлас Арон Исаак. Сортировщ. льна. Троицкая, 4, т. 133-49.
Мирлин Наум Дав. 6 Советская, 8, т. 144-50.
Мирлис Зельда Мордух. Влад. маг. Декабристов, 5.
Мирова-Авсеенко Ел. Ал-др. Арт. Каляева, 41, т. 562-89.
Мирович Ал-др Льв. Чл. Петросовета. Троицкая, 15, сл. т. 150-91.
— Матв. Льв. Арт. Пр. Нахимсона, 13.
— Соф. Мих. Проф. Халтурина, 17, т. 141-27.
Миролевич Никл. Троф. Влад. маг. Кирочная, 19.
Миролюбов Андр. Вас. Бухг. Советский, 38.
— Викт. Серг. Писат., редакт. Подольская, 39.
— Влад. Павл. Боровая, 9.
Миролюбова Ек. Ив. Преп. Лиговка, 93.
— Над. Фед. Стат. Пис. Чернышевского, 20.
— Ол. Петр. Торг. Можайская, 14.
Мироненко Анаст. Ив. Казнач. В. О., 6 л., 43.
— Викт. Митр. Арт. Тележная, 13.
Миронков Ал-др Ив. «Лесозаг. конт.». 2 Советская, 27, т. 528-17.
— Григ. Ив. Троицкая, 5, т. 159-09.
Миронов Ал-рд Ив. М. Порховская, 12.
— Ал-ей Андр. Зав. скл. Скороходова, 6-а.
— Бор. Фед. Шамшева, 15-б.
— Валент. Мих. Касс. Псковская, 3.
— Вас. Андр. Торг. Гончарная, 29, т. 178-33.
— Вас. Вас. Влад. маг. Нарвский, 23.
— Влад. Ал-др. Герцена, 14.
— Григ. Евд. Влад. маст. Комиссаровская, 42.
— Дм. Конст. В. О., 9 л., 26, т. 566-81.
— Ив. Ег. Влад. пек. Псковская, 22.
— Ив. Филипп. Управдом. Декабр. Пестеля, 19.
— Ил. Ануфр. «Росс. Публ. Библиот.». Гагаринская, 6.
— Конст. Конст. Арт. В. О., Тучков пер., 11.
— Куз. Мих. Калькул. Кронверкская, 20-б.
— Мих. Ал-др. Максимилиановский пер., 21.
— Мих. Ив. Бухг. Советский, 48.
— Мих. Як. Влад. маг. Комиссаровская, 44, т. 550-84.
— Наум Моис. Комп. Чайковского, 26, т. 152-77.
— Никл. Ал-др. Инсп. Жукова, 9.
— Никл. Влад. Преп. Декабристов, 62.
— Никл. Ив. Зав. скл. Фонтанка, 82.
— Никл. Конст. Торг. Б. Вульфова, 2-а.
— Никл. Никл. Преп. Демидов пер., 10.
— Никл. Фед. Бухг. Казанская, 44.
— Петр Ив. «Дорпрофсож». 12 Красноармейская, 1.
— Петр Никл. Арт. Мойка, 20.
— Степ. Ил. Геолог. В. О., 17 л., 30.
— Степ. Петр. Торг. Лесной пр., 5.
— Фед. Ив. Загородный, 4.
Миронова Ал-дра Никл. Зубврач. Загородный, 4.
— Варв. Игн. Делопр. Чугунная, 6.
— Елиз. Влад. Преп. В. О., 11 л., 34.
— Елиз. Ив. Зав. читал. Жукова, 9.
— Ида Ив. Воспит. Лесной, Болотная, 10.
— Изаб. Ром. Бухг. В. О., 9 л., 22.
— Людм. Як. Делопр. Серпуховская, 12.
— Мар. Зах. Преп. Пр. Володарского, 32.
— Мар. Михеев. Влад. маг. Екатерингофский, 15.
— Над. Андр. Арт. Шамшева, 15.
— Соф. Матв. Врач. Егорова, 16, т. 533-57.
Миронычев Вас. Ив. Стат. В. О., 17 л., 38.
— Ив. Ив. Зав. общежит. В. О., 17 л., 16.
— Пав. Григ. Греческий, 25.
Миропольская Анаст. Ал-др. Чл. колл. защ. Преображенская, 8.
Миропольский Ив. Игн. В. О., 3 л., 18.
— Марк Льв. «Откомхоз». Троицкая, 15, т. 172-90.
— Мих. Никл. Преп. Гаванская, 7.
Мирохин Никл. Влад. Инсп. В. О., 18 л., 19-б.
Мирошкин Георг. Петр. Надз. исправд. Константиноградская, 6.
Мирошников Генн. Дм. Бухг. Желябова, 11.
— Никл. Дм. Бухг. Герцена, 21, т. 177-72.
Мирская Рах. Льв. Влад. маст. Московское шоссе, 3.
— Сара Як. Торг. Загородный, 9, т. 176-77.
Мирский Ал-др Сам. Пр. 25 Октября, 66, т. 542-36.
— Лаз. Натан. Пушкинская, 20.
— Солом. Натан. Аренд. фабр. Московское шоссе, 3, т. 566-70.
Миртов Дм. Павл. «Росс. Публ. Библиот.». Пр. 25 Октября, 151.
Мисевич Вацл. Мих. Торг. Б. Московская, 1.
— Никл. Ос. Пом. дир. фабр. Кр. Курсанта, 57.
Мискаль Петр Ив. Влад. маст. 3 Июля, 67.
Мискевич Арон Игн. Препарат. Кр. Зорь, 48.
Мисник Ан. Феликс. Влад. прач. В. О., 8 л., 3.
Мисников Аким Дм. Предс. местк. Красная, 30.
Мисс Юр. Юр. Торг. Лесной пр., 8.
Мистонов Дм. Андр. Делопр. Советский, 13.
Миськевич Сем. Ал-др. Зав. почт. отд. В. О., Малый, 35.
Митавский Ал-др Евламп. Красная, 6.
— Леонид Евламп. Инсп. Таракановка, 11.
Митарновский Леонид Мих. Контрол. Союза Связи, 8.
Мительман Лев Як. Живоп. В. О., 11 л., 52.
Мительштедт Франц Март. Контрол. «Эльмаштреста». Загородный, 33, т. 564-83.
Митенская Мар. Арк. Счетов. Зодч. Росси, 1.
Митенский Евг. Никл. Счетов. Гавань, Симанская, 3-б.
Митин Ал-др Петр. Счетов. 7 Советская, 31.
— Арс. Ив. Счетов. Кронверкская, 23.
— Вас. Ив. Касс. Фонтанка, 69.
— Ив. Матв. «Волховстрой». Комп. Чайковского, 26.
— Серг. Никл. Композ. Екатеринославская, 33.
Митина Люб. Ал-др. Арт. Екатеринославская, 33.
Митирицкий Моис. Еф. Чл. «Вольфилы». Комп. Чайковского, 56.
Миткевич Влад. Фед. Проф. Лесной, Политехнический инст., т. 151-40.
— Ол. Никл. Арт. Кронверкская, 23.
Митлин Иевр. Солом. Басков пер., 27, т. 578-68.
Митмон Ерм. Герм. Влад. парикм. Дровяная, 5.
Митнин Як. Вас. Торг. В. О., 4 л., 45.
Митницкий Ром. Влад. «Бумтрест». Надеждинская, 36.
Митревич Ант. Ад. Чл. Петросовета. Кр. Зорь, 73, сл. т. 557-74.
— Франц Ант. Орг. коллект. 2 ул. Дер. Бедноты, 14.
Митрищенко Григ. Григ. Солдатский пер., 4, т. 136-07.
Митропольская Алдра Дан. Кронверкская, 20.
— Мар. Ал-еев. 12 Красноармейская, 6.
Митропольский Аристарх Конст. Преп. Блохина, 4-а, т. 160-42.
— Бор. Ал-др. Ассист. «Вомедак». Моховая, 46.
— Евг. Конст. Преп. В. О., 16 л., 49.
Митрофанов Ал-др Ал-еев. Зубн. врач. «Правды», 4.
— Ал-др Сем. 1 ул. Дер. Бедноты, 19.
— Ал-ей Фед. Врач. В. О., 19 л., 8.
— Андр. Никл. Касс. Некрасова, 39.
— Андр. Филипп. Марата, 24.
— Вас. Вас. Помнач. уч. ч. «Топошколы». Красн. Курсанта, 17.
— Григ. Эм. Арсенальная, 9.
— Ег. Анан. Пр. Майорова, 7.
— Ив. Вас. Касс. Горсткина, 2.
— Ив. Митр. Влад. маст. Горсткина, 6.
— Конст. Мих. Инсп. Тюмина, 10.
— Никл. Григ. Бухг. В. О., Кожевенная л., 3.
— Петр Фед. Преп. Халтурина, 25.
— Серг. Ал-еев. Смольный.
— Степ. Ег. Влад. бул. Боровая, 48.
— Фед. Ив. Малоохтенский, 2.
— Фед. Троф. Влад. пек. Кан. пис. Грибоедова, 56.
Митрофанова Ан. Фед. Чл. Петросовета, предс. местк. Усачев пер., 3.
— Валент. Митр. Делопр. Жуковского, 22.
— Вера Фед. Касс. 5 Советская, 3.
— Ек. Ал-др. Библ. 10 Красноармейская, 13.
— Нат. Вас. Халтурина, 25.
Митрофанова-Клинская Полина Тим. Арт. Некрасова, 12.
Митрофановский Вяч. Ал-др. «Центель». Союза Связи, 2.
Митрохин Дм. Исид. Художн. Б. Пушкарская, 48.

Митрохина-Брускетти Алиса Як. Скульпт. Б. Пушкарская, 48.
Миттельман-Пинес Рах. Як. 4 Советская, 8.
— Роза Як. Чл. «Вольфилы». 4 Советская, 8.
Миттельштедт Франц Мартин. Инж. Загородный, 33, т. 564-83.
Митурич Никл. Ал-др. Техн. Верейская, 11.
— Соф. Ал-др. Преп. Б. Пушкарская, 54.
Митусов Ив. Гавр. Пр. бер. Невы, 22.
— Степ. Степ. Преп. Моисеенко, 6.
Митюкевич-Смирнова Евг. Григ. Пл. Воровского, 21.
Митюрева Ел. Павл. Счетов. Чернышев пер., 16.
— Елиз. Мих. Делопр. Лиговская, 253.
Митюрников Фед. Ив. Зав. изд. ч. журн. Пр. 25 Октября, 84, т. 551-18.
Митягин Конст. Серг. Преп. Пр. Володарского, 53.
Митяев Ив. Георг. Бухг. Б. Зеленина, 3-а.
Митяин Ив. Матв. Уч. надзир. 1 ул. Дер. Бедноты, 1.
Митякова Ал-дра Прокоф. Торг. Кр. Зорь, 24-а.
Митясов Ал-др Дан. «Упр. Спальн. ваг.». В. О., 3 л., 44.
Михад Ант. Мих. Делопр. Пр. 25 Октября, 135.
Михайлина Ан. Ив. Торг. Прядильный пер., 4.
Михайлов Абр. Мих. Чл. Петросовета. В. О., 14 л., 29, сл. т. 133-91.
— Ал-др Ал-др. Ревиз. Пр. 25 Октября, 110.
— Ал-др Ал-еев. Касс. Перекупной пер., 7.
— Ал-др Вас. Инсп. Кр. Курсанта, 15.
— Ал-др Вас. 7 Красноармейская, 19.
— Ал-др Дм. Пр. Юн. Пролетария, 23.
— Ал-др Ив. Фонтанка, 128.
— Ал-др Кондр. Зав. «Ильич». Блохина, 25.
— Ал-др Мих. Влад. маст. Волкова дер., Волковский, 23.
— Ал-др Мих. Финаг. В. О., 8 л., 31.
— Ал-др Никл. Бухг. Наб. Жореса, 18.
— Ал-др Петр. Преп. Международный, 67.
— Ал-др Троф. Инж. Верейская, 17.
— Ал-др Фед. Чл. Петросовета. Международный, 25.
— Ал-др Як. Пр. 25 Октября, 86.
— Ал-ей Мих. Счетов. В. О., 6 л., 43.
— Анат. Ал-др. 3 Июля, 73.
— Анат. Бор. Счетов. Пр. 25 Октября, 154.
— Анат. Ив. В. О., Опочинина, 41.
— Анат. Ив. Зверинская, 4.
— Анат. Мих. Инсп. Симбирская, 1, т. 186-19.
— Андр. Григ. «Петрогубтранс». Выборгская наб., 7, т. 564-96.
— Андр. Ив. Декабристов, 19.
— Андр. Игн. Торг. Лиговская, 202.
— Анемпод. Мих. Контрол. Бабурин пер., 5.
— Ант. Кипр. Инж. Госпитальная, 3.
— Аполлинар. Конст. Кр. Конницы, 20, т. 150-52.
— Арс. Мих. Влад. маст. Воронежская, 57.
— Артем. Мих. Пом. упр. ф-кой. Егорова, 18.
— Афан. Никит. Зав. сч.-фин. отд. Некрасова, 60.
— Бор. Аполл. Преп. Теряева, 8.
— Бор. Никл. П. С., Малый, 81.
— Бор. Степ. Чл. Петросовета. Пр. Маклина, 21, сл. т. 136-61.
— Вас. Ал-еев. Счетов. Парголовская, 1-а.
— Вас. Ал-еев. Дмитровский пер., 9, т. 538-49.
— Вас. Мих. Декабристов, 32.
— Вас. Мих. Торг. Выб. ст., Крапивный пер., 15.
— Вас. Мих. Чл. Петросовета. Ямская, 22, сл. т. 542-53.
— Вас. Павл. Преп. 8 Советская, 54.
— Вас. Фрол. Бухг. Казачий пер., 2-б.
— Вас. Як. Чл. Петросовета. Коломенская, 3, сл. т. 528-18.
— Викт. Леонид. Гончарная, 5.
— Влад. Ал-др. Красносельская, 10.
— Влад. Ал-еев. Зав. общежит. Красная, 43.
— Влад. Дм. Преп. Зверинская, 7.
— Влад. Ив. Врач. В. О., С'ездовская, 3.
— Влад. Ив. Влад. маст. 3 Июля, 83.
— Влад. Мих. Торг. Лесной, Железнодорожная, 14.
— Влад. Никл. Инж. Пр. К. Либкнехта, 74.
— Влад. Ос. Контрол. Перекупной пер., 7.
— Влад. Павл. Техн. В. О., 9 л., 22.
— Влад. Потап. Инсп. Лиговская, 44.
— Влад. Троф. Инж. Желябова, 5.
— Вяч. Викт. Лектор. В. О., Филологический пер., 3.
— Гавр. Никит. Касс. Пр. пис. Чернышевского, 13.
— Георг. Ал-др. Инстр. Крест. о-в, Средняя аллея, 45.
— Георг. Никл. Стат. Тюмина, 4.
— Григ. Ал-др. Финский пер., 10.
— Дм. Андр. Нов. Дер., Московская, 7.
— Дм. Влад. «Гос. Филарм.». Пр. 25 Октября, 139.
— Дм. Гур. «Коопметалл». В. О., 12 л., 63.
— Дм. Мих. Влад. парикм. Пр. Маклина, 19.
— Дм. Мих. 7 Советская, 4, т. 581-17.
— Дм. Фед. Бухг. Пис. Писарева, 14.
— Евг. Никл. Музык. Пис. Писарева, 10.
— Евгр. Мих. Кооп. «Володарец». Пр. с. Володарского, 69.
— Ив. Аким. Профуполном. «Соль». Комиссаровская, 13.
— Ив. Аким. Чл. Петросовета, «Штаб П. В. О.». Можайская, 30, т. 145-61, сл. т. 144-12.
— Ив. Ал-еев. Геслеровский пер., 3.
— Ив. Ал-еев. Пр. Майорова, 27.
— Ив. Анис. Нач. связи П. В. О. Можайская, 30, т. 145-61.
— Ив. Дан. «Повиу». Восстания, 55.
— Ив. Дан. Чл. Петросовета. Глазовая, 36.
— Ив. Зах. Влад. маст. Лиговская, 262-а.
— Ив. Ив. Слуцкого, 15, т. 535-36.
— Ив. Ив. Гончарная, 25.
— Ив. Ив. Ревиз. Детскосельский, 25.
— Ив. Ив. Торг. Розы Люксембург, 14.
— Ив. Ив. Чл. Петросовета. Марата, 13.
— Ив. Мих. Бухг. Социалистическая, 24.
— Ив. Мих. Влад. маг. Фонтанка, 108.
— Ив. Мих. Надз. исправд. Пр. 25 Окт., 127.
— Ив. Мих. Предс. фабк. Демидов пер., 5.
— Ив. Мих. Преп. Пр. Володарского, 34.
— Ив. Мих. Финаг. Пр. К. Либкнехта, 72.
— Ив. Мих. Чл. Петросовета. Раз'езжая, 4.
— Ив. Мих. Чл. Петросовета. Сутугина, 5, сл. т. 166-15.
— Ив. Никл. Влад. маг. Фонтанка, 108.
— Ив. Никл. Инж. Международный, 45.
— Ив. Никл. Преп., зав. шк. Пр. Володарского, 34.
— Ив. Петр. Врач. Фонтанка, 58.
— Ив. Петр. Зав. почт. отд. Невск. заст., пр. с. Фарфоровского, 57.
— Ив. Фадд. Бухг. П. С., Малый, 70.
— Ив. Фед. Хор. Б. Разночинная, 3.
— Ив. Фрол. Влад. маст. Черноречский пер., 2, т. 165-19.
— Иос. Мих. Бухг. Пр. К. Либкнехта, 104.
— Иуст. Ив. Торг. Загородный, 3.
— Конст. Бор. Бухг. Боровая, 11.
— Конст. Григ. Пушкинская, 18.
— Конст. Ив. Живоп. Пр. 25 Октября, 110.
— Конст. Мих. Пр. 25 Октября, 135.
— Конст. Мих. «Рабкооп». Пр. Юного Пролетария, 37.
— Конст. Мих. Чл. Петросовета, председ. фабк. чл. Центр. Райисполк. Некрасова, 39.
— Лаз. Гавр. Зав. культотдел. Пролет. завода. Марата, 55.
— Леонид Вас. Выб. ст., Лабораторная, 5.
— Леонид Мих. Влад. парикм. 1 Красноармейская, 10.
— Макс. Мир. Торг. Гражданская, 4.
— Мих. Ал-др. Касс. Политехнический пр., 17.
— Мих. Андр. Делопр. Советский, 54.
— Мих. Ив. Чл. Археол. Инст. Моховая, 23.
— Мих. Ив. Чл. Петросовета. Орловский пер., 2.
— Мих. Мих. Арт. Толмазов пер., 3.
— Мих. Мих. Бухг. Подольская, 15.
— Мих. Мих. Троицкая, 38.
— Мих. Мих. Нач. отд. милиц. Нов. Дер., Строгановская наб., 13.
— Мих. Мих. Надзир. Фонтанка, 4.
— Мих. Павл. Предс. правл. «Штиглицартель». Троицкая, 23.
— Мих. Раф. Бухг. В. О., пр. Пролет. Победы, 89.
— Мих. Сильв. Преп. машиностроит. треста, чл. Петросовета. Комп. Чайковского, 17, сл. т. 551-77, д. т. 544-29.
— Мих. Тим. Художн. Рощинская, 20.
— Мих. Фед. Влад. маст. Нов. Дер., Набережная, 25.
— Никл. Ал-др. Проф. Мойка, 62, т. 198-37.
— Никл. Андр. «Земсудстрой». В. О., 12 л., 31-б.
— Никл. Бор. Предс. Рабкрина. Пис. Писарева, 14.
— Никл. Вас. Музык. Международный, 45.
— Никл. Георг. Преп. Наб. Ждановки, 1.
— Никл. Григ. Агент. Красноармейская, 14.
— Никл. Еф. Комисс. дивиз., чл. Петросовета. Пр. К. Маркса, 63, сл. т. 185-68.
— Никл. Еф. Музык. Перовской, 4, т. 127-98.
— Никл. Ив. Инстр. Смольный пр., 6, т. 144-63.
— Никл. Ив. Инстр. Союза Связи, 14.
— Никл. Ив. Казн. В. О., 2 л., 35.
— Никл. Ив. «Мурм. ж. д.». В. О., 14 л., 21.
— Никл. Ив. Торг. Пр. 25 Октября, 84.
— Никл. Ив. Торг. Сытнинская, 14.
— Никл. Конст. «Отд. связи П. В. О.». Бармалеева, 28.
— Никл. Мих. В. О., 9 л., 48.
— Никл. Мих. Влад. маст. Апраксин пер., 19, т. 570-43.
— Никл. Мих. Зубврач. Лермонтовский, 49.
— Никл. Мих. Кооп. «Рабфаковуз». В. О., 7 л., 38.
— Никл. Мих. Преп. Глинки, 9.
— Никл. Никл. Предс. «Кредкнижкооп». Раз'езжая, 15.
— Никл. Павл. Упр. ф-кой. Басков пер., 19.
— Никл. Петр. Влад. маг. Можайская, 7.
— Никл. Серг. Научн. сотр. Наб. Ждановки, 3.
— Никл. Степ. Чл. Петросовета. Пр. Кр. Командиров, 7, сл. т. 548-60.
— Никл. Фед. Арт. Нахимсона, 10, т. 221-04.
— Ос. Мих. Бухг. Пр. К. Маркса, 104.
— Пав. Вас. Чл. Тов. Биржи, дир. ф-ки. Декабр. Рылеева, 25, т. 551-11.
— Пав. Влад. Б. Зеленина, 17.
— Пав. Ив. Бухг. Зверинская, 17-б.

— Пав. Мих. Жуковская, 7.
— Пав. Мих. Декабристов, 57.
— Пав. Мих. Извозопром. Бармалеева, 34.
— Пав. Мих. Счетов. Моск. заст., Русская, 8.
— Пав. Никл. Торг. Мира, 12-б.
— Пав. Петр. Арт., преп. Екатерингофский, 47.
— Пав. Трофф. Инж., преп. Верейская, 17.
— Петр Андр. Бухг. Троицкая, 20, т. 189-03.
— Петр Павл. Агент. Поварской пер., 1, т. 141-79.
— Петр Фед. «Пепо». Союза Связи, 5.
— Петр Фед. Предс. правл. профсоюза хим., чл. Петросовета. Климов пер., 9, т. 553-83.
— Прох. Куз. Бухг. Лесной, Лесная, 12.
— Сав. Ареф. Фининсп. Лесной пр., 18.
— Сем. Мих. Агент. Пр. Юного Пролетария, 37.
— Сем. Мих. Влад. маст. П. С., Малый, 56.
— Серг. Ал-еев. Торг. М. Пороховая, 12.
— Серг. Вас. Агент. Воинова, 3.
— Серг. Вас. Влад. парикм. Декабристов, 43.
— Серг. Ив. Зав. п/о. стат. Кр. Зорь, 57.
— Серг. Исаак. Агент. Мойка, 27.
— Серг. Мих. Художн. Б. Зеленина, 9.
— Серг. Павл. Инж. Международный, 89.
— Серг. Павл. Смоленская, 3.
— Степ. Вас. «Почтамт». Союза Связи, 14.
— Степ. Мих. Зав. Т. Э. О. водн., чл. Петросовета. В. О., 10 л., 19, сл. т. 565-02.
— Степ. Мих. Влад. типогр. Гражданская, 20.
— Степ. Мих. Надз. исправд. Обводный кан., 56.
— Тим. Абр. Влад. маг. Лермонтовский, 3.
— Триф. Мих. В. О., Пр. Пролет. Победы, 85, т. 556-38.
— Фед. Арк. Зав. хим. лаборат. Ст. Полигон, Окт. ж. д.
— Фед. Кирсан. Влад. пек. Шкапина, 22.
— Фед. Мих. Влад. маст. Горсткина, 6.
— Фед. Мих. Извозопром. Балтийская, 6.
— Фед. Мих. Предс. местк. «МХБ». Герцена, 59.
— Фед. Хрисанф. Влад. пек. Казанская, 59.
— Филипп Ив. Зав. произв. ч. Шпагатн. ф-ки. Пр. Ленина, 4.
— Харит. Мих. Влад. маг. Сердобольская, 64.
— Юл. Ив. Торг. Казанская, 54.
— Як. Ал-еев. Лиговская, 166.
— Як. Мих. Брандм. Нов. Дер., Комендантский аэродром.
Михайлова Ал-дра Мих. Арт. Марата, 62.
— Ал-дра Мих. Касс. Загородный, 40.
— Ал-дра Никл. Акуш. Екатерингофский, 15.
— Анаст. Андр. Делопр. В. О., 16 л., 79.
— Анисья Богд. Касс. Лиговская, 10.
— Ан. Ал-др. Кр. Зорь, 61, т. 183-97.
— Ан. Вас. Контрол. Серпуховская, 12.
— Ан. Павл. Делопр. Пр. К. Либкнехта, 140.
— Ан. Петр. Пр. Володарского, 64.
— Валент. Вас. Стат. Прядильная, 12.
— Варв. Авк. Стат. 8 Советская, 20.
— Варв. Мих. Арт. Пр. 25 Октября, 22.
— Вера Ал-др. Петр. отд. «Изв. ВЦИК». Калинина, 1.
— Вера Мих. Воспит. 3 Июля, 117.
— Вера Мих. Делопр. Дмитровский пер., 10.
— Дар. Афан. Влад. маст. Б.-Охтенский, 96.
— Евг. Ив. Широкая, 38, т. 174-76.
— Евд. Ал-еев. Преп. 1 Красноармейская, 1.
— Евд. Серг. Счетов. Пушкинская, 14.
— Ек. Конст. Зам. уполн. Губздрава, чл. Райисполк. Выб. р. Лесной, Английский, 7.
— Ек. Мих. Воспит. Тверская, 29.
— Ек. Сем. Влад. маг. Декабр. Рылеева, 33.
— Ек. Як. Бухг. Николаевский пер., 8.
— Ел. Вас. Торг. Б. Пушкарская, 40.
— Ел. Мак. Торг. Б. Казачий пер., 4.
— Ел. Як. Касс. Ново-Овсянникова, 5.
— Елиз. Дм. «Откомхоз». Екатерингофский, 97.
— Елиз. Мих. Акуш. Л. Толстого, 4.
— Зин. Вас. Счетов. Прядильная, 12.
— Зин. Мих. Предс. местк. Нарвский, 14.
— Клавд. Мих. Кр. Курсанта, 23.
— Клавд. Наз. Делопр. Стеклянная, 42.
— Клавд. Наз. Делопр. Стремянная, 12.
— Клавд. Никл. Преп. Пр. 25 Октября, 1.
— Лид. Ал-еев. Арт. Бородинская, 1, т. 161-64.
— Лид. Бор. Акуш. Боровая, 11.
— Лид. Вас. Саперный, 10.
— Лид. Серг. Счетов. Восстания, 10.
— Люб. Ив. Завшк. Пр. с. Смоленского, 34.
— Мар. Ал-др. Делопр. Тележная, 23.
— Мар. Ив. Делопр. Детскосельский, 12.
— Мар. Мих. Шкапина, 29, т. 535-59.
— Мар. Мих. Воспит. В. О., Веры Слуцкой, 16.
— Мар. Мих. Торг. Восстания, 15.
— Мар. Степ. Арт. Кирочная, 12.
— Мар. Як. Касс. Нарвская заст., Ново-Овсянниковская, 5.
— Мар. Як. Пр. К. Маркса, 62.
— Над. Григ. Некрасова, 10.
— Над. Ив. «Пищетрест». Фонтанка, 52.
— Над. Мих. Делопр. Б. Зеленина, 29.
— Нат. Ив. Преп. Кирочная, 11.
— Нина Генн. Зубн. врач. Розы Люксембург, 19.
— Нина Григ. Преп. 5 Красноармейская, 18.
— Нина Сем. Преп. Кан. пис. Грибоедова, 152.
— Нина Фед. Стат. Пр. Огородникова, 11.
— Ол. Вас. Делопр. Ракова, 15.
— Ол. Дм. Акуш. Пушкинская, 15.
— Пелаг. Никит. Зав. шк. Пр. пис. Чернышевского, 13.
— Праск. Мих. Инсп. Кр. Зорь, 27.
— Праск. Никиф. Акуш. Пр. Юного Пролетария, 37.
— Сераф. Ив. Бухг. Гатчинская, 31.
— Соф. Георг. Арт. Климов пер., 9.
— Соф. Стан. «Гос. филарм.». Перовской, 2.
— Ул. Ил. Чл. Петросовета. 7 Советская, 22.
— Фекла Ос. Торг. Комиссаровская, 11.
— Юл. Як. «Гимз». Новгородская, 15.
Михайловская Ан. Адол. Касс. Ломанский пер., 4.
— Вера Никл. Арт. Пис. Белинского, 11.
— Лид. Ал. Преп. В. О., 12 л., 31.
— Сераф. Солом. Врач. Декабристов, 2, т. 143-53.
— Соф. Фед. Зубн. врач. Каляева, 17.
Михайловская-Гауер Юл. Ив. Зубн. врач. 3 Июля, 14.
Михайловский Ал-др Ив. «С.-З. ж. д.». Бронницкая, 36.
— Арк. Як. Секр. пом. прокур. В. О., 8 л., 57.
— Вяч. Юл. Контрол. Кан. пис. Грибоедова, 170.
— Еф. Мих. Агент. Декабристов, 2.
— Ив. Сем. Чернышев пер., 12.
— Никл. Дан. «Петротекстиль». Кан. пис. Грибоедова, 121, т. 184-93.
— Пав. Конст. Надеждинская, 50, т. 562-13.
— Раф. Адол. Чл. Тов. Биржи. Комиссаровская, 13, т. 191-23.
— Серг. Андр. «Дом Просвещ.». Скороходова, 15.
— Солом. Моис. Врач. Пр. Майорова, 13, т. 143-53.
— Як. Вениам. Врач. Каляева, 17.
Михайлуц Ал-дра Конст. Преп. Дмитровский пер., 12.
Михайлюк Мих. Зах. Пис. Чехова, 18, т. 556-77.
— Як. Данил. Инстр. В. О., 12 л., 31.
Михалев Ерм. Степ. Пр. 25 Октября, 40.
— Никл. Павл. Упр. фабр. Басков пер., 19, т. 578-95.
Михалева-Касаткина Над. Леон. Преп. Басков пер., 19.
Михалевич Андр. Ив. Врач. Кан. пис. Грибоедова, 93.
— Ив. Ив. Врач. Екатерингофский, 93.
— Ида Григ. Пр. 25 Октября, 100.
Михалевская Юл. Ос. Преп. Аптекарский пер., 4.
Михалевский Лев Никл. Юрист. Воинова, 3.
Михалин Ал-др Куз. Отв. торг. сл. 3 Июля, 4.
Михалкин Ал-др Сем. «В.-авт. шк.». Пет. Лаврова, 35.
Михаловский Иос. Болесл. Проф. 3 Красноармейская, 2.
Михальцев Евг. Влад. Проф. Воинова, 30, т. 173-15.
Михальченко Андр. Дионис. Фонтанка, 133, т. 185-34.
— Конст. Ив. Зав. сч.-фин. ч. Карповский пер., 2.
Михальчук Мар. Павл. Акуш. В. О., 4 л., 17.
Миханкова Вера Андр. Троицкая, 23.
Михасенок Стан. Як. Торг. Пр. Рошаля, 1.
Михачева Праск. Ив. Торг. Международный, 7.
Михаэлис Густ. Карл. Бухг. Надеждинск., 21.
Михеев Ал-др Ильич. Счетов. Моховая, 39.
— Арс. Петр. Симбирская, 11.
— Вас. Ив. Зам. предс. Бюро по уч. и реал. Госфонд. Конюшенный пер., 1.
— Вас. Льв. Преп. Стеклянный, Смоляная, 9.
— Ив. Дм. Пом. военк. Каляева, 1.
— Мих. Вас. Касс. Никольский пер., 6.
— Серг. Ал-еев. Надз. исправд. Воинова, 48.
Михеева Ал-дра Михеев. Фотогр. Б. Пушкарская, 34.
— Евд. Ег. Фонтанка, 87.
— Мар. Павл. Акуш. Упраздненный пер., 17.
Михеенко Георг. Никит. Надеждинская, 36, т. 552-11.
Михелевич Калман Иосел. Торг. Пр. 25 Октября, 100.
Михелис Юдель Лейз. Преп. Аптекарский, 4.
Михелова Ан. Ив. Счетов. Троицкая, 29.
Михель Тим. Ив. «Петрогум». Красная, 42, т. 137-78.
Михельсон Ал-др Мих. Врач. В. О., Средний, 45.
— Ал-др Сем. Зав. страх. отд. Социалистическая, 10.
— Андр. Ферд. Чл. Тов. Биржи, предс. правл. «Пищетреста». Слуцкого, 37, т. 538-46.
— Ан. Влад. Комп. Чайковского, 34, т. 191-44.
— Габриэла Берн. Акуш. Смоленская, 3.
— Георг. Ал-др. Кр. Зорь, 26.
— Георг. Петр. Счетов. Казанская, 44.
— Гертруда Карл. Преп. Чернышев пер., 12.
— Евг. Льв. Комп. Чайковского, 34.
— Ек. Христиан. Акуш. Пр. Маклина, 62.
— Изр. Моис. Влад. маст. Пр. Майорова, 21.
— Карл Карл. Механ. Пр. Майорова, 33.
— Никл. Густ. Техн. Шамшева, 6-а.
— Никл. Сем. Проф. Бронницкая, 1.
— Никл. Ферд. Агент. Б. Московская, 8.
— Пав. Ив. Художн. Боровая, 84.

— Роб. Эд. Зав. маст. 7 Красноармейская, 2.
— Фед. Ферд. Бухг. Мошков пер., 3.
— Эдм. Карл. «Петроток». В. О., Веры Слуцкой, 44.
— Эд. Сем. Инж. 5 Советская, 7, т. 546-42.
— Як. Дав. Врач. Фонтанка, 64, т. 134-82.
— Ян Отт. Участ. надз. милиц. Пр. Володарского, 55.
Михельсон - Миклашевская Ирина Серг. Проф. Кан. пис. Грибоедова, 119.
Михневич Никл. Петр. Преп. Пет. Лаврова, 49.
Михрин Ал-др Витал. Зав. канц. Комиссаровская, 46.
Михтейс Исаак Арон. Зубн. врач. Пр. 25 Окт., 135.
Мицевич Ал-др Леонард. Бухг. Пр. 25 Окт., 111.
Мицеловская Ол. Дм. Счетов. Воинова, 30.
Мицкевич Ал-др Севаст. «ПГМ». 2 Советская, 15, т. 156-59.
— Валент. Серг. Зав. курс. Пл. Воровского, 1 дом Советов.
— Григ. Андр. Механ. Герцена, 20, т. 139-72.
— Ил. Зах. Стат. Надеждинская, 37.
— Исаак Зах. Зав. канц. Марата, 72.
— Мар. Ив. Стат. Бульв. Профсоюзов, 19.
Мицьюн Витол. Авг. Нач. механ. отд. Петр. Торг. Порта. Марата, 55.
Мичатек Никл. Ал-др. Бухг. 3 Июля, 70.
Мичерлинг Вас. Мих. Бухг. Казанская, 33.
Мичник Зин. Ос. Врач. В. О., 4 л., 23, т. 167-26.
Мичурин Ал-др Моис. Зав. ст. рег. о-в, союзов и др. об'ед. Бородинская, 1.
— Генн. Мих. Арт. Пр. 25 Окт., 156.
— Мих. Гавр. Агент Пр. Кр. Командиров, 18.
— Мих. Мих. Удельная, Костромской, 63.
— Никл. Никл. Делопр. Декабристов, 60.
— Пав. Гавр. Чл. пр. кооп. «Промбюро». Пр. Кр. Командиров, 18, т. 188-21.
Мичурина Ан. Серг. Делопр. В. О., Гаванская, 66.
— Вера Арк. Арт., зав. драм. отд. Зодч. Росси, 2, т. 167-04.
Мичуров Никл. Ефр. Агент. Екатерингофский, 103.
Мишаков Вас. Никл. Влад. типогр. Лодейнопольская, 10, т. 190-68.
Мишанов Куз. Мих. Зав. типогр. Пороховые, Шоссе Революции, 70.
Мишеев Никл. Ив. Извозопром. Б. Охта, М.-Пороховская, 15.
— Никл. Исид. Писат., преп. Басков пер., 6.
Мишеева Ан. Ал-еев. Арт. Басков пер., 6.
Мишелев Григ. Конст. Делопр. Фонтанка, 20.
Мишель Влад. Андр. «Волховстрой». Перовской, 7, т. 561-53.
— Ек. Карл. Преп. Восстания, 8.
— Песса Лейб. Торг. Лиговская, 68.
Мишель-Питецкий Мих. Ив. Арт. Фонтанка, 30.
Мишин Анат. Вас. Бухг. Исполкомская, 5.
— Андр. Ант. Арт. Декабристов, 27.
— Бор. Анат. Врач. Б. Пушкарская, 34.
— Ив. Григ. Чертежн. Тимофеевская, 22.
— Ипп. Григ. Экспед. Предтеченская, 40.
— Никл. Серг. Комиссион. Серпуховская, 6.
— Никл. Як. Пом. военкома. Пр. Володарского, 33.
— Пет. Никл. Инж., преп. Моховая, 41.
— Тим. Вас. Казанская, 5.
— Фед. Мих. Торг. Комиссаровская, 58.
Мишин-Касаткин Вас. Дм. Инсп. 7 Красноармейская, 22.
Мишина Агрипп. Дан. Торг. Лиговская, 217.
— Мар. Ив. Извозопром. Лиговская, 217.
— Полина Минов. Арт. Ропшинская, 19.
Мишонов Ив. Афан. Пр. К. Либкнехта, 63, т. 180-35.
Мишта Ел. Исаев. Бухг. Межевой кан., 5.
Миштовт Георг. Викент. Врач. Моховая, 27.
— Над. Никл. Преп. Моховая, 27.
Мишуков Фед. Ив. Бухг. «Севзапгосстрой». Канонерский пер., 4.
Мишунова Пелаг. Сем. Боровая, 3, т. 192-53.
Мишуринский Ал-др Никл. Зав. почт. отд. В. О., Малый, 35.
Мищенко Леонид Леонид. Проф., преп. Пр. 25 Окт., 156.
— Юл. Андр. Преп. Пр. 25 Окт., 156.
Младенцев Мих. Никл. Преп. Пр. Кр. Командиров, 1.
Младенцева Юлия Никл. Преп. Пр. Кр. Командиров, 1.
Млодецкий Конр. Генр. Уч. агрон. 11 Красноармейская, 4.
Млодик Як. Марк. Упр. дел. Севпечати. Пр. 25 Окт., 1, т. 177-40.
Мнушкин Ал-др Иос. «Двигатель». Марата, 30, т. 148-35.
Мнушкина Соф. Нахим. Влад. бул. Загородный, 66.
Мовчан Георг. Андр. Зав. шк. Б. Пушкарская, 67.
Мовшевич Лев Моис. Влад. маст. Фонарный пер., 7.
Мовшенсон Ал-др Григ. Чл. союза драм. писат. Загородный, 12.
Мовшенсон-Полонская Елиз. Григ. Врач. Загородный, 12.
Мовшович Абр. Иос. Упр. завод. В. О., Кожевенная л., 39.
— Ал-др Ил. Врач. Надеждинская, 32.
— Дав. Ил. Музык. 4 Красноармейская, 14.
— Ил. Григ. Влад. маг. Пр. 25 Окт., 78, т. 169-57.
— Моис. Еф. Упр. Петр. отд. Сов. Нар. Хоз. Белоруссии, чл. Тов. Биржи. Марата, 17, т. 133-18.
— Соф. Абр. Преп. Казанская, 42.
Могидсон Леонид Ос. Декабр. Пестеля, 13, т. 152-82.
Могилевкин Вас. Никит. Чл. Петросовета. Мира, 12-б.
Могилевский Абр. Юл. Зубн. врач. 3 Июля, 77.
— Дав. Як. Музык. Надеждинская, 11.
— Мих. Иос. Чл. колл. защ. Фонтанка, 53, т. 528-74.
Могилло Феликс Феликс. Панфилова, 34.
Могильницкий Вульф Дав. Влад. маг. Пр. Майорова, 47.
Могилянский Ал-ей Мих. Врач. Милосердия, 3.
— Игорь Ал-еев. Инж. Кр. Зорь, 43.
Могула Влад. Мих. Марата, 50.
Могучий Герас. Фед. Цветочная, 3.
Модейская Мар. Никл. Архив. Декабр. Пестеля, 13.
Модель Сам. Изр. Торг. Пр. Володарского, 58.
— Сам. Як. Влад. стол. 3 Июля, 32, т. 572-80.
Моденов Мих. Дм. Чертежн. 2 Советская, 27.
Моденский Никл. Дм. Коменд. Креп. Петрокрепость.
Модеров Ал-др Эд. Комп. Чайковского, 47, т. 158-70.
Модестов Ал-др Андр. Пр. Майорова, 1.
— Ив. Ал-др. Преп. С'езжинская, 22.
— Ив. Павл. Влад. чайн. Свечной пер., 11.
— Пав. Дм. Контролер. 3 Июля, 103.
Модестова Ан. Ал-еев. Делопр. Лиговка, 44.
— Елиз. Конст. Бухг. Стачек, 140.
Модестова-Милюц Мар. Ал-еев. Арт. Некрасова, 12.
Модзалевская Варв. Дм. Научн. сотр. В. О., 7 л., 2.
Модзалевский Бор. Льв. «Акад. Наук». В. О., 7 л., 2.
Модина Злата Бор. Врач. Пр. пис. Чернышевского, 4.
Модлин Ил. Моис. Н-к мобчасти. Пл. Урицкого, 4, т. 152.
Модолян Исид. Петр. Гончарная, 18, т. 552-23.
Модулина Ал-дра Ив. Влад. маст. Херсонская, 45.
Можаев Ал-др Ив. Врач. Троицкая, 9.
— Ив. Вас. Инстр. Пр. Юн. Пролетария, 28.
— Никл. Вас. Управдом. Пр. с. Володарского, 53.
— Пет. Никл. Торг. Фонтанка, 109.
— Серг. Никл. Влад. конт. Восстания, 1, т. 136-26.
Можаева Матр. Мих. Торг. Фонтанка, 109.
Можайкин Никл. Арк. Делопр. Боровая, 14.
Можайко Пет. Каз. Торг. Карповка, 39.
Можайский Ил. Конст. Преп. Крюков кан., 15.
Можарова Ек. Никл. Научн. сотр. Рентгена, 4.
Можейко Лев Як. Лермонтовский, 20, т. 542-00.
Можный Влад. Филар. Кирочная, 30.
Мозабовский Як. Ос. Влад. маг. Фонарный пер., 12.
Мозалевский Каз. Валент. Влад. маст. Комиссаровская, 23.
Мозамнич Евг. Льв. Инж. Моховая, 11.
Мозгов Ив. Никиф. Агент. Крест. о-в, Надеждинская, 24-б, т. 575-38.
Мозголевский Никл. Ал-др. Пр. Володарского, 57.
Мозель Леонид Марк. «2 Кред. Т-во». Гоголя, 5, т. 130-70.
Мозес Наум Раф. Чл. колл. защ. 2 Советская, 18.
Мозжухин Ал-др Ил. Арт., предс. кружка «Друз. Камерн. Музыки». Б. Московская, 5, т. 128-96.
— Конст. Георг. Влад. пек. Воронежская, 86.
Мозжухина Евд. Никит. Торг. В. О., 10 л., 7.
— Клеоп. Андр. Арт. Б. Московская, 5.
— Ол. Никл. Наб. р. Волковки, 13.
Мозин Дав. Монев. Влад. маг. Гражданская, 20.
— Мих. Абр. Преп. 1 Красноармейск., 1.
— Мордух Мон. Влад. маг. Гражданская, 20.
Моисеев Ал-др Ив. Проф. Пр. К. Маркса, 7-а.
— Ал-др Моис. Управдом. Пет. Алексеева, 3.
— Ал-др Петр. Арт. Чернышев пер., 24.
— Ал-др Серг. Выборгская, 20-а.
— Андр. Степ. Ревиз. Тележная, 25.
— Вас. Андр. Черная речка, 47, т. 556-52.
— Вас. Афан. Торг. 5 Красноармейск., 22.
— Викт. Андр. Влад. маст. Советский, 3.
— Вяч. Никл. Делопр. Невск. заст., Московская, 27.
— Еф. Исаак. «Эльмаштрест». В. О., 8 л., 39.
— Ив. Ив. Секр. Губпрофсовета, чл. презид. ГИК, чл. Петросовета. Лесной, Английский, 11.
— Ив. Мих. Предс. Выб. райисполкома, чл. Петросовета. Симбирская, 12.
— Ил. Ив. Гражданская, 15.
— Конст. Петр. Чл. Петросовета. 1 Красноармейская, 1, сл. т. 585-23.
— Мих. Фрол. «Петрокоопшвей». Моховая, 43, т. 133-72.
— Никл. Никит. «Откомхоз». 9 Советская, 9.
— Никл. Никл. Союза Связи, 13.
— Пав. Никл. Агент. В. О., 2 л., 15.

— Парф. Павл. Пр. 25 Окт., 154, т. 574-33.
— Серг. Ив. Касс. Гоголя, 5.
— Серг. Никл. Врач. Загородный, 4.
Моисеева Ан. Никандр. Влад. маг. Пр. Бакунина, 11.
— Ант. Никл. Счетов. Гулярная, 18.
— Варв. Серг. Делопр. Выборгская, 20.
— Велли Ал-др. Раз'езжая, 8.
— Ек. Мих. Влад. маг. Пр. Нахимсона, 3.
— Зин. Георг. Счетов. Пр. К. Либкнехта, 6.
— Клавд. Никл. Преп. В. О., 18 л., 19-а.
— Мар. Никл. «Откомхоз». Зодч. Росси, 1.
— Мар. Никл. Пис. Чехова, 6.
— Рах. Мавр. Врач. В. О., 8 л., 39.
— Ядв. Ив. Зав. дет. дом. Удельная, Осиповский, 105.
Моисеенко Фед. Никл. Делопр. П. С., Ижорская, 13.
Моисеенко-Великая Тат. Никл. Чл. правл. ин-та. Блохина, 17.
Мойкин Мих. Петр. Торг. Пр. К. Маркса, 46.
— Никл. Григ. Касс. Нарвский, 9.
— Пав. Григ. Бухг. Пр. 25 Окт., 106.
Мойсинович Бор. Демент. Влад. маст. Курляндская, 1-б.
Монасей-Шибинский Влад. Григ. Моховая, 18, т. 168-83.
Мокеев Ал-др Никл. Желябова, 5, т. 570-92.
— Ал-ей Ал-еев. Торг. Б. Охта, Горушечная, 13.
— Вас. Богд. Чл. Петросовета. Моисеенко, 6, сл. т. 150-90.
— Григ. Никл. Метролог. Международный, 19.
— Мих. Конст. кооп. «Правильный Путь». Бармалеева, 9.
— Мих. Никл. П. С., Широкая, 24.
— Сераф. Георг. Библиот. Пушкинская, 18.
Мокеева Ант. Никл. Воспит. Весельная, 19.
— Ел. Степ. Стат. П. С., Широкая, 24.
— Ол. Андр. Мойка, 112.
— Хиония Ал-еев. Чл. Петросовета. М. Московская, 7.
Мокиевский Пав. Вас. Писат., врач. В. О., 3 л., 42.
— Пет. Гавр. В. О., 10 л., 15-а.
Мокин Серг. Евгр. Пр. Маклина, 45.
Моклецов Мих. Вас. Казн. Кирочная, 32, 150-95.
Мокрев Филипп Дм. Хор. В. О., 6 л., 41.
Мокрецкий Герас. Игн. Кирпичный пер., 1.
Мокров Ал-др Ив. Секр. местк. Нов. Дер., Набережная, 22.
— Ив. Мих. Торг. Канонерская, 12.
Мокульский Степ. Степ. Научн. сотр. Блохина, 12-а.
Молас Бор. Никл. Упр. дел. акад., зав. музеем. В. О., 5 л., 22.
Молвин Ив. Ив. «Пепо». Кан. пис. Грибоедова, 86, т. 532-40.
Молво Герм. Герм. Счетов. Тучков пер., 11.
— Фед. Герм. Ст. делопр. «Госбанка». Екатерингофский, 47.
Молдованцев Евгр. Порфир. Геолог. В. О., 20 л., 13.
Молев Артем Ив. Управдом. Калашниковская наб., 86, т. 134-59.
— Степ. Сем. Кладовщ. Фонтанка, 41.
Молевская Зин. Фед. Воспит. Кр. о-в, Александровский, 14.
Молин-Малышев Пав. Георг. Бухг. Кр. Зорь, 38.
Молина Ан. Исаак. Инсп. Лесная, 12.
Молис Франц Матеуш. Торг. Прядильная, 36.
Молл Вас. Юл. Делопр. Манежный пер., 7.
— Георг. Юл. Контрол. Троицкая, 36.
— Карл Карл. Бухг. 6 Красноармейская, 16.
Моллер Ал-др Фед. Делопр. 7 Красноармейская, 7.
Молодецкий Евг. Георг. Комп. Чайковского, 1.
— Пав. Георг. Инсп. Марата, 62.
— Серг. Григ. Преп. Моисеенко, 3.
Молодзинская Нина Фед. Арт. Б. Московская, 14.
Молодкин Вас. Дан. «П. Г. О. Н. О.». Пис. Писарева, 18.
— Никл. Никит. Счетов. Прядильная, 10.
Молодцов Ал-ей Матв. Торг. Пр. К. Либкнехта, 25, т. 576-09.
— Ал-ей Як. Фонтанка, 110.
— Андр. Андр. «Пепо». Красноармейская, 13.
— Вас. Петр. Делопр. Советский, 29.
— Викт. Вас. Арт. Прядильный пер., 8.
— Мих. Ал-еев. Торг. Лиговская, 9.
— Никл. Никл. «Гимз». Невск. заст., Казачья, 7.
— Серг. Авдеев. «Гос. Балт. Парох.». Кронверкск., 65.
Молодцова Ек. Дм. Делопр. Нов. Дер., Школьная, 43.
— Мар. Ал-еев. Торг. Лиговская, 9.
— Мар. Ив. Делопр. Социалистическ., 15.
Молоканов Бор. Ал-др Инж. В. О., 7 л., 4.
Молоканова Ираида Петр. Зубн. врач. В. О., 7 л., 4.
Молокин Мих. Вас. Арт. Троицкая, 5.
Молоков Викт. Мих. Б. Пушкарская, 67.
— Влад. Мих. Архит. Пет. Лаврова, 35.
— Филим. Вас. Сан. врач. Стеклянный, 41.
Молокова Пелаг. Ив. 3 Советская, 26, т. 171-46.
Молостовкин Фед. Петр. Суд. инсп. Обводный кан., 142.
Молостовский Як. Льв. 3 Июля, 10.
Молотков Ал-ей Гавр. Врач. Пр. Маклина, 21, т. 148-92.
— Анат. Евг. Пр. 25 Окт., 63.
— Вас. Ал-еев. Счетов. Комиссаровская, 12, т. 559-18.
— Евг. Петр. Влад. пек. Международный, 61.
— Зах. Андр. «Пепо». Восстания, 16.
— Куз. Фед. Подольская, 27.
— Мих. Прокоф. Влад. пек. Сенная пл., 7.
Молоткова Пелаг. Мих. Касс. Сенная пл., 7.
Молочкова Глаф. Ал-др. Врач. 2 ул. Дер. Бедноты, 11.
Молочный Дав. Бор. Достоевского, 7, т. 192-09.
Молтакова Клавд. Ив. Преп. Обуховская ветка, 5.
Молчадская Вера Троф. Зубн. врач. Пушкинская, 11.
Молчано-Петухова Зин. Ив. Чл. местк. В. О., 16 л., 49.
Молчанов Ал-др Ал-еев. Предс. рабк. Троицкий, 10.
— Ал-ей Сем. Счетов. Желябова, 17.
— Андр. Ив. Лермонтовский, 8.
— Андр. Серг. Эксперт книг. Восстания, 10, т. 558-85.
— Арк. Павл. Преп. Советский, 9.
— Вас. Ал-еев. Кирочная, 7.
— Вас. Ив. «Упр. Спальн. ваг.». Гесслеровский пер., 27-а.
— Вас. Мих. Екатерингофский, 57.
— Влад. Гавр. Инж. Декабр. Пестеля, 5.
— Евг. Ив. Инсп. Воинова, 36.
— Ив. Вас. Преп. В. О., 16 л., 11.
— Ив. Ив. Бухг. Надеждинская, 22.
— Ив. Фед. Извозопром. 6 Советская, 32.
— Конст. Елпид. Торг. Красной Конницы, 5.
— Леонид Ал-еев. Консульт. Кр. Зорь, 63.
— Леонид Фед. Управдом. Гоголя, 18.
— Никл. Ал-еев. Зав. шк. Фонарный пер., 4, т. 536-54.
— Никл. Дм. Пр. Володарского, 51, т. 193-00.
— Никл. Мих. Пр. Пролет. Победы, 68.
— Никл. Никл. Делопр. Пр. Володарского, 50.
— Никл. Петр. Арт. Союза Связи, 20, т. 574-02.
— Никл. Серг. Преп. Б. Зеленина, 9.
— Сем. Мих. Фининсп. Б. Белозерская, 12.
— Серг. Ал-др. Счетов. Крест. о-в, Владимирская, 7.
— Серг. Мартын. Пр. Маклина, 19, т. 130-68.
— Серг. Никл. «П. Г. О. Н. О.». Казанская, 6.
Молчанов-Муринов Мих. Арк. Арт. Загородный, 19.
Молчанова Анаст. Елпид. Акуш. Лиговская, 10.
— Ан. Никл. Пр. Володарского, 50.
— Валент. Тим. «П. Г. О. Н. О.». Восстания, 35.
— Вера Андр. Врач. Блохина, 4-а.
— Ек. Никл. Преп. Малоохтенский, 53.
— Елиз. Никл. В. О., 9 лин., 66.
— Ксен. Петр. Преп. Халтурина, 23.
— Мар. Анис. Преп. Фонтанка, 71.
— Над. Ив. Тележная, 25.
Молчановский Ал-ей Влад. Инж. Пр. Володарского, 24.
Молчков Вас. Мих. Влад. маст. Лештуков пер., 11.
— Дм. Павл. Влад. маст. Лештуков пер., 11.
Моль Ол. Льв. Преп. Кронверкский, 77.
Мольтрехт Эм. Карл. Инсп. Марата, 75.
Молякова Ал-дра Клемент. Счетов. Гагаринская, 16.
Монаев Мих. Мих. Механ. Лермонтовский, 3.
Монакер Соф. Еф. Рентгена, 11, т. 555-58.
Монаков Ив. Никл. Извозопром. Лиговская, 98.
— Никл. Ив. Бухг. Солдатский пер., 3.
Монакова Капит. Тим. Кам. о-в, 2 Березовая аллея, 27.
Монастырский Дм. Нестор. Преп. Лесной, Полит. Ин-т.
— Никл. Марк. Надеждинская, 18, т. 175-83.
Монахов Ал-др Дм. Проф. Международный, 26.
— Ал-др Мих. Арт. Кан. пис. Грибоедова, 158.
— Вас. Петр. Влад. чайн. Розенштейна, 18.
— Григ. Еф. Влад. парикм. Восстания, 44.
— Ив. Конст. Упр. рынк. Кр. Зорь, 19.
— Никл. Вас. Инж. Пр. Майорова, 18.
— Никл. Ив. Инсп. Некрасова, 37.
— Никл. Фед. Арт. Бородинская, 2, т. 531-32.
— Пав. Мих. Торг. Херсонская, 39.
— Пав. Фед. Арт., помзав. музеем. Кан. Круштейна, 9.
— Фед. Мих. Влад. маг. Стачек, 59.
Монахова Ан. Гурьев. Лиговская, 247.
Монахова-Константинова Ал-дра Петр. Арт. Кан. пис. Грибоедова, 158.
Монвиж-Монтвид Викт. Эд. Чл. «Севзапэкосо». Надеждинская, 15.
Монгайт Сам. Арон. Бухг. Пр. Бакунина, 4.
Монгинская Ева Каз. Влад. чайн. Волковская, 10.
Монгинский Ив. Ег. Волковская, 10.
Монер Ал-др Ал-др. Счетов. Кан. пис. Грибоедова, 71.
Монетов Куз. Ант. Зав. рест. Детскосельский, 31.
Монзелер Альфр. Роб. Чл. Тов. Биржи. Химический пер., 5.
— Мар. Христ. Пис. Добролюбова, 9.
Моников Конст. Никл. Извозопром. Лиговская, 98.

Монин Вас. Григ. Чл. Петросовета. Пр. К. Либкнехта, 25, сл. т. 583-46.
— Вас. Павл. Торг. Шамшева, 10.
Мономахов Мих. Никл. Арт. Мойка, 82.
Моносзон Абр. Сем. Комиссион. 10 Советская, 17-а.
— Альберт Мих. Фонтанка, 85, т. 137-11.
— Бор. Солом. Ювел. Троицкая, 11.
— Влад. Исаев. Бухг. Герцена, 10, т. 155-49.
— Дав. Никл. Марата, 35, т. 169-56.
— Исаак Монос. «Петроток». Фонтанка, 85.
— Сем. Исаев. Фонтанка, 126, т. 178-99.
Моносов Дав. Нахим. Врач. Пр. 25 Окт., 102.
Монотус Тат. Мих. Влад. маст. Пр. Кр. Командиров, 20.
Монтвид Мих. Павл. Торг. 3 Июля, 61.
— Сам. Шлейм. Агент. П. С., Лахтинская, 26.
Монтеверде Никл. Авг. Ботаник. Песочная, 1.
— Никл. Никл. Консерват. Песочная, 1.
Монтивилов Рих. Ос. Международный, 30, т. 562-29.
Моор Вера Георг. Воспит. Пудожская, 8.
Мор Георг. Як. Счетов. В. О., 14 л., 37.
Моравец Ив. Ив. Зам. предс. «Петробумтреста». Каляева, 3, т. 158-29.
Моравский-Каменский Ал-др Влад. Бронницкая, 2.
Мораити Дм. Дм. Международный, 99, т. 579-33.
— Евг. Павл. Международный, 99.
Морасеев Тим. Игн. Вологодская, 11.
Морачевский Юл. Витал. Химик. В. О., 11 л., 20.
Морвиль Ив. Никл. Арт. Загородный, 21.
Морган Никл. Никл. Раз'езжая, 16, т. 539-44.
Моргачев Серг. Ал-еев. Помзав. лесоп. зав., чл. Петросовета. Розы Люксембург, 10, сл. т. 153-39.
Моргиляк Як. Дав. Жуковского, 57, т. 587-64.
Моргулис Абр. Влад. Б. Белозерская, 12, т. 141-98.
Мордак Евг. Март. Бухг. Блохина, 4.
Мордасов Ив. Вас. Торг. Гатчинская, 35.
Мордберг Влад. Карл. «Окт. ж. д.». Социалистическая, 23.
— Леонид Карл. Зав. лабор., врач. Загородный, 12.
Мордвилко Ал-др Конст. Проф. В. О., 5 л., 46.
Мордиков Влад. Вас. П. С., Малый, 41.
Мордсон Абр. Гершев. Влад. маст. Пр. К. Либкнехта, 10.
Мордухай-Болтовской Ал-др Дм. Рыночная, 10.
— Ив. Дм. Проф. Пис. Чехова, 3, т. 169-17.
Мордухович Як. Тим. «Доброфлот». В. О., 6 л., 5, т. 159-87.
Мордуховский Ад. Мих. Брандм. Мытнинская, 3.
— Мих. Мих. Раз'езжая, 42.
Мордхелович Рива Симх. Торг. Верейская, 23.
Мордхович Ева Марк. Делопр. Кирочная, 22.
Морев Вас. Ив. Врач. Воинова, 30, т. 545-62.
— Викт. Ал-др. Врач. 1 ул. Дер. Бедноты, 20.
— Леон Ив. Б. Разночинная, 9.
— Никл. Евтроп. Чертежн. Фонтанка, 66.
— Степ. Вас. Торг. Восстания, 9.
Мореев Степ .Мих. Торг. Калинина, 11.
Морейская Елиз. Феофил. Воспит. Пр. с. Володарского, 1.
Моренщильдт Ел. Зах. Кан. пис. Грибоедова, 111.
Морец Бор. Абр. Кан. пис. Грибоедова, 138, т. 153-74.
— Як. Иос. Комиссаровская, 12, т. 536-90.
Моржов Ал-др Петр. Инж. 6 Советская, 33.
Морин Ив. Андр. «Откомхоз». Пр. с. Володарского, 1.
— Ив. Куз. Влад. пек. Надеждинская, 21.
— Никл. Ал-еев. Зав. склад. Весельная, 4.
— Сам. Иос. Влад. маст. Пр. Володарского, 64.
Морина Ал-дра Андр. Стат. Пр. с. Володарского, 1.
— Ал-дра Павл. Влад. маг. Пр. 25 Окт., 27.
— Нат. Никл. Делопр. Барочная, 4.
Моринский Ив. Мих. Инстр. Кан. пис. Грибоедова, 59.
Мориц Влад. Андр. Бухг. Пр. 25 Окт., 40.
— Влад. Карл. Пом. бухг. ф-ки «Красн. Ткач». Пр. бер. Невы, 96.
— Матильда Ив. Массаж. Л. Толстого, 1.
Моркин Никл. Ал-др. Бухг. Пушкинская, 20.
Морковская Ан. Вас. Преп. Новопроложенная, 27.
Моров Ал-др Фед. Инж. Гулярная, 25.
Мороз Адол. Викент. «Порт. таможня». Гапсальская, 1.
— Вас. Лук. Надзир. Комп. Чайковского, 20.
— Григ. Дан. Инсп. Пр. Майорова, 29.
— Елиз. Петр. Бухг. Канонерская, 7.
— Изр. Матв. Пр. 25 Окт., 76, т. 568-52.
Морозевич Иос. Ив. «Опвуз». Кр. Курсанта, 21.
Морозик Петр Емел. 5 Красноармейская, 8.
Морозина Нина Мих. Преп. 1 Красноармейская, 1.
Морозов Ал-др Ал-др. Прорект., проф. Полит. Инст. Герцена, 36.
— Ал-др Ал-еев. Зав. Отд. Ботан. сада. Полюстровский, 1.
— Ал-др Ил. Влад. пек. Б. Посадская, 5.
— Ал-др Мих. Влад. пек. Предтеченская, 27.
— Ал-др Павл. Влад. маст. Кронверкский, 23.
— Ал-др Серг. Кооп. «Рабфаковуз». В. О., 5 л., 34.
— Ал-др Фед. Преп. Крест. о-в, Александровский, 6-а.
— Ал-др Як. Нач. отд. милиц. В. О., 12 л., 11.
— Ал-ей Ив. Влад. парикм. В. С., Гусева, 5.
— Ал-ей Ив. Чл. Петросовета. Лиговская, 139.
— Ал-ей Никл. Тамбовская, 64, т. 131-70.
— Ал-ей Савин. Торг. Симбирская, 17.
— Ал-ей Фед. Чл. Петросовета. Верейская, 12.
— Анат. Никл. Арт. Загородный, 14.
— Андр. Ив. Торг. Боровая, 35.
— Валер. Дм. Екатерингофский, 111.
— Вас. Моис. Влад. маг. 11 Красноармейская, 16.
— Вас. Никит. Фонтанка, 172.
— Вас. Петр. Влад. маг. Конторская, 7.
— Вас. Фед. Инсп. Слуцкого, 25, т. 558-79.
— Вас. Фед. Зав. клад. 5 Красноармейская, 7.
— Георг. Григ. Кр. Связи, 3.
— Георг. Ив. Бухг. Пр. 25 Окт., 54.
— Дм. Филипп. Влад. маг. 10 Советская, 10.
— Евг. Льв. Преп. Марата, 31.
— Зах. Эраст. Чл. завк. Б. Разночинная, 3.
— Ив. Леонт. Влад. маст. Жуковского, 6.
— Ив. Никиф. Агент. Лештуков пер., 15.
— Ив. Петр. Зав. Тарифн. Отд. Союз. Кожевен., чл. Петросовета. Международный, 89.
— Конст. Витал. Инж. В. О., 11 л., 56-б.
— Лев Влад. Стачек, 67, т. 159-17.
— Макед. Леонид. Бухг. Бронницкая, 21.
— Мих. Абр. «Пр-ние арт. инв.». Ропшинская, 3.
— Мих. Андр. Техн. Комиссаровская, 73.
— Мих. Григ. Бухг. Ямская, 4.
— Мих. Евст. Зав. стат. союз. Совраб. В. О., Тучков пер., 3.
— Мих. Сем. Врач. Слуцкого, 19.
— Никл. Ал-др. Пр. 25 Окт., 112.
— Никл. Ал-др. Преп. Обводный кан., 17-б.
— Никл. Ал-др. Монтер. 5 Красноармейская, 30.
— Никл. Ал-др. Дир. «Инст. им. Лесгафта», предс. О-ва Мироведения. Торговая, 25.
— Никл. Андр. Кондратьевский, 43, т. 170-34.
— Никл. Аполл. Преп. В. О., 2 л., 35.
— Никл. Вас. «Гл. Гидрогр. Упр.». Халтурина, 27.
— Никл. Вас. «Пепо». Международный, 65.
— Никл. Влад. Врач. Советский, 43.
— Никл. Петр. Влад. пек. Б. Охта, Конторская, 10.
— Никл. Фед. Касс. Желябова, 7.
— Пав. Ал-еев. Чл. Петросовета. В. О., 11 л., 2.
— Пав. Макс. Торг. М. Посадская, 6.
— Пет. Степ. Почтамтский пер., 2.
— Пет. Фед. Влад. гостин. Пр. 25 Окт., 49.
— Пет. Як. Гагаринская, 6.
— Сем. Никл. Влад. маг. Пр. Маклина, 2.
— Сем. Серг. «Новтрестторг». Загородный, 27.
— Серг. Андр. «Петрораспредбаза». Пр. 25 Окт., 111.
— Серг. Дм. Пом. комисс. Санитабалта, чл. Петросовета. Гатчинская, 26, сл. т. 144-79.
— Степ. Мих. Б. Вульфова, 9, т. 533-37.
— Тим. Ив. Торг. 7 Советская, 17.
— Фед. Ив. 2 Советская, 1.
— Фед. Мих. Влад. пек. Нейшлотский пер., 15.
— Фед. Сав. Зав. общежит. Пр. с. Володарского, 77.
— Фед. Фед. 9 Красноармейская, 13.
— Юр. Ром. Арт. Саперный пер., 10.
— Як. Петр. Оркестрант. Перовской, 2.
Морозова Ал-дра Ал-др. Врач. Гатчинская, 33, т. 133-44.
— Ал-дра Георг. Делопр. Фонтанка, 127.
— Ал-дра Конст. Торг. Глухая, 21.
— Ал-дра Мих. Торг. Калашниковская наб., 60.
— Ан. Ив. Врач. Пет. Лаврова, 18.
— Ан. Ив. Преп. Л. Толстого, 4.
— Евг. Рудольф. Преп. Перовской, 15.
— Лид. Ив. Преп. Гончарная, 14.
— Мар. Андр. Преп. Мойка, 28.
— Мар. Ив. Зав. шк. Калашниковская наб., 5.
— Мар. Петр. «Росс. Публ. Библиот.». Марата, 31.
— Над. Мих. Преп. Серпуховская, 48.
— Ол. Павл. «Петротабтрест». Загородный, 45.
— Пелаг. Ив. Чл. правл. «Центропробизоля». 3 Советская, 26, т. 171-47.
— Роза Льв. Моховая, 28, т. 170-57.
— Тат. Мих. Лиговская, 101.
Моропулло Ел. Ив. Контрол. Фонтанка, 137.
Моросаев Фед. Макс. Торг. 3 Июля, 35.
Мороховская-Коварская Гитель Шевех. Зубн. врач. Пр. Юн. Пролетария, 15.
Морочник Елиз. Льв. Зубн. врач. Кузнечный пер., 22, т. 558-38.

— Ил. Абр. Зав. конт. Кузнечный пер., 22, т. 558-38.
— Исаак Ил. Бухг. Достоевского, 10.
Морошкин Вас. Матв. Врач. Фонтанка, 116.
— Ив. Андр. «Окт. ж. д.». Восстания, 43.
— Матв. Вас. Врач. Красная, 45.
Морсов Никл. Ив. Торг. Горсткина, 1.
Моругин Ив. Григ. Преп. Пр. К. Маркса, 70.
Морфельдт Викт. Вас. Ад'юнкт. П. С., Ждановка, 3.
Морфонков Ал-др Тим. Режисс. Кан. пис. Грибоедова, 71.
Моршанский Никл. Хрисотелов. Бухг. Серпуховская, 12.
Моршихин Никл. Ал-еев. Инж. Восстания, 43.
Моршнев Ал-др Петр. Делопр. М. Охта, Сергиевск., 14.
Морщинин Ал-др Ал-др. Агент. Нижегородская, 33.
— Мих. Ал-др. Нижегородская, 33.
Морщихин Никл. Ал-еев. «Упр. Окт. ж. д.». Восстания, 43.
Морякин Мар. Фед. Бухг. В. О., 16 л., 49.
Моряков Вас. Никл. Пр. Майорова, 31.
Моряхина Ан. Фед. Преп. В. О., 16 л., 45.
Мосарен Гирш Мендел. Влад. маст. Пр. К. Либкнехта, 64.
Мосевич Никл. Андр. Преп. В. О., 5 линия, 30.
Мосеичев Никл. Петр. Зав. отд. «ЗАГС» Центр. р. Петрозаводская, 18.
Мосенков Георг. Кондр. В. О., 10 л., 23.
Мосин Гур. Сем. Касс. Серпуховская, 28.
— Петр Ром. Преп. Декабристов, 62.
Москалев Вас. Фед. Преп. Пр. Карла Маркса, 97.
— Ив. Серг. Арт. Поварской пер., 13, т. 192-79.
— Мих. Никл. «Пубалт». В. О., 11 линия, 14.
— Никл. Ил. «Повсу». Б. Посадская, 24, т. 131-24.
— Серг. Исаак. Бухг. Комп. Чайковского, 60.
— Серг. Павл. Пом. зав. почт.-тел. отд. В. О., 3 лин., 36.
Москалева Ан. Серг. Счетов. Стеклянная, 39.
— Зин. Сам. Счетов. Экипажная, 5.
— Марг. Петр. Преп. 7 Красноармейская, 1.
— Ядв. Петр. Ад'юнкт. 7 Красноармейская, 1.
Москаленко Ал-др Прокоф. Социалистическая, 22.
— Ал-ей Ив. Восстания, 20.
Москальков Клем. Ив. Техн. Воинова, 56, т. 528-33.
Москвин Ал-др Дм. Нов. дер., Набережная, 22.
— Зосим Афан. «Хлебопродут». 7 Советская, 17.
— Ив. Ив. Бухг. Ждановка, 11.
— Ив. Мих. Чл. Петросовета. Кр. Зорь, 26, т. 582-39.
— Ив. Петр. Торг. Смоленская, 3.
— Никл. Еф. Извозопром. Кронверкская, 17.
Москвина Авг. Мих. «Петрогосиздат». Кирочная, 19.
— Ан. Помпеев. Воспит. В. О., 14 линия, 29.
— Елиз. Вас. В. О., Наб. р. Смоленки, 10.
— Лид. Мих. Кирочная, 19.
— Марфа Мих. Торг. Обводн. кан., 96.
Москвитина Варв. Никл. Влад. маг. Пр. Володарского, 29.
Москвитинов Ив. Ос. В. О., 12 лин., 23.
Москвичев Ал-др Вас. Контрол. Красная, 42.
— Фед. Сем. Торг. Сенная пл., 13.
Москин Никл. Ив. 2 ул. Дер. Бедн., 6.
Московин Ив. Фед. Врач. Кронверкская, 23.
Московкин Ал-др Мих. Влад. маст. Кронверкский, 55, т. 549-94.
Московская Мар. Фед. Торг. Полтавская, 10.
Московский Георг. Иннок. Чл. колл. защ. Полтавская, 10.
— Мих. Як. Бухг. Кан. пис. Грибоедова, 34.
— Петр Ив. Делопр. Пр. с. Володарского, 4.
Мосолов Анат. Конст. Корресп. Б. Охта, Средний, 35.
— Бор. Серг. Зав. канц. Манежный пер., 17.
— Хрисанф Хрисанф. Врач. Пр. Володарского, 57, т. 154-99.
Мосолова Вера Як. «Машиностр. зав.». Московское шос., 18.
— Дар. Вас. «Таб. ф-ка». Демидов пер., 9.
— Елиз. Ал-др. Арт. Пис. Чехова, 11, т. 553-87.
Мосс Степ. Степ. Инж. Пр. 25 Октября, 82.
Моссаковский Никл. Влад. Касс. Подковырова, 23.
Мостова Ел. Як. Арт. Достоевского, 23.
Мостовой Дион. Фед. Влад. пек. Карповка, 30.
— Ос. Исаев. Юрист. Советский 40-б.
Мостыка Ал-др Сем. «Губсоюз». Герцена, 26.
Мосягин Ал-ей Вас. Гатчинская, 27.
— Серг. Никл. Международный, 40, т. 562-56.
— Серг. Як. Кан. пис. Грибоедова, 65.
Моторин Ал-др Ал-еев. Проф. Черниговская, 5.
— Никл. Мих. Лектор, чл. Петросовета. Смольный, дел. пол.
Моторина Лид. Петр. Чл. Петросовета, чл. центр. райисп. Смольный, дел. пол.
Моторский Ив. Абрам. Влад. бул. Декабристов, 36.
Мотылев Вас. Ал-еев. Чл. Тов. Биржи. Наб. 9 Января, 10, т. 566-22.
Мотыльков Ал-др Никл. Кан. пис. Грибоедова, 101, т. 140-38.
Мохвина Ек. Авг. Инстр. Комиссаровская, 44.
Мохначев Ал-др Ал-др. Зав. шк., лект. Маклина, 33.
Мохов Анат. Арк. Преп. Пр. 25 Октября, 176.
— Андр. Никит. Пр. с. Володарского, 77.
— Вас. Мих. Торг. 3 Июля, 97.
— Ив. Никит. Делопр. Пр. с. Володарского, 77.
— Петр Андр. Полюстрово, Марзавина, 11.
— Терент. Вас. Касс. В. О., Тучкова наб., 31.
Мохов-Арбенин Никл. Мих. Секрет. уполн. «Транспечати по С.-З. району». Лиговка, 44, т. 192-49.
Мохова Ан. Григ. Зав. шк. Шоссе Революции, 8.
— Ол. Вас. Воспит. Пр. 25 Окт., 176.
Моховиков Анат. Никл. Пр. Маклина, 26.
— Куз. Ант. бухг. Пр. 25 Окт., 109.
— Мих. Никл. Пр. Маклина, 26.
— Никл. Ал-еев. Техн. Пр. Маклина, 26.
Мохров Ал-др. Вас. Торг. Гражданская, 23.
Мочалов Ал-др Ал-еев. Чл. Петросовета. В. О., 9 лин., 20, т. 142-34.
— Мих. Дм. Влад. скл. Казначейская, 9.
Мочаловский Ив. Андр. Надз. исправд. Надеждинская, 12.
Мочан Викт. Ос. Врач. Пр. К. Либкнехта, 81, т. 573-53.
Мочин Серг. Филипп. Делопр. Боровая, 100.
Мочкин Леонид Зах. Влад. скл. Гражданская, 27.
Мочульская Леокад. Стан. Троицкая, 15.
Мочульский Влад. Дм. Инсп. Бронницкая, 7.
Мошинская Вера Конрад. Лиговская, 44.
— Елиз. Ал-др. Преп. М. Охта, Перевозный пер., 2.
Мошинский Никл. Ал-еев. Преп. М. О., Перевозный пер., 2.
Мошкин Мих. Вас. Делопр. Комп. Чайковского, 59.
Мошков Вас. Андр. Влад. маг. Серпуховская, 11.
— Ив. Горд. Горсткина, 6.
— Мих. Влад. Судебн. исполн. Б. Пушкарская, 51.
— Мих. Гавр. Врач. Екатерингофский, 89.
Мошкова Ан. Никл. Преп. Халтурина, 10.
— Ек. Серг. Делопр. Лиговка, 44.
Мошкович Викт. Григ. Юрист. Достоевского, 22, т. 186-34.
— Мирон. Ал-др. Инж. Зверинская, 2, т. 141-22.
— Наум Влад. Художн. Блохина, 31, т. 193-52.
Мошнин Елизар Ив. «Рабкооп». 5 Красноармейская, 6.
Мошнина Ант. Петр. Преп. Митрофаниевское шоссе, 5-а.
Мошонкин Мих. Як. «Инст. им. Лесг.». Торговая, 25.
Мощалгин Ал-др Андр. Скороходова, 22.
Мраморный Иос. Ив. Служ. рел. культа. 5 Советская, 33.
Мрачненко Ал-др Ал-др. Агент. Торговая, 7.
Мроз Ел. Конст. Научн. сотр. В. О., 11 лин., 56-б.
— Эдм. Карл. Инж. В. О., 11 лин., 56-б.
Мрозовский Игн. Павл. Предтеченская, 5.
Мрочко Влад. Влад. Инж. Преображенская, 32, т. 555-40.
— Роза Влад. Зубврач. Преображенская, 32.
Мугатин Ив. Як. Влад. пекарн. Кан. пис. Грибоедова, 174.
Мугго-Попова Ант. Никл. Зав. библиот. 3 Июля, 81.
Мудров Андр. Филипп. «В.-О. Райкомунотд.». В. О., 26 лин., 3-а.
— Никл. Никл. Контрол. Ямская, 3.
Мудрогина Над. Конст. Пр. Володарского, 57.
Мудролюбов Никл. Вас. Инсп. Декабристов, 5.
Мудьюгин Никл. Ал-еев. Делопр. 2 Советская, 27.
Мужайский Мих. Авксент. Техн. Кан. пис. Грибоедова, 89, т. 165-49.
Музалевская-Дмитриева Ел. Вас. Глазовая, 27.
Музалевский Георг. Вас. Арт. Загородный, 27.
Музиль-Бороздина Над. Никл. Арт. «Правды», 20, т. 528-75.
Музовская Ант. Ал-еев. Некрасова, 46.
Музыкант Ал-др Павл. Влад. маст. Б. Зеленина, 15.
Музыкантова Зин. Герас. Бухг. Рентгена, 5.
— Пел. Павл. «ПЕПО». Дер. Волынка, 59.
— Соф. Солом. Влад. маг. Московская, 23.
Музыкин Ал-ей Кирилл. Пр. Майорова, 18.
— Серг. Вас. Инж. Пр. Маклина, 17.
Муйжарай Криш Эрн. Лоцманск. о-в, Штурманская, 1.
Муйжель Викт. Вас. Литерат. Песочная, 33.

Мулиц Каз. Каз. «Упр. Окт. ж. д.». Пет. Лаврова, 15, т. 543-32.
— Ол. Петр. Счетов. Пет. Лаврова, 15, т. 543-32.
Мулляр Мих. Моис. В. О., 8 лин., 49.
Мульдевиц Густ. Фед. Бухг. В. О., Веры Слуцкой, 46.
Мульков Петр Як. Хор. Красн. Конницы, 18.
Мультановская Юл. Мих. Зубн. врач. Восстания, 16.
Мультановский Бор. Помпеев. «О-во Мироведения. В. О., 19 лин., 12.
— Вад. Помпеев. Врач. Декабр. Якубовича, 14, т. 156-90.
Мум Ан. Петр. Влад. пивн. Столярный пер., 9.
Мунблит Григ. Викт. Оркестрант. Максимилиановский пер., 4.
Мунгалова Ол. Петр. Арт. Герцена, 14.
Мундель Фед. Ал-др. Ст. Парголовск., 24.
Муниц Мордух Янк. Торг. 3 Июля, 60.
Мунтер Ив. Ив. Влад. маг. Фонтанка, 38.
Мунтян Афан. Георг. Музык. Б. Зеленина, 9.
Мунтянов Дм. Григ. Пушкинская, 17, т. 133-35.
Мунтянова Ал-дра Юл. Пушкинская, 17, т. 1-33-35.
Мунц Оск. Руд. Проф. Пр. Пролет. Победы, 50.
Мур Арк. Григ. Чл. фонд. Биржи. Кирочная, 17, т. 128-63.
Муравейская Ол. Влад. «Педолог. инст.». Некрасовская, 21.
Муравейский Георг. Никл. Некрасова, 21.
Муравин Ал-ей Ив. Арт. Декабристов, 6.
— Вас. Андр. Врач. Коммуны, 5.
Муравкин Ив. Андр. Чл. Петросовета. 6 Советская, 39, сл. т. 529-62.
Муравлев Мих. Ал-еев. Бухг. 9 Советская, 10.
Муравлешкин Никл. Никл. Врач. Марата, 16.
Муравник Наум Матв. «Укрмахортрест». Пр. 25 Октября, 16, т. 546-69.
Муравьев Ал-др Вас. Делопр. Коломенская, 32.
— Ал-др Никл. «Волховстрой». Комиссаровская, 55.
— Ал-ей Ал-др. Торг. Шамшева, 10.
— Ал-ей Мих. Врач. В. О., 9 лин., 34.
— Андр. Никл. Коломенская, 27.
— Арс. Фед. Техн. Карповский пер., 2-а, т. 128-16.
— Вас. Фед. Пр. Добролюбова, 13.
— Дм. Иоган. М. Белозерская, 15.
— Ив. Вас. Торг. Перекупной пер., 9.
— Ив. Ив. Делопр. Подольская, 28.
— Иов Андр. Упр. «Мосторг», чл. Тов. Биржи. Пролеткульта, 3, т. 173-05.
— Леонид Леонид. Преп. Люблинский пер., 8.
— Никл. Ал-др. В. О., Наличная, 33.
— Никл. Ал-еев. Влад маг. 3 Июля, 80.
— Никл. Андр. В. О., Гавань, Наличная, 33.
— Никл. Ив. Врач В. О. Л. проф. Менделеева, 3, т. 170-20.
Муравьева Лид. Конст. Делопр. М. О., Перевозный пер., 2.
— Мар. Ал-др. «Откомхоз». Б. Под'яческая, 23.
— Тат. Ал-еев. Торг. Комиссаровская, 50.
— Юл. Конст. Преп. М. Охта. Перевозный пер., 2.
Муранцев Георг. Куз. Чл. Тов. Биржи. В. О., 1 лин., 18.
Муратов Иос. Ив. «Окт. ж. д.». Лиговская, 64.
— Матв. Влад. Фининсп. Стремянная, 14.
— Никл. Ив. Арт., зав. драмстуд. С'езжинская, 22.
— Серг. Влад. «Инст. им. Лесгафта». Торговая, 25.
— Серг. Мих. Арт. 5 Красноармейская, 7.
Муратова Ирина Серг. Арт. 5 Красноармейская, 7.
Муратовский Ив. Павл. «Мурм. ж. д.». Лиговка, 44.
Мурачев Вас. Вас. Преп. В. О., 5 линия, 64.
Мурашев Вас. Ал-др. «Откомхоз». Моск. заст., Мариинская, 5.
— Влад. Ив. Пр. Юн. Пролетария, 17.
— Ив. Андр. Влад. маст. 6 Советская, 30.
— Ив. Григ. Коррект. Красноармейская, 9.
— Ив. Павл. Бухг. В. О., С'ездовская, 3.
— Мих. Ал-др. Кронверкский, 20, т. 143-96.
— Мих. Ил. Касс. Тучкова наб., 10.
— Мих. Филипп. Извозопром. Лубянская, 3.
— Петр Як. Преп. Кр. Курсанта, 17.
Мурашева Елиз. Вас. Преп. В. О., 2 линия, 15.
Мурашкин Конст. Мих. Бухг. Моховая, 41.
— Мих. Ал-др. Счетов. Герцена, 67.
Мурашкинский Вас. Евг. Физик. Международный, 19.
Мурашкинцева Нина Ал-др. Счетов. Серпуховская, 6.
— Эм. Фед. Серпуховская, 6.
Мурашко Евг. Евг. Розы Люксембург, 17.
— Стан. Исид. Чл. Петросовета. Верейская, 32, сл. т. 146-46.
Мурграф Влад. Карл. Зав. шк. П. С., Широкая, 15.
— Никл. Карл. Делопр. П. С., Широкая, 15.
Муретов Дм. Дм. Преп. Кр. Конницы, 5.
— Серг. Афан. Преп. Советский, 52-а.
Муретова Вера Павл. Преп. Советский, 52-а.
— Лид. Дм. Преп. Кр. Конницы, 5.
Муржек Руфим Андр. Влад. маг. Бронницкая, 26.
Мурзанов Никл. Ал-еев. «Центроархив». В. О., 6 лин., 53.
— Никл. Никл. Преп. Пр. 25 Окт., 11.
Мурзанова Вера Никит. Преп. Пр. 25 Октября, 11.
— Мар. Никл. Архивист. В. О., 6 линия, 53.
Мурзин Ив. Ив. Счетов. Пр. Володарского, 15.
Мурзин-Маризин Ал-др Петр. Ракова, 1.
Мурзинов Ив. Вас. Пет. Лаврова, 23, т. 182-59.
Мурин Ал-др Вас. Марата, 74, т. 535-74.
— Ал-ей Прокоф. Чл. Тов. Биржи. Пр. К. Либкнехта, 19.
Муринов Модест Ив. Инж. Пр. с. Александровского, 61.
Мурманов Никл. Вас. Делопр. Преображенская, 40.
Мурнек Павла Петр Акуш. Пр. 25 Октября, 54.
Мурниек Христ. Мартын. Блохина, 3, т. 171-26.
Мурник Рув. Андр. Влад. маг. Бронницкая, 26, т. 137-18.
Муров Ив. Ал-др. «Петрогубсоюз». Полтавская, 12.
Муромцев Бор. Ал--еев. Преп. В. О., 5 лин., 22.
— Георг. Куз. «С.-З. ж. д.». В. О., 1 лин., 18.
— Никл. Арк. Предс. правл. «Петрокоопкредит». Кр. Зорь, 56, т. 562-77.
— Фед. Григ. Волковская, 16.
Муртова-Мартьянц. Арт. Моховая, 31.
Мурцев Ал-др Галакт. Влад. маст. Михайловский пер., 5.
— Никл. Галакт. Влад. маст. Михайловский пер., 5.
Мурченко Ал-др Степ. Зав. шк. Крест. остр., Средняя Аллея, 45.
— Тат. Абр. Воспит. Крест. остр., Средняя Аллея, 45.
Мурыгин Георг. Никл. Пет. Лаврова, 2.
— Никл. Ив. Чл. правл. делов. клуба предс. правл. Петроторга. Красн. Зорь, 8, т. 162-93.
Мурыгина-Зуль Тат. Никл. Арт. Марата, 47.
Мусакка Ив. Георг. Финский пер., 10.
Мусатов Ал-др Георг. Чл. Петросовета. Международный, 51, сл. т. 150-08.
— Вас. Павл. Техн. В. О., 16 лин., 49.
— Ив. Георг. «Гидрол. инст.». В. О., Биржевая лин., 1.
— Ив. Як. Касс. Б. Разночинная, 19.
— Серг. Вас. Инж. В. О., 16 лин., 49.
Мусин-Пушкин Серг. Петр. Врач. Лиговская, 17.
Мусина Дар. Мих. Проф. Екатерингофский, 65.
Мусолин Андр. Ив. Международный, 49.
Мусс Ал-дра Адол. Зав. маг. Кирпичный пер., 3.
— Конрад Ал-др. Влад. типогр. Кирпичный пер., 3.
Муссей Иоак. Ив. Врач. Нижегородская, 12.
Мусселиус Лев Вас. «Кр. Газета». Торговая, 13.
— Рич. Влад. Научн. сотр. В. О., 10 лин., 9.
— Роб. Влад. Делопр. Манежный пер., 15.
Муссель-Лонштейн Исаак Як. Бульв. Профсоюзов, 17, т .192-16.
Муссинский Ал-др Георг. Инж. В. О., 19 лин., 12.
Муссури Ан. Ив. Завхоз лечебн. Песочная, 19.
Мустафина Над. Никл. Библиот. Кан. пис. Грибоедова, 82.
Мустинг Артур Густ. Делопр. Нарвский, 16.
Мусяков Абр. Григ. Юрист. Кузнечный пер., 19.
Мут Альфр. Март. «Порт. таможня». Мясная, 21.
Мутавчиева Анаст. Игн. Торг. Лиговка, 59.
Мутафова Рипсимия Карапет. Московская, 14.
Мутовкин Конст. Ив. «ПОВИС». Марата, 29.
— Никл. Петр. Пермская, 2-б, т. 532-08.
Мутовозов Пав. Ал-др. Зав. делопр. Декабристов, 19.
Муфель Ан. Серг. Счетов. Железнодорожная, 10-б.
Муха Никит. Матв. Делопр. Мойка, 36.
Мухаев Влад. Сем. «Упр. Окт. ж. д.». Канонерский остр., 38.
Мухаева Ел. Уст. Завшк. Канонерский остр., 38.
Мухалов Андр. Пав Бухг.. Екатерингофский, 93.
Муханов Ив. Анан. Советский, 34, т. 576-76.
— Никл. Ив. Арт. Кузнечный пер., 19.
Муханова Мар. Сем. Комп. Чайковского, 77, т. 177-13.
Мухарев Мих. Ал-еев. Влад. маг. Финский пер., 7.
— Мих. Никл. «С.-З. ж. д.». Декабр. Пестеля, 13.
Мухарин Виссар. Павл. Загородный, 26.
Мухаринский Лаз. Абр. Врач. Пушкинская, 4, т. 143-98.
— Моис. Абр. Врач. Пушкинская, 15, т. 158-64.

Мухин Ал-др Ив. «ПЕПО». Фонарный пер., 3, т. 559-17.
— Ал-др Никл. Дмитровский пер., 12, т. 133-83.
— Ал-ей Никл. Врач. Марата, 70-б.
— Арк. Андр. Зав. дет. дом. В. О., 12 лин., 5.
— Арк. Дм. Советский, 63.
— Бор. Ив. Геслеровский пер., 3, т. 166-29.
— Вас. Вас. Пет. Лаврова, 37.
— Вас. Мих. Влад. маст. В. О., 9 линия, 44.
— Викт. Фед. Влад. рестор. Советский, 8.
— Георг. Никит. Торг. Пет. Алексеева, 6.
— Дан. Григ. Влад. рест. Симбирская, 49.
— Евг. Серг. В. О., 17 лин., 38.
— Ив. Андр. Предс. фабк. 6 Советская, 22.
— Ив. Прокоф. Бухг. В. О., Средний, 17.
— Ив. Флег. Бухг. Пр. 25 Октября, 22.
— Конст. Павл. Воспит. Международный, 100.
— Мак. Никл. Товаров. Боровая, 3.
— Мих. Конст. Проф., упр. учил. слеп. М. Посадская, 19.
— Никл. Ант. Розы Люксембург, 8, т. 150-83.
— Никл. Ив. Кан. пис. Грибоедова, 97, т. 152-06.
— Никл. Павл. Юрист. Желябова, 10.
— Пав. Петр. Влад. маг. Пр. К. Либкнехта, 30.
— Серг. Степ. В. О., 17 лин., 38.
— Фед. Мих. «ПЕПО». Пушкинская, 8.
— Фед. Никл. Канонерская, 3, т. 558-63.
Мухина Ази Як. Контрол. Марата, 42.
— Варв. Вас. Зубн. врач. Фонтанка, 121.
— Вера Вас. Врач. Фонтанка, 121.
— Домна Григ. Влад. рестор. Симбирская, 49.
— Ек. Макс. Преп. В. О., 12 лин., 5.
— Елиз. Афон. Контрол. Пр. Маклина, 19.
Мухоринский Лаз. Абр. Пушкинская, 4, т. 143-98.
Мухортов Ив. Дан. Архит. Пр. Бакунина, 9.
Муценек Ян. Ян. Завскл. Декабр. Пестеля, 8.
Муценко Ал-др Павл. Финисп. Лесной, Ново-Спасская, 6.
Мучатин Ив. Як. Торг. Канонерская, 5.
Мучетин Вас. Як. Торг. Прядильная, 15.
Мучник Серг. Юр. Кр. Зорь, 31, т. 143-78.
Мушегянц Аракел Никит. Комп. Чайковского, 3.
Мушечной Никл. Павл. Влад. бул. 10 Советская, 17-б.
Мушкатин Вен. Исаев. 9 Советская, 9.
— Солом. Еф. Басков пер., 17, т. 578-94.
Мушкетов Дм. Ив. Дир-ор Горн. муз., проф. В. О., 21 лин., 2, т. 145-95.
Мушкин Ил. Як. Бухг. Стремянная, 13.
— Мих. Сем. Чл. Петросовета. Пр. Майорова, 55.
Мушкина Вера Як. «Губздравотд.». Стремянная, 13.
Мушников Влад. Фед. Проф. Троицкая, 23.
Мушникова Нат. Фед. Преп. С'езжинская, 26.
Муштаков Андр. Андр. Зам. секр. Обл. Экосо, чл. Петросовета. Кр. Зорь, 26, т. 180-62.
Мхеидзе-Карпова Раиса Абр. Зубн. врач. Саперный пер., 16.
Мцыховский Ал-др Генр. Техн. Казанская, 33.
Мчеделова Кетев. Леван. Стат. Торговая, 15.
— Нина Леван. Стат. Торговая, 15.
Мшанская Ол. Феликс. Арт. Кан. пис. Грибоедова, 127.
Мызин Серг. Ив. Управдом. Пр. 25 Октября, 90.
Мызина Клавд. Павл. Воспит. Мойка, 13.
Мызников Афан. Мефод. Влад. чайн. Лиговская, 216.
— Ив. Ал-др. Тележная, 9, т. 140-13.
Мылов Никл. Мих. Инж. Пис. Белинского, 5.
Мылова Вера Ив. Инж. Ватный о-в, 2.
Мыльников Влад. Ал-др. Касс. Жуковская, 20.
— Ив. Викт. Пр. К. Маркса, 31.
— Серг. Вас. Проф., преп. Бронницкая, 2, т. 154-05.
Мыльцин Вас. Конст. Торг. Кр. Курсанта, 11.
— Григ. Конст. Торг. Гатчинская, 2.
Мыслицкий Евг. Владисл. Оркестрант. Дровяной пер., 10.
Мысловец Ал-др Георг. Секр. рабкома. Восстания, 47.
Мысловская Ел. Евст. Преп. Пр. Бакунина, 11.
Мысов Никл. Григ. Касс. Симбирская, 47.
Мысовский Ив. Эмман. Счетов. Климов пер., 1.
— Лев Влад. Уч. секр. Рентгена, 1.
Мытарев Вас. Мих. 5 Красноармейская, 17.
— Ив. Мих. Дерптский пер., 14.
Мычевский Ал-др Никл. Контрол. Екатерингофский, 107.
Мыш Ал-др Мих. Чл. колл. защ. Б. Московская, 4.
Мышак Вас. Диом. Зав. отд. снабж. МХБ. Воинова, 34.
Мышаков Петр Вас. Техн. Казанская, 43.
Мышев Ив. Григ. Б. Казачий пер., 7.
Мышинский Зин. Леоп. Можайская, 49.
— Пав. Григ. Чл. Петросовета, секр. райстрахкассы. Финский пер., 9, т. Смольный, обл. совпартшкола.
Мышкин Пав. Мих. Бухг. 5 Красноармейская, 6.
Мышко Ал-др Георг. Зав. шк. Симбирская, 1.
— Никл. Ром. Фонтанка, 74, т. 577-00.
Мышкорудников Григ. Степ. Бородинский пер., 4.
Мышман Евд. Влад. Влад. маст. Петровский, 12.
Мюллер Арнол. Мельхиор. «Акад. Наук». В. О., Бирж. лин., 1.
— Вера Викт. Международный, 19.
— Викт. Артур. Пом. дир. Поверочн. инст. Международный, 19.
— Влад. Влад Чертежн. Широкая, 48.
— Георг. Эд. Арендат. Халтурина, 11, т. 565-98.
— Георг. Юл. Рузовская, 17.
— Курт Оск. Бухг. Шелков пер., 7.
— Пав. Оск. Бухг. Стачек, 67, т. 159-17.
— Юл. Юл. Секр. презид. Промбюро. Биржевой пер., 1.
Мюльберг Ал-др Юр. Чл. Петросовета. Колокольная, 11, сл. т. 162-42.
— Гуго Гугов. 1 ул. Дер. Бедноты, 36, т. 156-30.
Мюльстефан Мар. Фед. Торг. 3 Июля, 65.
Мюссар-Викентьев Андр. Ал-др. Чл. союза драм. писат. 9 Советская, 15.
Мягги Генр. Иоган. Техн. 5 Красноармейская, 1.
Мягер Карл Томас. Чл. Петросовета. Толмачева, 26, сл. т. 156-80.
— Март. Ганс. Надз. исправд. Константиноградская, 6.
Мяги Иоган Андр. «Покунмз». Красн. Зорь, 31.
Мягков Никл. Вас. Влад. маст. Пролеткульта, 3, т. 583-00.
— Пав. Павл. Контрол. Петр. остр., Петровская коса, 5.
Мягоне Евд. Ив. Влад. маг. Пр. Карла Либкнехта, 8.
Мякин Никл. Вас. Пр. Майорова, 45.
Мякишев Ив. Фед. Делопр. Екатерингофский, 59.
— Никл. Никл. Инж. Бабурин пер., 5.
— Фед. Ив. Арт. Екатерингофский, 52.
Мяккеля Ал-др Ив. Преп. Кр. Зорь, 26.
Мякотина Варв. Ал-др. Преп. Литераторов, 19.
Мякутина Мар. Никл. Библ. В. О., 9 линия, 46.
Мялла Авг. Петр. Влад. маг. С'езжинская, 4.
— Ал-др Петр. Влад. пек. С'езжинская, 11.
— Мар. Фед. Стат. Ждановка, 35.
Мяльтон Ян Иос. Влад. маст. В. О., 3 лин., 18.
Мямлин Влад. Петр. Влад. лабаза. Пр. Володарского, 1.
Мяннимяги Марг. Фрид. Касс. П. С., Теряева, 3.
Мясищев Влад. Никл. «Инст. Мозга». Невск. заст., Казачья, 3, т. 556-23.
Мясников Ал-др Леон. Врач. Комп. Чайковского, 77, т. 530-00.
— Ал-др Як. Торг. 8 Красноармейская, 17, т. 580-37.
— Вас. Инпок. Редакт. Пушкинская, 8, т. 191-00.
— Конст. Ив. Служ. рел. культа. Товарный пер., 1-а.
— Леонид Ив. В. О., 2 лин., 17.
— Никл. Дм. Влад. маст. Преображенская, 42.
— Никл. Петр. Чл. Петросовета. Союза Связи, 20, сл. т. 640-14.
— Серг. Ив. Герцена, 36.
Мясникова Ан. Петр. Лесной, Песочная, 24.
— Варв. Серг. Арт., преп. Подрезова, 10.
Мяснов Ал-др Влад. Бухг. Декабр. Пестеля, 1.
Мясоедов Бор. Ал-др. Красная, 46, т. 171-25.
— Серг. Влад. Прозект. «Вомедак». Пр. К. Маркса, 7-а.
Мясоедова Мар. Игор. Делопр. П. С., Лахтинская, 32.
— Мар. Тим. Научн. сотр. Перовской, 4.
Мясцов Ал-ей Ал-еев. Торг. Советский, 40-б.
Мятежов Серг. Ал-др. Делопр. Ропшинская, 22.
Мятежова Мар. Ал-др. Счетов. С'езжинская, 22.
Мятзельцев Стан. Игн. «Мурм. ж. д.». Лиговка, 44.
Мяэлог Елиз. Степ. Влад. маг. Надеждинская, 3.

Н

Набатов Ал-др Леонт. Международный, 4, т. 166-56.
— Менд. Гесел. Торг. Лиговская, 112.
Набатова Ал-дра Никл. Влад. пивной. Пр. К. Либкнехта, 32.
— Ел. Андр. Делопр. Пр. Маклина, 34.
Набилкова Ол. Ив. Арендат. 2 Муринский, 51
Набловский Вас. Ив. Инж. Крюков кан., 14, т. 568-92.
— Эрн. Ян. Техн. 11 Красноарм., 15.
Набоков Вас. Никл. Извозопром. Б. Белозерская, 5.

— Викт. Як. Бухг. Пр. Огородникова, 12.
— Никл. Григ. Казанская, 36, т. 177-79.
Набург Влад. Ян. «Чл. Петросовета». Нарвский, 16, сл. т. 136-56.
Набутов Серг. Григ. Бухг. Тверская, 12.
Наваев Никл. Ал-др. Дириж. телегр. В. О., 7 л., 6.
Навашин Андр. Гавр. Бухг. Кр. остр., Владимирская, 9.
Навродская Стан. Ал-др. Влад. маг. Троицкая, 11.
Навроцкая Евг. Леонид. Комп. Чайковского, 16, т. 185-88.
— Елиз. Степ. Касс. В. О., 17 л., 38.
Навяжский Григ. Льв. Врач, санит. инсп. Халтурина, 11, т. 187-93.
Нагаров Влад. Еф. Торг. П. С., Малый, 47.
Нагель Никл. Никл. Международн., 73-б.
Нагли Влад. Наум. Зав. домпросвет. Коломенская, 38.
Нагля Гелим Ив. Пис. Писарева, 14.
Нагорнюк Никл. Мих. Музык. Торговая, 13.
Нагоров Ал-др Влад. Инж., металлург. Пр. с. Александровского, 61.
Нагорский Ант. Мих. «Окт. ж. д.». Восстания, 24, т. 543-45.
— Владисл. Мих. Инж. Ковенский пер., 21, т. 127-87.
— Мих. Валент. Скороходова, 21.
— Мих. Влад. Преп. Ковенский пер., 21.
— Эд. Мих. Некрасова, 27, т. 145-07.
Нагродский Леон. Влад. 3 Июля, 10.
Надворная Ривка Изр. Торг. Пр. Майорова, 53.
Надеев Влад. Конст. Инж. Кр. Зорь, 32-а.
Надеенко Викт. Никл. Преп., зав. шк. Симбирская, 4.
Надеждин Ал-др Петр. Загородный, 23.
— Бор. Ал-еев. Фонтанка, 34.
— Валер. Ал-еев. Врач-прозект. Кронверкский, 59, т. 193-06.
— Вас. Степ. Врач. Троицкий, 18.
— Никл. Ксеноф. Преп. В. О., 8 л., 39.
— Никл. Мих. Счетов. Лиговская, 185.
— Степ. Никл. Арт. Рыночная, 4, т. 555-47.
Надежко Ефр. Авг. Влад. чайн. Нейшлотский пер., 15.
Надель Андр. Сем. Астраханская, 6.
Наджаров Андр. Герас. Инж. Некрасова, 58.
Надсольская Мар. Мих. Фонтанка, 5.
Надсон Георг. Ад. Проф. Ботанич. сад.
Наду Влад. Карл. Бухг. Дегтярная, 39.
Надухин Леонт. Карл. Счетов. В. О., 20 л., 13.
Наждатчин Степ. Степ. Руков. точн. мех. Дмитровский пер., 10.
Назаренко Андр. Андр. Ревиз. Восстания, 20.
— Афан. Евт. Кр. Зорь, 61.
— Евг. Андр. Преп. Восстания, 20.
— Як. Аарон. «Муз. Революции». Наб. 9 января (1905 г.), 30.
— Як. Ант. Проф. Халтурина, 31.
Назаретский Дм. Павл. Преп. Госпитальная, 3.
Назариан Бронисл. Мих. Арт. Некрасова, 56, т. 561-64.
— Эрванд Матв. Инж. Некрасова, 56, т. 561-64.
Назаров Ал-др Вас. «Петроодежда». Нов. Дер., Московская, 26.
— Ал-др Ил. «Петвинш». Моховая, 28.
— Ал-ей Мих. Секр. Губ. Адм. Комиссии и секр. Адм. Отд. ПГИ. Пушкинская, 12, т. 129-07.
— Андр. Ив. Управдел зав. «Зенит». Земская, 2.
— Бор. Гавр. Бронницкая, 36.
— Вас. Мих. Врач. Пр. пис. Чернышевского, 9, т. 159-23.
— Влад. Ал-др. Счетов. Казанская, 2.
— Влад. Ал-еев. Управдом. В. О., 18 л., 19-а.
— Влад. Ив. Лахтинская, 4.
— Георг. Павл. Петр отд. газ. «Изв. ВЦК». Ракова, 29.
— Дм. Наз. Касс. Международный, 20.
— Ив. Наз. Агент. Уткина, 5.
— Ив. Тим. Преп. Петровский, 2.
— Ил. Андр. Бухг. Б. Белозерская, 16.
— Конст. Гавр. Репортер. Бронницкая, 36.
— Конст. Георг. В. С., Сахарн. пер., 12.
— Конст. Григ. Чл. Петросовета. Лесной, Ст.-Парголовский, 57, сл. т. 583-50.
— Макс. Никл. Арт. В. О., 9 л., 56.
— Мих. Вас. Чл. Петросовета. В. О., 10 л., 43.
— Петр Никл. Замупр. зав. «Зенит». 1 ул. Дер. Бедноты, 28.
— Петр Павл. «Петроток». В. О., 3 л., 8.
— Петр Тим. Чл. Петросовета. Пр. Юного Пролетария, 54, сл. т. 573-33.
— Руб. Нестор. Влад. маг. Советский, 26.
— Сем. Григ. Макл. Блохина, 31, т. 172-25.
— Сем. Степ. Торговая, 25.
— Серг. Ег. Предс. завкома. В. О., 5 л., 56.
Назарова Ал-дра Матв. Касс. Ушаковская, 14.
— Ан. Ив. Преп. 12 Красноармейская, 24.
— Ек. Андр. Счетов. Серпуховская, 11.
— Зоя Ив. Счетов. Пр. Юного Пролетария, 54.
— Лид. Павл. 3 Июля, 40, т. 567-77.
— Мар. Мих. Контр. Пр. Маклина, 40.
— Нат. Ив. Инсп. Пер. Васинского, 4.
— Праск. Вас. Касс. С. Смоленское, Перевозная наб., 9.
Назарцев Нест. Никл. Нач. отр. ПОВСУ. Левашевский, 24.
Назарьев Мих. Никл. Юрист. Жуковского, 38.
Назарьевская Варв. Дион. Секр. местк. Фонтанка, 33.
Назиков Ал-ей Павл. Торг. Международный, 34-б.
Назмутдимов Аркамунди. Торг. Крюков кан., 14.
Найденов Вас. Фед. Проф. Некрасова, 21, т. 130-76.
— Мих. Никл. Музык. Перовской, 4.
— Фед. Христоф. Юрист. Достоевского, 23.
Найденова Елиз. Мак. Инсп. Зверинская, 13.
— Сераф. Ив. Делопр. Гатчинская, 9.
Найденышев Евг. Павл. Штаб П. В. О. Кронверкский, 23.
Найдис Дав. Бенциан. Бухг. Желябова, 1, т. 552-60.
Найдич Мих. Ерм. Влад. маст. Пр. 25 Октября, 136.
Наймарк Злата Лейб. Влад. маст. Жуковского, 6.
— Никл. Як. Зам. зав. курс. Кирилловск., 22.
Наймушин Дм. Леонт. Нарсудья. 2 ул. Дер. Бедноты, 19.
Найхин Берка Абр. Ювел. Канонерский пер., 11.
Найштетик Влад. Никл. Инстр. Рузовская, 17.
Найшуль Иос. Мих. Упр. апт. Лесной, Песочная, 5.
Наклейщиков Григ. Андр. Преп. Тамбовская, 70.
Накоренко Ол. Петр. Арт. Б. Пушкарская, 15.
Налбандиан Иоанн Ром. Проф. Декабристов, 40, т. 544-95.
Налетов Анат. Петр. «Откомхоз». Мойка, 85.
— Вас. Ив. Влад. чайн. Демидов пер., 3.
— Мих. Мих. Касс. Пр. Красных Командиров, 5.
— Мих. Петр. Инж. Саперный пер., 13.
Налетова Мар. Куз. Влад. чайн. Международный, 15.
Наливайко Георг. Як. Нач. изыск. Верейская, 31.
— Фома Георг. Чл. Петросовета. Пр. Огородникова, 50, сл. т. 131-61.
Наливкин Дм. Вас. Проф. В. О., 21 л., 2.
Налимов Анат. Петр. Касс. Дегтярная, 25.
— Григ. Петр. Счетов. Дегтярная, 25.
Наль (Левитан) Никл. Режисс. Лиговка, 212.
Намеш Эм. Эм. Зав. скл. Деминская, 9.
Намикосова Елиз. Ил. Делопр. Пр. 25 Октября, 14.
Нандельштадт Фед. Фед. Преп. Манежный пер., 16.
Нанкин Бор. Лаз. Фармац. Восстания, 22.
Нанос Морд. Абр. Торг. Коломенская, 42.
Напалков Мих. Мих. Бухг. Фонтанка, 85.
— Никл. Мих. Влад. маст. Пр. Майорова, 34.
Напельбаум Лев Солом. Басков пер., 13, т. 554-23.
Наплеков Вас. Льв. Делопр. Перекупной пер., 9.
Наппельбат Моис. Солом. Влад. фотогр. Пр. 25 Октября, 72.
Наппельбаум-Каплан Сара Солом. Преп. Пр. Володарского, 43.
Напреева Мар. Матв. Влад. маст. Чернышев пер., 24.
Нараковский Франц Ал-др. В. О., Университетская наб., 7.
Наранович Ал-др Андр. Врач. Скороходова, 17.
— Мих. Конст. Ст. инсп. «Сев.-Зап. Окр. Связи». Марата, 6, т. 559-22.
Нарбеков Гавр. Ал-др. Пом. нач. Всевобуч. В. О., 6 л., 17.
Нарбут Вас. Мих. Проф. Декабристов, 54, т. 550-50.
— Никл. Вас. Чл. колл. защ. Некрасова, 56, т. 157-02.
Нарет Абр. Дав. Корресп. 3 Июля, 59.
— Рива Сам. Торг. 6 Красноармейская, 2.
Наркевич Витол. Каз. Контрол. Б. Пушкарская, 65.
— Галина Бенед. Преп. Б. Посадская, 9.
— Леон. Ал-др. Мойка, 81.
— Никл. Сем. Зав. стат. Скороходова, 7.
Наркович-Лассунская Тат. Никл. Писат. В. О., 18 л., 17.
Нарли Вениам. Григ. Пом. зав. лабор. Канонерская, 19.
— Фед. Гр. Инж. 6 Советская, 15.
Наров Викт. Дм. Врач. Пет. Лаврова, 50.
Наруск Ос. Ив. Влад. маг. Симбирская, 47.
Нарушевич Викт. Ант. Начшк. Моховая, 1, т. 170-04.
Нарышкин Григ. Мих. Боровая, 12.
— Дм. Вас. «Завкраслет». Ком. аэродром, зав. б. Лебедева.
— Ив. Ал-еев. Марата, 40.
— Никл. Ал-еев. Преп. В. О., 14 л., 35.
Нарядчиков Ал-др Дм. Б. Под'яческая, 9.
— Серг. Дм. Техн. Б. Под'яческая, 9.
Наседкин Ив. Никл. Свечной пер., 16.
Наседкин-Ведерников Ал-др Вас. «П. Г. О. Н. О.». Б. Гребецкая, 47.
Населенко Ел. Панф. Пом. уч. хран. Зверинская, 33.
Насель-Лапина Нина Никл. Преп. Детскосельский, 12.
Насонкин Серг. Никл. Инсп. Блохина, 6-б.
Насонов Ал-др Вас. «Авиац. шк.». Марата, 50.
— Дм. Никл. В. О., 8 лин., 17.
— Никл. Викт. Акад. В. О., Унив. наб., 5.
Нассар Отто Ив. Апраксин пер., 20, т. 571-75.
Наставин Никл. Никл. Бухг. Б. Пушкарская, 34.
Наталенко Петр Петр. Музык. Мойка, 18.
Натан-Горская Нат. Ив. Руков. Некрасова, 60.
Натанзон Овсей Раф. Бухг. Моховая, 36.
Натансон Вера Як. Врач. 8 Советская, 57.
— Гастон Макс. «НКФ». 8 Советская, 57.
— Евг. Ал-др. «Грао». В. О., 2 л., 51.
— Исаак Ион. Инж. В. О., 6 л., 43.

— Леон. Ион. Инж. В. О., 6 л., 43, т. 537-37.
— Сем. Григ. Преп. В. О., Средний, 11.
— Серг. Ив. Юрист. Комп. Чайковского, 50.
— Як. Григ. Врач, чл. Петросовета, уполн. Губздрава Выб. Райисполкома. Кр. Зорь, 26, сл. т. 533-47, дом. т. 142-30.
— Як. Григ. Уполном. «Райисполкома». Лесной, 2-й Муринский, 45.
— Як. Ион. Врач. Пр. Майорова, 51.
Натгафт Фед. Фед. Герцена, 14.
Натенберг Григ. Мих. Влад. маг. Орловский пер., 2.
Натик Влад. Дав. Преп. В. О., 11 л., 14.
Натис Наум Ал-др. В. О., 6 л., 19.
Наткина-Изакова Цец. Як. Зубн. врач. Советский, 26.
Натрускин Влад. Ал-еев. Восстания, 19.
Наум Пав. Сем. «Сорабис». В. О., 12 л., 31.
Наумов Ал-др Вас. Агент. Волховская, 12.
— Ал-др Вас. Арт. Пр. Маклина, 42.
— Ал-др Вяч. Казначейская, 1.
— Ал-др Ив. Преп. Пушкинская, 7.
— Ал-др Филипп. Влад. пек. Пр. Маклина, 48.
— Ал-ей Ал-др. «Командн. шк.». Пр. К. Либкнехта, 2.
— Ал-ей Куз. Комисс. Гусев пер., 3-б.
— Андр. Ив. Извозопром. В. О., Малый, 59.
— Валент. Сав. Проф. Красноармейская, 30.
— Валер. Никл. Воен. комисс. Мира, 15-а.
— Вас. Вас. Ювел. 4 Советская, 10.
— Вас. Сем. Инстр. В. О., С'ездовая, 23.
— Влад. Георг. «В.-Морск. Акад.». Саблинская, 4.
— Влад. Никл. Вет. врач. Красноармейская, 19.
— Влад. Павл. В. О., пр. Пролет. Победы, 70.
— Влад. Тим. Пр. 25 Октября, 153.
— Гавр. Фед. Касс. Тележная, 26.
— Евг. Ив. Музык. 5 Советская, 5.
— Евг. Мих. Агент. 2 Красноармейская, 7.
— Ег. Петр. Инстр. Псковская, 10.
— Ив. Купр. Чл. Петросовета, нач. Пубалта, чл. Реввоенсовета, чл. През. ГИК. Кр. Зорь, 26, т. 142-30.
— Ив. Фед. Бухг. Шкапина, 11.
— Иос. Вас. Агент. Волховская, 12.
— Конст. Вяч. Инж. В. О., 11 л., 32.
— Мих. Вас. В. О., Косая л., 15.
— Мих. Дм. Торг. Пет. Алексеева, 7.
— Наум Моис. Секр. Тверская, 5, т. 544-26.
— Никл. Ал-др. Уч. спец. Пр. К. Либкнехта, 2.
— Никл. Корн. Лахтинская, 8.
— Никл. Фед. Влад. маг. Пр. Майорова, 31.
— Пав. Сем. Проф., чл. Петросовета. В. О., 12 л., 31, сл. т. 169-89, д. т. 149-21.
— Степ. Андр. Фининсп. Кирочная, 18.
— Стеф. Геннад. Влад. пек. Войтика, 7.
— Фед. Ал-др. Врач. Гоголя, 21.
Наумова Ал-дра Мих. Воспит. В. О., Косая л., 15.
— Вера Ив. Врач. Пр. Володарского, 16.
— Зин. Ал-др. Стеногр. 5 Советская, 20, т. 148-77.
— Зоя Вас. Полтавская, 5.
Наумовский Исид. Абр. Бухг. Б. Гребецкая, 28.
Наумшин Степ. Ив. Ревиз. Боровая, 61.
Науялис Петр Авг. Стат. Комиссаровская, 32.
Нафранович Ел. Альф. Касс. Моисеенко, 6.
Нахапетов Леон Гаспар. Дмитровский пер., 7.
Нахимов Петр Марк. Влад. маг. Достоевского, 27, т. 176-48.
— Як. Бор. Торг. Басков пер., 6, т. 163-06.
Нахимович Як. Григ. Влад. маг. Апраксин пер., 4, т. 191-27.
Нахимсон Вениам. Мих. «Петроток». Марата, 18, т. 153-24.
— Фед. Мих. Предс. Губсуда, чл. Петросовета. Достоевского, 2, сл. т. 536-87, д. т. 141-68.
Нахман Адель Ив. Преп. Моховая, 11.
— Вальтер Максим. Зав. «Кр. Звезда». Зодч. Росси, 2.
— Ельфрида Ив. Преп. Кирочная, 54.
Нахманберг Влад. Бор. МХБ. 8 Красноармейская, 18.
Нахмансон Дав. Сем. «Петротекстиль». 10 Советская, 16.
Нацвалова Ек. Моис. Арт. Пр. Маклина, 17.
Нацевич Викт. Влад. Руков. Торговая, 25.
Наценгель Ан. Мих. «П. Г. О. Н. О.». Пр. К. Либкнехта, 13.
Начинкин Никл. Ив. «Отд. Труда». Наб. Красн. Флота, 72, т. 185-23.
Начученко Тим. Степ. Полозова, 11.
Нашатырь Ил. Влад. «Новтресторг». Комп. Чайковского, 27.
Нашбина Тат. Фед. Зав. детск. д. 8 Советская, 48.
Нашивочников Ал-др Мих. В. О., 17 линия, 50.
Небаров Пав. Никл. 1 Советская, 12, т. 160-29.
Небольсин Вас. Степ. Восстания, 2.
Небученов Евг. Мих. Консульт. Калашниковская наб., 24.
— Конст. Никл. Пушкинская, 10.
— Никл. Никл. Советский, 25.
Небученова Варв. Ал-еев. Делопр. Пушкинская, 10.
Невгина Мар. Кондр. Торг. Лесной пр., 52.
Невдачин Влад. Ив. Инж. Пр. Володарского, 30.
— Мих. Мих. Арт. 4 Советская, 22.
Невдачина Мар. Никиф. Арт. Пр. Володарского, 30.
— Тат. Мих. Арт. 4 Советская, 22.
Невельский Ал-др Влад. Дмитровский пер., 15.
Невенгловская Ал-дра Иос. Научн. сотр. Б. Пушкарская, 63.
— Евг. Евг. Международный, 26.
Невер Никл. Гансов. «Кооператор». Казанская, 31.
Неверов Никл. Степ. Пис. Писарева, 14.
Неверова Ел. Никл. Арт. Марата, 46.
Неверовский Евг. Ал-др. Декабр. Пестеля, 8.
Невзоров Вениам. Генад. Делопр. Конюшенн. пер., 1.
— Влад. Генад. Инж. Конюшенный пер., 1.
— Пет. Петр. Преп. К. Либкнехта, 37.
— Филипп Автоном. Научн. сотр. Фонтанка, 32.
Невзорова Людм. Ив. Инсп. Конюшенный пер., 1.
— Мар. Ив. Инстр. Конюшенный пер., 1.
Невинская Анаст. Мих. Самодеят. театр. Рыночная, 10.
Невинский Мих. Ал-др. «Инст. Пут. С.». Международный, 9, т. 154-73.
Невленинов Андр. Мих. Научн. сотр. Жуковская, 20.
Неволин Ал-ей Конст. Уч. секр. Кан. пис. Грибоедова, 30.
— Ив. Мих. Арт. Пр. К. Либкнехта, 106.
— Ив. Мих. Арт. Воинова, 64.
— Иос. Тим. Торг. 3 Июля, 90.
— Мих. Сем. В. С., Крапивный пер., 3.
— Никл. Никит. Подольская, 16, т. 190-21.
Неволин-Григорчук Ал-др Фед. Бухг. Моховая, 25, т. 163-34.
Неволович Арнол. Исаев. Кузнечный пер., 2.
Невражин Георг. Никл. Инсп. 5 Советская, 20.
Невская Ан. Никл. Врач. Комп. Чайковского, 60.
Невский Ал-др Вас. Инж. Серпуховская, 14, т. 560-91.
— Мих. Ал-др. Ст. следоват. Петрогубсуда. Б. Гребецкая, 28.
— Никл. Ал-др. В. Триб. Б. Гребецкая, 28.
— Пет. Никл. «Пгзу». Ординарная, 11.
— Серг. Никан. Инсп. ПОИПС. В. О., 12 л., 31-б.
Невяжский Георг. Льв. Инсп. В. О., Гаванская, 40.
— Изр. Гирш. Касс. 7 Советская, 29.
— Солом. Григ. 4 Советская, 21, т. 568-32.
Негодаев Ив. Евд. Чл. Петросовета, «ПОВИС». Восстания, 55, сл. т. 586-21.
Негоднов Дм. Карп. Инж. Гражданская, 28.
Негорюев Георг. Степ. «Коопметалл». Нов. Дер., Средняя, 13.
Негру Евг. Ив. Счетов. Воинова, 9.
Недачин Дм. Вас. Преп. Пр. 25 Окт., 182.
Недзвецкая Ел. Фадд. Счетов. Фонтанка, 118.
— Соф. Конст. Врач. Марата, 65.
Недлер Люб. Ив. Врач. Пр. К. Либкнехта, 45.
Недокучаев Никл. Квинтил. Проф. С'езжинская, 24, т. 133-51.
Недоноскова Ал-дра Ив. Влад. маг. В. О., 11 л., 24.
Недригайлов Серг. Викт. Лабор. Петровская, 3.
— Серг. Никл. Преп. В. О., пр. Пролет. Победы, 25.
Недробова Над. Никл. Влад. маст. Кан. пис. Грибоедова, 131.
Недужков Никл. Ив. Преп. Екатерингофский, 8.
Неелов Бор. Як. Можайская, 3.
— Влад. Петр. Преп. Лопухинская, 12.
— Серг. Ив. Бухг. Б. Посадская, 9.
Неелова Ал-дра Ал-др. Арт. Фонтанка, 129, т. 175-57.
— Нат. Ал-др. «Гидрол. Инст.». Блохина, 33.
— Соф. Петр. Стат. Саперный пер., 8.
— Тат. Ив. Преп. Пр. с. Смоленск., 43.
Нежалова Анаст. Мих. Преп. В. О., 14 л., 31.
Нежданов Ал-др Ив. Арт. Пис. Чехова, 12.
Нежеселянц Иоанес Мих. Бухг. Б. Московская, 8.
Нежная-Киперман Цец. Григ. Зубн. вр. Кронверкский, 67.
Нежный Юр. Дав. Пр. 25 Окт., 156, т. 161-40.
Нездюров Дм. Филипп. Физ. В. О., 13 л., 20.
Незлобинская Ол. Конст. Делопр. Фонтанка, 116.
Незнамов Ал-др Ал-др. Преп. Лиговская, 17.
— Ал-др Ал-еев. Суфл. Пр. 25 Окт., 104.
Незнанов Пав. Андр. Преп. Лесной, Политехн. Ин-т.
Незнанский Рувим Моис. Инсп. Серпуховская, 8.
Нейбург Мар. Фед. Уч. хран. Тучкова наб., 2.
Нейгардт Карл Андр. «Сев.-Зап. ж. д.». 8 Красноармейская, 4.
Нейгаузен Мар. Наум. Счетов. Международн., 34.

Нейдорф Карл Карл. Нов. Дер., Набережная, 30.
— Янина Ант. Акуш. Б. Охтенск., 2.
Нейенбург Як. Мавр. Инж., упр. конт. 5 Советская, 7, т. 572-50.
Нейланд Елиз. Фриц. Влад. маг. Некрасова, 1.
— Як. Кирш. «В.-авт. шк.». Под'ездной пер., 3.
Нейман Ал-др Ал-еев. Врач. Лесной пр., 3.
— Альфр. Адол. «Ун-т им. Зиновьева». 8 Советская, 54.
— Григ. Бор. «Элмаштрест». Исполкомская, 5.
— Евг. Дав. Зубн. врач. Сенная пл., 13.
— Евг. Роб. «Ун-т им. Зиновьева». 8 Советская, 54.
— Ек. Конст. Торг. Накрасова, 60.
— Еф. Моис. Наб. Жореса, 26, т. 544-11.
— Зин. Петр. Врач. В. О., 11 л., 34.
— Иос. Моис. В. О., 2 л., 29, т. 560-19.
— Иос. Тов. Влад. маг. Б. Казачий пер., 5.
— Минна Инд. Касс. Пр. К. Либкнехта, 22.
— Моис. Бор. Лектор. Красн. Зорь, 26.
— Никл. Бухард. Зав. маг. Кан. пис. Грибоедова, 79.
— Нина Эрн. Преп. Декабристов, 57.
— Ол. Фед. «Гос. Универс.». Пр. 25 Окт., 60.
— Серг. Эд. Инж. Декабристов, 57, т. 552-72.
— Соф. Изр. Торг. Марата, 75.
— Хаим Мозков Влад. маст. Восстания, 1.
— Шмерель Бенцел. Ювел. Колокольная, 2.
— Эм. Дав. Врач. В. О., 3 л., 16.
Неймарк Юр. Нотел. Врач. Саперный пер., 14.
Неймирок Фед. Фед. Худ.-декор. Блохина, 3.
Неймойтин Сам. Евс. Надеждинская, 4, т. 175-32.
Неймонт Иос. Иос. Чл. Петросовета. Обводный кан., 118, т. 178-69.
Нейшнадт Исаак Мануил. Влад. маст. В. О., Малый, 52.
Нейштадт Дав. Моис. Влад. маст. Герцена, 14.
Неквас Ксаверий Устин. Чл. Петросовета. Загородный, 54, т. 538-29.
Неклюдов Адр. Ив. Гатчинская, 22.
— Ал-ей Андр. Боровая, 38.
— Георг. Ив. Упр. завод., чл. Райисполкома, чл. Петросовета. В. О., 8 л., 75, т. 150-08, т. 150-19.
— Дм. Конст. Влад. маг. Пр. пис. Чернышевского, 11.
— Мих. Ив. В. О., 4 л., 47.
— Серг. Ив. Инсп. Широкая, 16.
— Як. Ив. «П. Г. О. Н. О.». В. О., 4 л., 47.
Некрасов Ал-др Вас. Научн. сотр. Надеждинская, 10.
— Ал-др Виссар. Преп. Пр. Майорова, 41.
— Ал-др Мих. Инсп. Тележная, 9.
— Ал-др Мих. Преп. Пр. Кр. Командиров, 2-б.
— Андр. Мих. Зав. конт. Дегтярный пер., 3.
— Андр. Филипп. Торг. Сенная пл., 13.
— Вас. Ал-др С. Смоленское, Безымянный пер., 13.
— Вас. Мих. «Фабгознак». Таракановский пер., 8.
— Викт. Изм. Чл. колл. защ. Загородный, 34, т. 128-80.
— Влад. Моис. Литерат. Симбирская, 4.
— Евг. Мих. Инж. Кирилловская, 20.
— Мих. Мих. Бухг. Обводный кан., 121.
— Никл. Никл. Зав. «Пум». Пр. Володарского, 27.
— Петр Виссар. Зав. музеем. 3 Июля, 34, т. 564-80.
— Сем. Мак. Врач. Нижегородская, 4.
— Серг. Георг. Надзир. Детскосельский, 21.
— Фед. Ал-др. Дмитровский пер., 17.
— Як. Петр. Торг. Пр. Огородникова, 20.
Некрасова Ан. Ал-др. Преп. Красноармейская, 23.
— Вера Леонт. Литератор., 15.
— Ек. Афан. Преп., В. О., 6 л., 29.
— Зин. Мих. Перп. Пр. Майорова, 41.
— Люб. Ал-др. Врач. Торговая, 14.
— Марфа Як. Торг. Тепловодский, 6.
— Над. Мих. Пр. Майорова, 18.
Некраш Анат. Адол. «Таб. ф-ка». 7 Красноармейская, 19.
— Ликкарион Витол. «Окт. ж. д.». 4 Советская, 1.
Некрашевич Варв. Конст. Инсп. Бронницкая, 5.
Некрич Фанни Фадд. Врач. 7 Советская, 21.
Нелединский Влад. Мих. Бухг. В. О., Средний, 27.
Нелеп Евг. Фед. Провиз. Удельная, Ярославский, 56.
Нелидов Ал-др Ив. Арт. Кирочная, 10.
— Вадим. Дм. Воинова, 42.
— Владисл. Никл. Врач. Нижегородск., 10-а.
— Никл. Павл. Врач, прозектор. Нижегородская, 10-а.
Нелин Мих. Леонт. Торг. Б. Казачий пер., 4.
Нелисная Ек. Петр. Счетов. Нижегородская, 6.
Нелисный Петр Ив. Делопр. Нижегородская, 6.
Нелиус Генр. Вас. Зав. «Красн. Звезда». Лесной, Железнодорожная, 14.
— Ив. Георг. Инсп. Прядильная, 36.
Нельдихен-Ауслендер Серг. Евг. Писат. Пр. Майорова, 21.
Нельский Мих. Ив. Арт. С'езжинская, 22.
Нелюбин Григ. Дм. Троицкая, 15, т. 577-19.
— Лев Ал-др. Фонтанка, 179.
— Фед. Петр. Нарсудья. Кр. Зорь, 26.
Нелюбов Валер. Никл. Преп. «Технолог. инст.». Загородный, 49.
— Дм. Никл. Преп. В. О., 7 л., 2.
— Ил. Вас. Оруж. тех. В. О., 11 л., 52.
Нелюбович Тадеуш Владисл. Преп. Декабристов, 60.
Немайтер Лаз. Моис. Торг. Декабристов, 52.
Неман Арнол. Ганс. Нач. охр. Халтурина, 23.
Неманов Фед. Льв. Желябова, 3.
Неменов Мих. Исаев. Проф. Пр. К. Либкнехта, 81, т. 187-66.
Немеров Кирил. Зин. Смольный пр., 7.
Немет Оливер Ант. Чл. Петросовета. Мойка, 126, т. 556-05.
— Олив. Ант. 4 Советская, 7.
Неметти Лид. Дм. Арт. Петровский, 25.
Немечиницер Мир. Ал-др. Влад. маст. Комп. Чайковского, 69, т. 558-51.
Немешаев Клавд. Сем. Консульт. Некрасова, 40.
Немзер Ал-др Мих. Упр. апт. Греческий, 15.
— Анат. Марк. Инсп. Пермская, 4, т. 544-89.
— Дав. Льв. Юрист. Каляева, 23.
— Конст. Льв. Марата, 84, т. 137-44.
— Марк. Еф. Восстания, 5, т. 182-54.
— Пав. Мих. Пр. К. Либкнехта, 49.
Немилов Ал-др Ал-др. Врач. Чебоксарский пер., 1, т. 140-70.
— Вас. Ант. Бух. Б. Зеленина, 9.
— Влад. Ал-др. «Севкабель». В. О., Кожевенная л., 39.
— Никл. Ал-др. Юрист. В. О., 11 л., 30.
— Никл. Витал. Инж. Серпуховск., 11.
Немилова Ал-дра Стан. Врач. Чебоксарский пер., 1, т. 140-70.
Немиро Конст. Вацл. Восстания, 26, т. 159-10.
Немиров Мих. Сем. «Чл. союза Драм. писат.». Троицкая, 20.
— Никл. Ив. Арт. Троицкая, 20.
— Пав. Ив. Делопр. Гатчинская, 22.
Немирова Ева Стан. Арт. Троицкая, 20
— Евд. Куз. Влад. бул. Б. Охта, Большой, 74.
— Мар. Григ. Арт. Загородный, 13.
Немирова-Ральф Анаст. Ант. Арт. Колокольная, 5.
Немировский Абр. Як. Уполном. Льноторга. Пет. Лаврова, 14, т. 130-80.
— Мих. Ал-др. Врач. В. О., 5 л., 60.
— Мих. Исаак. Агент. Фонтанка, 17, т. 142-43.
Немков Ал-др Ив. Бухг. Верейская, 40.
— Георг. Ив. Бухг. Декабристов, 22.
— Георг. Ив. Управдом. Тамбовская, 2.
Немкова Нина Павл. Делопр. Красноармейская, 17.
Немов Влад. Никл. Воспит. В. О., 9 л., 50.
Немойтин Макс. Як. Казанская, 45, т. 535-04.
Немойтина Ида Раф. Надеждинская, 4.
Немолодышева Соф. Алеев. Контрол. В. О., 11 л., 20.
Немоньшин Абр. Евг. Герцена, 27.
Немтинов Влад. Петр. Архивар. Инструментальная, 4.
— Конст. Дм. Преп. Пис. Белинск., 5.
Немтинова Евг. Петр. Преп. Лиговская, 11.
Немцев Ал-др Вас. Суд. исполн. Кирочная, 17.
— Ал-ей Ос. Торг. Лиговская, 200, т. 181-95.
— Андр. Вас. Лиговская, 6, т. 189-06.
— Евг. Петр. Влад. бул. Кан. пис. Грибоедова, 33.
— Иос. Вас. Преп. Жуковского, 63, т. 165-60.
Немцева-Монастырская Соф. Дороф. Зубн. врач. Нндеждинская, 18, т. 175-83.
Немцов Марк Бор. Провиз. Марата, 32.
— Юл. Бор. Зубн. врач. Пр. Нахимсона, 13.
Немцова Мар. Григ. Зубн. врач. Пр. Нахимсона, 13.
Немчанов Влад. Вас. Инж. Восстания, 2.
Немченок Мира Мих. Врач. Восстания, 15.
— Фрейда Иосел. Влад. маг. Восстания, 15.
Немчикова Ол. Павл. Б. Московская, 5.
Немчин Абр. Изр. «Откомхоз». Лиговка, 75.
Немчинов Влад. Вас. «Мурм. ж. д.». Востания, 2.
— Никл. Влад. Юрист. 8 Советск., 57.
Немчинова Варв. Никит. Преп. Можайская, 30.
— Тат. Иерон. Редакт. Казанская, 29.
Ненарокомов Влад. Ив. Фонтанка, 131.
— Конст. Ал-др. Юрист. Пр. Володарского, 46, т. 179-71.
Ненартович Ив. Дем. Чл. Петросовета. Комисаровская, 69.
Ненеменко Влад. Петр. Выборгская, 20.
Ненонен Том. Том. Финский пер., 10.
Ненюков Як. Вас. Инсп. Лахтинская, 4.
Необученов Ал-др Мих. Пом. бухг. Саперный пер., 14.
Неокесарийский Ив. Григ. Калькулят. Предтеченская, 34.
Непенина Евг. Мих. Преп. Торговая, 25.
Непокоров Ал-др Ал-др. 7 Красноармейская, 6.
Непомнящий Ал-ей Георг. Кирочная, 9.

— Мих. Ал-еев. Чл. Петросовета. Лиговка, 63.
Непорент-Виленская Фанни Исаак. Арт. Блохина, 25, т. 164-11.
Непостин Стан. Ант. Чл. Петроосвета. Серпуховская, 7, т. 545-68.
Нерадовский Петр Ив. Инженерная, 4.
— Серг. Никл. Арт. Бородинская, 2.
Нердинг Ел. Никл. Ад'юнкт. Ракова, 13.
Неретнек Мартин Ян. 3 Июля, 128, т. 136-82.
Нерехотский Георг. Евг. Врач. Крест. о-в, Ср. Невка, 16.
— Евг. Влад. Бухг. Крест. о-в, Наб. Ср. Невки, 16.
Неринг Ал-др Оск. Фонтанка, 58.
Неробов Вас. Ив. Инсп. Кр. Зорь, 26.
Нерод Степ. Григ. М. Белозерская, 15.
Нерославский Пиня Моис. Зубн. врач. Конная, 20, т. 158-76.
Нерослова Ек. Петр. Врач. Саперный пер., 9.
Нерпин Влад. Ал-еев. Лиговка, 44.
Нерпина Ан. Ал-еев. Врач. Кр. Зорь, 26.
Нерсесянц Ив. Мих. Бухг. М. Московская, 2, т. 168-21.
Несаул Петр Брейд. Блохина, 3.
Несвижская Фрейда Иос. Влад. маст. Пр. К. Либкнехта, 22.
Несвижский Ил. Бор. Техн. Пр. К. Либкнехта, 22, т. 590-24.
Неседкин Григ. Ал-еев. Торг. Конная, 26.
Нескутин Никл. Абр. Касс. Конная, 8.
Неслер Эмма Адол. Воспит. Красн. Курсанта, 15.
Неслуховский Конст. Франц. Зверинская, 2.
— Серг. Конст. «Севзапгосторг». Зверинская, 2, т. 583-24.
Нессельштраус Генр. Зунд. Преп. Жуковского, 3.
Нессен Дм. Никл. Делопр. Чернышев пер., 12.
Несслер Георг Адол. Инж. Розы Люксембург, 7, т. 170-92.
Нестеров Ал-др Влад. Делопр. Пр. 25 Окт., 140.
— Ал-др Влад. Врач. Социалистическая, 16.
— Ал-др Никл. Влад. маг. Песочная, 26-б.
— Вас. Ив. Бухг. 5 Советская, 24.
— Георг. Ал-еев. Секр. Блохина, 3.
— Григ. Ив. Бух. 5 Советская, 24.
— Дм. Никл. Гончарная, 17, т. 158-69.
— Емел. Мих. Зав. 4 п.-т. отд. Наб. лейтен. Шмидта, 13.
— Ив. Дм. Арт. Международный, 126.
— Ив. Тим. Бухг. Подольская, 15.
— Мих. Дороф. «Порт. таможня». Фонтанка, 150.
— Нестор Евд. Чл. Петросовета». В. О., 12 л., 13, общежитие 2 Полит. ин-та.
— Никита Нестер. Торг. Горсткина, 2.
— Никл. Ив. Юрист. Лермонтовск., 20.
— Никл. Никл. Агент. 2 Советская, 10а.
— Никл. Сем. Зав. скл. Полтавская, 4.
— Серг. Ив. Извозпром. Пряжка, 64.
— Степ. Степ. Нарсудья. В. О., Уральская, 4.
— Тим. Клем. Чл. Петросовета. Миноносец Энгельса, Путиловская верфь.
Нестерова Ал-дра Ал-др. Акуш. Ропшинская, 4.
— Ел. Вас. Комп. Чайковского, 81.
— Елиз. Мих. Касс. Обводн. кан., 144.
— Лид. Кирилл. Бухг. Ковенский пер., 13.
— Мар. Викул. Акуш. Бабурин пер., 5-а.
— Мар. Мих. Акуш. Демидов пер., 5.
— Таисия Ив. Стат. Лиговская, 173.
Нестерова-Чечулина Мар. Никл. Стат. 2 Советская, 23.
Нестерович Фед. Павл. Делопр. 2 ул. Дер. Бедн., 2, т. 138-75.
Несторук Ив. Григ. «Финотдел». Пр. Володарского, 29.
Нестра Ал-др Ив. Чл. Центр. Исполкома, чл. Петросовета. Пр. пис. Добролюбова, 21-а, т. 183-47.
Нетбальский Дм. Конст. Техн. Декабр. Пестеля, 8.
Нетзьветзь Вениам. Солом. Красн. Зорь, 26, т. 170-22.
Нетин-Нетунахин Бор. Вяч. Чл. колл. защ. Загородный, 21.
Нетупская Ядвига Адол. Чл. Петросовета, зав. «Политпросвет». Казанская, 2, д. т. 567-16, сл. т. 578-88.
Неудачин Ив. Ал-др. Чл. Тов. Биржи. Ковенский пер., 22, т. 189-15.
Неупокоев Ан. Степ. Счетов. 10 Красноармейская, 24.
Неустроев Бор. Ал-др. Красн. Связи, 6.
— Мих. Ив. Агент. В. О., 7 л., 4.
— Мих. Мих. Музык. Перовской, 4.
— Мих. Павл. «Откомхоз». Песочная, 76, т. 589-88.
Неустроева Лид. Степ. Комп. Чайковского, 24.
— Христ. Ив. Преп. В. О., 13 л., 18.
Неуструев Серг. Сем. Проф. Лахтинская, 32.
Неуступаев Бор. Ал-др. Инж. Союза Связи, 20.
Неусыпин Никл. Мих. Комиссаровская, 34.
Нефедов Вас. Вас. Врач. Каляева, 18.
— Григ. Ал-др. Счетов. В. О., Тучкова наб. 10.
— Мих. Ал-др. «Пубалт». Пл. Воровск., 1-й дом Советов.
— Никл. Ал-др Агент. Б. Под'яческая, 23.
— Серг. Никл. Лектор. С'езжинская, 19.
— Степ. Вас. Арт. Кан. пис. Грибоедова, 94.
— Як. Ив. Пр. 25 Окт., 90, т. 565-03.
Нефедова Ан. Абр. Уткина, 5.
— Вера Никл. Руков. Верейская, 37.
Нефедович Мар. Андр. Пр. К. Маркса, 20.
Нефедьев Ал-др Никл. Инж. Лиговка, 44.
— Влад. Серг. Касс. Мытнинская, 25.
Нефедьева Евд. Ив. Кан. пис. Грибоедова, 35.
Нехорошев Вас. Петр. Геолог. В. О., 20 л., 11.
— Георг. Ив. «Севзапгосстрой». Бол. Охта, Бурдина, 27.
— Никл. Петр. Врач. Пр. Маклина, 32.
— Никл. Петр. Преп. Торговая, 25.
— Тим. Вас. Юрист. Моховая, 40.
Нехорошкова Мар. Петр. «Севзапгосстрой». Симбирская, 47.
Нехтман Ципа Як. Чл. Петросовета. Пр. Огородникова, 17, сл. т. 136-52.
Нецветаев Никл. Григ. Делопр. Лабораторное шоссе, 2.
Нецецкий Арк. Напол. «Сорабис». Канонерская, 23.
Нецимин Григ. Никл. «Астроном. О-во». Пулково, Астроном. обсерват.
Нечаев Ал-др Ал-др. Врач. Фонтанка, 106.
— Ал-ей Мих. Воспит. Обводн. кан., 17.
— Бас. Ал-др. Врач. Достоевского, 12, т. 174-01.
— Вас. Мих. Проф. В. О., 12 л., 23.
— Вас. Як. Влад. маст. Розы Люксембург, 19.
— Влад. Никл. «Центроархив». Басков пер., 12.
— Георг. Никит. Влад. торг. Декабристов, 22.
— Дм. Ив. Врач. Восстания, 23.
— Ив. Никл. Торг. 3 Июля, 91.
— Мих. Матв. Касс. Кирочная, 18.
— Мих. Фед. Стат. Пр. с. Смоленского, 50-а.
— Никл. Ив. Торг. Фонтанка, 75.
— Пав. Ос. Торг. Комиссаровская, 46.
— Серг. Никл. Кан. пис. Грибоедова, 105, т. 151-73.
— Фед. Лук. Преп. В. О., 9 л., 54.
Нечаева Вал. Вас. Преп. Крест. о-в, Александровский, 6-а.
— Ел. Конст. Ад'юнкт. В. О., 12 л., 23.
— Людм. Ив. Восп. Воинова, 36.
— Мар. Сем. Преп. 4 Советская, 7.
— Мар. Фед. Влад. бул. Наб. лейтен. Шмидта, 17.
— Нат. Бор. «Гидрол. инст.». В. О., 6 л., 17.
— Ол. Мих. Делопр. В. О., Средний, 48.
— Ол. Никл. Акуш. Кронверкский, 59.
— Ол. Павл. «Гимз». Преображенск., 5.
— Тат. Никл. Руков. Торговая, 25.
— Сераф. Ив. Преп. 12 Красноармейская, 3.
— Соф. Никл. Преп. В. О., 9 л., 54.
Нечвалодова Нулита Андриан. Лабор. Надеждинская, 40.
Нечволодова Ек. Фед. Бухг. Б. Зеленина, 3.
Нечипоренко Ив. Григ. Инстр. В. О., пр. Пролет. Победы, 88-в.
Нешель Бор. Христиан. Предс. правл. «Электро-Штамп». В. О., 17 л., 70, т. 555-53.
— Леон. Рич. Бухг. В. О., 2 л., 3.
— Олег Ник. Чл. Петросовета. Рыночная, 16, сл. т. 152-12.
Нешков Конст. Ив. Бухг. Б. Зеленина, 3.
Ниве Нат. Ив. Касс. 11 Красноармейская, 16.
— Петр Петр. Арт. 11 Красноармейская, 16.
Нивин Пав. Дм. Влад. пек. Декабр. Рылеева, 21.
Нивинская Юзефа Амвр. «С.-З. ж. д.». Троицкий, 10.
Нигберг Ал-др Моис. Инсп. В. О., 12 л., 31-б.
Ниеми Ив. Свонов. Механ. В. О., 16 л., 11.
Нижегородов Леонид Ив. В. О., Кожевенная л., 18.
Нижник Пав. Конст. Уч. надзир. Марата, 20.
Низберг Леонт. Леон. Бухг. Невск. заст., Стеклянный, Глазурная, 21.
Низгурицер Мар. Серг. «С.-З. ж. д.». Пр. Маклина, 31.
Низковская Мар. Моис. Врач. Лесной, Ново-Спасская, 5.
Низовец Таис. Никл. Врач. Верейская, 40.
Низовцев Ал-др Андр. Стат. Фонтанка, 52.
— Никл. Ал-др. Преп. Ольховая, 7.
— Петр Леонт. Чл. В.-О. Райисполкома. В. О., 12 л., 65.
Низовцева Берта Ив. Акуш. Пр. 25 Окт., 116.
Никалет Оск. Генр. Влад. бул. Пр. 25 Окт., 168.
Никандров Конст. Теодор. Агент. Торговая, 7.
Никандрова Вера Тим. Арт. Пис. Писарева, 18.
— Зин. Бор. Чл. Петроосвета. чл. Вол. Исполкома. Дер. Мурзинка, Софийская, 4, сл. т. 136-50.
Никаноров Никл. Вас. «Мурм. ж. д.». Лиговка, 44.
— Пав. Петр. Техн. Лесной, Яшумовский пер., 2.
— Фед. Лук. Инсп. Пр. Огородникова, 34.
Никар Зин. Григ. Арт. Халтурина, 11.
Никаро Сафр. Мих. «Откомхоз». 12 Красноармейская, 8, т. 532-58.
Никельбург Мих. Исаак. «Петродревтрест». 8 Советская, 12, т. 142-27.
Никин Ив. Мих. Зам. упр. Губмельконт. Глухоозерская, 87.
Никитаева Ал-дра Конст. Торг. 3 Июля, 45.

Никиташин Сем. Сем. Служ. рел. культа. Саблинская, 8.
Никиташина Сераф. Вас. Счетов. Саблинская, 8.
Никитенко Мар. Ал-др. Фармац. Достоевского, 10.
— Ол. Иос. Зав. шк. Мойка, 40.
— Пав. Кирилл. Кронверкская, 23.
Никитин Ал-др Вас. Бухг. Наб. Ср. Невки, 6.
— Ал-др Вас. Врач. Стремянная, 1.
— Ал-др Влад. Преп. 10 Красноармейская, 11.
— Ал-др Влад. Влад. маг. Кр. Зорь, 16.
— Ал-др Ив. «Завкраслет». Выборгская наб., 43.
— Ал-др Конст. Ст. Полигон, Окт. ж. д.
— Ал-др Мих. Преп. Воинова, 34.
— Ал-др Никит. Касс. В. О., 8 лин., 49.
— Ал-др Ос. Влад. маст. Некрасова, 39.
— Ал-др Фед. Сан. врач. жил.-строит. и шк. гигиен. Рыбацкая, 11.
— Ал-ей Григ. «Петропрофсож». Пр. 25 Окт., 85.
— Ал-ей Степ. Екатерингофский, 17.
— Анат. Ал-еев. Бухг. Комп. Чайковского, 60.
— Анат. Никл. Консульт. 1 ул. Дер. Бедноты, 30.
— Андр. Андр. Счетов. М. Охта, Мариинский, 10.
— Андр. Иоак. Управл. мельн. Глухоозерская, 1.
— Андр. Никит. Чл. Петросовета. Б. Охта, Захаровский пер., 7.
— Андр. Фед. Проф. Рыбацкая, 11.
— Ант. Ал-др. Пом. бухг. Загородный, 21.
— Бор. Серг. Врач. Клиническая, 3.
— Вас. Вас. Суфлер. Крюков кан., 14.
— Вас. Вас. Уч. спец. Новосильцевская, 8.
— Вас. Ив. «Окт. ж. д.». Бронницкая, 25.
— Вас. Ив. Агент. В. О., 13 л., 2.
— Вас. Ив. Торг. 6 Советская, 16, т. 177-25.
— Вас. Никл. Делопр. 3 Июля, 2.
— Вас. Сем. Пом. зав. Реформатор. Мытнинская, 3.
— Викт. Петр. Проф. В. О., 18 л., 19-а.
— Влад. Влад. Инж. Кан. пис. Грибоедова, 113.
— Влад. Григ. Техн. В. О., 11 л., 30.
— Влад. Дм. Врач. Пушкинская, 17.
— Влад. Фед. Бухг. Лахтинская, 18.
— Всев. Порф. Преп. 8 Красноармейская, 23.
— Георг. Вас. Инж. Розы Люксембург, 12.
— Георг. Конст. Счетов. Марата, 75.
— Георг. Мих. «Сельстройкредит». В. О., 1 л., 6.
— Григ. Никит. Влад. пек. Красноармейская, 24.
— Дм. Анат. Художн. Фонтанка, 18, т. 537-01.
— Дм. Вас. Геолог. В. О., 11 л., 42.
— Дм. Вас. Преп. Розы Люксембург, 12.
— Дм. Ив. Торг. Пушкинская, 5.
— Дм. Никит. Механ. Соляной, 9.
— Еф. Никит. Торг. Калинина, 11.
— Зин. Серг. Агент. Гулярная, 10.
— Ив. Ал-еев. Торг. Кузнечный пер., 22.
— Ив. Ив. Торг. Николаевский пер., 3.
— Ив. Ив. Ракова, 29.
— Ив. Клемент. Фонтанка, 33, т. 136-60.
— Ив. Никит. Замнач. исправд. Саперный пер., 13.
— Ив. Никит. Торг. Международный, 120.
— Ив. Никит. В. О., 12 л., 5.
— Ив. Никит. Зам. зав. Трансп. Отд. Слуцкого, 13.
— Ив. Павл. «Петрожелдор». Рузовская, 9.
— Ив. Платон. Влад. маст. Балтийская, 28.
— Ив. Фед. Торг. Гатчинская, 31.
— Иос. Никит. Эл.-техн. Б. Казачий пер., 3.
— Конст. Григ. «Сорабис». Ораниенбаумская, 22, т. 174-59.
— Конст. Мих. Торг. Фонтанка, 82.
— Конст. Степ. Чл. Петросовета, «Петроторг». Поварской пер., 14.
— Леонид Ал-еев. «Пепо». 11 Красноармейская, 4.
— Леонид Влад. Влад. пек. Международный, 118.
— Леонид Петр. Пом. зав. шк. Коломенская, 1.
— Мих. Андр. Инсп. Марата, 72.
— Мих. Вас. «В.-Морск. Акад.». В. О., 11 л., 4.
— Мих. Влад. Влад. бул. Международный, 118.
— Мих. Иоаким. Делопр. Пр. с. Володарского, 4.
— Мих. Мих. Ревиз. Егорова, 18.
— Мих. Никл. Университетская наб., 7.
— Мих. Павл. Проф. Кр. Зорь, 63, т. 180-41.
— Мих. Плат. Влад. маст. Комиссаровская, 50.
— Никита Ив. Нарсудья. Пр. К. Либкнехта, 16.
— Никита Ив. Б. Зеленина, 9.
— Никл. Вас. Ковенский пер., 22.
— Никл. Вас. Бухг. Кирилловская, 18.
— Никл. Влад. Контрол. Подольская, 27.
— Никл. Дм. Надеждинская, 56.
— Никл. Игн. Преп. Лесной, Институтский, 7.
— Никл. Иллар. Бухг. Дегтярный пер., 6.
— Никл. Мих. Инсп. 4 Советская, 38.
— Никл. Никит. Агент. Тверская, 12.
— Никл. Никл. Конт. газ. «Правда». Пис. Чехова, 3.
— Никл. Никл. «Геолком». В. О., 18 л., 19.
— Никл. Никл. Писат. Полтавская, 10.
— Никл. Петр. Хранит. музея. Елагин Дворец, т. 575-18.
— Никл. Сем. Гулярная, 17.
— Пав. Никит. Торг. Пр. с. Смоленского, 17.
— Пав. Петр. Военком. Петрокрепость.
— Пав. Фрол. Пр. К. Либкнехта, 83, т. 570-71.
— Петр Ал-др. Зав. маст. Международный, 71.
— Петр Ос. Смотр. кладб. Ст. Обухово, кладбище.
— Петр Петр. Фонтанка, 32.
— Петр Тим. Кооп. «Рыбак». 3 Июля, 32.
— Ростисл. Мих. Красная, 30, т. 567-58.
— Серг. Ал-еев. Б. Зеленина, 14.
— Степ. Ив. Инсп. Лиговка, 229.
— Фед. Ал-еев. Влад. маг. Пис. Белинского, 4.
— Фед. Никит. Влад. маг. Харьковская, 6.
— Фед. Никл. Счетов. Кондратьевский, 41.
— Як. Ив. Предс. завк. Декабр. Рылеева, 6.
Никитин-Кокорев Конст. Як. «Откомхоз». Пр. Володарского, 15.
Никитина Ал-дра Вас. Врач. 2 Советская, 4.
— Ал-дра Мих. В. О., 10 л., 3.
— Ал-дра Фед. Преп. Скороходова, 40.
— Анаст. Конст. Торг. 1 Советская, 10-а.
— Анаст. Леонт. Зав. убеж. Воронежская, 3.
— Ан. Никл. Преп. Университетская наб., 7.
— Ан. Як. Зубн. врач. Пр. К. Либкнехта, 16.
— Ант. Симон. Делопр. П. С., Лахтинская, 20.
— Вера Мих. П. С., С'еэжинская, 19.
— Евг. Ал-еев. Стат. Пролеткульта, 3.
— Евд. Никит. Арт. Чернышев пер., 14.
— Евд. Петр. В. О., 17 л., 20, т. 138-88.
— Ек. Степ. Делопр. Загородный, 19.
— Елиз. Никл. Стат. В. О., 18 л., 19.
— Мар. Ал-др. Влад. маг. Пр. К. Либкнехта, 65.
— Мар. Ал-еев. Хор. Крюков кан., 14.
— Мар. Мих. Делопр. 4 Советская, 38.
— Мар. Никл. «Правды», 12.
— Мар. Фед. Делопр. Пр. Маклина, 5.
— Мар. Як. Торг. Стачек, 62.
— Нат. Фед. Воспит. 2 Советская, 27.
— Нина Фед. Преп. Пр. 25 Окт., 142.
— Ол. Ал-еев. Счетов. Парголовск., 14-ж.
— Ол. Петр. Делопр. Подрезова, 8.
— Праск. Петр. Акуш. Фонтанка, 152.
— Тат. Евдоким. Акуш. Коломяжск., 73.
— Тат. Петр. Торг. 4 Советская, 38.
— Юл. Влад. Бухг. Кузнечный пер., 10.
Никитина-Ларионова Ан. Никл. Зубн. врач. Мойка, 110, т. 530-21.
Никитина-Ржавина Клавд. Ал-еев. Преп. Тимофеевская, 25.
Никитинский Бор. Петр. Фонтанка, 73.
Никитиных Дм. Мих. Комвзвод. Комп. Чайковского, 41.
Никитичев Петр Андр. Торг. Шкапина, 18.
Никифоренко Дм. Федот. Арт. Союза Связи, 4.
Никифоров Ал-др Ив. Врач. В. О., 2 л., 51.
— Ал-др Конст. Инж. Герцена, 49.
— Ал-др Никандр. Бухг. Декабристов, 54.
— Ал-др Никл. Предс. Рабочк. Бульв. Профсоюзов, 13.
— Ал-др Род. Музык. Перовской, 4.
— Ал-др Степ. Чл. Петросовета. Пр. Юн. Пролетария, 13.
— Ал-ей Ал-др. Лект. Красная, 55.
— Ал-ей Никиф. Мех. Выборгск. наб., 19.
— Андр. Ал-др. «Гидрол. инст.». В. О., 2 лин., 23.
— Ант. Дм. «Таб. ф-ка». Марата, 65.
— Афан. Никиф. Фонтанка, 144.
— Бор. Мих. Делопр. Б. Пушкарская, 44.
— Вас. Вас. Комп. Чайковского, 79.
— Вас. Никиф. Уч. надзир. Крест. 9-6, Еленинская, 2-а.
— Вас. Никл. Касс. Коломенская, 32.
— Вас. Никл. Лиговская, 63.
— Викт. Никит. Бухг. Прядильная, 13.
— Влад. Никиф. Орган. колл. Обводный кан., 118.
— Влад. Як. Бухг. Надеждинская, 34.
— Генн. Мих. Зоологический пер., 3.
— Генн. Мих. С'еэжинская, 38.
— Георг. Мих. Чл. «Р. К. К.». В. О., 4 л., 59.
— Георг. Никан. Преп. Аптекарский, 4.
— Еф. Никиф. Электромех. Ординарная, 6.
— Ив. Ал-еев. Инсп. Моховая, 20.
— Ив. Дм. Техн. 3 Июля, 92.
— Ив. Никиф. Гатчинская, 27.
— Ив. Павл. Зав. скл. Фонтанка, 45.
— Кирилл Никиф. Влад. маст. Достоевского, 30.
— Конст. Як. Бухг. Международный, 58.
— Леон. Ант. С. Володарск., Мурзинка, 49.
— Леонт. Дан. Агент. Слуцкого, 31.
— Мих. Ив. Чернышев пер., 20.
— Мих. Павл. Служ. рел. культа. Волкова наб., 5.
— Никл. Вас. Влад. мебл. комн. Лиговская, 35.
— Никл. Евд. Техн. Жуковского, 2.
— Никл. Евстигн. Преп. Лермонтовский, 50.
— Никл. Ив. Бухг. Огородникова, 60.
— Никл. Митр. «Волховстрой». Боровая, 18.
— Никл. Павл. Вет. врач. Пр. пис. Добролюбова, 12.
— Пав. Вас. Троицкая, 23, т. 153-03.
— Пав. Дм. Полюстровский, 99.
— Пав. Евд. Влад. маст. Моховая, 31.
— Пав. Ив. Инж. Декабр. Пестеля, 15.
— Пав. Мих. Проф. Университетская наб., 5.

— Петр Ал-еев. Преп. Екатерингофск., 59.
— Серг. Ив. Загородный, 65.
— Серг. Никл. Зав. ф-кой. Магазинный пер., 4.
— Серг. Никл. Вульфова, 15, т. 534-41.
— Тим. Никиф. Бухг. В. О., Пр. Пролетарской Победы, 60-б.
— Тим. Серг. Чл. Петросовета, зам. дир. зав., упр. адм. ч. В. О., Тучков пер., 1.
— Тим. Фед. Преп. Крест. о-в, Надеждинская, 5.
— Фед. Викул. В. О., Соловьевский пер., 36, т. 182-43.
— Як. Фед. «Севзапкино». Советский, 9.
Никифорова Анаст. Ал-др. Торг. Балтийская, 36.
— Анаст. Никл. Счетов. Советский, 33.
— Анис. Сем. Влад. чайн. Некрасова, 40.
— Ан. Ив. Торг. Международный, 20.
— Ан. Мих. Чл. Петросовета. Нов. Дер., Набережная, 75.
— Ан. Петр. Стат. Стремянная, 22.
— Ан. Фед. «Передв. театр». Некрасова, 10.
— Ант. Ант. Счетов. Глазовая, 28.
— Глаф. Ив. Арт. Екатерингофский, 17.
— Евд. Ант. Счетов. Глазовая, 28.
— Евламп. Иос. Массаж. В. О., 16 л., 35.
— Ел. Ив. Преп. Пр. Мурзинки, 49.
— Ел. Никл. Контрол. Моховая, 30.
— Люб. Никл. Влад. маг. Лиговка, 106.
— Мар. Ал-еев. Предс. фабк. Воронежская, 3.
— Ол. Степ. Рыночная, 8.
— Ол. Филипп. Торг. Международный, 5.
— Таисия Никл. Стат. В. О., 10 л., 45.
— Фаня Лаз. Зубн. врач .Лиговская, 44.
Никифоровский Глеб Митр. Преп. Гончарная, 18.
— Никл. Дан. Прядильная, 20.
Никич Юр. Никл. Зав. «Дорпрофсож». Пр. К. Маркса, 6, т. 561-08.
Никлюкова Ел. Ал-еев. Счет. П. С., Песочная, 26-б.
Никогосян Христоф. Степ. Песочная, 4.
Николаев Ал-др Ал-др. Фактор. Пр. 25 Окт., 92.
— Ал-др Ал-еев. Бухг. Колокольная, 6, т. 130-17.
— Ал-др Ал-еев. Зав. рестор. Кузнечный пер., 10.
— Ал-др Анан. «Откомхоз». Климов пер., 9.
— Ал-др Андр. Бухг. Раз'езжая, 18.
— Ал-др Вас. Гражданская, 15.
— Ал-др. Влад. Арт. Блохина, 2.
— Ал-др Гавр. Торг. Восстания, 40.
— Ал-др Ив. Касс. Б. Московская, 4.
— Ал-др Ив. Инж. Рылеева, 7.
— Ал-др Мих. Влад. парикм. Верейская, 36.
— Ал-др Мих. Братства, 4.
— Ал-др Никл. Чл. Петросовета, чл. В.-О. Райисполкома. Гаванская, 16, т. 527-71.
— Ал-др Никл. «Петрогосиздат». Пет. Лаврова, 21.
— Ал-др Никл. Зав. эксп. Восстания, 21.
— Ал-др Никл. Пр. К. Маркса, 4.
— Ал-др Никл. Преп. Мойка, 13.
— Ал-др Никл. Предс. фабк. Лермонтовский, 10.
— Ал-др Никл. Торг. Малоохтенский, 56.
— Ал-др Павл. 8 Красноармейская, 18, т. 150-27.
— Ал-др Петр. Художн. Глазовая, 20.
— Ал-др Серг. Проф. «Центрархив». Фонтанка, 183.
— Ал-др Фед. Счет. Перекупной пер., 3.
— Ал-ей Ал-еев. Нач. отд. техн. бюро. Восстания, 13.
— Ал-ей Вас. Влад. бул. Советский, 34.
— Ал-ей Влад. Пом. библиот. 3 Июля, 51.
— Ал-ей Ив. Можайская, 13, т. 540-77.
— Ал-ей Никл. Сердобольская, 65.
— Ал-ей Павл. Чл. Петросовета. Каляева, 19, сл. т. 147-11.
— Ал-ей Петр. Зам. зав. Адм. п/о. Петрогубисполкома. Троицкая, 23, т. 568-58.
— Ал-ей Петр. Влад. маг. Никольский пер., 4.
— Андр. Андр. 9 Советская, 22.
— Андр. Макс. Влад. парикм. Верейская, 33.
— Андр. Мпх. Кан. Крунштейна, 17.
— Андр. Никл. Пр. 25 Окт., 22.
— Андр. Никл. «Госиздат». Каляева, 14.
— Аполл. Никл. Б. Казачий пер., 6.
— Бор. Ив. «Пубалт». Мойка, 82.
— Бор. Никл. «Губ. отд. труда». Клинский, 17.
— Бор. Никл. Проф. Кан. пис. Грибоедова, 80.
— Вас. Арс. «Откомхоз». В. О., 12 л., 23.
— Вас. Донат. Торг. Красносельская, 16.
— Вас. Ив. Полозова, 19.
— Вас. Макс. Влад. парикм. Верейская, 33.
— Вас. Мих. Юрист. 6 Советская, 5.
— Вас. Никл. Механ. М. Охта, Мариинская, 21.
— Вас. Никл. Предс. завк. Б. Охта, Наб. Охты, 40.
— Вас. Никл. Чертежн. Кондратьевский, 19.
— Вас. Фед. Музык. Перовской, 4.
— Вас. Як. Врач. Кирилловская, 20.
— Викт. Арс. Геолог. В. О., Средний, 11.
— Викт. Дм. Нач. топогр. уч. Комп. Чайковского, 1.
— Викт. Ив. Торг. Полозова, 19.
— Влад. Ал-еев. Счетов. Кузнечный пер., 10.
— Влад. Кирилл. Делопр. Кан. пис. Грибоедова, 30.
— Влад. Ос. Влад. маст. Кан. пис. Грибоедова, 33.
— Влад. Павл. Арт. 3 Июля, 51.
— Влад. Петр. Предс. правл. «Нефтегаз». Лермонтовский, 9, т. 147-74.
— Вяч. Никл. Делопр. Гавань, Карташихинская, 12.
— Гавр. Вяч. Ревиз. Комиссаровская, 77.
— Георг. Вас. Чертежн. Пр. К. Либкнехта, 14.
— Георг. Лук. Полтавская, 5, т. 591-03.
— Георг. Никл. Бухг. Предтеченская, 62.
— Григ. Никл. Влад. маг. Фонтанка, 121.
— Григ. Никл. Агент. Пл. Коммунаров, 6.
— Дионис. Петр. Пушкинская, 20.
— Дм. Влад. «Росс. Публ. Библиот.». 4 Красноармейская, 1.
— Дм. Дм. «С.-З. ж. д.». Рузовская, 19.
— Евг. Петр. Лабор. Кан. пис. Грибоедова, 51.
— Евг. Петр. Инж. Казанская, 28.
— Ег. Никл. Чл. Петросовета, механ. Окт. ж. д. Фарфоровск. п., 9, комм. 41.
— Еф. Никл. Предс. местк. Лесной, Полит. Ин-т.
— Еф. Тар. Чл. Петросовета. Фонтанка, 94, сл. т. 573-33.
— Ив. Ал-др. Социалистическая, 28.
— Ив. Вас. Преп. Екатерингофский, 61.
— Ив. Ерм. «Пепо». Колокольная, 2.
— Ив. Ив. Преп. Пис. Писарева, 14.
— Ив. Ив. Чл. Петросовета, уч. надзир. Международный, 130.
— Ив. Никит. Ревиз. Пр. К. Либкнехта, 11.
— Ив. Никл. Декабристов, 5.
— Ив. Никл. Бухг. Троицкая, 14.
— Ив. Никл. П. С., Блохина, 17.
— Ив. Никл. Полтавская, 3, т. 137-99.
— Ив. Петр. «Петрорабкрин». Некрасова, 56, т. 179-58.
— Ив. Ром. Преп. Невск. заст., Мурзинка, Обуховск. вет.
— Ив. Серг. Делопр. Расстанная, 1.
— Ил. Ив. Чл. Петросовета. В. О., Пр. Пролет. Победы, 60, сл. т. 535-80.
— Иос. Ив. Инстр. Большеохтенский, 38.
— Клем. Никл. Касс. Кан. пис. Грибоедова, 32, т. 533-06.
— Кондр. Никл. Торг. Кондратьевский, 28.
— Конст. Ал-еев. Вет. врач. Кузнечный пер., 10.
— Конст. Андр. «Хлебопродукт». М.-Охтенский, 72.
— Конст. Степ. Музык. Советский, 36.
— Конст. Як. Ревиз. Некрасова, 2.
— Леон Ив. Хим.-лабор. Жуковская, 28.
— Леонид Влад. Проф. Пис. Писарева, 10.
— Леонид Дм. Делопр. Пр. Маклина, 40.
— Леонид Никл. Делопр. Б. Зеленина, 23.
— Мих. Вас. Влад. маг. Международн., 7.
— Мих. Викт. «Петроток». Желябова, 5.
— Мих. Никл. Торг. Ярославский, 22.
— Мих. Никл. Финагент. Моисеенко, 22.
— Мих. Никл. Зубн. техн. Б. Московская, 7.
— Мих. Петр. Комп. Чайковского, 25.
— Мих. Тих. Бухг. В. О., 13 л., 20.
— Мих. Фед. Предс. коопер. Курляндская, 6.
— Никита Григ. Ад'юнкт. В. О., 23 линия, 12.
— Никл. Ал-др. Счетов. Красноармейская, 15.
— Никл. Ал-др. Пом. зав. библ. Климов пер., 8.
— Никл. Ал-еев. Воен. комисс., чл. Петросовета. Б. Пушкарская, 34-а, т. 538-68, сл. т. 147-12.
— Никл. Андр. Пр. 25 Окт., 111, т. 130-69.
— Никл. Вас. Пр. К. Либкнехта, 44.
— Никл. Дан. Счетов. 10 Красноармейская, 3
— Никл. Ив. Советский, 43.
— Никл. Ив. Фонтанка, 106.
— Никл. Мих. Пресд. студенч. кл. Гесслеровский пер., 3.
— Никл. Никл. музык. Декабристов, 15.
— Никл. Никл. «Откомхоз». Б. Зеленина, 15.
— Никл. Никл. Комиссион. Крест. о-в, Юргозанская, 14.
— Никл. Никл. Торг. Пр. 25 Окт., 77.
— Никл. Никл. Влад. пек. Кан. пис. Грибоедова, 56.
— Никл. Никл. Жил. районн. п/отд. К. Либкнехта, 74.
— Никл. Никл. Стат. С'езжинская, 13.
— Никл. Петр. «С.-З. ж. д.». Некрасова, 56.
— Никл. Петр. Касс. В. О., 17 л., 38.
— Никл. Фед. Б. Белозерская, 5, т. 563-86.
— Никл. Фед. Техн. П. С., Малый, 7.
— Пав. Влад. Пр. пис. Чернышевского, 17, т. 582-86.
— Пав. Никл. Серпуховская, 29, т. 146-85.
— Пахом Пахом. 8 Советская, 48.
— Петр Никл. Влад. маст. Пр. Володарского, 55.
— Петр Никл. Чл. Петросовета, предс. фабк. 12 Красноармейская, 19, сл. т. 536-82.
— Петр Павл. Торг. Марата, 12.
— Плат. Никл Чл. Петросовета, зав. орг. отд. Подковырова, 24.
— Сем. Никл. Контрол. Языков пер., 11-б.
— Серг. Ал-др. Зав. маст., чл. правл. «Электроштамп». 4 Советская, 10, т. 158-90.
— Серг. Арх. Архив. В. О., 14 л., 21.
— Степ. Ив. Инж. Фонтанка, 56.
— Степ. Никл. «Порт. таможня». Фонтанка, 116.
— Степ. Никл. Пр. К. Маркса, 7-а.
— Тим. Никл. Касс. Полюстровск. наб., 9.
— Фед. Григ. Делопр. Кан. пис. Грибоедова, 30.
— Фед. Никл. Продагент. Моховая, 11.

— Фед. Никл. «Промбюро». Кан. пис. Грибоедова, 31, т. 541-37.
— Як. Дав. «Трудсоюз». Ковенский пер., 26, т. 152-33.
— Як. Дм. Влад. маст. Фонтанка, 38.
Николаев-Бергин Никл. Март. Лект. В. О., 9 л., 44.
Николаев-Зейтман Абр. Сол. Пр. К. Либкнехта, 65.
Николаев-Павлов Фед. Павл. Касс. Пр. Огородникова, 48.
Николаев-Шевырев Ал-др Дм. Литерат. Подольская, 13.
Николаева Ал-дра Мих. Преп. Лифляндская, 2.
— Анаст. Евг. Моск. заст., Таращанская, 5, т. 189-53.
— Анаст. Ефр. 7 Советская, 24.
— Ант. Мих. Акуш. Кузнечн. пер., 10.
— Варв. Конст. М. Охта, Сборная, 20.
— Вера Ал-еев. Научн. сотр. 3 Июля, 66.
— Вера Бор. Преп. В. О., 9 лин., 48.
— Вера Никл. Арт. 3 Июля, 51.
— Доротея Руд. Арт. В. О., Тучков пер., 11.
— Евг. Никл. Бухг. Таракановский, 7.
— Ек. Никиф. Акуш. Гулярная, 4.
— Ел. Аполин. Преп. Стеклянная, 9.
— Ел. Конст. Торг. Пет. Алексеева, 9.
— Ел. Никл. Арт. Лермонтовский, 9, т. 147-74.
— Ел. Никл. Делопр. В. О., Малый, 29.
— Елиз. Мих. Влад. пивн. Полюстровская наб., 9.
— Зин. Никл. Арт. Пр. 25 Октября, 32.
— Клавд. Ив. «Прибой», «Научно-Иссл. Инст.», чл. Петросовета. Пл. Воровского, 1 дом Советов.
— Лид. Ал-еев. Делопр. В. О., 10 линия, 43.
— Марина Филипп. Преп. Комп. Чайковского, 25.
— Мар. Вас. Библиот. Международный, 9.
— Мар. Ив. Арт. Коломенская, 1.
— Мар. Мих. Зав. дет. д. В. О., 8 линия, 57.
— Мар. Никл. Преп. В. О., 13 лин., 14.
— Мар. Петр. Кр. Зорь, 50, т. 179-59.
— Мар. Ром. Торг. Пр. К. Либкнехта, 7.
— Мар. Серг. Помзавшк. Стремянная, 20.
— Мар. Фед. Преп. П. С., Широкая, 1.
— Мар. Як. Счетов. Надеждинская, 12.
— Над. Ив. Коррект. В. О., 8 лин., 15.
— Нат. Вас. Торг. Фонтанка, 187.
— Ол. Никл. Акуш. Надеждинская, 5.
— Тат. Павл. Акуш. Шамшева, 10.
— Уст. Петр. Торг. Тюмина, 12.
Николаева-Шевырева Лид. Петр. Подольская, 13.
Николаевская Ан. Вас. Влад. маг. Международный, 109.
— Ант. Ив. «Севзапгосстрой». Бронницкая, 15.
— Ек. Ив. Преп. 7 Советская, 18.
— Зин. Павл. Врач. Таракановка, 11, т. 149-36.
Николаевский Ал-др Никл. Моховая, 10.
— Афан. Вас. 12 Красноармейская, 21.
— Вас. Ив. «Пехшкола». Крест. остр., Эсперов, 6.
— Вениам. Апол. Бронницкая, 15.
— Мих. Никл. Преп. Петровский, 2.
— Пав. Степ. Таракановка, 11.
Николаенко Никл. Георг. «ПЕПО». 6 Советская, 22.
Николаенков Евстигн. Ал-др. Отв. торг. сл. Тюмина, 10.
Николаи Евг. Леон. Проф. Лесной Полит. Инст.
— Фед. Фед. Инж. Жуковская, 18.
Николас Викт. Дм. Зав. техник. Комп. Чайковского, 1.
Николенко Влад. Павл. Завпрод. Нов. деревня, Чернореченская наб., 51.
— Никл. Мин. Торг. Декабристов, 9.
Николи Ал-дра Григ. Касс. Фонтанка, 137.
Николин Никл. Фед. Преп. Комп. Чайковского, 81.
Николкин Никл. Вас. Торг. Мучной пер., 3.
Николов Родосл. Нейк. Агент. Жуковская, 3.
Николь Герберт Эдм. Рентгена, 14, т. 190-45.
Никольская Ал-дра Петр. Бухг. Пл. пис. Островского, 12.
— Ан. Иос. Скороходова, 22.
— Варв. Гавр. Пр. Володарского, 45.
— Варв. Фед. Преп. Крест. остр., Эсперов, 16.
— Гали Дм. Врач. Халтурина, 11, т. 187-93.
— Галина Всев. Библиогр. Пр. Володарского, 45.
— Нат. Ал-еев. Преп. Красн. Конницы, 3.
— Нина Вас. Делопр. Смольный пр., 6.
— Праск. Григ. Преп. Малоохтенский, 42.
Никольский Ал-др Ал-др. Врач. Пис. Белинского, 5.
— Ал-др Ив. Кирочная, 22, т. 145-32.
— Ал-др Инп. Преп. Пр. Бакунина, 23.
— Ал-др Инп. Преп. 7 Красноармейская, 16.
— Ал-др Серг Преп. Верейская, 19.
— Ал-др Серг. Преп. Коломенская, 35.
— Бор. Петр. В. О., 24 лин., 13.
— Вас. Лук. Делопр. Косой пер., 5.
— Вениам. Вас. Скороходова, 22.
— Викт. Никл. «Инст. Морал. восп.». Кам. остр., Б. Аллея, 59.
— Влад. Мих. Преп 7 Красноармейская, 16.
— Всев. Вас. Проф. В. О., 2 лин., 20.
— Вяч. Никл. Делопр. 12 Красноармейская, 32.
— Евг. Петр. Пом. Воен. Прокур. Гончарная, 10.
— Ив. Фед. Делопр. Полюстровский, 101.
— Мих. Лук. «Электрик». Кан. пис. Грибоедова, 74.
— Никл. Ал-др. Б. Зеленина, 4.
— Петр Ник. Воспит. Кам. остр., Б. Аллея, 59.
— Святосл. Вас. Ст. Следоват. Петрогубсуда. Халтурина, 10.
— Серг. Влад. Служ. рел. культа. Пр. К. Маркса, 37.
— Серг. Петр. Арсенальная, 9.
— Фед. Ал-др. Зав. шк. Загородный, 45.
Николя Ал-др Влад. Преп. Кр. Зорь, 36.
— Никл. Влад. «ГИМЗ». Пр. Бакунина, 33.
Никоненок Конст. Кирилл. Чл. Петросовета. Кр. Зорь, 66, сл. т. 540-10.
Никонов Бор. Павл. Писат. Кам. остр., наб. М. Невки, 7-б.
— Георг. Никл. Арт. Дровяная, 8.
— Ив. Ив. Чл. Петросовета. Стачек, 29, тел. Торг. Порт. 63.
— Ив. Фил. Влад. рестор. Нов. дер., Коломяжская, 77.
— Конст. Дм. «ПГОНО». Пр. Маклина, 3.
— Леон. Никл. Декан. Финский, 5.
— Мих. Андр. «Центросоюз». Герцена, 3.
— Мих. Вас. Влад. бул. Ракова, 21.
— Мих. Георг. Бухг. Б. Охта, Гурдина, 28.
— Никл. Конст. Кан. пис. Грибоедова, 89, т. 546-60.
— Тим. Ив. Предс. местк. В. О., 1 линия, 6.
— Фед. Арс. Влад. маст. Пр. 25 Октября, 168.
— Фед. Петр. Влад. биллиард. В. О., 8 лин., 27, т. 588-96.
Никонова Ан. Евст. Касс. 3 Июля, 7.
— Над. Петр. Торг. М. Разночинная, 5.
— Ол. Леонид. Преп. Воинова, 66.
— Ол. Никл. Преп. Желябова, 2.
— Ол. Никл. Преп. Инженерная, 4.
— Праск. Бор. Счетов. Шкапина, 9.
— Соф. Вас. Лопухинская, 12.
Никонова-Баранчикова Ол. Никл. Преп. Инженерная, дом Русск. Музея.
Никонович Ел. Ив. Воспит. Лесной, дор. в Гражданку, 4.
— Людм. Степ. Преп. Фонтанка, 126.
— Пав. Юл. Преп. 9 Советская, 22.
Никоро Софр. Мих. Инж. 12 Красноармейская, 8, т. 532-58.
Никотин Мих. Павл. Врач. Нижегородская, 21.
Никотина Ал-дра Никл. Зубврач. Пр. Маклина, 17.
Никритин Бор. Фед. Зубн. врач. Пр. 25 Октября, 79.
Никсен Мар. Карл. Счетов. В. О., Тучкова наб., 1.
Никсман Роб. Юр. Влад. маг. Лиговская, 65.
Никуленко Георг. Ив. Декабристов, 39.
Никулин Лев Вениам. Писат. Троицкая, 4.
— Никл. Ал-др. Мытнинская, 10, т. 136-96.
— Фед. Андр. Чл. Петросовета. В. О., Веры Слуцкой, 34, сл. т. 577-73.
Никулина Ек. Никл. Воспит. Удельная, Осиповский, 105.
Никулихин Мих. Ив. Следов. Пр. с. Смоленского, 33.
Никулищева Ант. Дм. Врач. В. О., 4 линия, 39.
Никульченко Ив. Ив. Бухг. Воинова, 44-б.
Никшич Ив. Инп. Геолог. В. О., 14 линия, 45.
Нилле Ив. Петр. Пискаревка, 11.
Нилов Ал-др Григ. Молвинская, 6.
— Влад. Вас. Бухг. П. С., Пушкарская, 27.
— Ив. Нил. Торг. 3 Июля, 48.
— Пав. Ив. Сан. врач. Можайская, 28.
— Пав. Нил. «С.-З. ж. д.». Международный, 34-а.
— Петр Никл. Кр. Курсанта, 8.
Нилова Ек. Дм. Торг. 3 Июля, 59.
Нилус Бор. Дм. Декабр. Пестеля, 7.
— Соф. Ферд. Преп. Троицкая, 15.
Нильсен Влад. Сам. Бухг. Канонерская, 19.
Ниман Максим. Никл. Преп. Б. Зеленина, 33.
— Мар. Мих. Преп. Пр. Маклина, 19.
— Фед. Авг. Музык. Кан. пис. Грибоедова, 132.
Нимен Евель Бор. Пр. 25 Октября, 55.
— Фрима Зинов. Вр. зав. дом. «Малютка». Пр. 25 Октября, 55, т. 561-30.
Нименский Ал-ей Григ. Служ. рел. культа. В. О., 7 лин., 70.
Нимченко Вас. Григ. Рецепт. Пр. Володарского, 1.
Нинкевич Франц Петр. Музык. Ковенский пер., 2.
Нипали Оск. Герефит. Влад. бул. Пр. 25 Октября, 168.
Нирдберг Лид. Фед. Врач. Петропавловская, 8.
Ниренберг Исаак Иос. Демидов пер., 4.
— Роб. Густ. Наб. Рошаля, 6, т. 170-30.
Ниренштейн Абр. Ис. Завмаг. Пр. Нахимсона, 1.
Ниселовский Ил. Григ. Некрасова, 39, т. 552-47.
Нисель Пинхус Фрейд. Торг. Сытнинская, 3.

Нисканен Елиз. Евг. Делопр. Международный, 9.
Ниссе Сем. Раф. Пр. Володарского, 45.
Ниссен Вас. Вас. Врач. Декабристов, 22.
Нитче Фриц Альфр. Агент. Мойка, 106.
Нифашев Фед. Евд. Инсп. Кр. Зорь, 44.
Нифонтов Георг. Еф. Чл. Петросовета. Пет. Лаврова, сл. т. 544-37.
Ницкевич Мих. Ал-др. Врач. Смольный пр., 7.
Нищенко Влад. Конст. Юрист. П. С., С'езжинская, 22, т. 154-41.
Ноах Моис. Ром. Влад. маст. Серпуховская, 30.
Новак Ал-др Фед. «Упр. Окт. ж. д.». Греческий, 23.
— Ан. Дном. Преп. П. С., Малый, 66.
— Мар. Ив. Инстр. В. О., 6 л., 29.
— Соф. Ром. Делопр. Екатерингофский, 76.
Новар Никл. Як. Инж. Кр. Зорь, 20, т. 131-03.
Новаш Вит. Филипп. Пр. Кр. Командиров, 16.
— Там. Арс. Пр. Кр. Командиров, 16.
Новелла Евг. Мих. Герцена, 31, т. 538-64.
— Соф. Мих. Врач. Пр. К. Либкнехта, 92, т. 186-68.
Новик Ан. Моис. Врач. Кр. Зорь, 65.
— Ив. Андр. Пр. 25 Окт., 22, т. 546-98.
— Ив. Льв. Преп. В. О., 5 лин., 70.
— Пав. Вик. Международный, 19.
— Филипп Як. Инсп. Достоевского, 29.
Новиков Ал-др Вас. Инж.-мех. Сев. Судостр. верфь, 7.
— Ал-др Вас. Влад. парикм. Комиссаровская, 28.
— Ал-др Вас. Инж. Наб. р. Емельяновки, 1.
— Ал-др Мих. Зодч. Росси, 2.
— Ал-ей Ал-еев. «Порт. таможня». 3 Июля, 127.
— Андр. Ал-еев. Пр. К. Маркса, 30.
— Андр. Ив. «Петроток». «Правды», 6.
— Бор. Никандр. Арт. Пр. Маклина, 30.
— Бор. Никл. Инстр. Красноармейская, 23.
— Бор. Степ. Подольская, 27.
— Вас. Вас. «Пепо». В. О., 17 л., 64, т. 553-43.
— Вас. Павл. Механ. Новоисаакиевская, 14.
— Вас. Фед. Влад. парикм. 8 Советская, 26.
— Вениам. Солом. Троицкая, 5, т. 185-62.
— Викт. Петр. Гидрол. инст. Декабристов, 60.
— Викт. Плет. «Мурм. ж. д.». Госпитальная, 3.
— Вяч. Вас. Саперный пер., 19.
— Георг. Влад. Марата, 62.
— Георг. Ив. Влад. маг. Б. Охта, Гусева, 9.
— Григ. Ив. Арт. Гатчинская, 35.
— Григ. Прокоф. «Откомхоз». Фонтанка, 39.
— Дан. Вас. Влад. парикм. 3 Июля, 13.
— Дм. Ив. Влад. стол. Б. Охта, Георгиевская, 21.
— Ив. Андриан. Казн. Желябова, 6.
— Ив. Ант. Врач. Лиговская, 4, т. 539-02.
— Ив. Вас. Проф. Кр. Зорь, 1.
— Ив. Гавр. Пом. прокур. Фонарный пер., 1.
— Ив. Евг. Союза Связи, 3.
— Ив. Ег. Влад. парикм. Нов. Дер., Финский пер., 9.
— Ив. Никл. Бухг. Фонтанка, 96.
— Ив. Павл. Влад. маг. Комиссаровская, 30.
— Ил. Андр. Бухг. 3 Июля, 112.
— Конст. Мих. Бухг. 3 Июля, 73.
— Конст. Як. Влад. маг. Демидов пер., 7.
— Леон. Вас. Преп. Саперный пер., 19.
— Леонид Ив. Чертежн. Международный, 116.
— Леонид Ив. Инж. Марата, 13.
— Мих. Георг. Костромской, 49.
— Никл. Андр. Бухг. Мойка, 110.
— Никл. Вас. В. О., 12 л., 31.
— Никл. Вас. «В.-Морск. Акад.». В. О., 13 л., 16.
— Никл. Дм. Гл. бухг. Пр. Кр. Командиров, 18.
— Никл. Мих. Торг. В. О., 7 л., 86.
— Никл. Никл. Перевозная наб., 25.
— Никл. Никл. В. О., Пр. Пролет. Победы, 71.
— Никл. Петр. Влад. маг. Мастерская, 11.
— Пав. Ив. Агент. Б. Казачий пер., 7.
— Пав. Ив. Торг. Б. Посадская, 18.
— Пав. Сем. Делопр. Боровая, 26.
— Петр Дм. Счетов. Б. Охта, Георгиевская, 21.
— Петр Ксеноф. Лесной, 2 Муринск., 8.
— Петр Льв. «Откомхоз». Красная, 20.
— Петр Март. Влад. парикм. Пет. Алексеева, 6.
— Петр Терент. Фонтанка, 55.
— Петр Фед. Счетов. Гоголя, 18.
— Сем. Мих. Бухг. Кирочная, 43-б.
— Серг. Ив. Уч. надз. милиц. Парголовская, 9.
— Серг. Ив. Надзир. 1 Муринский, 7.
— Степ. Никл. Лиговка, 125, т. 156-46.
— Степ. Пант. Бородинская, 1.
— Степ. Фед. «Госбанк». Кронверкский, 27.
— Фед. Ив. Влад. пек. Верейская, 23.
Новикова Вера Вас. «Губздрав». Комп. Чайковского, 41.
— Ксен. Мих. Влад. маг. Советский, 2.
— Ксен. Павл. Розы Люксембург, 19.
— Лид. Макс. Торг. Комиссаровская, 30.
— Мар. Вас. Влад. маст. Розенштейна, 24.
— Мар. Ив. Влад. маг. Кондратьевск., 3.
— Мар. Ив. Стат. Подковырова, 12.
— Мар. Никл. Зубн. врач. 1 ул. Дер. Бедноты, 38.
— Мар. Никл. Ординат. 1 ул. Дер. Бедноты, 22.
— Фанна Мих. Педаг. Пр. Пролет. Победы, 35.
— Юл. Георг. Бухг. Желябова, 8.
Новикова-Канторович Тат. Влад. Врач. Пр. пис. Добролюбова, 19, т. 131-35.
Новикова-Швидкенд Соф. Ал-еев. Акуш. В. О., Средний, 11.
Новинский Ал-др Ал-др. Арт. Лиговская, 25.
— Ив. Ал-др. Счетов. Пр. 25 Окт., 82.
— Серг. Ал-др. Зав. шк. Чернышев пер., 14.
Новицкая Евг. Леоп. Стат. Херсонск., 5.
Новицкий Ал-др Ал-др. Инж. Сердобольская, 65.
— Алоиз. Иос. Инсп. Загородный, 21.
— Викт. Як. Библиот. В. О., 11 л., 6.
— Влад. Арк. Инсп. Херсонская, 5.
— Каз. Вильг. «Упр. Отд. Зак.». Пр. пис. Добролюбова, 7, т. 136-34.
— Конст. Фед. Бухг. Загородный, 21.
— Мих. Петр. Касс. Наркомф. Лиговка, 149, т. 184-52.
— Петр Иос. Зав. почт. отд. Красноармейская, 19, т. 563-93.
— Серг. Домин. Чл. Рев. Ком. Марата, 16.
— Стан. Мартин. «Госцирк». Семеновская, 3.
— Франц Ант. Брандм. Энгельса, 16.
Новичков Фед. Григ. «Петротрансконтора». Пр. Майорова, 18.
Новлянский Анат. Плат. Инж. Пр 25 Окт., 164.
Новоглидская Роза Ад. Чл. Петросовета. Воинова, 44-б.
Новогонская Мар. Каэтан. Л. Толстого, 6.
Новодворский Витольд Марцел. Ассист. Декабр. Рылеева, 21.
Новоденский Пав. Дм. М. Охта, Малый, 2.
Новодережкина Соф. Вас. Выб. ст., Чугунная, 40.
Новожилов Ал-др Ив. Инж. В. О., 9 л., 30.
— Ал-ей Никл. Типогр. «Кр. Печатник». Союза Связи, 8.
— Вас. Лаврент. Торг. Лештуков пер., 7.
— Викт. Вас. «Окт. ж. д.». Тучков пер., 11.
— Григ. Степ. Влад. маг. Пр. 25 Окт., 90.
— Ив. Ив. «Упр. Окт. ж. д.». Колокольная, 8.
— Ил. Мих. Влад. маг. Пр. Майорова, 47.
— Кирилл Ант. Коломенская, 20.
— Мих. Павл. Преп. В. О., 19 л., 12.
— Никл. Макс. Влад. пек. Тамбовская, 65.
— Пав. Павл. «Петротабтрест». Пушкинская, 13.
— Петр Вас. Влад. маст. Б. Белозерская, 3.
Новожилова Ал-дра Андроник. Подрезова, 10.
— Вера Фед. Пис. Чехова, 7, т. 131-82.
— Ел. Роб. Чл. колл. защ. В. О., Тучков пер., 11, т. 130-88.
— Людм. Генн. Влад. маг. Б. Белозерская, 3.
— Мар. Як. Торг. Пр. Майорова, 47.
Новоземов Ал-др Матв. Гродненский пер., 18, т. 562-12.
Новолаев Тим. Филим. Надз. исправд. Константиноградская, 6.
Новопашенная Кл. Влад. Преп. В. О., Веры Слуцкой, 62.
Новорусский Мих. Вас. Пом. зав. музеем. Соляной пер., 9.
Новоруссова Ан. Юл. Преп. Мойка, 110.
Новосад Анаст. Ив. Влад. маг. Раз'езжая, 2.
Новосед Раиса Григ. Декабр. Рылеева, 21.
Новоседа Шапшал Исаак. Влад. маст. Герцена, 4.
Новоселов Вас. Ефр. «Пенькотрест». Лиговский пер., 4.
— Григ. Ив. Чертежн. Б. Московская, 8.
— Ив. Петр. Предс. пр-ния кооп. т-ва и кустпромселькредит». Восстания, 35, т. 137-02.
— Конст. Никл. Чл. Петросовета. Митрофаниевское шоссе, 4.
— Никл. Петр. Представ. «Льноцентра». 9 Советская, 39, т. 184-49.
— Фед. Фед. Торг. Пр. 25 Окт., 107.
Новоселова Евг. Петр. «Кустпромселькредит». Восстания, 35, т. 137-02.
Новосельская Ол. Ив. Стат. Моисеенко, 3.
Новосельский Бор. Евг. Комиссаровская, 23, т. 182-98.
— Евг. Льв. Пр. Володарского, 51, т. 557-39.
— Лев Евг. Влад. маст. Нахимсона, 13.
— Никл. Марк. Зав. инф.-стат. ч. Губпрокурат. Пр. пис. Чернышевск., 20.
— Серг. Ал-др. Врач. 9 Советская, 14.
— Серг. Ал-др. Моисеенко, 3.
— Фед. Ив. Инж. Наб. Жореса, 32.
Новосельцев Ал-др Павл. В. О., Малый, 48, т. 556-34.
Новосельцева Варв. Павл. Фонтанка, 96, т. 142-50.
Новосильцева Вера Георг. Стат. Слуцкого, 27.
Новоспасский Ал-др Фед. Инж. Пр. 25 Окт., 180.
Новотельнов Серг. Абр. Врач. 1 ул. Дер. Бедноты, 22, т. 537-95.
Новотельнова Ек. Род. Врач. 1 ул. Дер. Бедноты, 22, т. 537-95.
— Ол. Влад. Врач. Кирочная, 48.

Новоторцев Влад. Ив. Преп. Б. Гребецкая, 24.
Новоуспенская Евг. Ив. Воспит. Б. Зеленина, 4.
Новоуспенский Вас. Никл. В. О., Веры Слуцкой, 20.
Ногин Евг. Никл. Некрасова, 1.
Ноголева Евд. Макс. Торг. Прядильный пер., 4.
Ножина Над. Павл. Делопр. Торговая, 17.
Ноздрева Мар. Карл. Счет. Рыбацкая, 11.
Ноздрин Никл. Дем. Проф. Екатерингофский, 29.
— Петр Мих. Инстр. Пис. Белинского, 3.
Ноздровская Праск. Ал-др. Арт. Каляева, 13.
Ноздруков Никл. Вас. Зав. кальк. бюро. Пр. Пролет. Победы, 60-б.
Нозиков Никл. Никл. В. О., 11 л., 10.
Нолле Ал-др Мирон. «Розы Люксембург, 19.
Нольде Мар. Эрнест. Преп. Декабр. Рылеева, 10.
Нольман Никл. Ал-др. Ревиз. Надеждинская, 15.
Нонин Солом. Моис. Редакт. Жуковская, 22.
Нонка Вас. Як. Предс. местк. Советский, 63.
Норбеков Гавр. Ал-др. Штаб II. В. О. В. О., 6 л., 17.
Норвальд Эдг. Фрнд. «Севкабель». С'езжинская, 11.
Норвель Эм. Март. Надеждинская, 1, т. 160-56.
Норвид Феликс Франц. Кан. пис. Грибоедова, 6.
Нордбек Евг. Як. Вульфова, 1.
Нордберг Лид. Фед. Врач. Петропавловская, 8.
— Таис. Ал-др. Счетов. Б. Зеленина, 29.
Нордгейм Варв. Влад. В. О., 9 л., 12.
— Влад. Вас. Зав. типогр. В. О., 9 л., 12.
— Никл. Вас. «В.-Инж. Акад.». 3 Июля, 10.
Нордештрем Мар. Андр. Перовской, 3.
Норель Ант. Кирилл. Международный, 64, т. 139-73.
Норкин Ал-ей Ил. Врач. Розы Люксембург, 8.
— Никл. Серг. Троицкая, 3, т. 546-12.
— Хаим Меер. Бухг. Конная, 20.
Норкина Праск. Савел. Торг. Фонтанка, 181.
Норман Эрн. Вен. Касс. В. О., 12 л., 31-б.
Нормарк Ан. Ив. Стат. Пр. Кр. Командиров, 19.
Норнберт Руд. Ал-др. «Петровоенпорт». Пр. 25 Окт., 22.
Норневская Нина Ив. Счетч. В. О., Биржевая л., 8.
Норов Як. Петр. Влад. маст. Пр. 25 Окт., 88.
Норовчарова Клавд. Ив. Преп. Пр. Володарского, 32.
Носалевич Иос. Ив. Инж. Советский, 38.
Носанов Ал-др Вас. Бухг. Б. Под'яческая, 25.
— Вас. Петр. Влад. маг. Казанская, 56.
— Мих. Петр. Влад. Эл.-лото. 3 Июля, 38.
Носар Отто Ив. Бухг. Апраксин пер., 20.
Носикова Ан. Викт. Торг. Александро-Невская, 12.
Носин Петр Ив. Влад. маст. Коломяжское шоссе, 4.
Носков Ал-др Никл. Гулярная, 25.
— Вас. Степ. В. О., Косая л., 7.
— Григ. Никл. Торг. Б. Охта, Абросимова, 19.
— Ив. Дм. Влад. бул. Марата, 12.
— Мих. Петр. Зав. канц. отд. здрав. Фонтанка, 92.
— Никл. Дм. Писат. Тверская, 14.
— Никл. Мих. Счетов. Серпуховская, 12.
Носкова Авг. Дм. Акуш. Пр. Кр. Командиров, 31.
— Ол. Ал-др. Преп. Стремянная, 19.
— Пав. Ал-еев. Касс. Екатерингофский, 93.
Носкович Сем. Ос. Упр. рынка. Мытнинская, 1.
Носов Ал-др Ал-др. Подрезова, 7.
— Ал-др Ив. Фининсп. В. О., 16 л., 77.
— Ал-др Петр. Кирочная, 30.
— Вас. Ал-еев. Торг. Тележная, 21.
— Вяч. Ив. Мех. В. О., 17 л., 8.
— Дм. Ив. Зав. почт. отд. 3 Июля, 77.
— Евг. Ив. Чл. колл. защ. В. О., 10 л., 39.
— Конст. Ив. Инж. Гатчинская, 7.
— Мих. Ал-др. Агент. Пис. Писарева, 5.
— Никл. Дм. Помвоенком. Симбирск., 5.
— Петр Степ. Механ. Крест. о-в. Мариинская, 9.
— Серг. Ив. Механ. Желябова, 10.
— Серг. Никл. В. О., Веры Слуцкой, 88.
Носов-Крапивин Степ. Арс. Зав. лавк. Ждановка, 35.
Носова Ан. Ал-еев. Торг. Фонтанка, 77.
— Соф. Никл. Загородный, 10, т. 569-25.
Носович Стан. Ант. «Спичтрест». Апраксин пер., 1.
Носовский Григ. Степ. Инж. В. О., Пр. Пролет. Победы, 41.
Носсин Кирс. Ром. Преп. Декабристов, 62.
Носырев Никл. Григ. Нотариус. Гесслеровский пер., 3.
Нотгафт Фед. Фед. Герцена, 14.
Нотик Влад. Дав. Лектор. В. О., 11 л., 14.
Нсткевич-Брандт Евг. Бор. Преп. Кан. пис. Грибоедова, 96.
Ноткович Дав. Бор. Гродненский пер., 20, т. 566-86.
Нотович Мих. Ос. Чл. колл. защ. 5 Советская, 16.
Нохимович Зелик Селих. Торг. Ковенский пер., 30.
Ношель Мод. Эд. «Геолком». В. О., 17 л., 70.
Нудель Абр. Бор. В. О., 12 лин., 31-абв.
Нуждин Никл. Ив. Пом. брандм. 9 Красноармейская, 10.
Нужина Евг. Аким. Марата, 21.
— Над. Рафаил. Счетов. Серпуховская, 12.
Нумелин Георг. Карл. Пр. 25 Окт., 26, т. 169-16.
Нумеров Бор. Вас. Предс. астрон. о-ва. В. О., Университетская наб., Университет.
— Георг. Андр. Бухг. В. О., 1 лин., 18.
Нуриджаньян Авис Солом. Чл. Петросовета. Пл. Воровского, 1 дом Советов.
Ныркин Никл. Леонт. Кирочная, 8, т. 164-84.
Ныров Вас. Ив. Механ. Лиговская, 165.
Ньютон Феликс Григ. Преп. Халтурина, 11.
Нюгард Альфр. Ив. Чл. Петросовета. В. О., 17 лин., 38.
Нюгольм Петр Петр. Бухг. Пр. 25 Октября, 104.
Нюман Ал-дра Ром. Преп. 5 Красноармейская, 19.
— Ант. Ал-еев. Боровая, 66.
— Лид. Эд. Преп. Пр. Володарского, 11.
Нюренберг Мих. Дав. «Севзапкино». Комп. Чайковского, 30, т. 194-17.
Нюрнберг Влад. Влад. Врач. Фонтанка, 154, т. 164-10.
Няга Илья Андр. Фонтанка, 119, т. 543-03.
Някшева Мар. Ал-др. «Мурм. ж. д.». Пр. Нахимсона, 13.

О

Оберман Нахим Герш. Торг. Крюков кан., 14.
Обермейц Влад. Ал-др. Зав. ваг.-рест. Комиссаровская, 30.
Обермиллер Ида Леонт. Преп. Зодч. Росси, 2.
— Никл. Никл. Врач. Зодч. Росси, 2.
Обернев Ив. Григ. Аптекарский пер., 4.
Обернибесов Никл. Никл. Чл. колл. защ. Загородный, 16.
Обертюр Ан. Ад. Делопр. «Петр. Мед. Инст.». Красных Зорь, 24-а.
Обидейко Люб. Еф. Хор. Воинова, 34.
Облаков Андр. Ал-др. Дир. Акад. Театр. уч. Зодч. Росси, 2.
Облакова Ек. Петр. Преп. Надеждинская, 29.
— Ол. Ал-др. Арт. Троицкая, 10.
Обломкова Анаст. Петр. Преп. Лафонская, 1.
Обневская Ек. Конст. Казанская, 8.
— Лид. Георг. Счетов. Пушкинская, 10.
— Мар. Флор. Преп. М. Посадская, 15.
Обневский Ал-др Ал-др. Преп. 7 Советская, 29.
— Бор. Георг. Сотр. ред. кн. «Весь Петроград». Казанская, 8.
Обнорский Ал-ей Никл. «Петроукрайон». 6 Красноармейская, 22.
— Бор. Петр. Чл. Петросовета. 6 Красноармейская, 22, сл. т. 136-52.
— Пав. Вас. Маст. Песочная, 76.
— Серг. Петр. Преп. Б. Гребецкая, 10.
Ободовский Влад. Ал-др. Преп. В. О., 9 л., 26.
Оболдуев Тих. Ал-др. Проф. Пр. Маклина, 21.
Оболенская Мар. Як. Преп. Широкая, 8.
— Нина Ал-др. Врач. Пет. Лаврова, 49.
— Соф. Леонид. Зав. библ. Саперный пер., 15.
Оболенский Влад. Ив. Зам. упр. завод. «Пневматика». В. О., 18 л., 27-б, т. 162-29.
— Влад. Никл. Проф. Лесной, Институтский, 5.
— Серг. Ив. Преп. В. О., 18 л., 27-б.
Обольянинов Мих. Мих. Инж. Пет. Лаврова, 11.
Оборин Анаст. Христоф. Счетов. Казанская, 6.
— Влад. Вас. Стремянная, 19.
— Влад. Филипп. Уполном. «ЮМТ». Герцена, 55, т. 145-05.
Образцов Ал-др Георг. Б. Под'яческая, 30.
— Дм. Петр. Касс. Лесной, Английский, 61.
— Ив. Ал-еев. Бухг. Мойка, 82.
— Ив. Сем. Влад. чайн. Горсткина, 5.
— Ив. Степ. Контрол. Нов. дер., Гусева, 26.
— Макс. Фед. Влад. пек. Кирочная, 43-в.
— Мих. Степ. Гаванская, 45.
— Никл. Георг. Делопр. Комиссаровская, 44.
Образцова Над. Викт. Смольный, Сев. пол.
— Рах. Сам. Врач. Полюстровская наб., 5-б.
Обрам Конст. Никл. Лахтинская, 9, т. 573-49.
— Пав. Руд. «Губполитпросв.». Пр. Володарского, 57.
Обрезков Петр Ал-еев. «Чайтрест», чл. Тов. Биржи. Пр. Володарского, 55, т. 134-23.
Обреимов Ив. Мих. Преп. Б. Гребецкая, 43.
Обст Влад. Карл. Преображенская, 42-б.
Обухов Дм. Ил. Архивар. Красная, 2.
— Мак. Вас. Инж. Конюшенный пер., 1.
Обухович Ан. Бронисл. Делопр. Желябова, 8.

Обуховская Соф. Никл. Врач. Советский, 26, т. 172-24.
Овадис Дав. Абр. Макл. Манежный пер., 17, т. 187-16.
фон-Оверклифт-Броувер Карл. Богд. Счетов. Гагаринская, 26.
Овинэ Ан. Конст. Колокольная, 5.
Оводков Род. Афан. «Откомхоз». Советский, 34.
Оводова Ол. Мих. Чл. Петросовета, инсп. труда. Пр. Огородникова, 44, сл. т. 543-22.
Овсеенко Ив. Исаак. Касс. Перовской, 2, т. 127-98.
Овсяник Синай Арон. Инж. Пет. Лаврова, 2.
Овсянкин Ив. Емел. Зав. скл. Марата, 6.
— Сем. Иос. 2 ул. Дер. Бедноты, 4.
Овсянников Ал-др Ал-др. Пр. Володарского, 35, т. 530-95.
— Ал-ей Никл. Инж. Пр. 25 Окт., 139.
— Бор. Павл. Проф. Троицкая, 23.
— Вас. Никл. «Учкпрофсож». Симбирская, 35.
— Иос. Георг. «С.-З. ж. д.». Усачев пер., 8.
— Пав. Павл. Юрист. Каляева, 11.
— Серг. Ос. Архит. Ораниенбаумск., 22.
— Тих Степ. Зав. клад. Декабр. Якубовича, 8.
Овсянникова Елиз. Лаз. Зав. маг. Кронверкский, 23.
Овцеводова Ек. Дм. Обводный кан., 17.
Овчаров Влад. Влад. Счетов. 6 Советская, 8.
— Фед. Ив. Коммуны, 3.
Овчарова Над. Ал-др. Пр. 25 Окт., 134.
Овчинкин Андр. Ив. Торг. Мало-Охтенский, 44.
Овчинников Ал-ей Гавр. «В.-Морск. Акад.». В. О., 18 л., 19.
— Влад. Ант. Арт. С'еззжинская, 22.
— Влад. Фед. Чл. союза драм. писат. Серпуховская, 10.
— Влас Тих. Восстания, 2, т. 180-03.
— Георг. Ив. Касс. Пр. с. Мих. Архангела, 15.
— Георг. Ив. Счетов. Рошнинская, 11.
— Дан. Мих. Служ. рел. культа. 5 Советская, 33.
— Дм. Серг. Ново-Сивковская, 18-б.
— Ив. Абр. Торг. Демидов пер., 3.
— Ив. Ал-др. Торг. Жуковского, 49.
— Иллар. Георг. Чертежн. Лиговская, 10.
— Конст. Дм. «С.-З. ж. д.». Комиссаровская, 46.
— Нест. Емел. «Штаб П. В. О.». Гесслеровский, 2.
— Никл. Арон. Ревиз. Лиговская, 10.
— Никл. Вас. «Петроток». Фонтанка, 104.
— Никл. Як. Лиговская, 29.
— Никл. Як. Экономист. Зверинская, 2, т. 164-55.
— Петр Ил. Ново-Михайловская, 56.
Овчинникова Агн. Никл. Делопр. Моховая, 25.
— Ан. Ал-др. Акуш. Пр. Володарского, 55.
— Виктория Ал-др. Кирочная, 18, т. 550-71.
— Евг. Сем. Врач. Кр. Зорь, 32-а.
— Елиз. Евг. Социалистическая, 22.
— Мар. Дм. Библ. Надеждинская, 18.
— Мар. Серг. Счетов. П. С., Малый, 36.
— Матр. Ив. Чл. Петросовета. Гесслеровский пер., 3.
Овчинский Сам. Солом. Агент. Комиссаровская, 36.
Оганесов Влад. Артем. Стат. Скороходова, 13.
Оганессова Варв. Фед. Делопр. Б. Зеленина, 7.
Оганесьянц Паруйр Гавр. Врач, зав. сан. дезсекц. Восстания, 40.
Огановский Юр. Арк. Воспит. В. О., 6 л., 43.
Огарев Фед. Конст. Пом. нач. зав. П. С., Офицерский пер., 7.
Огарева Ал-дра Ил. Преп. Пр. К. Либкнехта, 74.
Огарков Дм. Серг. Декабр. Пестеля, 13, т. 176-27.
— Пав. Филипп. Торг. Софийская, 5.
Огвоздин Ал-др Ив. Дровяной пер., 9.
Огибин Мих. Ив. Касс. В. О., 7 л., 28.
Оглобина Зин. Вас. Врач. Шамшева, 9.
Оглобленский Ал-др Никл. Троицкая, 36.
Оглоблин Ал-др Никл. 4 Красноармейская, 17.
— Влад. Никл. Бухг. Б. Зеленина, 9.
— Влад. Никл. Комп. Чайковского, 17, т. 132-92.
— Ив. Ив. Предс. правл. артели. Павловская, 10-б.
Оглы Ил. Руслан. Торг. Дек. Пестеля, 11.
Огнев Гавр. Никл. «Гос. Универс.». В. О., 14 л., 31.
Огнева Евг. Дм. Делопр. Некрасова, 48.
— Рах. Никл. Л. Толстого, 1.
Огнянова Ан. Ив. Комп. Чайковского, 24.
Огорелышев Пав. Ал-еев. Торг. Палевский, 19.
Огородников Бор. Евламп. Инж. Коломенская, 1.
— Вас. Григ. Предс. завк. Желябова, 2.
— Вас. Мих. Полозова, 15, т. 134-52.
— Глеб Вас. Зав. гараж. Преображенская, 24.
— Петр Ал-еев. Влад. маг. Б. Охта, Алексеевская, 14.
Огородникова Клавд. Ив. Фонтанка, 105.
Огранович Евг. Конст. Арт. Некрасова, 10.
— Никл. Ант. В. О., Пр. Прол. Победы, 77.
Огрин Карл. Дав. Полозова, 13, т. 560-38.
Огуз Ан. Арон. Б. Пушкарск., 69, т. 558—68.
— Ал-др Мих. Зав. комм.-произв. отд. «Петровинторг». Крестьянский пер., 7.
Огулов Мих. Никл. Агент. Пр. К. Либкнехта, 18.
Огур Мар. Герас. Преп. Ракова, 31.
Огурцов Ал-др Фед. Зав. шк. В. О., 8 л., 75.
— Петр Степ. Агент. Херсонская, 19.
Огурцова Мар. Вас. Красн. Зорь, 65.
Огурцовский Евг. Ив. Пр. 25 Окт., 92, т. 183-96.
Одар-Боярский Ал-др Куз. Агент. Басков пер., 23.
Одес Лев Ал-др. Врач. Пр. Володарского, 30.
Один Дм. Фед. Чл. заводск. ком. Симбирская, 1.
Одинг Ив. Авг. Преп. Звенигородск., 20.
— Ив. Авг. Инж. 1 ул. Дер. Бедноты, 21.
Одиноков Ареф. Никл. «Петрогубугрозыск». Кр. О-в, Александровский, 1.
Одинцов Андр. Вас. Предс. местк. В. О., Средний, 10.
— Влад. Леонт. Торг. Кр. Конницы, 20.
— Конст. Фед. «С.-З. ж. д.». Бульв. Профсоюзов, 7.
Одинцова Елиз. Никл. Лесной, Б. Спасская, 64.
— Клавд. Ив. Акуш. Капсюльное ш., 323.
— Лид. Ал-др. Счетов. Фонтанка, 92.
— Сераф. Ив. Пом. зав. шк. Б. Белозерская, 18.
Одляницкая Евг. Людв. Преп. Крест. остр., Петроградская, 3.
Однолетков Мих. Андр. Влад. маг. Петра Алексеева, 9.
Однолько Влад. Фед. Дровяной пер., 4, т. 183-58.
Одов Бор. Карл. Бухг. Поварской пер., 1.
Одоевцева Ирина Густ. Некрасова, 60.
Одолеева Нина Ив. Библ. Мытнинская наб., 2.
Одратс Пелаг. Ив. Пом. бухг. Смольный, крест. пол.
Одынец Ан. Мих. Врач. Колпинская, 17.
Ожегин Ал-др Никл. «Пепо». Красн. Зорь, 29.
Ожегов Ив. Ив. «Фабгознак». Фонтанка, 144.
Ожегова Мар. Иллар. Лахтинская, 4.
Ожигов Петр Сем. Кузнечный пер., 7.
Ожинский Сол. Ос. Короленко, 21.
Ожогин Як. Петр. Герцена, 10, т. 567-26.
Озеров Ал-др Дм. Врач. Б. Под'яческая, 32.
— Ал-др Елис. Торг. В. О., 2 л., 35.
— Ал-ей Ал-еев. Влад. маг. Карповка, 18.
— Вас. Петр. Чл. Петросовета. Гутуевский О-в, Новый Порт, сл. т. 131-00.
— Викт. Як. Делопр. 3 Июля, 106.
— Вяч. Ал-др. «Порт. таможня». В. О., 5 л., 30.
— Георг. Ал-еев. Влад. маг. В. С., Бастедонов пер., 5.
— Мих. Гавр. Влад. маг. Пр. с. Смоленского, 29.
— Никл. Вас. Подрядч. Троицкая, 23, т. 541-97.
— Никл. Еф. «Гос. Универс.». Университетская наб., 7.
— Никл. Иос. Зав. техникум. Казанская, 3.
— Серг. Вас. Влад. пек. Фонтанка, 181.
Озерова Ан. Як. Делопр. Екатерингофский, 61.
— Варв. Никл. Делопр. Универс. наб., 7.
— Ек. Дм. Преп. Б. Под'яческая, 32.
Озерова-Волкова Ол. Ив. Делопр. 3 Июля, 106.
Озеровская Мар. Ад. Библиот. Международный, 13.
Озерская-Ромаль Соф. Арк. Арт. Советский, 15, т. 572-20.
Озолин Авг. Карл. Политредакт. Поварской пер., 4.
— Ал-др Ив. Врач. Лермонтовский, 20.
— Берта Ив. Торг. П. С., Малый, 47.
— Ганс Эвал. Влад. маг. Гражданская, 21.
— Герм. Як. Пр. 25 Окт., 78, т. 190-31.
— Ив. Ал-др. Инж. Моховая, 11.
— Ив. Петр. Мойка, 93, т. 159-92.
— Карл Карл. «Элмаштрест». Поварской пер., 4.
— Мих. Ив. Тексовый зав. «Окт. Революц.». М. О., Сергиевская, 6.
— Янис Герм. Чл. Петросовета, зам. предс. Губсуда. Желябова, 15, сл. т. 551-50, д. т. 129-16.
— Ян Юл. Уч. надз. Рез'езжая, 1.
Озолинг Евг. Отт. Бухг. Блохина, 8-а
— Иог. Петр. Дир. конт. «Петротранлеса», Мойка, 93, т. 159-92.
— Як. Петр. Влад. конт. Пр. Майорова, 5.
Озоль Влад. Петр. В. О., 2 л., 41, т. 548-22.
Ойзерман Григ. Сам. Влад. маг. Лермонтовский, 8-а, т. 193-64.
— Евг. Наум. Пр. Маклина, 21, т. 151-37.
Ойкалов Петр Ив. Счетов. Б. Пушкарская, 5.
Окадынев Ганс Ганс. Влад. маст. Советский, 3.
Окатов Ал-др Петр. Преп. Рошнинская, 32.
Океман Фед. Сем. Торг. Свечной пер., 27.
Окенин Вас. Ив. Бухг. Пудожская, 5.
Окерблом Оск. Роб. Инж. Достоевского, 30.
Окерблюм Влад. Густ. «С.-З. ж. д.». Можайская, 41.
Окерман Георг. Вас. Часовщ. Кан. имени Грибоедова, 94.
Окинин Никл. Мих. Преп. Усачев пер., 10.
Окинчиц Людв. Людв. Проф. Надеждинская, 5, т. 143-54.
— Стан. Людв. Казначейская, 6, т. 543-01.
Оккерблом Ал-др Ал-др. «Севзапгосстрой». Петра Лаврова, 23.

Окладных Григ. Конст. Врач. В. О., 8 л., 49-а.
— Конст. Конст. Рузовская, 17.
— Над. Никандр. Преп. Рузовская, 17.
Окман Ив. Ив. Чл. Тов. Биржи. Герцена, 11, т. 563-71.
Окмус Шая Петр. Торг. Кан. пис. Грибоедова, 29.
Окнов Ив. Григ. Врач. Лесной, Институтский пер., 5.
— Мих. Григ. «В.-Морск. Акад.». Лесной, Политехнич. Инст-т.
— Як. Мих. В. О., Опочинина, 78.
Окнова Мар. Никл. Врач. Лесной, Институтский пер., 5.
Околович Вера Ив. Делопр. Воинова, 44-б.
Околотов Влад. Анан. 5 Красноармейская, 17.
Оконешников Ал-др Анат. В. С., Лабораторная, 8, т. 180-31.
Оконешникова Соф. Мих. Финаг. В. С., Лабораторная, 8.
Окороков Ал-ей Ив. Декорат. Кан. пис. Грибоедова, 83.
Окорочков Евг. Андр. «Повиу». Пр. 25 Октября, 153.
Окорочкова Мар. Никл. Торг. Горсткина, 2.
Окс Викт. Бор. Чл. союза драмат. Басков, 35.
— Юр. Ал-др. Техн. Розы Люксембург, 19.
Оксенов Бор. Ал-др. Лабор. В. О., 9 л., 48.
— Инок. Ал-др. Врач. В. О., 9 л., 48.
— Инок. Ал-др. Писат. В. О., Соловьевский пер., 17.
Оксман Юл. Георг. «Центрархив». 1 ул. Дерев. Бедноты, 17.
Оксов Ант. Никит. «Петроток» Петергофский, 3.
Оксюз Ал-др Фед. Зав. к-т. «Паризиана». В. О., 3 л., 42.
— Як. Сем. Влад. маг. 3 Июля, 14.
Окулевич Викт. Валер. Декабр. Рылеева, 7, т. 173-92.
Окулич Бронисл. Иос. Зав. врач. уч. Рузовская, 17, т. 588-52.
— Эд. Зинов. Инсп. В. О., 5 л., 44.
Окулов Никл. Ал-еев. Инж. Восстания, 40.
— Серг. Ал-еев. «ПЕПО». Лахтинская, 32.
Окулова Мар. Никл. Восстания, 40.
— Там. Никл. Бухг. Восстания, 40.
Окунев Бор. Венед. О-во «Мироведения». Кирочная, 36.
— Венед. Никл. Врач. Кирочная, 36.
— Ив. Ег. Торг. Красноармейская, 19.
— Ив. Фед. Надз. исправд. Константиноградская, 6.
— Никл. Ал-др. Юрист. Красн. Конницы, 4.
— Никл. Всев. «Вомедак». Можайская, 15.
— Петр Петр. Врач. В. О., Биржевой пер., 1.
Окунева Мар. Мих. Счетов. 1 Красноармейская, 3.
— Тат. Ив. Торг. Расстанная, 5.
Окуневский Як. Леонт. Проф. Нижегородская, 33, т. 564-25.
Окунь Иос. Григ. Бухг. Дегтярный пер., 22.
— Мих. Ос. Дегтярный пер., 22.
Окше Лид. Том. Акуш. Пироговская наб., 3.
Олавская Лид. Иос. «Росс. Публ. Библ.». Надеждинская, 40.
Олаховский Петр Григ. Пушкинская, 10, т. 161-94.
Олев Вильг. Христиан. Преп. В. О., 1 л., 52.
Олевинская Соф. Фед. «Педолог. Инст.». Мойка, 11.
Олевинский Игн. Сигизм. Пом. брандм. Мытнинская, 3.
— Петр Ад. Преп. Мойка, 11.
Олевская Зин. Исаев. Архивар. Кр. Зорь, 24-а.
Олейник-Чуйко Дан. Вас. Бухг. Петра Лаврова, 41.
Олейникова Ол. Ал-еев. Восп. Пр. 25 Октября, 173.
Олендский Каз. Адол. Инж. Б. Посадская, 10.
Оленев Вас. Артем. Торг. Сенная пл., 3.
— Григ. Никл. В. О., 6 л., 27.
— Мих. Адриан. Юрист. Пушкинская, 10.
— Мих. Ил. Лектор. Пр. 25 Окт., 68, т. 547-14.
— Мих. Льв. В. О., 7 л., 62.
Оленева Ан. Фед. Касс. Комисаровск., 40.
— Зин. Петр. «Гидрол. Инст.». В. О., 7 л., 62.
— Люд. Андр. Касс. Воинова, 34.
— Мар. Никл. Торг. Колпинская, 15.
Оленин Евг. Ал-др. Счетов. Пр. К. Либкнехта, 63.
— Юр. Бор. Муз. Кирочная, 24.
Оленина Евг. Акс. Счетов. Симбирская, 11.
Оленицкий Игн. Мих. Чл. Петросовета. В. О., 9 л., 48.
Оленников Никл. Ив. Счетов. Мойка, 66.
Оленов Мих. Ил. Врач. Пр. К. Либкн., 26.
Оленчиков Ал-др Ив. Касс. Каноперский пер., 7.
— Фед. Ал-еев. Пробирер. В. О., 6 л., 49.
Олеск Ан. Мих. Толмачева, 26.
Олехно Феликс Ад. Чл. Петросовета. Ушаковская, 3, сл. т. 535-13.
Олехнович Андр. Горд. Агент. Мира, 11.
Оливетский Бор. Ал-др. Чл. Петросовета. 3 Июля, 2.
— Дм. Андр. В. О., 3 л., 18.
Олимпиев Мих. Ил. Делопр. В. О., 1 л., 22.
— Пав. Фед. Международный, 76.
Олин-Новиков Еф. Як. Чл. Петросовета. Кр. Зорь, 16, сл. т. 535-22.
Олиневич Степ. Степ. «Мондвор». Мытнинская наб., 5.
Олинцова Сер. Ив. Зав. шк. Б. Белозерская, 18.
Олисов Ив. Петр. Торг. Пушкинская, 10.
— Никл. Петр. Торг. 1 Красноармейская, 10.
Оличев Никл. Ал-еев. Пом. нач. мил. В. О., 7 л., 10.
Олло Варв. Георг. Влад. маг. Пр. с. Смоленского, 27.
— Влад. Павл. Торг. Пр. с. Смоленского, 25.
— Ол. Никл. Преп. В. О., Академич. пер., 4.
Оллонгрен Ал-дра Конст. Счетов. В. О., Тучкова наб., 10.
— Ек. Ник. Преп. В. О., Тучкова наб., 10.
Оловяшникова Ол. Серг. Научн. сотр. Плуталова, 20.
Оломуцкая-Ашкевич Ал-дра Павл. Зубн. врач. Апраксин пер., 4, т. 572-24.
Оломуцкий Як. Моис. Инж. Апраксин пер., 4, т. 572-24.
Олонов Степ. Ив. Надз. исправд. Пушкинская, 19.
Олохова Евг. Фед. Преп. В. О., 12 л., 31-в.
Олсуфьев Никл. Ив. Лиговка, 44.
Оль Андр. Андр. «Петроток». Инженерная, 4.
— Андр. Андр. Преп. Мойка, 1.
— Пав. Вас. В. О., Волховской пер., 6.
Ольгин Ос. Павл. Подольская, 39, т. 558-17.
Ольгина-Феона Ол. Мих. Арт. Бородинская, 1.
Ольденбург Серг. Фед. Академ. Университетская наб., 5.
— Сигизм. Юлиан. Зубн. врач. Пр. К. Либкнехта, 17.
Ольковицкая Ан. Петр. Зубн. врач. Дегтярная, 13.
Ольковицкий-Шапиро Исид. Моис. Бухг. Пр. К. Либкнехта, 22.
Олькин Зинов. Леонт. Ракова, 11, т. 552-19.
Олькина-Димонт Бальб. Исаак. Преп. Гатчинская, 27.
Ольмерт Лаз. Ос. Надеждинская, 50, т. 566-14.
Ольнем-Цеховская Варв. Никл. Писат. Кирочная, 32.
Ольненский Файвел Зельман. Преп. 3 Июля, 78.
Ольха Ал-др Еф. Восстания, 7, т. 179-31.
— Арон Як. Пр. 25 Окт., 170, т. 527-60.
Ольхеницкий Иос. Солом. Влад. маг. Пр. К. Либкнехта, 31.
Ольхин Ал-др Мих. Влад. картонажн. произв. Лиговский пер., 4, т. 563-15.
— Ал-др Серг. Преображенская, 29.
— Бор. Серг. Бухг. В. О., 1 л., 28.
— Влад. Ал-др. «Окт. ж. д.». Кирочная, 23.
— Влад. Герас. «Севзапгосторг». Саблинская, 8.
— Пав. Ив. Торг. М. Под'яческая, 3.
— Юр. Серг. «Зерносевер». В. О., 1 л., 28.
Ольхина Ек. Серг. Арт. Красн. Зорь, 61.
Ольховая Елиз. Ив. Преп. Кирочная, 22.
Ольховиков Петр Вас. Торг., чл. Тов. Биржи. 3 Июля, 40.
Ольховикова Матр. Ал-еев. 3 Июля, 40, т. 185-04.
Ольховский Абр. Наум. Агент. Мойка, 36.
— Авер. Ал-др. Инж. Гагаринская, 12.
— Валер. Ал-др. Влад. маст. Гагаринская, 12.
— Георг. Ром. Пр. Володарского, 55, т. 194-13.
— Евг. Григ. Арт. Глинки, 1.
— Евг. Григ. Чл. колл. защ. Декабристов, 27.
— Никл. Григ. Чл. Петросовета. Красная, 29.
— Никл. Григ. Герцена, 31.
— Петр Григ. Техн. Пушкинская, 10, т. 161-94.
Ольшанецкий Сем. Абр. Врач. Дровяной пер., 4, т. 192-96.
Ольшаников Григ. Фед. Извозопром. М. Зеленина, 3.
Ольшанский Абр. Дав. Врач. Лиговская, 91.
— Ал-др Фед. Бухг. 10 Советская, 11.
— Бор. Конст. Чл. колл. защ. Марата, 67, т. 169-39.
— Никл. Никл. Фотогр. С'ездинская, 36.
— Никл. Фед. Чл. Петросовета. 10 Советская, 11, сл. т. 586-61, д. т. 564-27.
Ольшвангер Саул. Льв. Врач. В. О., Веры Слуцкой, 16.
Ольшевская Адольфина Ал-др. Герцена, 20, т. 575-58.
— Вера Дм. Влад. маст. Пушкинская, 4.
Ольшевская-Киракозова Ол. Никл. Пушкинская, 4.
Ольшевский Ал-др Ал-др. Писат. Кронверкская, 23.
— Ал-ей Мих. Счетов. М. Московская, 4-а.
— Ант. Феликс. Зав. отд. «ПГОНО». Пр. Маклина, 1.
— Бор. Никл. «С.-З. ж. д.». Обводный кан., 68.
— Викт. Карл. «Доброфлот». Кирочная, 52.
— Влад. Влад. Инж. Каляева, 16.
— Лев Ал-др. Арт. Свечной пер., 5.
Оман Эм. Фед. «Морехизд.». Кан. пис. Грибоедова, 82.
Омельченко Ал-др Павл. Сан. врач. Б. Пушкарская, 40.
— Вас. Мих. Арт. Желябова, 11.
— Над. Игн. Воспит. В. О., 11 л., 46.
Омельянович Ол. Сем. Воспит. Обводный кан., 17.

Омельянович-Павленко Над. Степ. Арт. Пр. Маклина, 21.
Омелянский Вас. Леон. Академик. Теряева, 2-а.
Оминин Леонид Влад. Инж. Восстания, 43.
Омячкина Мар. Вас. Счет. Черная речка, 51.
Онескина Сарра Сам. Влад. маг. Дмитровский пер., 12.
Они Ал-дра Лазар. 3 Июля, 65.
Онисько Конст. Мих. Делопр. Фонтанка, 140.
Оницканский Евг. Сем. Зубн. врач. Восстания, 16.
Онищук Ив. Андр. Преп. В. О., пр. Прол. Победы, 70.
Оношко Мих. Ив. Торг. Надеждинская, 25.
— Эм. Франц. Акуш. Дер. Емельяновка, 3.
Оношкович-Яцына Ада Ив. Писат. Перовской, 3.
Онтенсон Рудол. Сем. 2 Советская, 27.
Онучкин Ив. Дм. Влад. маг. Нарвский, 3.
Онушкин Никл. Ал-др. Ревиз. Широкая, 19.
Опарина Нат. Сем. «С.-З. ж. д.». Усачев пер., 3.
Опаровский Пав. Ив. Арт. Кан. пис. Грибоедова, 121.
Опатович Конст. Влад. Инж. Лермонтовский, 55.
Опекунов Ан. Григ. Влад. маст. Пис. Белинского, 6.
— Ив. Фед. Счетов. Пр. К. Маркса, 31.
Опешкин Ал-др Ал-еев. Торг. М. Белозерская, 1.
— Моис. Абр. Зубн. техн. Кр. Зорь, 29.
Опитц Вас. Вас. «ПЕПО». Б. Пушкарская, 27.
Ополовников Серг. Петр. Врач. 12 Красноармейская, 7.
Опочинин Влад. Петр. Чл. союза драм. писат. Восстания, 19.
Оппель Влад. Андр. Проф. Кирочная, 23, т. 129-50.
— Евг. Карл. Преп. Тучкова наб., 12.
— Никл. Андр. Юрист. Комиссаровская, 9, т. 180-24.
Оппенгейм Ал-др Ал-др. «Окт. ж. д.». Гусев пер., 5.
— Викт. Ал-др. Гусев пер., 5.
— Конст. Конст. Песочная, 1.
Оппоков Глеб Викт. Преп. Декабр. Рылеева, 8.
Опыхтин Никл. Вас. «Петроукрайон». Раз'езжая, 35.
— Пант. Вас. Раз'езжая, 35.
Орав Ганс Як. Влад. маст. В. О., 5 л., 27.
Орадовский Марк Наум. Моховая, 4.
Орайков Вас. Ив. Влад. маг. Казанская, 39.
Оранжереев Никл. Дм. Инж. «Окт. ж. д.». Загородный, 21, т. 541-21.
Оранжереева Лид. Дм. Воспит. Мытнинская наб., 5.
Оранский Ив. Як. Чл. колл. защ. Желябова, 14.
— Мих. Льв. Марата, 26, т. 153-95.
— Серг. Ал-др. Преп. Лесной, Васильевская, 19.
Орбант Бор. Еф. Врач. Загородный, 9, т. 139-28.
— Тат. Абр. Троицкая, 28, т. 139-28.
— Хаим Бор. 5 Советская, 7.
Орбели Иос. Абгар. Проф. В. О., 11 л., 44.
— Леон Абгар. Проф. Рентгена, 9.
— Мар. Керап. Преп. В. О., 11 л., 44.
Орбелянц Соф. Амир. Делопр. Моховая, 17.
Орберг Ив. Людв. «Остехбюро». П. С., Малый, 71.
Орвид Викт. Ив. Чл. Петросовета. Желябова, 25, сл. т. 532-18.
— Иппол. Ив. Мойка, 64.
Ордановская Мар. Дм. Делопр. Прядильный пер., 1.
— Мар. Мих. Делопр. Прядильн. пер., 1.
Ордин Бор. Кесар. «Росс. Публ. Библ.». Воинова, 34.
Ординэ Викт. Иос. Бухг. Некрасова, 60.
Ордовская Мар. Андр. Мойка, 1.
Ордовский Ал-др Никл. Бухг. Некрасова, 8.
— Влад. Никл. Инж. В. О., 11 л., 56-б.
Орел Леонид Филипп. Механ. В. О., Академический пер., 4.
— Над. Ал-др. Б. Зеленина, 20.
— Тат. Ал-др. Ассист. Радищев пер., 8.
Орелкин Бор. Петр. Преп. В. О., 13 л., 16.
Орелова Ан. Вас. Преп. Обводный, 99.
Орехов Ал-ей Ив. Торг. Боровая, 26.
— Вас. Ал-др. Фининсп. Ропшинск., 36.
— Вас. Григ. Часовщ. Пр. 25 Окт., 78.
— Евг. Ив. Раз'езжая, 18, т. 165-80.
— Ив. Ив. 5 Советская, 41.
— Ив. Степ. Финаг. Комиссаровск., 30.
— Ил. Ал-еев. Арт. Подольская, 12.
— Ил. Петр. Касс. Б. Охта, Ульянова, 31.
— Конст. Павл. Касс. Торговая, 12.
— Мих. Степ. Зав. бухг. курс. Кирочная, 32.
— Мих. Фед. «Петроукрапон». Красн. Зорь, 54.
— Моис. Павл. Агент. Б. Зеленина, 7.
— Степ. Григ. Влад. маст. Комиссаровская, 30.
— Фед. Еф. Юрист. Лермонтовский, 3.
Орехова Агрипп. Вас. Преп. Обводный кан., 99.
— Ан. Дороф. Торг. Боровая, 26.
Орецкий Эд. Ант. Перовской, 12, т. 589-74.
Оречкин Бор. Сем. Литерат. Казанская, 23, т. 152-87.
Орешкин Ант. Вас. Влад. маст. Обводн. кан., 46-а, т. 183-72.
— Пет. Ив. Врач. Моховая, 5.
— Серг. Ив. «Северокустарь». Пр. Володарского, 51, т. 565-06.
Орешков Вас. Ос. «Таб ф-ка». В. О., С'ездовская, 9.
— Георг. Вас. Преп. В. О., С'ездовская, 7.
— Ром. Ал-еев. Инсп. Эдиссона, 14.
Орешкова Евд. Ал-еев. Дириж. В. О., 10 л., 41.
Орешников Мих. Никл. Влад. маг. Кан. пис. Грибоедова, 152.
Ори-Дорога Троф. Вониф. «В.-Морск. Акад.». Наб. Рошаля, Глав. Адмиралтейство.
Оринин Ив. Ал-др. Чл. Тов. Бирж. Мойка, 16.
Оркин Абр. Ил. Ювел. Б. Под'яческ., 9.
— Георг. Ил. Ювел. Мытнинская, 13.
— Зелик Геселов. «Петроодежда». Раз'езжая, 6, т. 544-77.
— Исаак Ил. Ювел. Пр. Майорова, 36.
— Лев Ил. Торг. Б. Под'яческая, 9.
Орланская Мар. Мих. Арт. Пр. Володарского, 31.
Орланский Серг. Як. Арт. Пр. Володарского, 31.
Орлеанский Евг. Евг. Агент 7 Красноармейская, 25.
— Никл. Мих. Научн. сотрудн. Б. Зеленина, 26-б.
— Никл. Мих. Арт. Б. Зеленина, 13.
Орленко Пант. Петр. Кр. Зорь, 1.
Орликов Ал-др. Льв. Моховая, 22.
— Вас. Ал-еев. Пом. зав. шк. Пр. 25 Окт., 133.
Орло Ек. Бронисл. Акуш. Греческий, 27.
Орлов Ал-др Ал-др. Инж. Кам. О-в, Боковая аллея, 50.
— Ал-др Ал-др. Арт. Декабр. Пестеля, 13, т. 181-49.
— Ал-др Вас. «С.-З. ж. д.». Жуковского, 41.
— Ал-др Вас. Агент. Социалистическ., 3, т. 192-00.
— Ал-др Никл. Торг., чл. Тов. Бирж. 3 Июля, 51.
— Ал-др Петр. Врач. Пр. 25 Окт., 66, т. 157-07.
— Ал-др Степ. «Окт. ж. д.». Невск. Заст., Муравьевский, 11.
— Ал-ей Арх. Чл. правл. «Т. П. О.». Пл. пис. Островского, 5.
— Ал-ей Матв. Торг. Лештуков пер., 9.
— Ал-ей Никл. Торг. Лиговская, 79.
— Ал-ей Ром. Желябова, 5.
— Ал-ей Степ. Коломенская, 35.
— Андр. Ал-еев. Кузнечная, 34.
— Андр. Конст. Влад. маг. Обводный кан., 56.
— Андр. Льв. Агент. М. Посадская, 15.
— Бор. Павл. «Гл. Гидрогр. Упр.». Зверинская, 17-а.
— Бор. Петр. Чл. колл. защ. Пр. 25 Окт., 66, т. 157-07.
— Вас. Андр. Торг. М. Белозерская, 22.
— Вас. Андр. Чл. Тов. Бирж. 3 Июля, 40, т. 562-49.
— Вас. Вас. Торг. Верейская, 8.
— Вас. Вас. Касс. Казанская, 23.
— Вас. Евс. Управдом. Обводный кан., 46-б, т. 187-05.
— Вас. Конст. Воинова, 16.
— Вас. Никл. «Окт. ж. д.». Чубаров пер., 11.
— Вас. Фед. Пом. нач. уч. ч. «Топошколы». Красн. Курсанта, 17.
— Вениам. Юдов. Влад. маг. Пр. 25 Окт., 61, т. 159-86.
— Викт. Ал-еев. Крест. о-в, Эсперов пер., 17, т. 155-93.
— Викт. Дм. «Гл. Гидрогр. Упр.». С'езжинская, 37.
— Викт. Ив. Предс. местк. Кр. Зорь, 6.
— Викт. Мих. Инж. Верейская, 40.
— Влад. Ив. Счетов. 3 Июля, 88.
— Влад. Ив. Чл. Петросовета. Торговая, 14, сл. т. 128-44.
— Влад. Ил. 10 Красноармейская, 24.
— Влад. Митр. Чл. Петросовета. Пр. 25 Окт., 27, сл. т. 136-05, д. т. 187-36.
— Вяч. Льв. Счет. Наб. Жореса, 18.
— Георг. Арс. «Коопечатник». Пр. К. Либкнехта, 25.
— Георг. Павл. Научн. сотр. Наб. Кр. Флота, 74.
— Дм. Никан. Торг. Фонтанка, 119.
— Евг. Никл. «Петролес». Марата, 9, т. 569-95.
— Ив. Арк. Торг. Б. Казачий пер., 7.
— Ив. Вас. Счетов. Коломенская, 1.
— Ив. Гавр. Бухг. Желябова, 13.
— Ив. Ив. Чл. Петросовета. Тамбовская, 5.
— Ив. Ив. «Петрогум». Марата, 75.
— Ив. Сем. Наб. Рошаля, 10, т. 536-99.
— Ил. Степ. Гоголя, 19, т. 128-00.
— Конст. Мих. «С.-З. ж. д.». Поварской пер., 8.
— Конст. Павл. Б. Зеленина, 7, т. 553-50.
— Куз. Викт. Влад. маг. Глазурная, 15.
— Лев Лавр. Бухг. Наб. Жореса, 18.
— Мих. Андр. Препод. Кан. пис. Грибоедова, 85.
— Мих. Вас. Дровяной пер., 9.
— Мих. Ив. Делопр. Клинский, 24.
— Мих. Павл. Пом. комиссара. Наб. Кр. Флота, 74, т. 140-30.
— Мих. Петр. Инж., пом. зав. камен. загот. Волховстроя. Пр. 25 Окт., 66, т. 157-07.
— Мих. Петр. Техн. Колокольная, 9.
— Никл. Ал-др. «Инст. им. Лесгафта». Усачев, 14.
— Никл. Ал-др. Лаборант. Фонтанка, 145.
— Никл. Ал-еев. Проф. Нижегородская, 6.

— Никл. Андр. «Окт. ж. д.». Боровая, 36.
— Никл. Григ. Влад. маг. Пр. 25 Окт., 54, т. 139-49.
— Никл. Лавр. Инж. Площ. пис. Островского, 9, т. 579-23.
— Никл. Никл. Торг. Лиговская, 79.
— Никл. Никл. Музык. Прядильная, 7.
— Никл. Павл. Декабр. Рылеева, 16, т. 129-94.
— Никл. Полик. Преп. Пудожская, 8.
— Никл. Серг. Влад. маг. Боровая, 16.
— Ник. Степ. Кооп. «Красный Борец». В. О., 10 л., 9.
— Никл. Фед. «ГИМЗ». 8 Советск., 2.
— Ник. Як. Музык. Б. Пушкарская, 34.
— Пав. Георг. Счетов. Некрасова, 36.
— Пав. Дм. Чл. союза драм. писат. Полозова, 6.
— Пав. Иллар. Влад. маг. Московское шоссе, 20.
— Пав. Капит. «Севпечать». П. С., Малый, 13, т. 173-89.
— Пав. Никл. Торг. Горсткина, 5.
— Пав. Павл. Упр. «Окт. ж. д.». В. О., 7 л., 10.
— Пав. Фед. Врач. 3 Июля, 128.
— Пав. Фед. Касс. Международный, 18.
— Петр Вас. Нач. Фин. Отд. Торгов. Порта. Герцена, 13, т. 557-65.
— Петр Еф. «Петроток». В. О., 11 л., 13.
— Сем. Ив. Чл. Петросовета. Институтский, 5, тел. Лесная подстанц., 7.
— Сем. Конст. Торг. 3 Июля, 40, т. 562-49.
— Серг. Ал-др. Ст. полигон, Окт. ж. д.
— Серг. Ив. Ледок. «Ермак». Канонерская, 19.
— Серг. Конст. Влад. пек. Горсткина, 1.
— Серг. Сосипатр. Управдом. Жуковского, 49.
— Серг. Тих. Торг. Б. Охта, Чернавская, 22.
— Степ. Григ. Делопр. Желябова, 13.
— Степ. Тим. Пом. упр. элеват. Госбанка. Лиговская, 65.
— Тим. Герас. Апраксин пер., 16.
— Фадд. Емел. Влад. чайн. 1 ул. Дер. Бедн., 33, т. 563-37.
— Фед. Мих. Б. Белозерская, 8.
— Фед. Мих. Воинова, 9.
— Федос. Ив. Техн. Екатерингофск., 3.
— Филипп Ерем. Влад. чайн. Кан. пис. Грибоедова, 85.
— Як. Викт. Врач. Херсонская, 35.
Орлов - Голубев Ив. Онис. «Петробумтр.». Желябова, 4, т. 128-31.
Орлова Ан. Мих. Счетов. Загородн., 27.
— Валент. Дм. Розенштейна, 22.
— Вера Анат. Преп. Аптекарский, 10.
— Вера Валер. Преп. Солдатский пер., 4.
— Вера Леон. Преп. Усачев пер., 14.
— Евг. Ал-др. «Электросила». Стрельнинская, 5.
— Евг. Вас. Стеногр. Манежная пл., 1.
— Евд. Петр. Желябова, 2.
— Ек. Ал-др. Арт. Дмитровск. пер., 18.
— Ек. Иос. Чл. Петросовета. 10 Советская, 11, сл. т. 564-27.
— Ек. Петр. Торг. В. О., 7 л., 54.
— Ел. Дм. Делопр. Лесной, Беклишовская, 5.
— Ел. Митроф. Преп. Крюк. кан., 15.
— Елиз. Серг. Бухг. Пр. Маклина, 39.
— Зин. Ал-др. Счетов. Кр. О-в, Вязовая, 7.
— Ирина Вас. Гражданск., 15.
— Люб. Никл. Екатерингофский, 57.
— Людм. Влад. Пиан. Б. Пушкарск., 34.
— Людм. Ив. Делопр. Дер. Емельяновка, 20.
— Мар. Ал-др. Преп. 8 Советская, 44.
— Мар. Зах. Чл. Петросовета. Лиговка, 8, т. 557-44.
— Мар. Мих. 3 Июля, 98.
— Над. Павл. Делопр. Карташовск., 38.
— Нат. Ал-еев. Врач. Лесной, Английский, 53.
— Нат. Влад. Чл. Петросовета. Торговая, 14.
— Ол. Никл. Делопр. Советский, 65.
— Праск. Сем. Арт. Некрасова, 21.
— Соф. Ив. Научн. сотр. Екатерингофский, 93.
— Соф. Ксав. Делопр. Пр. К. Либкн., 106.
— Тат. Ал-др. Торг. 3 Июля, 40.
— Тат. Павл. «Грао». Торговая, 17.
— Тат. Як. Преп. Свечной пер., 16.
Орлова-Багрикова Ал-дра Ив. Мойка, 8.
Орлова-Бочарова Ек. Вас. Арт. Мытнинский пер., 12.
Орлова-Ксендзовская Изаб. Мих. Арт Бородинская, 1.
Орлович Вен. Сем. В. О., 10 л., 19.
Орловская Ек. Никит. Чл. Петросовета. Ковенский пер., 4.
— Ксен. Григ. Преп. Кан. пис. Грибоедова, 96.
— Лид. Мих. Казанская, 15, т. 191-62.
— Мар. Эд. Подольская, 34.
Орловский Бор. Ал-др. Преп. Красн. Курсанта, 21.
— Вас. Ив. Бухг. Нижегородская, 31.
— Влад. Георг. Лесной, М. Об'ездн., 6.
— Григ. Тим. Воронежская, 52.
— Ив. Игн. Чл. Петросовета. Кр. Курсанта, 43.
— Ив. Лавров. «Радиотелегр.». Ст. Сортировочная, 25.
— Мих. Мих. Воспит. Мойка, 40.
— Никл. Мих. Техн. Перовской, 1.
— Пав. Иос. Пом. бухг. Кронверкск., 20.
— Петр Ал-др. В. О., Средний, 54, т. 157-26.
— Стеф. Льв. Счетов. Усачев пер., 27.
— Ян. Каз. Преп. В. О., 6 л., 29.
Ормоцкая Валент. Леонид. Суфл. Пр. 25 Окт., 104.
Орнатский Ал-др Павл. Инсп. 7 Советская, 20.
— Вас. Ив. Врач. Красн. Зорь, 54.
— Влад. Вас. Врач. Красн. Зорь, 54.
— Петр Матв. Инстр. Каляева, 25.
— Зелик Иосел. Зав. маг. Раз'езжая, 6.
Орно-Орлов Ал-др Авг. «Петрогубсоюз». Мытнинская, 5.
Орнштейн Мих. Сам. Врач. Загородный, 16, т. 140-99.
Оробейко Зах. Федос. Музык. Кан. пис. Грибоедова, 129.
Орошин Вас. Аким. Торг. Слуцкого, 9.
Орурков Ал-др Никл. Инсп. Пл. Восстания, 11, т. 146-02.
Орфаниди Филипп Никл. Чертежн. Свечной пер., 27.
Оршанский Лев. Григ. Проф. Песочная, 9.
Оршер Ос. Льв. (О. Л. Д'Ор). Литерат. Исполкомская, 5.
— Роза Натан. Зубн. врач. Исполкомская, 5.
Оршович Раиса Ил. Жуковского, 31, т. 564-72.
Осадовский Леонт. Ив. Воинова, 42.
Осадчий Петр Сем. Проф., чл. Севзапэкосо. Песочная, 5, т. 156-60.
Осадчук Вас. Евс. Музык. Подольск., 38.
Осауленко Афан. Ром. Лиговская, 233.
Освальд Вильг. Иоган. Агент. Фонтанка, 126.
Осетров Ал-др Ив. Консульт. Подковырова, 1.
Осетрова Лид. Матв. Преп. Наб. р. Карповки, 5.
Осецкий Франц Игн. Пушкинская, 18.
Осечкин Ал-др Ив. «Откомхоз». Пр. Юн. Пролетария, 9.
Осин Никл. Павл. Фонтанка, 139.
Осинин Мих. Ал-др. «Севзаводпути». Красн. Конницы, 22.
— Фед. Ал-др. Врач. Пр. К. Либкнехта, 25, т. 564-11.
Осинкин Григ. Петр. Зав. пивн. скл. Калинкин пер., 4, т. 188-43.
— Никл. Вас. Влад. маг. Пр. 25 Окт., 79.
Осиноватиков Никл. Павл. Кронверкская, 1.
Осиновский Иг. Никл. Пом. декорат. Воинова, 36.
— Никл. Ив. Преп. В. О., С'ездовск., 1.
Осинская Валент. Валер. Врач. Скороходова, 22.
Осинский Ант. Вацл. Влад. бул. Международный, 24.
— Влад. Вяч. Декабр. Пестеля, 8, т. 534-83.
Осипейко Бор. Никл. Пр. 25 Окт., 63.
Осипенко Ив. Зинов. «ПГМ». Косой пер., 11.
Осипенков Зах. Гур. Зав. страх. касс. В. О., 8 л., 75.
Осипов Ал-др Вас. Чл. Петросовета. Бронницкая, 2, т. 180-42.
— Ал-др Георг. Пр. Нахимсона, 10, т. 165-65.
— Ал-др Ив. «Петроток». Моховая, 22.
— Ал-др Никл. Арт. Басков пер., 37.
— Ал-др Серг. Контрол. В. О., 12 л., 31-б.
— Ал-ей Ив. Чл. союза драм. писат. Энгельса, 31.
— Ал-ей Карп. Делопр. Чесменская, 4.
— Арк. Вас. Нов. Дер., Набережная, 32.
— Вас. Мих. Влад. пек. Финский пер., 7.
— Вас. Осип. Лиговка, 3.
— Вас. Як. Херсонская, 1, т. 547-74.
— Викт. Петр. Проф. Боткинская, 9, т. 569-79.
— Влад. Конст. Загородный, 15.
— Влад. Фед. Дириж. Кр. О-в, Николаевская, 1.
— Георг. Леонт. Поварской пер., 2.
— Георг. Ос. Гаванская, 75.
— Григ. Ос. Делопр. 7 Советская, 6.
— Ег. Вас. Влад. скл. Нижегородск., 7.
— Ив. Андр. Предс. Петроградск. райисполк., чл. Петросовета. Пр. К. Либкнехта, 75, т. 158-17.
— Ив. Лавр. «Мурм. ж. д.». Псковская, 8.
— Ив. Никл. Торг. Международный, 76.
— Ив. Ос. Мойка, 28.
— Ив. Ос. Торг. Фонтанка, 126.
— Ив. Ос. Пр. с. Смоленского, 25.
— Конст. Ал-др. Влад. парикм. Боровая, 7.
— Леонт. Вас. Счетов. Дровяная, 3.
— Мих. Герас. Бухг. Моховая, 3.
— Мих. Ос. Предс. фабк. Моисеенко, 22.
— Мих. Петр. Извозопром. Гражданка, Ростовская, 15.
— Мих. Сем. Екатерингофский, 15.
— Никл. Гр. Предс. фабк. Гаванская, 60.
— Никл. Ив. «Окартупет». Скобелевский, 7.
— Никл. Куз. Торг. Эдиссона, 1-б.
— Никл. Мих. «Повну». Проф. Бульв. Профсоюзов, 6, т. 572-27.
— Никл. Никл. Троицкая, 36.
— Никл. Никл. Диспетч. В. О., Тучкова наб., 8.
— Никл. Ос. Влад. маг. В. О., Малый, 32.
— Никл. Серг. Преп. Пр. К. Либкнехта, 116.
— Никл. Фед. Влад. маст. Волковская, 10.
— Пав. Андр. 5 Красноармейская, 4.
— Пав. Ос. Ярославская, 4.

— Петр Сем. Счетов. Кан. пис. Грибоедова, 15.
— Сем. Ос. «Петроток». М. Посадская, 15.
— Серг. Ал-еев. Петр. Губ. Зав. Конюш. Желябова, 2.
— Серг. Вениам. Гражданская, 25, т. 171-01.
— Серг. Мих. Зав. лавк. Павловская, 2.
— Серг. Никл. Преп. Железнодорожная, 2.
— Стан. Иос. Чл. Петросовета. Слуцкого, 35.
Осипова Ал-дра Павл. Делопр. Пр. Нахимсона, 10.
— Анаст. Ос. Врач. Жуковского, 38.
— Ан. Афан. Влад. ресторан. Пр. Нахимсона, 10.
— Ан. Ос. Торг. Энгельса, 24.
— Вера Викт. Арт. Фонтанка, 64.
— Вера Никл. «Инст. Мозга», врач. Боткинская, 9, т. 569-79.
— Евг. Ив. Преп. 6 Советская, 4.
— Евд. Ал-др. Гражданская, 15.
— Корнел. Ив. Врач. 3 Июля, 84.
— Людм. Вас. Арт. Кирочная, 18.
— Мар. Сем. Счетов. Прядильная, 36.
— Мар. Серг. Кирочная, 54.
— Матр. Никл. Влад. маг. Международный, 139.
— Над. Ал-др. Счетов. Лесной, Новая, 18.
— Нина Ал-др. Бухг. Екатерингофский, 89.
— Ол. Дм. Акуш. Фонтанка, 4.
— Тат. Ал-др. 4 Красноармейская, 17.
— Тат. Фед. Счетов. 1 ул. Дер. Бедноты, 20.
Осипцов Филипп Ив. «С.-З. ж. д.». Моховая, 3.
Осичев Сем. Григ. Влад. пек. Череченская, 2.
Оскерко Ант. Войц. Предс. завк. Нарвск. заст., Новый пер., 8.
Оскирко Дан. Ант. Бухг. Лесной, Ямулинский пер., 2.
— Ек. Прок. Международный, 61.
Оскорбина Ан. Ил. Арт. Казанская, 33.
Ослинкин Мих. Ал-др. Торг. Пушкинская, 9.
Осмоловская Нат. Павл. Преп. Советский, 65.
Оснос Мих. Бор. Кирочная, 23, т. 161-42.
— Мовша Мендел. Коломенская, 32, т. 162-68.
— Стерра Вас. Коломенская, 32, т. 162-68.
Осокин Ив. Никл. 7 Советская, 26.
— Лавр. Вас. «Порт. Таможня». 9 Красноармейская, 13.
— Мих. Никл. Чл. Петросовета. 7 Советская, 26, т. 151-36.
— Петр Мих. Чл. «Вольфилы». Марата, 61.
Осокина Ан. Влад. Марата, 61.
Осоланус Лев Ал-др. Бухг. Комп. Чайковского, 20.
Осолодкова Лид. Никл. Акуш. В. О., 1 л., 36.
Оссовская Варв. Ал-др. Проф. Торговая, 8.
Оссовский Ал-др Вяч. Проф., проректор Консерват. Театральная пл., 3, т. 148-30.
— Ил. Абр. Врач. Песочная, 9.
Останин Ив. Фед. Комиссаровская, 36.
Останков Петр Ал-др. Проф. Восстания, 25, т. 539-20.
Останович Пав. Ал-др. Арт. Пушкинская, 8, т. 559-67.
Остафьев Петр Петр. «Машиностр. трест». Мойка, 29.
Осташевская Ан. Леонид. Зав. лаборат. Бронницкая, 7.
Осташенко Тим. Ив. Влад. парикм. В. О., Средний, 19.
Остен-Сакен Конст. Льв. «Гидрол. Инст.». Конногвардейский пер., 4.
— Марг. Льв. Стат. Конногвардейский пер., 4.
— Эм. Юл. Врач. Надеждинская, 7, т. 558-36.
Остолопов Конст. Ив. Предс. «Р. К. К.». Прав. бер. Невы, 96.
Острепов Ив. Андр. Преп. В. О., 10 л., 23.
Острецов Ив. Андр. Чл. Петросовета. В. О., 10 л., 23, сл. т. 163-03, д. т. 184-06.
Острецова Мар. Ал-др. Энгельса, 11.
Остров Герш Мендел. Комиссион. 8 Красноармейская, 20-б.
— Мих. Дм. Макл. Пр. пис. Добролюбова, 3, т. 561-91.
— Ос. Ос. Влад. маст. В. О., 1 л., 54.
Островецкая Лид. Як. Моховая, 16, т. 177-64.
Островецкий Каз. Леонард. Моховая, 16.
— Ос. Ив. «Пр-ние арт. инв.». Пр. Майорова, 34.
Островидова Варв. Конст. Врач. Фонтанка, 106.
Островская Гинда Исаев. Зав. шк. Комиссаровская, 12, т. 131-08.
— Манефа Конст. Б. Пушкарская, 67.
— Мар. Андр. Архив. Соляной пер., 16.
— Ол. Ив. Стат. Б. Вульфова, 21.
— Соф. Никл. Счетов. Кан. пис. Грибоедова, 29.
Островский Абр. Марк. Рецепт. Кропоткина, 7.
— Арк. Андр. Зав. шк. 4 Красноармейская, 19.
— Арон Абр. Торг. Марата, 60.
— Бор. Петр. Пушкинская, 13, т. 552-96.
— Вас. Макс. «Окрвещскл.». Корпусное шоссе, 1-б.
— Влад. Марк. Врач. Пр. Володарского, 51, т. 147-92.
— Ив. Петр. «Мурм. ж. д.». Лиговка, 44.
— Ив. Серг. 10 Советская, 11.
— Изр. Павл. Врач. Толмачева, 2, т. 157-73.
— Каз. Влад. «Кустарь-кредит». Преображенская, 8, т. 169-61.
— Натан Абр. Толмачева, 14, т. 539-18.
— Юр. Григ. 10 Советская, 17-б, т. 128-66.
— Як. Мих. Торг. В. О., 18 л., 43-б.
Острогорская Вера Никл. Зав. шк. 9 Советская, 4.
Острогорская-Малкина Ан. Як. Врач. Б. Посадская, 1.
Острогорский Петр Никл. Врач. Пр. К. Маркса, 39.
Остроградская Инна Ал-др. Проф. Смольный пр., 15.
— Нат. Ал-еев. Арт. Ковенский пер., 23.
Остропятов Петр Степ. В. О., 12 л., 23.
Остроумов Валент. Вас. Зав. шк. В. О., Средний, 28.
— Влад. Матв. Врач. Моховая, 38, т. 556-61.
— Дм. Влад. Упр. «Петр. пал. мер и вес.». Международный, 19, т. 174-81.
— Мих. Федос. Врач. Комп. Чайковского, 58.
— Никл. Ал-еев. «Повсу». Комиссаровская, 10, т. 173-12.
Остроумова Варв. Григ. Врач. Моховая, 38, т. 556-61.
— Ел. Никл. Врач. Комп. Чайковского, 58.
— Над. Петр. Преп. В. О., Средний, 28.
— Неонила Мих. Счетов. Дмитровский пер., 12.
Остроухова Зин. Серг. Счетов. Гатчинская, 22.
Острохольский Иос. Игн. «Упр. Спальн. ваг.». Пушкинская, 7, т. 573-15.
Остудин Арк. Ив. Кооп. «Красн. Путиловец». Земская, 11.
— Никл. Вас. Влад. маст. В. О., 9 л., 64.
Оськин Ал-др Ив. Торг. Казанская, 25.
Осьминин Конст. Иоаким. Касс. В. О., 12 л., 7.
— Фед. Никл. Торг. Конная, 8.
Осьминина Мар. Ив. Торг. Конная, 8.
Осьминская Елиз. Викт. «Ун-т им. Зиновьева». Лассаля, 1.
Осякина Ал-дра Ив. Рентгена, 5.
Осятинский Изр. Ицк. Торг. Саперный пер., 6.
Отвальда Григ. Ос. Влад. чайн. Русская, 4.
Отвечалин Ив. Матв. Влад. маст. Егорова, 15.
Отениг Гуга Данил. Кан. пис. Грибоедова, 71.
Отерно Жулиет.-Мар. Влад. маг. Декабр. Пестеля, 11.
Отлягов Мих. Павл. Врач. Пр. Володарского, 46.
Отлягова Анаст. Моис. Врач. Марата, 20.
Отока Чесл. Ян. Предс. «Ин-Транспорт». В. О., 8 л., 3.
Отоцкая Ел. Влад. Врач. Пушкинская, 11.
Отрожденов Серг. Андр. Казначейская, 3, т. 193-19.
Отроков Мих. Ал-др. Басков пер., 19.
Отрыганьев Домион Дм. Служ. религ. культа. 5 Советская, 33.
Отс Карл Март. Уполн. «Промбюро». В. О., 4 л., 39, т. 162-53.
Отсинг Гуг. Дан. «Петроторф». Казначейская, 6.
Отт Георг. Влад. Надеждинская, 17.
— Дм. Оск. Проф. В. О., л. проф. Менделеева, 3, т. 170-20.
— Над. Оск. Врач. В. О., л. проф. Менделеева, 3.
Оттенс Вольд. Магнус. «Пищетрест». Упраздненный пер., 17.
Отто Георг. Карл. Бухг. С'езжинская, 24.
— Евг. Карл. Зав. библ. В. О., 13 л., 20.
— Ел. Ив. Зав. шк. В. О., Средний, 27.
— Ив. Ем. Бухг. Красноармейская, 17-а.
— Фед. Влад. «Рииск». В. О., Средний, 27.
— Эд. Морщ. «Петробюробин». Пр. пис. Добролюбова, 21-а.
Оттокар Ив. Петр. Консульт. Бородинская, 6, т. 188-74.
Офенберг Тат. Влад. Арт. Фонарный пер., 3.
Офицеров Ал-др Серг. Делопр. Митавский пер., 3.
— Ив. Ал-еев. Агент. Подольская, 9.
Офросимова Ал-дра Ив. Некрасова, 45.
— Ол. Никандр. Врач. Блохина, 27.
Охапкин Пав. Серг. Предс. завк. Петр. О-в, Ольховая, 3.
Охотин Вас. Вас. Преп. 1 ул. Дер. Бедноты, 25.
— Серг. Ал-др. Воспит. Лопухинская, 16.
Охотников Ив. Троф. Тележная, 26.
Охрименко Куз. Петр. Инстр. Б. Охта, Георгиевская, 34.
Оцуп Иос. Адол. Фотогр. Пр. Володарского, 41, т. 188-28.
— Никл. Авд. Писат. Серпуховская, 7.
Очиров Бадма Намдсил. Лект. Ст. Дер., Буддийский храм.
Ошанин Серг. Мих. Делопр. Мойка, 28.
Ошевич Ал-ей Ал-еев. Врач. «Правды», 5.
Ошенкова Ант. Фед. Делопр. Б. Охта, Алексеевская, 13.
Ошерно Жульета Ив. Влад. маг. Декабр. Пестеля, 11.
Ошеров Влад. Никл. Чл. колл. защ. В. О., 2 л., 29.

— Наум Сам. Чл. Петросовета. Кронверкская, 23, т. 582-22, комм. 38.
Ошерович Ал-др Мих. «Центросоюз». Пис. Белинского, 6, т. 531-39.
— Гавр. Солом. Ковенский пер., 21, т. 141-14.
— Ол. Бор. Зубн. врач. Ковенский пер., 4.
Ошмянская-Зельдова Тат. Як. Зубн. вр. С'езжинская, 11.
Ошоклинский Плат. Степ. Преп. Лермонтовский, 22.
Ошук Ал-др Ант. «Откомхоз». Пеньковская, 4.
Ошурок Влад. Савел. Шкапина, 36.
Оя Микка Карл. Извозопром. Воронежская, 11.
Оянен Вилла Густ. Декабр. Нестеля, 5.

П

Паал Петр Ант. Бухг. Союза Связи, 20.
Пабо Ал-др Карл. Влад. маст. Пр. Володарского, 43.
Павалишин Влад. Влад. Инж. 3 Красноармейская, 12.
Павиль Ал-др Сем. Чл. колл. защ. Пр. Володарского, 12, т. 192-21.
— Анис. Сем. Саперный пер., 10, т. 547-26.
Павинский Як. Ал-др. Зав. типогр. Полит. Упр. Балт. флота. Троицкая, 15, т. 130-14.
Павкер Ал-др Як. Заставская, 15.
Павленин Ив. Андр. Касс. Надеждинская, 52.
Павленко Викт. Ал-еев. Врач. Пр. К. Маркса, 18.
— Ив. Никл. Чл. Петросовета. Герцена, 69.
Павликов Ив. Ив. Зав. центроскл. Болдырев пер., 15.
— Никл. Степ. «Упр. Окт. ж. д.». Надеждинская, 44, т. 129-68.
Павликова Мар. Флор. Воспит. В. О., 3 л., 58.
Павлинов Влад. Як. «В.-Морск. Акад.». В. О., 8 л., 7.
— Ив. Сем. Нач. водн. транспорта. В. О, 7 л., 4.
— Ил. Ив. «Петротекстиль». Смольный пр., 6.
Павлинова Марг. Влад. Научн. сотр. Кр. Зорь, 26.
Павлиновская Соф. Дм. Пом. зав. шк. Фонтанка, 105.
Павлихин Георг. Сем. Влад. маг. В. О., 3 л., 4.
Павлицкий Иос. Теоф. Инж., проф. С'езжинская, 24, т. 557-06.
Павлов Ал-др Ал-еев. Торг. Загородн., 66.
— Ал-др Дм. Бухг. Боровая, 11, т. 135-55.
— Ал-др Евст. Влад. маг. Ярославский, 69.
— Ал-др Емел. Кам. о-в, Березовая аллея, 20.
— Ал-др Ив. Техн. Глазовая, 13.
— Ал-др Ив. «Окт. ж. д.». Апраксин пер., 20.
— Адр. Павл. Комиссаровская, 59.
— Ал-др Павл. Агент. 3 Июля, 86.
— Ал-др Павл. Арендат. Муравьевский пер., 8.
— Ал-др Павл. Управдом. Чернышев пер., 20.
— Ал-др Павл. Короленко, 31.
— Ал-др Павл. Контрол. Зодч. Росси, 2.
— Ал-др Павл. Музык. Старорусская, 3.
— Ал-др Павл. Влад. парикм. 8 Советская, 27.
— Ал-др Павл. Советский, 25.
— Ал-др Тих. Преп. Фонтанка, 55.
— Ал-др Филипп. Счетов. Чернышев пер., 24.
— Ал-ей Ал-еев. Торг. Кан. пис. Грибоедова, 71.
— Ал-ей Григ. Агент. Кузнечный пер., 10.
— Ал-ей Ив. Мира, 21.
— Аполл. Арс. Чертежн. Свечной пер., 3.
— Арк. Ив. «Промбюро». В. О., 1 л., 10.
— Бор. Фед. Лесной пр., 18.
— Бор. Фед. «Окт. ж. д.». Б. Московская, 4.
— Вас. Ал-др. 9 Советская, 21.
— Вас. Вас. Техн. Пряжка, 17.
— Вас. Григ. В. О., Весельная, 4.
— Вас. Гур. В. О., 24 л., 11.
— Вас. Лаврент. Чл. Петросовета. Резвая, 2.
— Вас. Никл. Торг. Лештуков пер., 11.
— Вас. Петр. Чл. Петросовета. Теряева, 21, сл. т. 567-74.
— Вас. Сав. Кронверкский, 23.
— Вас. Федот. Бухг. Кан. пис. Грибоедова, 85.
— Викт. Павл. Влад. фотогр. Пр. 25 Октября, 95.
— Влад. Ал-др. Зав. кладов. Красная, 25.
— Влад. Ал-еев. Техн. Кр. Зорь, 1.
— Влад. Дм. Счетов. Ждановская, 27.
— Влад. Ив. Проф. В. О., 7 л., 2.
— Вяч. Ал-др. Преп. Скороходова, 15.
— Генн. Конст. Влад. маст. Бармалеева, 28.
— Георг. Вас. Зав. худож. ч. акад. оперн. театра. Кан. пис. Грибоедова, 8, т. 163-96.
— Георг. Павл. Кондратьевский, 29.
— Георг. Павл. Стеньки Разина, 1, т. 543-25.
— Григ. Дм. «С.-З. ж. д.». Раз'езжая, 39.
— Григ. Никиф. Научн. сотр. Театральная пл., 12.
— Дан. Никиф. В. О., Академический пер., 1, т. 185-93.
— Дан. Павл. Чл. Петросовета. 1 Красноармейская, 4, сл. т. 128-28.
— Дениам. Ант. Чл. союза драм. писат. Мойка, 104.
— Дм. Арс. Ст. Полигон, Окт. ж. д.
— Дм. Горд. Предс. правл. кооп. «Рыбак». Герцена, 39.
— Дм. Ив. Восстания, 23.
— Дм. Павл. Торг. Социалистическая, 9.
— Евг. Степ. Архит. Кр. Конницы, 8, т. 127-83.
— Ефр. Павл. Б. Белозерская, 27.
— Ив. Ив. Боровая, 44.
— Ив. Ив. Бухг. Тамбовская, 91.
— Ив. Лук. Влад. пек. «Правды», 7.
— Ив. Макс. Техн. Пр. Юн. Пролетария, 37.
— Ив. Мих. Марата, 55.
— Ив. Никл. Инж. Троицкая, 11.
— Ив. Никл. Чл. Петросовета. Кондратьевский, 29, сл. т. 528-01.
— Ив. Павл. Нарсудья. М. Охта, Сергиевская, 8.
— Ив. Павл. Лазаретный пер., 2.
— Ив. Петр. Проф. В. О., 7 л., 2, т. 576-66.
— Ив. Фед. Кан. пис. Грибоедова, 51.
— Ил. Павл. Чл. Петросовета. Невская заст., с. Александр., Троицкая, 35, сл. т. 531-00.
— Иос. Ив. Делопр. Лиговка, 44.
— Иос. Павл. Управдом. 2 ул. Дер. Бедноты, 7.
— Куз. Павл. 3 Июля, 49.
— Матв. Игн. Влад. бул. Предтеченск., 1.
— Мих. Ал-др. Проф. Лесной, Политехн. Инст.
— Мих. Вас. Торг. Гражданская, 9.
— Мих. Георг. Фининсп. Университетск. наб., 11.
— Мих. Дм. Счетов. Жуковского, 18.
— Мих. Емел. Делопр. Халтурина, 9.
— Мих. Мих. Счетов. Загородный, 3.
— Мих. Никл. В. О., Весельная, 12.
— Мих. Павл. Касс. Комиссаровская, 36.
— Мих. Павл. Счетов. В. О., 1 л., 28.
— Мих. Фед. «Петроукрайон». Воинова, 33.
— Мих. Як. Кр. Курсанта, 18.
— Никита Никл. Инсп. Лахтинская, 8.
— Никл. Ив. Глухоозерская, 4.
— Никл. Мих. Торг. Саблинская, 15.
— Никл. Никл. Мясная, 4.
— Никл. Никл. Инсп. Смольный, Делегатская пол.
— Никл. Павл. Врач. Лесной, Политехнич. Инст.
— Никл. Павл. Бухг. Сердобольская, 37.
— Ос. Мих. Техн. конт. «Гэк». Достоевского, 36, т. 169-42.
— Пав. Вас. Бухг. Геслеровский пер., 19.
— Пав. Гавр. «Кр. Бавар.». Петровский, 9.
— Пав. Мих. В. О., 1 л., 28, т. 536-16.
— Пав. Павл. Международный, 99.
— Пав. Як. Декабристов, 57, т. 180-82.
— Петр Ив. «Петроток». Калашн. наб., 44.
— Петр Кондр. Архит. Столярный пер., 18.
— Петр Леонт. Чл. колл. защ. Комп. Чайковского, 24, т. 177-36.
— Петр Мих. Преп. М. Посадская, 16.
— Петр Павл. Контрол. Кр. Зорь, 48.
— Петр Сем. «Акад. Худож.». В. О., 4 л., 1.
— Прох. Вас. Торг. Б. Под'яческая, 14.
— Раф. Вас. Делопр. Лесной пр., 26.
— Сем. Андр. Художн. В. О., 2 л., 17.
— Сем. Павл. Чл. Тов. Биржи. В. О., 9 л., 34, т. 189-69.
— Сем. Степ. Пом. упр. рынк. Мучной пер., 5.
— Серг. Ал-др. Зав. фабр. «Светоч». Б. Пушкарская, 14, т. 566-82.
— Серг. Георг. Счетов. Бородинская, 1.
— Серг. Ив. Уч. надзир. милиц. Каляева, 12.
— Серг. Мих. «Упр. Окт. ж. д.». Волоколамская, 1.
— Серг. Павл. «Центросоюз». Новый пер., 5.
— Серг. Петр. Комиссаровская, 31.
— Серг. Тим. Врач. Кан. пис. Грибоедова, 96, т. 158-68.
— Степ. Никит. Счетов. Восстания, 30.
— Тим. Павл. Проф. Кан. пис. Грибоедова, 96, т. 158-68.
— Ул. Павл. Агент. Фонтанка, 97.
— Фед. Ив. Преп. Лесной пр., 18.
— Фед. Ион. Торг. Социалистическая, 6.
— Фед. Макс. Торг. В. О., 9 л., 54.
— Фед. Павл. Пушкинская, 10, т. 170-63.
— Фед. Павл. Дир-ор пряд.-нит. фабр. «Кр. Нить». Пр. К. Маркса, 74, т. 589-27.
— Фед. Пант. Врач. Гулярная, 10.
— Фед. Филипп. Счетов. Чернышев пер., 24.
— Фил. Павл. В. О., 9 л., 36.
— Эмман. Павл. Влад. бул. Петровский, 14.
Павлов-Арбенин Ал-др Вас. Дириж. Пр. К. Либкнехта, 16.
Павлов - Сильванский Никл. Никл. «ПОИПС». В. О., Тучков пер., 11.
Павлов-Хорват Никл. Леонт. Арт. Халтурина, 11.
Павлова Ал-дра Ал-др. Врач. Широкая, 16.
— Ал-дра Арс. Преп. Симбирская, 47.
— Ал-дра Мих. Делопр. В. О., Средний, 35.
— Ал-дра Никл. Акуш. Кирочная, 12.
— Ал-дра Тим. Врач. Кан. пис. Грибоедова, 96.
— Анаст. Петр. Стат. Можайская, 16.
— Ан. Ал-др. «Гидрол. инст.». В. О., Веры Слуцкой, 82.
— Ан. Вас. В. О., 12 л., 13.
— Ан. Вас. Бухг. Желябова, 13.
— Ан. Евст. Торг. Загородный, 70.
— Ан. Ив. Извозопром. Лиговская, 168.
— Валент. Ал-др. Воспит. Песочная, 20.

— Валент. Григ. Счетов. Пр. Маклина, 19.
— Варв. Анан. «Петротекстиль». Калашниковская наб., 76.
— Вера Конст. Преп. Б. Об'ездная, 25.
— Евг. Сем. Врач. Пр. 25 Октября, 102.
— Ек. Влад. Врач. В. О., 9 л., 18.
— Ек. Павл. Зодч. Росси, 2.
— Ел. Павл. Счетов. 8 Советская, 14.
— Елиз. Карл. Акуш. Кирочная, 6.
— Иуст. Ив. М. Белозерская, 7.
— Клавд. Ив. Нарследов. Аптекарский, 7.
— Клавд. Конст. Касс. Лиговская, 10.
— Клавд. Савв. Контрол. Герцена, 65.
— Лид. Никл. Арт. Пр. 25 Октября, 66.
— Марг. Мих. Счетов. Фонтанка, 144.
— Мариан. Эрик. Арт. 2 Советская, 27.
— Мар. Георг. Касс. Бабурин пер., 5.
— Мар. Ив. Торг. Горсткина, 1.
— Мар. Мих. Влад. маг. Обводный кан., 41.
— Мар. Никл. Арт. Глинки, 15, т. 574-17.
— Мар. Никл. Руков. детск. очага. 7 Советская, 33.
— Мар. Серг. Чл. Петросовета. В. О., 13 л., 20, сл. т. 554-72.
— Нат. Павл. Зодч. Росси, 2.
— Нат. Петр. Акуш. Пр. Юного Пролетария, 37.
— Нина Мих. «Гос. Универс.». Лесной, Политехнич. Инст., 43.
— Ол. Георг. Пл. Лассаля, 5, т. 155-51.
— Ол. Як. Стат. Греческий, 21.
— Пелаг. Андр. Торг. Петровский, 14.
— Праск. Куз. Бухг. Лиговская, 72.
— Раиса Ив. Акуш. Широкая, 36.
— Раиса Сем. Акуш. Надеждинская, 5.
— Тат. Влад. Извозопром. Екатеринославская, 29.
— Тат. Павл. Преп. Саперный пер., 13.
Павлова-Арутюнова Мар. Никит. Зубн. врач. Пис. Белинского, 13.
Павлович Анат. Никл. Научн. сотр. В. О., Веры Слуцкой, 72.
— Андроник Лук. Преп. Б. Зеленина, 9.
— Над. Ал-др. Писат. Зверинская, 2.
— Праск. Ал-др. Пиан. Мойка, 82.
— Серг. Андрон. Преп. Петровск. остр., Петровский, 2.
Павловская Ал-дра Влад. Касс. Пр. Нахимсона, 13.
— Ал-дра Ив. Преп. 3 Красноармейская, 1.
— Ан. Арс. Врач. В. О., Средний, 25.
— Белла Мих. Мойка, 61.
— Ксен. Вас. Хор. Пис. Писарева, 10.
— Лид. Степ. Врач. В. О., 5 л., 8.
Павловская-Боровик Вера Ил. Арт. Петропавловская, 4, т. 175-48.
Павловский Ал-др Вас. «Кр. Бавария». Пр. пис. Чернышевского, 17.
— Ал-др Конст. Инсп. Мойка, 112.
— Ал-др Никл. Б. Московская, 5, т. 190-51.
— Анат. Чл. ассоц. пролет. писат. Пет. Лаврова, 36.
— Викент. Як. Кирилловская, 5, т. 536-74.
— Влад. Ал-др. Инж. Зверинская, 2, т. 573-56.
— Влад. Стан. Тележная, 30.
— Евг. Никан. Проф. Нижегородская, 10-а.
— Ив. Ал-др. Каменный о-в, наб. М. Невки, 14.
— Лев Владисл. Инж. 2 Красноармейская, 2.
— Никл. Никл. Проф., инж. Лесной, Институтский пер., 5.
— Пав. Бор. Арт. Блохина, 8.
— Петр Андр. М. Посадская, 15.
— Петр Иппол. Врач. Загородный, 34.
Павлухин Вас. Ил. Управдом. Красная, 48.
— Дм. Дм. Влад. маг. В. О., 7 л., 42.
— Никл. Дм. Чл. правл. О-ва Взаимного Кред. В. О., 18 л., 52.
— Серг. Дм. Зав. маг. В. О., 12 л., 11.
Павлюк Ал-др Петр. «Петроток». Обводн. кан., 76.
— Никл. Петр. Преп. Декабристов, 40.
Павлючук Лук. Арт. Счетов. Лиговка, 44.
Павперов Ал-др Андр. Техн. В. О., 18 л., 13, т. 191-61.
Павштике Анаст. Сем. Воспит. В. О., 6 л., 43.
Пагануцци Нат. Влад. Художн. Гоголя, 6.
Пагельс Конст. Ив. Чл. Петросовета. Ропшинская, 21.
Пагирев Влад. Дм. Преп. Моховая, 93.
Пагольский Серг. Ив. Лесной, Институтский, 5.
Падалка Григ. Лаврент. Инж. В. О., 5-л., 46.
Падарин Ив. Ив. «Центросоюз». Каляева, 23.
— Никл. Ив. Каляева, 23, т. 138-22.
Падва Бевьям. Зальм. Влад. маг. Пр. 25 Октября, 105, т. 129-04.
— Юда Зальм. Торг. Коломенская, 7.
Падве Матв. Раф. Чл. Петросовета. Екатерингофский, 22.
Падво Белла Марк. Касс. Пр. пис. Чернышевского, 17.
Падерно Пав. Мих. Коломенская, 5, т. 569-66.
Пади Вильг. Як. Извозопром. Калашниковская наб., 30.
Падорин Серг. Степ. Инстр. Карповка, 3.
Падохин Ив. Ив. Хор. Кан. пис. Грибоедова, 2-а.
Падражанский Бор. Марк. Калашниковская наб., 32, т. 542-06.
Падуров Никл. Никл. Преп. В. О., 18 л., 19-б.
Паевская Вера Владисл. Счетов. Канонерская, 19.
Паевский Ал-ей Мих. Бухг. Усачев пер., 6.
— Владисл. Эдм. Бухг. Канонерская, 19.
— Серг. Владисл. Канонерская, 19.
Пажинский Ал-др Ал-еев. Инж. Воинова, 34.
Пажитнов Конст. Ал-еев. Проф. Рыбацкая, 10.
— Юр. Ал-еев. Лесной, Ново-Спасская, 5.
Пажитнова Ол. Серг. Врач. Рыбацкая, 10.
Паздзерская Юл. Андр. Преп. Казначейская, 6.
Пазовников Ал-ей Ив. Торг. Комиссаровская, 56.
Пайкин Ил. Абр. Пр. 25 Октября, 55.
— Исаак Зейфов. Влад. маг. Фонтанка, 121.
— Лев Бор. Мойка, 82, т. 137-85.
— Леон. Раф. Моховая, 28, т. 183-53.
— Матв. Фед. Театральная пл., 10, т. 151-11.
Пайкина-Пуришенская Эха Карпел. Зубн. врач. Моховая, 28, т. 183-53.
Паймушин Дм. Леонт. Судья. 2 ул. Дер. Бедноты, 19.
Пайус Конст. Фед. «Окт. ж. д.». 3 Советская, 2.
Пайхман Мих. Бор. Влад. маст. В. О., 16 л., 53.
Пайчадзе Ив. Никл. Гражданская, 23, т. 132-56.
Пакидов Серг. Як. Гесслеровский пер., 17-а, т. 170-23.
Паккерт Георг. Георг. Бухг. В. О., 4 л., 53.
Паккул Берта Ив. Лиговская, 9.
Пакшвер Викт. Иос. Красная, 29.
Палагин Конст. Дм. Лиговская, 44.
Палаит Абр. Мих. Упр. аптек. 7 Советская, 7.
Палай Ал-др Георг. Влад. бул. Екатерингофский, 10, т. 549-42.
Пале Мих. Фед. Влад. маст. Предтеченская, 37.
Палеанов Вас. Вас. Торг. 10 Советская, 17-а.
Палей Бор. Серг. «Доброфлот». Кирочная, 48.
— Мих. Степ. Врач. Пр. 25 Октября, 116.
Палепа Викт. Абр. Пр. К. Либкнехта, 80, т. 187-69.
Палерштейн Эм. Марк. Наб. Фокина, 5.
Палет Солом. Бенциан. Б. Пушкарская, 58-б, т. 585-32.
Палехов Ив. Вас. Загородный, 23, т. 178-89.
Палечек Влад. Ос. Инсп. Жуковская, 18.
— Мар. Мих. Врач. Теряева, 2-а.
— Ос. Ос. В. О., 10 л., 13.
Палибин Влад. Никл. Инсп. Кр. Зорь, 57.
— Евг. Никл. «Промбюро». В. О., 1 л., 60.
— Ив. Влад. Пр. К. Либкнехта, 106.
— Мих. Никл. Секр. Госбанка. В. О., 1 л., 60, т. 175-88.
— Никл. Никл. В. О., 1 л., 60, т. 175-88.
Палибина Людм. Ал-др. Делопр. «П. М. И.». Гесслеровский пер., 23-а.
Палица Кипр. Ив. В. О., Гавань, Средний, 13, т. 569-15.
Палицын Ал-др Льв. Счетов. Марата, 10.
— Евг. Ал-др. Дир. «П. П. П. С.». Кирочная, 32, т. 538-65.
Палладин Никл. Влад. Научн. сотр. Одесская, 15.
Паллон Лев Ос. «Гидрол. инст.». Пр. К. Либкнехта, 2.
Паллон-Верещагина Лид. Юр. Пр. К. Либкнехта, 2.
Палоратова Ал-дра Тих. Влад. кафэ. Лиговская, 108.
Палтов Ал-ей Ал-др. Делопр. Марата, 50.
— Ил. Дм. Саперный пер., 14, т. 556-41.
Палтова Ек. Влад. Преображенская, 8.
Палтусов Конст. Ал-др. Инж. Раз'езжая, 16, т. 151-25.
Палферов Серг. Ив. «Мурм. ж. д.». Стремянная, 1.
Паль Мих. Бор. Пролетарский пер., 9, т. 542-23.
— Никл. Конрад. Чл. сов. О-ва Взаимн. Кред. Пр. пис. Чернышевского, 17, т. 144-47.
— Эм. Юл. «Петроток». Чернышев пер., 22.
Пальберг Берта Ив. Преп. Пр. 25 Октября, 32.
— Ив. Ив. «Росс. Публ. Библиот.». 3 Июля, 20.
Пальвадре Марта Юр. Чл. Петросовета, преп. Толмачева, 26, сл. т. 585-49.
— Як. Карл. Преп. Толмачева, 26.
Пальвиайнен Конст. Иос. Торг. 3 Июля, 32, т. 558-82.
Пальгунов Мих. Андр. Юрист. Пр. Майорова, 53.
Пальдани Леонид Никл. Бухг. Зимин пер., 4.
Пальковская Лид. Абр. Арт. Б. Московская, 5.
Пальман Авг. Ад. Влад. маст. Бармалеева, 10.
Пальмов Ал-др Фед. Врач. Марата, 16, т. 536-03.
— Фед. Ив. Зубн. техн. Марата, 11.
Пальмова Ол. Зах. Врач. Марата, 16, т. 536-03.
Пальмский Леонард Леонард. Писат. Восстания, 19, т. 157-18.
Пальмцвейг Никл. Авг. Розы Люксембург, 10.
Пальникова Раиса Ал-др. «Гидрол. инст.». В. О., 12 л., 31.
Пальцев Гай Тар. Преп. Восстания, 41.
— Дм. Куз. «Правды», 20.
Пальчевская Ек. Ал-еев. Кр. Зорь, 43.
Пальчиков Ив. Георг. Счетов. 7 Советская, 16.
— Никл. Ив. Бухг. Подрезова, 5.
Пальчинский Петр Аким. Преп. Декабр. Пестеля, 2.
Пальш-Коровина Мар. Ив. Влад. маг. В. О., 26 л., 36.
Палюх Франц Томас. Торг. Декабр. Пестеля, 19.
Паманцев Ал-ей Карп. Инж. Пр. 25 Октября, 40.
Панаев Крон. Крон. Делопр. Саперный пер., 15.

Панасенко Георг. Макс. Извозопром. Варфоломеевская, 4.
Панасюк Влад. Ант. Декабристов, 14.
Панафидин Петр Никл. Инж. Под'ездной пер., 3.
Панафутина Ол. Степ. Контрол. Мойка, 92.
Панах Петр Льв. Инж. Декабр. Пестеля, 13, т. 188-53.
Панев Степ. Мих. Университетская наб., 5, т. 592-52.
Паненгут Никл. Ферд. Бухг. Лермонтовский, 10.
Паненко Серг. Як. Б. Разночинная, 19-а.
Панес Рув. Изр. Подольская, 3, т. 560-48.
Паник Иоган Ал-еев. «Севзапгосторг». Декабр. Пестеля, 13.
Паников Степ. Конст. «Инст. Пут. Сообщ.». Международный, 9.
Панин Вас. Фед. Чл. Петросовета. В. О., Пр. Пролет. Победы, 82.
— Дм. Ив. Делопр. В. О., 5 л., 68.
— Ив. Ил. Делопр. Пр. пис. Добролюбова, 7.
— Конст. Ал-еев. Управдел. Кузнечный пер., 22.
— Конст. Ив. Преп. М. Посадская, 15.
— Мих. Никит. Художн. Некрасова, 29.
Панина Мар. Серг. Делопр. Рузовская, 5.
Паничев Григ. Сем. «Окт. ж. д.». Пр. с. Володарского, 19.
Панкевич Влад. Ив. «Северокустарь». Пр. Володарского, 51.
— Григ. Ив. Агрон. Пр. Володарского, 51.
Панкина Евд. Вас. Пушкарская, 43.
— Нина Мих. Рябовское шоссе, 20.
Панков Влад. Сем. Нач. отд. «Петрартсклад». 2 ул. Дер. Бедноты, 14.
— Григ. Петр. Петр. о-в, Петровская коса, 5.
— Пав. Ил. «Райоткомхоз». Моховая, 17.
— Серг. Вас. Инсп. Максимилиановский пер., 5.
Панкова Ал-дра Кондр. Влад. маст. Ямская, 5.
— Зин. Мих. Чл. «Вольфилы». Полозова, 21.
Панкратов Вас. Сем. Уч. сотр. Геол. инст. С'езжинская, 33.
— Леонид Ив. Бухг. Геслеровский пер., 23.
— Мих. Андр. Врач. Пр. Володарского, 55.
— Мих. Дм. Широкая, 9.
— Никл. Андр. Саперный пер., 20.
— Никл. Матв. Касс. Кр. о-в, Юрюзанская, 15.
— Серг. Дм. Чл. Петросовета. Тротиловое шоссе, 220, сл. т. 134-39.
— Фед. Вас. Делопр. Декабристов, 11.
— Фед. Петр. Фининсп. В. О., 8 л., 33.
Панкратова Ал-дра Тих. Влад. бул. Лиговская, 108.
— Мар. Петр. Акуш. Пр. К. Маркса, 5.
Панкратьев Дм. Матв. Инстр. Предтеченская, 69.
— Евг. Никл. Коменд. Фонтанка, 144.
Панкратьева Евд. Мих. Чл. Петросовета. Лесной пр., 1.
— Мар. Никл. «Гидрол. инст.». Фонтанка, 144.
— Ол. Никл. Преп. Воинова, 44-б.
Паннаш Евг. Ал-др. Пом. бухг. В. О., 18 л., 19-б.
Панов Ал-др Никит. Чл. Петросовета, Петроградская наб., 26.
— Ал-др Спирид. Арт. В. О., 3 л., 44.
— Арк. Ал-др. «Петротрансконтора». М. Посадская, 14.
— Арс. Ал-еев. Касс. Надеждинская, 16.
— Валент. Христиан. Зав. конт. Б. Разночинная, 4.
— Вас. Ал-др. М. Посадская, 14.
— Влад. Ал-др. Влад. маг. Пр. Бакунина, 11, т. 552-66.
— Влад. Вас. Пр. Огородникова, 10.
— Влад. Мих. Извозопром. Полюстрово, Средний, 21.
— Георг. Никл. Бухг. Б. Гребецкая, 63.
— Евг. Ив. Касс. «Госбанка». Фонтанка, 70, т. 183-21.
— Ив. Павл. 3 Июля, 48.
— Мих. Никл. Завтипогр. Крест. о-в, Юрюзанская, 14.
— Мих. Фед. Чл. Петросовета. Под'ездной пер., 13, сл. т. 583-95.
— Никл. Ал-др. Врач. Восстания, 31.
— Никл. Никл. «Пищетрест». Декабр. Рылеева, 21, т. 535-03.
— Сем. Сид. Бухг. Некрасова, 2.
— Терент. Мак. Влад. чайн. Лиговская, 233.
Панов-Мосин Ал-др Фёд. Чл. союза драм. писат. 3 Июля, 111.
Панова Ан. Никл. Счетов. 10 Красноармейская, 24.
— Евг. Никл. Научн. сотр. В. О., 12 л., 15.
— Кира Нил. Делопр. Красноармейская, 19.
— Мар. Никандр. Влад. маг. Пр. Бакунина, 11, т. 552-65.
Пановко Як. Карл. Пр. Майорова, 55, т. 132-03.
Панпушко Влад. Вас. Фонтанка, 133.
Пантелеев Ал-др Петр. Арт. Моховая, 41, т. 168-98.
— Вас. Никл. Инсп. Комиссаровская, 8.
— Георг. Пант. Уч. надзир. милиц. Пр. К. Маркса, 105.
— Дм. Мак. Механ. Боткинская, 2.
— Евг. Павл. «С.-З. ж. д.». Слуцкого, 35.
— Ив. Андр. Влад. рест. Коломенская, 27, т. 555-43.
— Ив. Мих. Лесной, Новая, 3.
— Ив. Никл. Химик. Б. Гребецкая, 15.
— Конст. Пант. Торг. Железнодорожная, 41.
— Лаврент. Вас. Фонтанка, 133, т. 538-11.
— Никл. Ив. Управдом. Декабр. Пестеля, 7.
— Никл. Никл. Нач. шк. Б. Гребецкая, 13.
— Петр Ив. Инсп. Надеждинская, 96.
— Степ. Пант. Слуцкого, 7, т. 139-79.
— Фед. Павл. Касс. Резная, 4.
— Як. Никит. Финагент. Волкова дер., Задворная, 9.
Пантелеев-Дюраше Андр. Ал-др. Арт. Моховая, 41.
Пантелеева Ал-дра Никл. Преп. Дровяной пер., 7.
— Анаст. Пантел. Торг. Железнодорожная, 41.
— Вера Евд. Счетов. Лермонтовский, 54.
— Ол. Гавр. Врач. Кр. Зорь, 54.
— Тат. Никл. Стат. Слуцкого, 35.
Пантелеймонов Влад. Ив. Секр. орг. отд. и зав. инф.-стат. отд. през. «ГИК». Б. Под' яческая, 14.
Пантов Вас. Ал-еев. Торг. Красноармейская, 6.
— Фед. Вас. Коменд. «ПМИ». Л. Толстого, 7.
Пантюхин Ал-др Арх. Казнач. Б. Зеленина, 15.
— Арх. Матв. «Окт. ж. д.». Коломенская, 1.
Пантюхов Никл. Ив. Упр. мылов. зав. Лиговка, 285, т. 171-52.
Панушин Никл. Ал-еев. Люблинский пер., 4.
Панфилов Ал-др Ал-еев. Влад. маст. Пр. Нахимсона, 10.
— Ал-ей Никиф. Влад. маг. Басков пер., 26.
— Вас. Вас. «С.-З. ж. д.». Митрофан. шоссе, 5.
— Дement. Ал-еев. Влад. маст. Поварской пер., 8.
— Евг. Андр. Чл. ассоц. пролет. писат. Ракова, 29.
— Ив. Петр. В. О., Опочинина, 1-г.
— Конст. Вас. Счетов. Марата, 41.
— Мих. Ив. Касс. Б. Пушкарская, 48.
— Мих. Нил. «Горн. инст.». В. О., 21 л., 2.
— Прок. Павл. «Пуокр». Лиговка, 44.
— Ром. Никиф. Тележная, 26.
Панфилова Ал-дра Викт. Арт. Херсонская, 1.
— Ал-дра Ив. Преп. Международный, 34-а.
— Анаст. Вас. Торг. Пр. 25 Октября, 49.
— Ан. Петр. Влад. маг. Марата, 7.
— Евд. Никл. Зав. шк. Пороховые, Ильинская слоб., 21.
— Зин. Андр. Влад. маст. В. О., 5 л., 46.
— Тат. Федот. Влад. пек. Воронежская, 53.
Панц Абр. Айзик. Торг. Загородный, 15.
Панчев Никл. Ив. Пр. Маклина, 22.
Панчиева Ол. Ив. Симбирская, 22.
Панчин Петр Петр. Инж. Пл. пис. Островского, 9.
Панчина Елиз. Петр. Арт. Пл. пис. Островского, 9, т. 174-79.
Панчулидзев Влад. Ал-еев. Врач. 3 Июля, 26, т. 191-96.
Паншин Адр. Ег. В. О., 2 л., 33, т. 591-50.
— Вас. Ив. Инж. Пр. 25 Октября, 132, т. 528-30.
Паншмяков Вас. Вас. Торг. Гагаринская, 34.
Панырин Дм. Ил. Моховая, 28, т. 534-12.
Панько-Максимович Ан. Петр. Завшк. Пр. Юн. Пролетария, 7.
Панюков Влад. Никл. Нач. штаба «П. В. О.». Троицкая, 25, т. 132-64.
Панюшкина Над. Вас. Торг. 3 Июля, 48.
Паозерский Мих. Фед. Литерат. Гулярная, 25.
Папа-Федоров Мих. Вас. В. О., Кожевенная л., 20.
Папава Север. Ив. Врач. Волынский пер., 4.
Папаев Пав. Дм. Агент. Восстания, 10.
Папандопуло Ек. Ал-др. Делопр. Серпуховская, 6.
— Ив. Христоф. Преп. Серпуховская, 6.
Папаникогло Георг. Конст. Чл. Петросовета, Казанская, 2.
Папаригопуло Бор. Влад. Литерат., член союза драм. писат. Халтурина, 23.
— Серг. Влад. Секр. военной прокуратуры. Халтурина, 23, т. 562-30.
Папарук Бор. Петр. Музык. Шкапина, 30.
Папашников Серг. Ал-еев. Бухг. Блохина, 17-б.
Папе Лев Фед. Врач. Крюков кан., 4, т. 154-35.
Папенгут Никл. Ферд. Бухг. Лермонтовский, 10.
Папенок Филим. Еф. Упр. Невск. судостр. зав., чл. Петросовета. Шлиссельбургск. шоссе, 1, сл. т. 150-16.
Паперна Герас. Абр. Врач. 1 Красноармейская, 4.
Паперно Солом. Льв. Комп. Чайковского, 44, т. 180-63.
Папернов Ал-др Зах. Фонтанка, 24, т. 537-74.
— Марк Мих. Арт. Восстания, 19, т. 548-41.
Папернова Тат. Тим. Пролеткульта, 4, т. 165-14.
Папилин Фед. Сил. Б. зав. «Охта». М. Охта, Сергиевская, 16.
Папирмейстер Лейба Гирш. Торг. 7 Советская, 9.
Папиянц Абгар Ив. Юрист. Фонтанка, 86, т. 182-83.
Папкин Леоп. Раф. Моховая, 28.
Папков Мих. Андр. Зубн. техн. Пр. К. Маркса, 16.
— Никл. Павл. Торг. Демидов пер., 20.
Папкова Мелан. Ганс. Телегр. Кр. Зорь, 44-б.
Папкович Георг. Фед. «Судотрест». Екатерингофский, 59.
— Петр Фед. Прядильный пер., 8.

Папковская Мар. Валер. Контрол. Пр. с. Смоленского, 33.
Папковский Абр. Григ. Торг. Троицкая, 6.
Папоковская Мар. Конст. Декабристов, 10.
Паппе Арк. Матв. Научн. сотр. Комп. Чайковского, 42.
Параден Ал-др Як. Кан. пис. Грибоедова, 82, т. 137-43.
Парадил Ант. Ос. Инж. Греческий, 23.
Паражинский Авг. Юр. Делопр. Казанская, 52.
Парамонов Леонид Ив. «В.-Пол. Ин-т им. Толмачева». Пр. Майорова, 1.
— Мих. Андр. Песочная, 20.
— Серг. Андр. Инж. Пис. Белинского, 3.
Парамонова Ан. Никл. Очаковская, 4.
— Вера Конст. Преп. Пр. 25 Окт., 3.
Парасенкова Вера Конст. «Севзапгосстрой». Коломенская, 10.
Параш Тат. Павл. Пис. Писарева, 14, т. 578-53.
Паращук Сем. Вас. Проф. Пудожская, 1.
Парв Линда Як. Бухг. Лесной пр., 20.
Парвинен Онни Андр. Предс. Акц. О-ва Финл. Кож. завод. Пр. 25 Октября, 26, т. 139-31.
Парвицкий Мих. Вас. Арт. Мойка, 20.
Пардоне Евг. Ив. Загородный, 28.
Парижский Георг. Никл. Инж. Кирилловская, 6.
Париков Ал-ей Серг. Механ. Крюков кан., 27.
Паринов Влад. Серг. Врач. П. С., Малый, 63.
Парисси Мих. Ант. Марата, 30, т. 135-51.
— Никл. Ант. Агент. Марата, 30, т. 135-51.
Парицкий Ил. Филипп. Торг. Верейская, 40.
Паркинен Тойво Петр. Преп. Комп. Чайковского, 19.
Парковский Адол. Вас. «Маш. трест». Кан. пис. Грибоедова, 89.
Парлин Григ. Мих. Извозопром. Козловский пер., 12.
Парлина Мар. Дм. Извозопром. Козловский пер., 12.
Парманин Тих. Мих. Оркестрант. Декабристов, 57.
Парменов Ос. Ив. Чл. Петросовета, предс. фабкома. Кан. пис. Грибоедова, 72, сл. т. 540-22.
Парожненко Влад. Ив. Архит. Гатчинская, 12.
Пароль Влад. Никл. Советский, 40.
Пароменская Ал-дра Влад. «Остехбюро». Озерной пер., 5.
Пароменский Евг. Ив. Озерной пер., 5, т. 166-79.
Парпарова Мери Исаев. Международный, 6, т. 177-73.
Парская Нат. Викт. Екатерингофский, 8.
Партель Ив. Андр. Комиссаровская, 13, т. 570-68.
Партугальский Ал-др Никл. Торг. Серпуховская, 20.
Партусова Мар. Клавд. Торг. Кронверкская, 5.
Парусников Бор. Ал-еев. Врач. Комп. Чайковского, 69.
Парушев Ал-др Ив. Сан. врач. Пр. 25 Октября, 53, т. 172-70.
Парфенов Вас. Мих. Чл. Петросовета. Преображенская, 37.
— Вас. Фед. Влад. маст. В. О., 4 л., 5.
— Гавр. Фед. Касс. Ломанский пер., 5.
— Глеб Ал-еев. Фининсп. 8 Советская, 28.
— Ив. Дм. Архит. Марата, 7
— Никл. Ал-др. Механ. Фонтанка, 109.
— Пав. Афан. Делопр. Глинки, 3.
— Петр Никл. «Порт. таможня». Красноармейская, 24.
— Петр Парф. Прав. бер. Невы, 96.
— Серг. Серг. Чл. союза драм. писат. Упраздненный пер., 2.
Парфенова Ан. Куз. Воспит. Мытнинская наб., 1.
— Зин. Никл. Касс. Б. Зеленина, 15.
— Мар. Степ. Акуш. В. О., л. проф. Менделеева, 3.
— Нат. Ал-еев. «Союз совраб.». Торговая, 18.
— Ул. Сафр. Торг. Шкапина, 7.
Парфентьев Як. Степ. Жуковского, 10, т. 192-61.
Парфенчук Мих. Ант. Чл. Петросовета. В. О., 1 л., 32, сл. т. 588-03.
Парфианович Ив. Лукьян. «Откомхоз». Б. Казачий пер., 6-а.
Пархоменко Ефрос. Плат. Акуш. В. О., л. проф. Менделеева, 3.
— Никл. Андр. Кузнечный пер., 14.
Парчайкин Ив. Абр. Госпитальная, 3.
Парчевская Соф. Викт. Преп. 10 Красноармейская, 22.
Паршин Ал-др Андр. Комиссаровская, 12.
— Ал-др Ив. Влад. ледн. Гражданская, 9, т. 566-87.
— Валент. Андр. Инж. Верейская, 33, т. 151-13.
— Конст. Серг. Касс. Поварской пер., 4.
— Мих. Вас. Козловский пер., 12, т. 549-49.
— Фед. Никл. Чл. колл. защ. Аптекарский пер., 6, т. 186-48.
Паршина Ек. Никл. Торг. Предтеченская, 8.
Паршков Ив. Ефр. Бухг. Восстания, 20.
Паршуков Ал-др Мак. Делопр. Кирилловская, 13.
— Мих. Степ. 10 Советская, 17-а, т. 528-21.
Парыгин Никл. Еф. Арт. Ср. Под'яческая, 7.
Парышев Стеф. Павл. Врач. Рузовская, 9, т. 135-48.
Парышева Ек. Дм. Преп. Каляева, 5.
Пасвик Мар. Ал-др. Научн. сотр. Б. Зеленина, 9.
Пасенко Валер. Арк. Преп. Фонтанка, 34.
Паскин Ал-др Ал-др. В. О., 20 л., 13.
Паскина Варв. Ив. Стат. Гатчинск., 1.
Паской-Шарапов Ал-др Дм. Финагент. Некрасова, 8.
Пасманник Сем. Сав. Торг. Фонтанка, 109.
Пасохин Георг. Петр. Железнодорожная, 7.
Пасс Исид. Григ. Пр. К. Либкнехта, 39, т. 145-29.
— Серг. Григ. Теряева, 12, т. 175-41.
Пассе Конст. Ал-др. Проф. Халтурина, 27.
Пассек Ал-ей Помп. Сан. врач. Кирилловская, 16.
— Ол. Влад. Преп. Социалистическая, 4.
Пассов Насан Моис. Техн. дир-ор телегр. завода. В. О., 9 л., 48, т. 138-87.
Пастер Ан. Мих. Пр. 25 Окт., 32, т. 163-36.
Пастернак Иос. Як. Бухг. Рузовская, 19.
— Петр Петр. Врач. В. О., 5 л., 34.
— Як. Сем. Инж. Стремянная, 11, т. 154-82.
Пастернацкий Фед. Мих. Врач. Кирилловская, 20.
Пастор Ал-др. Отт. Бухг. Лубенская, 8.
— Игн. Ив. Пушкинская, 9.
Пасторов Фед. Ив. Инсп. Лиговская, 44.
Пастухов Влад. Никл. В. О., 4 л., 5.
— Георг. Ант. Кронверкск., 23.
— Евг. Вас. Инж. Дмитровский пер., 9.
— Никл. Ив. Мытнинская, 11.
Пастухова Ек. Павл. Стат. Пр. 25 Октября, 84.
Пастушенко Спирид. Никл. Влад. чайн. Смоленский пер., 29, т. 579-59.
Пастушков Вас. Прокоф. Надз. исправдома. Варш. ж. д., 4 вер., 3.
Пасуто Ал-др Андр. Суд. исполн. Екатерингофский, 33.
Пасхин Ив. Ив. 4 Красноармейская, 18-а.
Пасхина Елиз. Влад. Счетов. Новочеркасский, 4.
Пасынков Вениам. Матв. Агент. Бородинская, 1.
Пасынкова Ал-дра Афан. Делопр. Провиантская, 3.
Пасько Ек. Зах. Делопр. Кронверкская, 23.
— Ел. Зах. Троицкая, 15.
— Над. Зах. Стат. Фонтанка, 52.
Пат Як. Сам. Влад. маст. В. О., 6 л., 55.
Патанина Ан. Сем. Саперный пер., 10, т. 146-91.
Патер Калман Евс. Влад. маст. Кан. пис. Грибоедова, 67.
Патиев Леонид Ив. Нев. Заст., Московская, 31.
Патканов Петр Сераф. Музык. 3 Июля, 18.
Патканьян-Гюрджян Елиз. Раф. Зубн. врач. Удельная, Кузнечная, 19.
Паткуль Ол. Влад. Делопр. 8 Советская, 2.
Патон Евг. Ал-др. Арт. Моховая, 18.
Патошкин Вас. Куз. Торг. 3 Июля, 48.
Патрашкин Леонид Вас. Прядильный пер., 4.
Патрейко Ирина Никиф. «П. Г. О. Н. О.». Пр. Володарского, 47.
Патрикеев Ив. Як. Чл. Петросовета. Нижегородская, 12, сл. т. 545-60.
Патрикеева Ан. Никл. Преп. Фонтанка, 5.
— Валент. Фед. Лиговская, 10.
— Евг. Ив. Счетов. Поварской пер., 5.
Патрулев Пав. Ант. Торг. Детскосельский, 38.
Патрушева Мар. Куз. Торг. Б. Под'яческая, 10.
Патрушева-Брейтерман Ан. Апол. «Гидролог. инст.». Лахтинская, 30.
Паукшто Мих. Уст. «Мурм. ж. д.». Жуковская, 7.
Паулин Георг. Ал-др. Б. Московская, 7.
Пауль Карл Адол. Инж. Театральная пл., 12, т. 192-28.
Паульсон Гертр. Петр. Делопр. Кан. пис. Грибоедова, 59.
— Оск. Ал-др. Архит. Пет. Лаврова, 13.
Паупе Никл. Як. Пр. 25 Октября, 45.
Паутов Ал-др Мих. Касс. Пр. Бакунина, 8.
— Ал-ей Вас. Коменд. дома. Пр. Бакунина, 8.
— Капит. Андр. Пр. 25 Окт., 69.
— Леон. Ал-еев. Инстр. Астраханская, 17.
— Никл. Ал-др. Врач. Пр. 25 Окт., 93.
— Сем. Матв. Чл. Петросовета. Почтамтский пер., 2, сл. т. 129-17.
Паутова Домин. Ив. Акуш. Фонтанка, 88.
— Зин. Никл. Стат. Моховая, 36.
— Мар. Ал-еев. Стат. Астраханская, 17.
Паффенгольц Елиз. Сем. «Геолком». В. О., 11 л., 20.
— Конст. Никл. Геолог. В. О., 11 л., 20.
Пахарев Макс. Зах. «Петроодежда». Столярный пер., 4, т. 184-73.
Пахнев Влад. Ал-еев. Делопр. 8 Советская, 26.
Пахолик Лука Степ. Влад. маг. Торговая, 9.
Пахольчик Зин. Викент. Делопр. 10 Красноармейская, 11.
Пахомицына Марфа Вас. Влад. чайн. Херсонская, 10.
Пахомов Григ. Ег. Влад. маст. Пр. Майорова, 2.
— Конст. Филипп. Счетов. 5 Советская, 38.
— Мих. Влад. Нарсудья. Б. Московская, 7.
— Никл. Ал-еев. Торг. Сенная пл., 13.
— Никл. Ив. Зав. литогр. Прядильный пер., 20.
— Пав. Леонт. Чл. Петросовета, чл. Презид. Петрогубисполкома. Наб. Рошаля, 6, т. 183-22.

— Серг. Мих. «Петроартскл.». 2 ул. Дер. Бедн., 14.
Пахомова Ел. Андр. Делопр. П. С., Ватный пер., 2.
— Мар. Мих. Торг. Саблинская, 8.
Пахорукова Людм. Дм. Врач. Фонтанка, 115.
Пахулин Ив. Федос. Зав. шк. Достоевского, 26.
Пахуцкий Солом. Вениам. Врач. Международный, 30.
Пац Авг. Петр. Б. Вульфова, 2.
Пацановский Пав. Ал-др. Врач. Пис. Чехова, 12, т. 580-96.
Пацевич Влад. Генр. Зав. кинемат. Марата, 62.
Пацей Леон Викент. «Петроток». Комп. Чайковского, 26.
Пачогин Дм. Ив. Влад. маг. Херсонская, 5.
— Никл. Ив. Бухг. Пр. Юн. Пролетария, 37.
Пашенцев Дм. Сем. Лиговка, 44.
Пашин Евг. Вас. Юрист. 7 Советская, 21.
Пашинский Пав. Петр. Обводн. кан., 17.
— Франц Иос. Ад'юнкт. В. О., 18 л., 19-б.
Пашкевич Альф. Ант. М. Охта, Киновейский пр., 33, т. 170-61.
— Вас. Вас. Преп. М. Посадская, 15.
— Влад. Ал-др. Конструкт. Казанск., 38.
— Евг. Мих. «Откомхоз». Марата, 8.
— Зах. Карп. Влад. маст. Комиссаровская, 57.
— Исид. Ив. Преп. Кирилловская, 19.
— Петр Мих. Инж. Международный, 16, т. 576-91.
— Филипп Исид. В. О., 12 л., 21, т. 535--72.
Пашкин Адр. Фед. Инсп. 12 Красноармейская, 10.
— Як. Ив. Чл. Центр. Райисполк. Союза Связи, 16.
Пашков Евг. Ал-др. Инж. Кр. Зорь, 32-а.
— Мих. Ив. Инсп. 3 Июля, 20.
— Никл. Никл. Жуковская, 26.
Пашкова Ант. Никл. Преп. Кр. Зорь, 4.
— Мар. Павл. Акуш. Комп. Чайковского, 29.
Пашковский Вас. Вас. Надзир. исправдома. Гагаринская, 30.
— Влад. Никл. Скороходова, 15.
— Влад. Павл. Слуцкого, 9.
— Дон. Христоф. Арт. Троицкая, 3.
— Никл. Аполл. Мытнинская наб., 9.
Пашская Ан. Никл. Преп. Крюков кан.,15.
— Сераф. Вас. Счетов. В. О., Камская, 24.
Паштет Евд. Фед. В. О., 21 л., 12, т. 557-89.
Пашук Никл. Никл. Зав. осв. сцены. Пл. Коммунаров, 4.
Пашуков Андр. Сем. Механ. В. О., 12 л., 31-а, т. 585-74.
Пашута Терент. Ив. «Непо». Пр. Огородникова, 54.
Пашутин Гавр. Гавр. Чл. союза драмат. писат. Фонтанка, 55.
— Ив. Ал-еев. Преп. Пр. Нахимсона, 7.
— Леонид Гавр. Зав. склад. Коломенская, 42.
— Серг. Ив. Бухг. В. О., Веры Слуцкой, 70.
Пащевский Никл. Никл. Делопр. Пр. 25 Окт., 168.
Пащенко Ал-ей Филипп. Преп. Перовской, 4.
— Андр. Филипп. Зав. библиот. Перовской, 4.
— Исид. Дав. Механ. Лермонтовский, 3.
Пащенко-Кулигина Нина Никл. Врач. Б. Вульфова, 2-а.
Паялин Никл. Петр. Желябова, 5, т. 563-52.
Певгова Людм. Викт. Преп. Петровский, 2.
Певзнер Амал. Як. Зубн. врач. Пр. К. Либкнехта, 26.
— Бор. Абр. Кронверкский, 67, т. 569-84.
— Бор. Моис. Саперный пер., 4.
— Вульф Абр. Счетов. Надеждинская,32.
— Григ. Льв Пет. Лаврова, 20, т. 191-47.
— Григ. Марк. Пр. 25 Окт., 162, т. 148-18.
— Дав. Моис. Техн. руков. коллект. арт. взаимн. ответств. труда. Марата, 30. т. 150-38.
— Дора Мих. Широкая, 15.
— Зах. Бронлов. Екатерингофский, 77, т. 191-94.
— Исаак Моис. «Азнефть». Кр. Связи, 5, т. 163-38.
— Марк Бор. Влад. лаб. Международный, 15, т. 548-84.
— Мих. Як. Торг. Пр. 25 Окт., 107.
— Моис. Бор. Пр. Нахимсона, 6, т. 173-32.
— Мордух Бор. Подольская, 9, т. 192-47.
— Наум Льв. Предс. местк. Надеждинская, 32, т. 145-02.
— Ноша Шолом. Слуцкого, 17.
— Рувим Иос. «Древтехностроит.». Ямская, 27, т. 170-68.
— Эммап. Исаак. Боровая, 16, т.192-01.
— Як. Исаев. Комисс. Кирпичный пер., 1.
Певзнер-Фрид Мар. Исаак. Саперный пер., 4, т. 159-03.
Певнева Вера Ив. В. О., 12 л., 11.
— Нат. Ив. В. О., 12 л., 11.
Певцов Валент. Вас. Библиогр. Рождественский пер., 9.
Певцова Ан. Ив. Акуш. Надеждинск., 5.
Пегарев Ив. Фед. Влад. чайн. Волжский пер., 5, т. 592-79.
Пегельман Ганс Густ. Редакт. Мойка, 25, т. 187-95.
Пегов Ив. Прок. «Мурм. ж. д.». Некрасова, 42.
Педашенко Ал-др Дм. Уч. спец. Ин-та. В. О., 7 л., 26.
— Ол. Никл. Стат. Гоголя, 19.
Педашенко-Третьякова Мар. Ив. Живоп. В. О., Средний, 1.
Педдер Альфр. Карл. Чл. Петросовета. С'езжинская, 30, т.т. 580-90 и 567-47.
Педенко Дм. Карл. Преп. Моховая, 23.
Педин-Керганд Ал-дра Петр. Делопр. М. Под'яческая, 10.
Пежарская Вера Влад. Врач. Петропавловская, 8.
Пежемская Ал-дра Серг. Преп. 25 Октября, 32.
Пейбо Ал-др Ив. Выборгская наб., 23.
Пейзнер Бор. Мейер. Агент. 2 Советская, 10-а.
Пейкер Эм. Фед. Архивар. Декабр. Пестеля, 11.
Пейлаховский Викт. Ад. «Губстрах». Коломенская, 11.
Пейман Ал-др Фридр. Блохина, 3.
Пейсахзон Влад. Влад. Врач. Раз'езжая, 1.
Пейсахович Никл. Ил. Ювелир. Пр. 25 Окт., 132.
— Сем. Ал-др. Торг. Стачек, 64.
— Сим. Пейс. «Губ. Отд. Труда». 1 ул. Дер. Бедн., 28.
Пейсаходин Абр. Льв. Кан. пис. Грибоедова, 14, т. 134-45.
Пейсин Лаз. Як. Ювелир. Серпуховская, 14, т. 171-48.
— Моис. Як. Кузнечный пер., 13, т. 536-01.
Пейснер Ал-др Ив. Юн. Пролетария, 45.
Пекарев Ал-др Григ. Н. дер., наб. Черной р., 7.
— Георг. Ив. Пом. нач. Петроартскл. Пет. Алексеева, 2.
Пекарева Ан. Ив. Зав. экспедиц. Мясная, 20.
Пекарская Мар. Гавр. Касс. Аптекарск.,4.
Пекарский Ад. Ад. Аптекарск., 6, т. 555-57.
— Иос. Ад. Кронверкский, 53.
— Эд. Карл. Уч. хран. В. О., Университетск. наб., 3.
Пекарь-Орлов Никл. Як. Чл. Петросовета. Казанская, 2, сл. т. 540-14, д. т. 176-76.
Пекер-Кречевская Матильда Исаак. Делопроизв. Желябова, 25, т. 558-65.
Пекерман Мих Льв. «Севзапкино». Пр. 25 Окт., 95, т. 185-35.
Пеклер Сем. Лаз. Смольный, Сев. пол.
Пелевин Вас. Вас. Торг. Лермонтовский, 18.
— Влад. Вас. Каляева, 14, т. 135-11.
— Еф. Ив. Комп. Чайковского, 47.
Пелле Георг. Никл. Дивенская, 5, т. 581-58.
Пеллинен Пав. Павл. Предс. «Губсельтреста». Пр. Володарского, 35, т. 573-80.
Пелль Георг. Никл. Преп. М. Монетн., 5.
Пеллянен Ив. Павл. Преп. Пр. Володарского, 5.
— Конст. Ад. Оркестрант. Дровяной пер., 3.
Пель Ал-др Ал-др. В. О., 7 л., 16, т. 576-03.
— Ал-др Никл. Зав. делопр. Восстания, 39.
— Андр. Феликс. Архит. Воинова, 34.
— Лид. Ал-др. Преп. М. Охтенск., 53-б.
— Соф. Ал-др. Воспитат. Тверская, 10.
— Феликс Феликс. Некрасова, 8.
Пеле Георг. Никл. Дивенская, 5, т. 581-58.
Пельский Франц Петр. Провиз. Гоголя, 6.
Пельтинская Белла Мовш. Торг. Декабристов, 31.
Пельтц Альб. Адол. Бухг. Гатчинск., 27
Пельтын Абр. Исаак. «Петроодежда». Кан. пис. Грибоедова, 70.
Пельцер Ал-др. Ал-еев. Чл. Петросовета. С. Александр., Лесозаводская, 24.
Пельшмяков Вас. Вас. Торг. Гагаринская, 34.
Пен Бор. Дан. Арт. Екатерингофский, 10.
Пендер Эд. Ал-др. «Водн. трансп.». Декабр. Пестеля, 4.
Пенионжек-Королева Эльза Леон. Зубн. врач. М. Посадская, 19.
Пенкин Георг. Никл. Скороходова, 3.
— Ив. Никл. Управ. зав. «Пневматика». Скороходова, 3, т. 182-03.
— Никита Як. Торг. Горсткина, 2.
Пенковская Соф. Ал-др. Акуш. 6 Красноармейская, 2.
Пеннес Вольд. Петр. Орг. коллект. 10 Советская, 9.
Пенчковский Никл. Никл. Писат. 7 Красноармейская, 2.
Пенькевич Мар. Степ. Научн. сотр. Декабр. Пестеля, 4.
— Серг. Григ. Врач. Ср. Под'яческая, 6, т. 153-25.
Пенько Ал-др Ад. Влад. маст., Пролеткульта, 4.
Пеньков Никл. Як. Влад. маг. Большеохтенский, 60.
Пеньковская Клавд. Ив. Контрол. 5 Красноармейская, 6.
Пенякова-Гинцбург Лид. Сем. «Гидрол. инст.». Мытнинская наб., 3.
Пепеляев Ал-др Петр. В. О., 2 л., 25.
Перазич Влад. Дав. Литерат. Гатчинская, 14.
Перакопд Амал. Юр. Влад. фотогр. В. О., 11 л., 14.
Первиц Евг. Фед. Инж Казанская, 45.
Первов Григ. Ив. Врач. Пр. 25 Окт., 60.
Первольф Вяч. Иос. «Госпароходство». Жуковского, 32.
Первухина Ал-дра Никл. «П. Г. О. Н. О.». Полюстровск. наб., 5-б.

— Валент. Никл. Делопр. Пр. 25 Окт., 71.
Первушин Виссар. Павл. Чл. Петросовета. Смольный, Сев. пол.
— Никл. Ив. Ад'юнкт. Блохина, 12.
Пергамент Ал-др Солом. Музык. Марата, 12.
— Бор. Иос. Делопр. Пр. К. Либкн., 69-а.
— Мих. Як. Проф. В. О., Средний, 56, т. 550-83.
— Никл. Серг. Врач. Желябова, 3, т. 589-60.
Пергаменцев Дав. Вольф. Преп. Раз'езжая, 7.
Пергаменщик Бор. Григ. Марата, 49.
— Бор. Исид. 4 Советская, 21, т. 187-76.
— Григ. Моис. Марата, 49, т. 137-50.
— Люб. Иосиф. Зубн. врач. Кр. Связи,8.
— Мирон Григ. Музык. Марата, 49.
Перебийносов Степ. Ил. Делопр. Фонтанка, 76.
Переборов Дм. Ал-еев. Кан. пис. Грибоедова, 3.
Переводчиков Мих. Петр. Б. Охта, Дребезгова, 10.
Перевозников Пав. Фед. Чл. Петросовета. Б. Охта, Рыбаков пер., 2.
Перевозчиков Никл. Ал-др. «Доброфлот». Воинова, 3.
Перевозчикова Мар. Никл. Массаж. Лиговская, 10.
Перегудов Ал-ей Никит. Коменд. Фонтанка, 144.
Передерий Бор. Ив. Стат. Пр. Маклина, 31.
— Григ. Петр. Проф. Гатчинская, 9.
— Никл. Макар. «Севзапкино». Красн. Связи, 7.
Передольская Ан. Ал-еев. Научн. сотр. 3 Июля, 40.
Передольский Влад. Вас. Преп. В. О., 16 л., 29.
— Мих. Фед. Инж. 8 Советская, 25, т. 546-10.
Пережогин Петр Ив. Кан. пис. Грибоедова, 34.
Перезимов Сем. Конст. Торг. Апраксин пер., 16.
Перезимова Ел. Иос. Торг. Герцена, 21.
Перекалин Вас. Евг. Врач. Загородный, 23, т. 170-38.
Перекрестов Никл. Конст. Преп. Казанская, 5.
Перекрестова Мар. Генр. Влад. эл.-лото. Пр. Огородникова, 48.
Перекускин Ив. Вас. Влад. маг. М. Охта, Мариинская, 31.
Переломов Ив. Григ. 1 Советская, 10, т. 188-06.
Перелыгина Варв. Ив. Стат. Ракова, 4.
Перель Никл. Ив. В. О., 16 л., 75, т. 161-44.
— Нина Густ. Преп. Бронницкая, 15.
— Сем. Густ. Воспит. Бронницкая, 15.
Перельзон Хая Вульф. Влад. маст. 8 Советская, 21.
Перельков Ив. Григ. Влад. мебл. комн. 1 Красноармейская, 10.
Перельман Ан. Дав. Врач. Плуталова, 2.
— Арон Филипп. Слуцкого, 1, т. 171-39.
— Иоанна Исид. Акуш. Плуталова, 2.
— Исаак Иос. Влад. маст. Пр. Володарского, 38.
— Лев Сем. Инж. Каляева, 13, т. 579-46.
— Ознос Филипп. 6 Советская, 8, т. 136-00.
— Як. Исид. Писат. Плуталова, 2, т. 159-06.
Перельсон Иос. Мих. Загородный, 34.
Перельцвейг Ал-дра Бор. Переводч. В. О., 9 л., 16.
— Ел. Ян. Зубн. врач. Стремянная, 22.
— Иона Як. Врач. Марата, 3.
Перельштейн Иов Исаев. Инж. Кирочная, 8.
Перепелкин Леонид Никл. Преп. Курляндская, 5.
Перепелкина Клара Вас. Преп. Курляндская, 5.
Перепеловский Бор. Мих. «Штаб ПВО». М. Монетная, 1.
Перепечко Феоф. Андр. В. О., 11 л., 20.
Пересвет-Солтан Викт. Вяч. Дмитровский пер., 15.
Переселенков Мих. Мих. Делопр. Каменный Остр., 3.
— Никл. Никл. Юрист. Стремянная, 8.
— Степ. Ал-др. Научн. сотрудн. Кр. Курсанта, 5.
Перетрутов Ив. Ив. Бухг. В. О., 8 л., 41.
Перетц Влад. Никл. Проф. Мойка, 21.
— Лев Никл. Калинина, 7.
— Петр Ал-еев. Чл. колл. защ. Моховая, 23.
Перетягин Филар. Арс. В. О., 2 л., 1.
Перетяткович Богд. Грац. Архит. Петровская, 3.
Переулочный Никл. Макс. Чл. Петросовета. Максимилиановский пер., 5, сл. т. 587-13.
Перех Петр Ив. Конногвардейский пер., 3, т. 158-03.
Переходова Раиса Конст. Счетов. Пр. Нахимсона, 3.
Перешивкин Никл. Сем. Преп. Пр. Володарского, 9.
Пержхало Ал-др Отт. Бухг. Розы Люксембург, 14.
— Иос. Стан. Нотариус. Пр. 25 Окт., 151.
Перзеке Мар. Генр. Преп. Мытнинская, 9-а.
— Юл. Генр. Пом. зав. шк. Мытнинская, 9-а.
Перикова Ан. Як. Счетч. Международный, 73.
Периль Бенециан Арон. 12 Красноармейская, 6.
Перин Дав. Мих. Врач. Шкапина, 2.
Перкаль Сам. Исаев. «Гимз.». Троицкая, 22.
Перковская Вера Ал-др. Преп. М. Пушкарская, 28.
— Викт. Влад. Контрол. Гоголя, 8.
Перл Ил. Викт. Инж. Герцена, 13, т. 142-28.
— Мар. Павл. Влад. фотогр. Пр. 25 Октября, 66.
— Як. Льв. Юрист. Рузовская, 9, т. 138-47.
Перлей Мир. Парф. Нев. Застава, Набережная, 9.
Перлен Густ. Эд. «Волховстрой». Казанская, 6.
Перлин Берта Карл. Делопр. Мытнинская, 9-б.
— Моис. Ал-др. Зав. апт. Исполкомская, 5.
— Натан Иос. Зав. ф-ки. Б. Зеленина,9.
— Солом. Аарон. Басков пер., 13, т. 190-77.
Перлис Лев Абр. Влад. маг. Жуковского, 6.
Перлов Бор. Ал-др. Инж. Фонтанка, 39, т. 152-13.
— Моис. Еф. Пл. Воровского, гост. «Дейтчланд».
— Серг. Як. Счетов. Нижегородская, 33.
Перль Конст. Як. Влад. маст. Некрасова, 2.
— Мих. Ал-др. Влад. маст. Некрасова, 2.
Перлюгер Георг. Адол. Пом. зав. шк. Полозова, 6.
Перман Никл. Сем. Преп. Кр. Курсанта, 11.
Перманов Мих. Афан. Инж. Пл. Плеханова, 3, т. 175-75.
Пермикин Витал. Ив. Арт. Пушкинская, 10.
Перминов Ив. Вас. «В.-Морск. Акад.». В. О., 10 л., 23.
Пермский Мих. Степ. Режисс. Кан. Круштейна, 9.
Пермяков Евг. Як. Мойка, 22.
Пермякова Брон. Март. Счетов. 4 Красноармейская, 18-б.
Перна Никл. Як. Преп. Фонтанка, 121.
Пернадзе Нат. Сем. Преп. Декабр. Рылеева, 2.
Пернак Ант. Петр. Влад. маг. Смоленская, 1.
Перник Дав. Григ. Секр. пом. прокур. Свечной пер., 27.
— Ел. Солом. Преп. Свечной пер., 27.
Перов Ал-др Ал-др. Чл. Петросовета. Пр. К. Либкнехта, 72, сл. т. 169-89.
Перова Ал-дра Петр. Преп. 4 Красноармейская, 6.
— Вера Влад. Архивар. Мытнинская, 40.
— Евд. Ив. Извозопром. Комиссаровская, 22.
— Соф. Ив. Арт. Пушкинская, 8.
— Там. Влад. Делопр. Мойка, 26.
Перович Никл. Фом. Пр. 25 Окт., 40.
Перовская Евг. Вас. Бухг. Лесной пр., 20.
Перовский Никл. Вас. Инж. В. О., Тучков пер., 11.
— Никл. Петр. Лесной пр., 20.
Перрен Ал-др Мих. Влад. маг. 3 Июля, 18.
— Пелаг. Ив. Влад. маг. 3 Июля, 18.
Перрен-Синельников Ал-др Никл. Инж. Верейская, 17.
Перримонд Ол. Ив. Зубн. врач. Полозова, 5.
Персидский Ив. Ив. Ветврач. Старообрядческая, 3, т. 532-76.
— Плат. Ал-др. Бородинская, 1, т. 543-40.
Перская Ек. Як. Арт. Верейская, 11.
Перский Конст. Конст. Юрист. Верейская, 11.
Персон Вас. Фед. Зав. отд. корресп. «Госбанка». Б. Пушкарская, 20.
— Вениам. Солом. 2 Советская, 5, т. 147-20.
— Влад. Моис. Врач. 2 Советская, 5, т. 147-20.
Пертель Ив. Андр. «Порт. таможня». Комиссаровская, 12.
Перттиля Вальфр. Матв. Зав. конт. Кр. Зорь, 26.
Перумков Вас. Ив. Пр. 25 Окт., 90.
Перумов Дан. Назар. «Волховстрой». Ракова, 14, т. 550-45.
Перумова Нина Дан. Врач. Ракова, 14, т. 550-45.
Перунова Мар. Степ. Ад'юнкт. В. О., 4 л., 47.
Переш Ал-ей Ал-др. Бухг. Курляндская, 6.
Перфильев Бор. Вас. Преп. Зверинская, 40.
— Ив. Гавр. «Пепо». Коломенская, 1.
— Ив. Серг. Влад. маг. Горсткина, 1.
— Конст. Ал-др. Чл. колл. защитн. Казанская, 54.
— Пав. Петр. Врач. Фонтанка, 2.
— Петр Павл. Пом. прозект. Вомедак. Фонтанка, 2.
Перфильева Пелаг. Мих. Воспит. В. О., Веры Слуцкой, 16.
Перфирьев Серг. Ал-др. Агроном. Пр. Володарского, 57.
Перхуров Мих. Никл. Преп. Крюков кан., 15.
Перцев Ив. Ал-др. Техн. Обводный кан., 76.
— Конст. Конст. Инж. Кирочная, 23.
Перцева Нина Конст. Преп. Кирочн., 23.
Перцель Анат. Отт. Преп Зоологический пер., 3.
Перцович Як. Исаак. Торг. Б. Охта, Дребезгова, 10.
Перцовский Бор. Петр. Влад. чайн. Моховая, 22.
— Джек Зах. Влад. маст. Правды, 2.
Перченок Рахиль Бор. Врач. В. О., 8 л., 49.
Перчихин Дан. Григ. Чл. Петросовета. В. О., 1 л., 18.

Першин Григ. Никл. Агент. Комиссаровская, 53.
— Ив. Вас. Техн. Б. Казачий пер., 3.
— Иос. Филипп. Торг. Серпуховская, 12.
Першина Ант. Ал-еев. Чл. Петросовета. Кр. Зорь, 66.
Першиц Еф. Филипп. Пушкинская, 6, т. 177-99.
— Цецилл. Абр. Влад. маг. Пр. Нахимсона, 1.
— Як. Абр. Торг. Пр. 25 Окт., 84, т. 182-12.
Першке Ол. Артур. Преп. «Правды», 20.
Перщетская Ол. Ал-еев. Зав. канц. Дек. Пестеля, 2.
Перщетский Серг. Ал-др. Куликово поле, Успенская, 6.
Песевич Елиз. Ал-др. Преп. Пр. Кр. Командиров, 7.
Песельник Зальм. Исаак. Потемкинская, 7, т. 168-40.
Песенсон Хася Бенециан. Врач. Кузнечный пер., 15, т. 541-61.
Песин Хаим Юдов. Бухг. Некрасова, 58.
Песис Ал-др Евс. Врач. В. О., 2 л., 41.
— Георг. Марк. Юрист. Петрозаводск., 3, т. 189-93.
— Мар. Ал-др. Врач. В. О., пр. Пролет. Победы, 41.
Пескер Дора Исид. Врач. Песочная, 24-а.
Пескин Бор. Бор. Инстр. Кирочная, 52.
— Рув. Абр. Торг. Кронверкский, 27.
Песков Влад. Никл. Проф. Фонтанка, 150, т. 177-44.
Пескова Евд. Андр. Хор. 4 Советская, 25.
— Елиз. Никл. Врач. Б. Белозерск., 8.
— Люб. Никл. Лесной пр., 9.
Песковой Ив. Ант. Чл. Петросовета. Желябова, 12.
Песковская Ол. Матв. Пом. зав. шк. Пр. 25 Окт., 136.
Песлин Рув. Абр. Торг. Кронверкский, 27.
Песляк Галина Серг. В. О., 11 л., 32.
Песоцкая Ан. Павл. Воспит. Ковенский пер., 12.
— Ол. Андр. Касс. В. О., 5 л., 10.
Песоцкий Ал-др Никл. Инж. Декабр. Рылеева, 2.
— Никл. Ал-др. Инж. В. О., 6 л., 17, т. 194-82.
— Никл. Никл. Преп. В. О., 4 л., 45.
Песоченская Людм. Петр. Акуш. Надеждинская, 5.
Песоченский Мих. Серг. Делопр. Надеждинская, 5.
Песочинский Никл. Льв. «Севзапгосстрой». Красносельская, 16, т. 549-82.
Пессати Герм. Фридр. В. О., С'ездовская, 1.
Песселеп Ал-др Ив. Бухг. Надеждинская, 22.
— Леонтина Ив. Надеждинская, 22.
Пестов Вас. Вас. Музык. Толмазов пер., 8.
Пестова Ал-дра Ал-др. Торг. Обводный кан., 154.
— Мар. Ад. Влад. маг. Обводн. кан., 154.
— Элла Гугон. Преп. Толмазов пер., 5.
Пестова-Василенко Елиз. Вас. Арт. Ковенский пер., 25.
Пестовский Влад. Ал-еев. Писат. Мойка, 59.
Пестриков Андр. Кирил. Пом. зав. общежит. 9 Советская, 20.
Пестрово Никл. Влад. Декабристов, 3, т. 160-28.
Пестряков Вас. Вас. Врач. Мойка, 92.
Петелин Ал-др Фед. Казнач. Красноармейская, 17-а.
Петелина Над. Ив. Библ. Пр. Маклина, 48.
Петелина-Смирнова Ал-дра Сем. Врач. Пр. 25 Окт., 63.
Петеренко Гавр. Мих. Научн. сотр. Комп. Чайковского, 1.
Петерин Георг. Никл. Фонтанка, 21.
Петерман Влад. Павл. Красносельская, 16, т. 169-03.
— Ив. Мих. Коменд. Палевский, 23.
— Марг. Павл. Преп. Колокольная, 7.
— Мих. Григ. Врач. Марата, 40.
— Никл. Куз. «Таб. ф-ка». Б. Под'яческая, 12.
Петерс Ил. Петр. Чл. Петросовета, уполн. Райздравотд. Пл. Воровского, 1 дом Советов, сл. т. 190-67.
— Конст. Петр. Дир. завода. В. О., 20 л., 13.
— Над. Мих. Преп. Пр. с. Володарского, 105.
— Эд. Эд. «Радиотелеграф». Б. Зеленина, 4.
Петерсен Влад. Оск. «Росс. Публ. Библиотека». Торговая, 52.
— Влад. Фед. Бухг. 10 Советская, 14, т. 568-83.
— Мар. Карл. Воспит. Кирочная, 54.
— Мар. Оск. Зав. дет. оч. Торговая, 25.
Петерсон Ал-др Вас. Влад. маг. В. О., 3 л., 52.
— Альвина Авг. Чл. Петросовета. Тучков пер., 11.
— Альма Берт. Декабр. Пестеля, 8.
— Арнол. Фед. Колокольная, 10, т. 188-67.
— Валент. Мих. Счетов. В. О., 4 л., 45.
— Вера Ив. «Пепо». 3 Июля, 60.
— Викт. Никл. Мытнинская, 11, т. 565-97.
— Влад. Ив. «Упр. Окт. ж. д.». Московская, 6.
— Влад. Карл. Преп. Воинова, 62.
— Влад. Серг. Врач. Розы Люксембург, 14.
— Евг. Ал-др. Преп. Советский, 39.
— Елиз. Ад. «Покунмз». Толмачева, 26.
— Зин. Евг. Арт. Б. Пушкарская, 15.
— Леонар. Ян. «Петроторг». В. О., Биржевая л., 3.
— Леонид Петр. Пр. Володарского, 58.
— Лид. Карл. Преп. Декабр. Пестеля, 11.
— Марк Як. Комиссион. Пр. Майорова, 33.
— Петр Ад. Чл. Петросовета. Советский, 20.
— Петр Ян. Декабр. Пестеля, 8.
— Серг. Мих. «Окт. ж. д.». Розы Люксембург, 14.
— Фед. Ив. Бульв. Профсоюзов, 11.
— Фед. Карл. Врач. Социалистическая, 18.
— Феликс Карл. Преп. Декабр. Пестеля, 11.
— Ян Ян. Декабр. Пестеля, 8, т. 572-96.
Петин Пав. Никл. Пр. Маклина, 42, т. 133-55.
— Филипп Вас. Финаг. Восстания, 43.
Петкевич Ал-др Карл. Извозопром. Ломаная, 7.
— Никл. Ал-еев. Предс. фабк. «Пенькотрест». Розы Люксембург, 19.
— Ромуал. Стан. Делопр. В. О., 1 л., 56.
Петкун-Райский Владисл. Ад. Арт. Лесной, Английский, 53.
Петрахов Никл. Ив. Торг. Лештуков пер., 10.
Петрашевская Галина Фед. Врач. Калинина, 11, т. 171-67.
— Нат. Фед. Калинина, 11.
— Полина Фед. Секр. Пироговск. О-ва. Геслеровский пер., 13.
Петрашевский Влад. Напол. Преп. Коломенская, 7.
— Иос. Напол. «С.-З. ж. д.». Коломенская, 7.
Петрашень Ив. Вас. Инж. Тучков пер., 11, т. 153-93.
— Ол. Бор. Нов. Дер., Чернореченская, 13.
Петрашкевич Ксен. Георг. Преп. Желябова, 4.
Петрашко Ив. Иос. Военком. Моховая, 1, т. 184-56.
Петрейков Евс. Лаз. Комп. Чайковского, 36, т. 548-81.
Петрелевич Карл. Мих. В. О., 4 л., 7.
Петренко Ал-др Никл. Контрол. В. О., Гаванская, 71.
Петржак Леон. Стан. Начугрозыск, чл. Петросовета. В. О., Биржевой пер., 1, т. 139-97, сл. т. 531-11.
Петри Георг. Эд. Чл. Петросовета. Пис. Белинского, 1.
Петрищев Вас. Бор. Чл. правл. «Северокустарь», чл. Тов. Бирж. Манежный пер., 8, т. 128-34.
Петро Ипп. Ал-еев. «Откомхоз». Халтурина, 25.
Петров Ал-др Абр. Влад. маст. Поварской пер., 8.
— Ал-др Ал-др. Инсп. Лиговская, 130.
— Ал-др Ал-др. «Отд. связи ПВО». Воинова, 54.
— Ал-др Арс. «Севзапгосстрой». Жуковская, 26.
— Ал-др Вас. Зам. упр. завода. Пр. бер. Невы, 78.
— Ал-др Вас. Секр. местк. Мойка, 108.
— Ал-др Вас. Техн. 3 Советская, 40, т. 140-84.
— Ал-др Вас. Торг. Пр. Маклина, 45.
— Ал-др Вас. Уч. надзир. В. О., 8 л., 49-а.
— Ал-др Вас. Учен. сотр. Б. Зеленина, 9.
— Ал-др Влад. Рощинская, 4.
— Ал-др Гавр. Б. Под'яческая, 6.
— Ал-др Георг. Арт. Раз'езжая, 15.
— Ал-др Герас. Еленинская, 1-а.
— Ал-др Григ. Инж. Б. Пушкарская, 48.
— Ал-др Дм. В. О., 9 лин., 3.
— Ал-др Еф. Завшк. Фонтанка, 144.
— Ал-др Зах. Нач. отд. милиц. Фонтанка, 68, т. 133-53.
— Ал-др Ив. Техн. Преображенская, 29.
— Ал-др Ил. «Петроток». Пр. Огородникова, 32.
— Ал-др Конст. Комиссаровская, 51, т. т. 572-40.
— Ал-др Никл. Делопр. Моховая, 31.
— Ал-др Никл. Чл. Петросовета. Пр. пис. Добролюбова, 25.
— Ал-др Никл. В. О., 14 лин., 35.
— Ал-др Павл. «Откомхоз». Торговая, 3.
— Ал-др Петр. Надз. исправд. Константиноградская, 6.
— Ал-др Петр. Проф. Пр. К. Маркса, 7-а.
— Ал-др Петр. Торг. Лиговка, 177.
— Ал-др Петр. Влад. бул. 9 Советская, 23.
— Ал-др Серг. Влад. маст. Пет. Алексеева, 6.
— Ал-др Серг. Зап. судья. Гулярная, 10.
— Ал-др Филипп. Делопр. Кр. Курсанта, 9-б.
— Ал-др Як. «Севзапгосстрой». Красн. Курсанта, 9-б.
— Ал-ей Ал-др. Влад. маг. Комиссаровская, 34.
— Ал-ей Ал-еев. Агент. Энгельса, 14.
— Ал-ей Ал-еев. Чертежн. Дер. Волынкина, 15.
— Ал-ей Арс. «Севзапгосстрой». Жуковского, 26.
— Ал-ей Герас. Служ. рел. культ. Б. Зеленина, 9.
— Ал-ей Ив. Бухг. Казанская, 8.
— Ал-ей Иос. «Фабгознак». Фонтанка, 144.
— Ал-ей Петр. Арт. Кан. пис. Грибоедова, 96.
— Ал-ей Петр. Касс. Пр. К. Либкнехта, 22.
— Ал-ей Петр. Преп. Пр. К. Маркса, 7-а.
— Ал-ей Петр. Служ. рел. культа. Розы Люксембург, 19.

— Ал-ей Ром. Отв. торг. сл. Комиссаровская, 71.
— Ал-ей Сем. Комиссион. Прядильная, 36.
— Ал-ей Фед. 8 Советская, 44.
— Анат. Серг. В. О., 9 лин., 58.
— Анат. Фед. «Мурм. ж. д.». Лиговка, 44, т. 179-52.
— Андр. Ив. Влад. маст. Воронежская, 46.
— Андр. Ив. Зав. клад. Б. Московская, 10.
— Андр. Петр. Влад. маг. В. О., 2 линия, 29.
— Анис. Макс. Влад. прач. Конная, 20.
— Арк. Григ. Чл. Петросовета. Боровая, 59.
— Арк. Ив. Преп. М. Разночинная, 1.
— Арс. Арс. Оркестрант. Жуковского, 26.
— Арс. Петр. Влад. маст. Нижегородская, 7.
— Афан. Никл. Счетов. Б. Смоленский, 13.
— Бор. Ал-др. В. О., 7 лин., 6.
— Бор. Ал-еев. Бухг. Крюков кан., 11.
— Бор. Кирилл. Преп. Кр. Курсанта, 21.
— Бор. Никл. Чл. правл. «ПХАО». Кан. пис. Грибоедова, 78.
— Бор. Серг. Делопр. Жуковского, 63.
— Варфол. Фед. Врач. В. О., 2 л., 61.
— Вас. Андр. Чл. Петросовета, упр. механ. завод. Выборгская наб., 23, сл. т. 548-51.
— Вас. Антон. Бухг. Свечной пер., 27.
— Вас. Арх. Герцена, 1.
— Вас. Вас. Инж. Карповка, 19, т. 563-14.
— Вас. Вас. Инсп. В. О., С'ездовская, 9.
— Вас. Ив. Бухг. Пр. Юн. Пролетария, 15.
— Вас. Игн. М. Посадская, 15.
— Вас. Ил. Бухг. Фонтанка, 171.
— Вас. Иос. Ижорская, 13, т. 194-80.
— Вас. Мих. Счетов. Боровая, 59.
— Вас. Мих. Бородинская, 2, т. 568-07.
— Вас. Павл. Касс. Троицкая, 22.
— Вас. Петр. Пр. Красн. Командиров, 31.
— Вас. Петр. Зав. банями. Чугунная, 44.
— Вас. Петр. Влад. маг. Олонецкая, 14.
— Вас. Петр. Лиговская, 288, т. 551-09.
— Вас. Петр. Железнодорожная, 2.
— Вас. Петр. Комиссаровская, 59, т. 565-01.
— Вас. Степ. Торг. Столярный пер., 18.
— Вас. Фед. Советский, 36, т. 179-23.
— Вас. Фед. «Цептель». Союза Связи, 13.
— Вас. Як. Делопр. Невск. заст., Железнодорожная, 67.
— Викт. Никл. «УПИ». Троицкая, 36.
— Викт. Павл. Преп. Екатерингофский, 93.
— Викт. Петр. Предс. местк. В. О., 10 лин., 3.
— Викт. Серг. Управл. завод. Наб. Фокина, 3, т. 582-70.
— Викт. Як. Финаг. Смольный, к. 15.
— Влад. Ал-др. «Окт. ж. д.». Торговая, 17.
— Влад. Ал-др. Желябова, 1.
— Влад. Ал-еев. Преп. 1 ул. Дерев. Бедноты, 10.
— Влад. Ал-еев. Библ. М. Посадская, 14.
— Влад. Вас. Бухг. 3 Июля, 63.
— Влад. Георг. Политинсп. Поварской пер., 2.
— Влад. Григ. Пр. К. Либкнехта, 44.
— Влад. Ив. «Гранд-Отель». Гоголя, 18.
— Влад. Ив. Марата, 8.
— Влад. Конст. Преп. Ковенск. пер., 5.
— Влад. Мих. Бухг. Советский, 24.
— Влад. Никл. Инж. Б. Разночинная, 19-б, т. 528-32.
— Влад. Павл. Жуковского, 29, т. 132-27.
— Георг. Андр. Врач. Комиссаровская, 79.
— Георг. Афан. Счетов. «Госбанка». Фонтанка, 64.
— Георг. Влад. «Наркомзем». Моховая, 40.
— Георг. Мих. Счетов. Б. Охта, Панфилова, 36.
— Георг. Фед. П. С., Малый, 32.
— Герас. Петр. Предс. завк. Зоологический пер., 5.
— Григ. Влад. Зам. зав. склад. Комп. Чайковского, 67.
— Григ. Дан. Зубн. врач. Кр. Зорь, 38.
— Григ. Петр. Дер. Волынкина, 16.
— Григ. Петр. Эл.-техн. Кондратьевский, 28.
— Демьян Петр. Надз. исправд. Заячий пер., 13.
— Дм. Вас. Торг. Б. Московская, 4.
— Дм. Конст. Проф. В. О., 12 л., 31-б.
— Дм. Степ. Влад. фотогр. Павловская, 2.
— Дм. Тим. Делопр. Пермская, 4, т. 587-61.
— Евг. Дм. Бухг. Почтамтский пер., 7.
— Евг. Ив. Бухг. 2 Советская, 2.
— Евг. Леон. «Штаб ПВО». Скороходова, 15.
— Евг. Петр. «В. шк. летч.-набл.». 12 Красноармейская, 19.
— Евг. Серг. Кирочная, 41.
— Евг. Степ. Научн. сотр. Пр. К. Либкнехта, 72.
— Ег. Петр. Делопр. Геслеровский пер., 25.
— Емел. Петр. Управдом. Троицкая, 11.
— Еф. Петр. Торг. 7 Красноармейская, 6.
— Ив. Абр. Чл. Петросовета. Звенигородская, 20, сл. т. 566-33.
— Ив. Андр. «Окт. ж. д.». Рыбинская, 5.
— Ив. Вас. Влад. пек. В. О., Малый, 15.
— Ив. Вас. Пр. с. Володарского, 59.
— Ив. Вас. «В.-О. Райисполк.». В. О., 1 лин., 56.
— Ив. Ерм. Торг. Сенная пл., 13.
— Ив. Еф. Торг. Фонтанка, 47.
— Ив. Ив. Бухг. 2 Советская, 27.
— Ив. Ив. Бухг. Восстания, 19.
— Ив. Ив. Дирнж. телегр. Лермонтовский, 3.
— Ив. Ив. М. Посадская, 15.
— Ив. Леонт. Управд. Свечной пер., 16.
— Ив. Павл. Чл. правл. текст. треста. Кр. Курсанта, 25.
— Ив. Павл. Пр. б. Невы, 96.
— Ив. Павл. Социалистическая, 4.
— Ив. Петр. Влад. маст. Дегтярная, 5.
— Ив. Петр. Делопр. В. О., 10 л., 41.
— Ив. Петр. Извозопром. Лиговская, 140.
— Ив. Петр. Музык. Пр. Майорова, 25.
— Ив. Петр. Уч. надзир. Кр. Курсанта, 5.
— Ив. Петр. Уч. надзир. Обводный кан., 99.
— Ив. Петр. Ф-ка «Кр. Знамя». Дек. Рылеева, 27.
— Ив. Петр. Балтийская, 55, т. 556-06.
— Ив. Сав. Бухг. Моховая, 23.
— Ив. Серг. Влад. бул. Кр. Курсанта, 43.
— Ив. Серг. «Госмолоко». Казанск., 43.
— Ив. Степ. Воспит. Зодч. Росси, 2.
— Иннок. Никл. Зав. отд. Губфинотд. Марата, 80, т. 580-14.
— Иоак. Ром. Врач. Комиссаровская, 32.
— Иос. Никл. Бухг. В. О., 7 лин., 40.
— Кирилл Григ. Дир-ор фабр. «Бела-Куна», чл. Петросовета. Наб. Екатерингофки, 19.
— Конст. Андр. «Откомхоз». Гусев пер., 5.
— Конст. Вас. 3 Июля, 63.
— Конст. Вас. Аптекарский, 4.
— Конст. Диомид. Служ. рел. культа. Воронежская, 110.
— Конст. Ив. Пр. пис. Добролюбова, 8, т. 545-82.
— Конст. Мих. «Почтамт». Б. Охта, Миронова, 3.
— Конст. Никл. Сан. врач. Золотоношская, 5.
— Куз. Петр. Торг. Международный, 62.
— Куз. Петр. Влад. маг. Тюмина, 8.
— Лев Вас. Довер. т-ва «Двигатель». Пр. 25 Октября, 6, т. 585-03.
— Лев Фед. Техн. Пр. Майорова, 37.
— Леонид Ал-еев. Коломенская, 44.
— Леонид Ив. Чл. колл. защ. Чернышев пер., 12, т. 168-94.
— Леонид Сем. Арт. Надеждинская, 3.
— Леонт. Петр. Инж. Восстания, 31, т. 557-10.
— Леонт. Серг. Техн. Комп. Чайковского, 47.
— Матв. Арс. Агент. Рыночная, 18.
— Мих. Ал-др. Троицкая, 36.
— Мих. Ал-др. В. О., 11 лин., 6.
— Мих. Ал-др. Международный, 106.
— Мих. Ал-еев. Влад. чайн. Козловский пер., 10.
— Мих. Аполл. Преп. Верейская, 25.
— Мих. Артем. Пис. Писарева, 10.
— Мих. Вас. Предс. фабзавк. Лиговка, 56.
— Мих. Вас. «Откомхоз». 1 Красноармейская, 24.
— Мих. Викент. «Откомхоз». Герцена, 63.
— Мих. Влад. Чл. Петросовета. 1 ул. Дер. Бедн., 5, сл. т. 581-87.
— Мих. Георг. Агент. Желябова, 2.
— Мих. Дм. Предс. кооп. «Коопморуч». Торговая, 4.
— Мих. Куз. Научн. сотр. Госпитальн., 3.
— Мих. Мих. Торг. 7 Красноармейская, 10.
— Мих. Мих. «Петрогум». 2 Красноармейская, 9.
— Мих. Никл. Инж. В. О., 11 лин., 24, т. 132-72.
— Мих. Никл. Делопр. Гапсальская, 1.
— Мих. Никл. «Мурм. ж. д.». Пр. Кр. Командиров, 16.
— Мих. Петр. Делопр. Б. Под'яческая, 30.
— Мих. Петр. Чл. Петросовета. Митрофаниевское шоссе, 1, сл. т. 537-67, д. т. 167-68.
— Мих. Петр. «Откомхоз». Обводный кан., 62.
— Мих. Петр. Делопр. Пр. Кар Маркса, 5.
— Мих. Фед. Инж. Кр. Зорь, 19.
— Мих. Филипп. Казн. Кр. Курсанта, 9.
— Никл. Ал-др. Преп. 6 Советская, 8.
— Никл. Ал-др. Торг. 3 Июля, 119.
— Никл. Вас. Арт. Моховая, 46, т. 553-75.
— Никл. Вукол. Уч. надзир. В. О., Гаванская, 60.
— Никл. Дм. «Порт. таможня». В. О., 5 лин., 56.
— Никл. Ив. Зам. предс. правл. треста. Кр. Зорь, 26, т. 545-27.
— Никл. Ипат. Бухг. Пр. 25 Окт., 84.
— Никл. Никл. Арт. Советский, 48.
— Никл. Никл. Бухг. Удельная, Кропоткина, 17.
— Никл. Никл. Врач. Надеждинская, 3, т. 181-04.
— Никл. Никл. Декабристов, 22.
— Никл. Никл. Проф. Кирочная, 41.

— Никл. Никл. Техн. Лодейнопольская, 5.
— Никл. Никл. Ракова, 1.
— Никл. Никл. Торг. Б. Московская, 16.
— Никл. Никл. Контрол. 3 Июля, 18.
— Никл. Петр. «Откомхоз». Красн. Зорь, 24.
— Никл. Петр. Надз. исправд. Заячий пер., 13.
— Никл. Сем. Торг. Пр. Володарск., 31.
— Никл. Як. Врач. Полюстрово, Николаевский, 27, т. 145-94.
— Пав. Ив. Бухг. В. О., Веры Слуцкой, 10.
— Пав. Макс. Чл. местк. Лиговская, 63.
— Пав. Мих. Калашниковская наб., 32, т. 182-40.
— Пав. Мих. Пом. зав. трамв. парк. 1 ул. Дер. Бедн., 29.
— Пав. Никл. Арт. Декабристов, 54, т. 174-75.
— Пав. Петр. «ПЕПО». Розенштейна, 16.
— Пав. Петр. Торг. Пр. с. Смоленского, 34.
— Пав. Петр. «ПЕПО». Б. Белозерская, 10.
— Пав. Степ. Марата, 35.
— Петр Ал-др. «Фабгознак». 4 Красноармейская, 14.
— Петр Вас. «Севкабель». Гаванская, 2.
— Петр Вас. Воспит. Б. Белозерская, 27.
— Петр Влад. Музык. Екатерингофский, 20.
— Петр Григ. Казн. Тихвинская, 8.
— Петр Еф. Влад. бул. 7 Красноармейская, 6.
— Петр Лук. Бухг. В. О., 1 лин., 10.
— Петр Петр. Почтамтский пер., 2.
— Петр Петр. Бухг. Моховая, 39.
— Петр Серг. «Мурм. ж. д.». 7 Советская, 25.
— Петр Степ. Фотогр. В. О., 27 л., 10.
— Сем. Ив. Глиняная, 5, т. 150-59.
— Сем. Кирилл. Инстр. Пр. Володарского, 29.
— Сем. Мих. Инж. Екатерингофск., 59.
— Серг. Ал-др. Инж. Дегтярный пер., 6, т. 567-44.
— Серг. Ал-др. Инсп. Карповка, 25.
— Серг. Ал-др. Пом. зав. шк. Мойка, 108.
— Серг. Ал-др. Проф. М. Посадская, 15.
— Серг. Ал-др. Инж. «Петроток». Советский, 39, т. 567-44.
— Серг. Еф. Механ. Марата, 6.
— Серг. Ив. Пом. упр. рынк. Максимилиановский пер., 6.
— Серг. Ив. Хромолитогр. В. О., Волков пер., 8.
— Серг. Никл. «Окт. ж. д.». Пр. с. Володарского, 81.
— Серг. Никл. Гагаринская, 5.
— Серг. Полик. Комиссаровская, 65.
— Серг. Серг. Чл. Петросовета. Невск. заст., Стеклянная, 31, сл. т. 142-84.
— Серг. Фед. Чертежн. Боровая, 84.
— Спирид. Моис. Счетов. Екатерингофский, 23.
— Фед. Ив. Пом. юриск. Фонтанка, 20.
— Фед. Петр. Бухг. Комиссаровская, 33.
— Фед. Петр. Касс. Гагаринская, 30.
— Фед. Фед. Чл. Петросовета. Симбирская, 4, сл. т. 562-81.
— Фед. Фед. Смотр. кладб. Парголово, кладбище.
— Фед. Фед. Бухг. Кронверкский, 23.
— Фед. Як. Кр. Зорь, 37-а.
— Филипп Мих. «Петрокоопшвей». Кан. пис. Грибоедова, 22, т. 135-56.
— Эраст Ив. Инж. Пр. Маклина, 26.
— Як. Вас. Чл. Петросовета. Пр. Кр. Командиров, 2.
— Як. Ром. Влад. маст. Фонтанка, 53.
— Як. Як. Зав. конт. В. О., Средний, 77.

Петров-Водкин Куз. Серг. Проф. В. О., 18 лин., 9.

Петров-Строганов Петр Павл. «Откомхоз». Торговая, 3.

Петров-Тарвид Никл. Ив. Инстр. Казанская, 8.

Петрова Ал-дра Аким. Акуш. Нарвский, 9.
— Ал-дра Андр. Коломенская, 15, т. 558-45.
— Ал-дра Влад. Пр. 25 Окт., 34.
— Ал-дра Мих. Пр. Нахимсона, 21.
— Алиса Карл. Рузовская, 31.
— Анаст. Никл. Делопр. Красноармейская, 16.
— Анис. Степ. Извозопром. В. О., Донская, 11.
— Ан. Ал-др. «Пищетрест». Заячий пер., 7.
— Ан. Ал-еев. Арт. Б. Зеленина, 9.
— Ан. Григ. Лектор. Преображенская, 26.
— Ан. Дан. Счетов. Шкапина, 4.
— Ан. Никиф. Акуш. Пр. К. Либкнехта, 27, т. 572-35.
— Ан. Фед. Торг. Колпинская, 15.
— Ант. Сем. Счетов. Красная, 7.
— Валент. Вит. Секр. Петр. отд. газеты «Изв. ВЦИК». Волоколамская, 1, т. 583-11.
— Валент. Петр. Арт. Казанская, 25.
— Вера Ал-др. Лиговская, 177, т. 549-66.
— Вера Конст. Проф. В. О., 12 л., 31-б.
— Вера Мих. Делопр. Лиговка, 126.
— Вера Никл. Делопр. Пушкинская, 18.
— Вера Федос. Акуш. Декабр. Рылеева, 25.
— Вероника Ал-др. Врач. Кронверкский, 27.
— Евг. Ив. Бухг. Нижегородская, 23-а.
— Евг. Ив. Делопр. Мойка, 22.
— Евг. Куз. Влад. маг. Большеохтенский, 74.
— Евг. Филипп. Делопр. Наб. Жореса, 32.
— Евд. Павл. Счетов. Пр. Маклина, 7.
— Евд. Петр. Акуш. Надеждинская, 5.
— Евфр. Конст. Врач. Сенная пл., 13.
— Ек. Мих. Бухг. Пр. 25 Октября, 46.
— Ек. Петр. Преп. Международный, 26.
— Ел. Петр. Арт. М. Под'яческая, 3.
— Елиз. Ал-еев. Делопр. Екатерингофский, 20.
— Елиз. Ив. Счетов. Обводн. кан., 127.
— Елиз. Петр. Арт. Казанская, 25.
— Зин. Петр. Торг. Советский, 22.
— Зин. Фед. Делопр. В. О., 12 л., 12.
— Зинов. Сем. Акуш. Калашниковская наб., 14.
— Зоя Григ. Влад. парикм. Раз'езжая, 43.
— Клавд. Ал-еев. М. Посадская, 15.
— Ксен. Петр. Чл. Петросовета. Надеждинская, 5, сл. т. 570-58.
— Лид. Никл. Преп. Пр. с. Володарского, 81.
— Лид. Петр. Зав. канц. В. О., 16 линия, 47.
— Людм. Вас. Делопр. Фонтанка, 171.
— Мар. Ал-др. Бухг. Б. Белозерская, 18.
— Мар. Ал-др. Чл. Петросовета. 2 Советская, 1.
— Мар. Ал-еев. Стат. Пр. пис. Чернышевского, 20.
— Мар. Ив. Воспит. Кирочная, 54.
— Мар. Ив. Колокольная, 11.
— Мар. Ил. Счетов. Пр. Огородникова, 32.
— Мар. Капит. Врач. Кр. Зорь, 44.
— Мар. Конст. Акуш. Подольская, 42.
— Мар. Конст. Воспит. Мытнинская наб., 1.
— Мар. Мих. Павловская, 11.
— Мар. Петр. Счетов. Международный, 26.
— Мар. Степ. Декабр. Рылеева, 6.
— Мар. Триф. Влад. маг. Кан. пис. Грибоедова, 158.
— Мар. Фед. «ПГОНО». Бармалеева, 1.
— Над. Никл. Счетов. Фонтанка, 137.
— Над. Як. Преп. В. О., 11 лин., 40.
— Нина Андр. Делопр. Пр. К. Либкнехта, 33-а.
— Нина Стан. Бухг. Воинова, 54.
— Ол. Ал-др. Счетов. Зверинская, 17-а.
— Ол. Дм. Пом. зав. шк. В. О., Средний, 54.
— Ол. Никл. «Росс. Публ. Библиот.». Полюстрово, Никольский пр., 27.
— Полина Георг. Счетов. В. О., 1 линия, 30.
— Полина Ив. Бухг. Фонтанка, 187.
— Праск. Лаврент. Акуш. В. О., 14 линия, 63.
— Праск. Павл. Делопр. Пр. Маклина, 20.
— Праск. Серг. Влад. маг. Пр. Огородникова, 62.
— Праск. Степ. Счетов. В. О., пр. Пролетарской Победы, 21.
— Сераф. Павл. Лесной, 2 Муринский, 54.
— Соф. Никит. Торг. Шкапина, 7.
— Там. Серг. Преп. Провиантская, 3.
— Тат. Анис. Экспед. Смольный.
— Тат. Мих. Счетов. В. О., 5 лин., 40.

Петрова-Бояринова Леонилла Мих. Кан. пис. Грибоедова, 101.

Петрова - Добулевич Мар. Степ. Зубн. врач. Финляндский, 11.

Петрова-Кочкина Марфа Ил. Акуш. Надеждинская, 3.

Петрова-Павлова Тат. Петр. «ПМИ». Л. Толстого, 6.

Петрович Вас. Павл. Инж. Казанск., 24.
— Серг. Георг. Нач. Арт. Акад. Симбирская, 22, т. 577-59.

Петровичер Ал-др Серг. Торг. Тарасова, 39.

Петровская Ал-дра Петр. Врач. Широкая, 18.
— Ан. Ал-др. Преп. В. О., 18 лин., 9.
— Ан. Андр. Влад. чайн. Боровая, 32.
— Ан. Вас. Преп. В. О., 14 лин., 39.
— Ан. Ив. Бухг. Пр. 25 Окт., 27.
— Вера Ил. Преп. Подольская, 10.
— Лид. Ал-еев. Театральная пл., 3.
— Мар. Ив. Обводный кан., 17.
— Над. Влад. Врач. В. О., 4 лин., 5.
— Нина Дм. Руков. дет. очага. 6 Советская, 22.

Петровская-Синегуб Клавд. Ал-др. Зубн. врач. Пет. Лаврова, 5.

Петровский Ал-др Ал-др. «В.-Морск. Акад.». В. О., 4 лин., 5.
— Ал-др Юл. Техн. Дер. Мурзинка, 97.
— Ал-ей Ал-еев. Проф. В. О., 4 лин., 5.
— Ал-ей Никл. Чл. Петросовета. Пр. Юн. Пролетария, 28, сл. т. 140-05.
— Андр. Ал-др. Арт. Некрасова, 12.
— Викт. Викт. Секр. пом. прокур. 7 Красноармейская, 39.
— Влад. Ал-еев. Проф. Лесной, Институтский пер., 2.
— Георг. Петр. «Коопметалл». Кирочная, 40.
— Ив. Влад. Живоп. Торговая, 25.
— Никл. Ив. Нач. Гл. Арт. Полиг. Ст. Полигон, Окт. ж. д.
— Никл. Мартын. Бухг. Серпуховская, 3.
— Никл. Петр. Делопр. Лахтинская, 3.
— Пав. Ил. Преп. 2 Красноармейск., 4.
— Петр Калин. П. С., Широкая, 33.

Петровых Пав. Ив. «ПЕПО». Мира, 12-б.

Петроканский Бор. Ив. Воспит. Комп. Чайковского, 56.
— Пав. Плат. «Петрораспредбаза». Волынский пер., 4.

Петропавловская Ал-дра Ив. Зав. шк. Гаванская, 71.
— Зоя Вас. Контрол. Фонтанка, 150.
— Мар. Вас. Воспит. Пр. К. Маркса, 39.
Петропавловский Ал-др Орест. Чл. Петросовета. Герцена, 39.
— Андр. Вас. Чл. Бюро Труда Союза Совработников, чл. Петросовета. Желябова, 10.
— Валер. Ал-др. Чл. Петросовета, инстр. райком. молод. Волод. района. Свечной пер., 16, сл. т. 139-06.
— Вас. Ал-др. Служ. рел. культа. Пр. К. Маркса, 37.
— Вас. Вас. Делопр. Саперный пер., 16.
— Вас. Никл. Бухг. Кан. пис. Грибоедова, 71.
— Орест Андр. Лектор. Пл. Воровского, 1 дом Советов.
Петропольская Люб. Мих. Бухг. П. С., Широкая, 16.
Петрошунас Грасил. Стан. Торг. 3 Красноармейская, 4.
Петрулис Каз. Бенед. В. О., Опочинина, 76.
Петрулькин Мих. Леонт. Врач. Пермская, 6.
Петрунина Мавра Ив. Торг. Б. Московская, 16.
Петруничев Мих. Як. Агент. Б. Под'яческая, 4.
Петрункин Мих. Леонт. Пермская, 6.
Петрусенко Як. Мих. Уполном. Мытнинская, 3.
Петрухина Ек. Андр. Влад. маг. Траурная, 24.
Петруцик Влад. Ант. Касс. Пр. с. Володарского, 83.
Петрушанский Моис. Петр. Секр. пом. прокур. Красная, 23.
Петрушев Бор. Ал-др. Влад. бул. Блохина, 17.
Петрушева Мар. Куз. Б. Под'яческая, 10.
Петрушевич Ан. Павл. Счетов. В. О., Средний, 52.
Петрушевская Ан. Фед. Преп. В. О., 11 лин., 44.
Петрушина Ант. Як. Делопр. Пр. Володарского, 44.
Петрушинский Мигай Стан. Инсп. Пр. Пролет. Победы, 1.
Петрушко Ал-др. Дем. 5 Красноармейская, 4, т. 567-90.
Петсон Пав. Ганс. «Петроток». Костромской, 56.
— Эд. Ганс. «Петроток». Заячий пер., 7.
Пету Иог. Эберг. Бухг. Пр. 25 Окт., 119.
— Иос. Эд. Реставр. Универс. наб., 5.
Петунов Ал-др Вас. Монтер. Восстания, 2.
— Петр Павл. Управдом. Лиговск., 183.
Петунова Лид. Ив. Стат. Фонтанка, 53.
Петухов Георг. Мих. Советский, 47, т. 166-80.
— Григ. Ал-др. Бухг. Максимилиановский пер., 21.
— Карп Карп. Инсп. Мойка, 82.
— Конст. Ив. Влад. маст. Гатчинская, 21.
— Серг. Мих. Инж. «УСВПС». Мойка, 92, т. 139-91.
Петухова Ан. Ив. Казанская, 5.
— Вера Викт. Преп. Б. Разночинная, 7.
— Мар. Дм. Влад. маст. Декабристов, 30.
— Там. Никл. Воспит. В. О., Веры Слуцкой, 16.
Петушков Влад. Фед. Делопр. Желябова, 2.
— Мих. Ив. Агент. Зверинская, 44.
— Филат Арс. Влад. пек. Войтика, 19.
Петушкова Ал-дра Петр. Контрол. 3 Июля, 42.
Петцель Лид. Отт. Проф. Зоологический пер., 1.
Петцольд Ал-др Роб. Бухг. Гатчинская, 6.
— Евг. Ив. Врач. Кан. пис. Грибоедова, 68.
— Леонид Ипп. Чертежн. Б. Охта, Миронова, 9.
— Ол. Льв. Пом. зав. шк. Мира, 14.
Пеухкури Хельми Степ. Симбирская, 18.
Пех Георг. Онуфр. Бухг. Фонтанка, 33.
Пехов Вас. Георг. Касс. к-ры «Вестн. Петросовета». Некрасова, 6.
Пец Конст. Ждан. Инж. Саперный пер., 9.
— Леонид Георг. Маклер. В. О., 5 линия, 8, т. 544-83.
Пецело Ек. Никл. Влад. маг. Декабр. Пестеля, 19.
Пецнер Ел. Венед. Секр. местк. Социалистическая, 7.
Печатин Ив. Фед. Преп. Бронницкая, 16.
Печаткин Никл. Вяч. Лермонтовский 8-а, т. 542-09.
Печаткина Нат. Фед. Торг. Фонтанка, 121.
Печатников Зах. Наум. Чл. Тов. Биржи. Казначейская, 9, т. 195-21.
Печенкин Ант. Ив. Торг. Кондратьевский, 28.
— Серг. Вас. Комп. Чайковского, 3.
Печенко Леонт. Мих. «Петрогум». Пр. 25 Октября, 63.
Печенов Ив. Сем. Касс. Исполкомская, 10.
Печерин Никл. Ал-др. Счетов. Фонтанка, 144.
Печерская Фанни Марк. Врач. Б. Вульфова, 4.
Печив Негир Мих. Техн. Гатчинская, 7.
Печисткин Ил. Ос. Инсп. Восстания, 40.
Печкин Ив. Ал-еев. Пр. 25 Окт., 156.
Печкина Ал-дра Ал-еев. Делопр. Гоголя, 16.
Печковский Андр. Влад. Пушкинская, 19.
Печников Ал-др Дав. 4 Советская, 9, т. 169-18.
— Вас. Арс. Влад. маг. В. О., 13 л., 56.
— Ив. Павл. Врач. Пушкинская, 5.
Пешекеров Серг. Сераф. Зам. юриск. «Промбюро». Манежный пер., 17, т. 153-77.
Пешекерова Мар. Серг. Преп. Б. Зеленина, 9.
Пешерсон Викт. Людв. Мытнинская, 11, т. 565-97.
Пешехонов Вас. Вас. Делопр. 1 Красноармейская, 3.
— Влад. Дм. Международный, 105, т. 157-42.
Пешехонова Вера Вас. Преп. 1 Красноармейская, 3.
Пешков Никл. Ал-др. Делопр. Слуцкого, 27.
— Серг. Никл. Преп. Халтурина, 8.
Пешкова Ал-дра Георг. Архивар. Басков пер., 18.
— Анаст. Павл. Стат. Дровяная, 3.
— Зин. Павл. Стат. Дровяная, 3.
Пешлат Арт. Авг. Пушкинская, 16, т. 576-11.
Пештаков Вас. Ив. Марата, 6.
Пиайд Фед. Франц. «ГИМЗ». 1 Красноармейская, 7.
Пиварелис Над. Петр. Преп. Каляева, 3.
— Петр Петр. «Гидрол. инст.». Каляева, 3.
Пиварович Ан. Мих. Касс. В. О., 16 линия, 79.
Пивник Абр. Лаз. Врач. Комп. Чайковского, 22, т. 580-74.
Пивоваров Викт. Павл. Врач. Кр. Связи, 8.
— Евг. Евг. Лоцманский остр., 19.
— Мих. Иллар. Влад. маст. 1 Советская, 6.
— Мих. Серг. Техн. 6 Красноармейская, 20.
— Сем. Ил. Чл. Тов. Биржи. Моховая, 27.
— Филипп Георг. Зав. дом. просв. Красная, 49.
Пивоварова Елиз. Гавр. Бухг. Пр. 25 Октября, 166.
— Михалина Дм. Арт. С'езжинская, 24.
Пивоварская Нат. Лук. Научн. сотр. В. О., 9 лин., 56.
Пивоварский Мих. Сам. Секр. «Екопо». Моховая, 8, т. 194-70.
Пивоварчук Мих. Кузьм. Преп. Преображенская, 5.
Пигалкин Бор. Вас. Влад. маст. Обводный кан., 125.
Пигарев Вас. Вас. Прав. бер. Невы, 96.
— Серг. Як. «Волховстрой». В. О., 11 лин., 44.
Пигаревский Евг. Мих. «Водн. транспорт». Кронверкский, 65, т. 539-91.
— Ил. Мих. «Севзаподпути». Гулярная, 28.
Пигин Матв. Ив. Преп. Крест. остр., Средняя Аллея, 45.
Пигузов Ал-ей Степ. Инж. Пр. Бакунина, 29.
— Никл. Степ. Бухг. Пр. Бакунина, 29.
Пигулевская Ан. Вас. Преп. Зодч. Росси, 2.
— Елиз. Вас. «Росс. Публ. Библиот.». Зодч. Росси, 2.
— Нина Викт. «Росс. Публ. Бибиблиот.». Зодч. Росси, 2.
Пигулевский Георг. Вас. Уч. спец. Кр. Курсанта, 9-а.
— Дм. Ал-др. Арт. Б. Белозерская, 24.
— Лев Дм. Контр. Кан. пис. Грибоедова, 81.
Пидотти Ал-др Плат. Чертежн. Моховая, 25.
Пижевский Генр. Адол. Пр. 25 Окт., 112.
Пизмантере Лаз. Ефр. «Петробумтрест». Надеждинская, 32.
Пик Михал. Моис. Врач. Коломенская, 10-а, т. 139-16.
Пик-Вайнтрауб Люб. Моис. Зубн. врач. Лиговская, 125.
Пикалев Серг. Вас. Юрист. 10 Советская, 17-а.
Пикалева Ант. Вас. Преп. Пр. 25 Октября, 111.
Пикар Серг. Гавр. Чернышев пер., 14, т. 185-95.
Пикин Ив. Петр. Воспит. «Правды», 4.
— Фед. Марк. Врач. Фонтанка, 106.
Пиккиева Ел. Ал-еев. Врач. Моховая, 39.
Пикман Ал-др Ал-др. Социалистическая, 23.
Пикок Петр Роб. Чл. Тов. Биржи, зав. к-рой Цемтреста. Б. Пушкарская, 50, т. 572-55.
Пикулина Ал-дра Мих. «Севзаподпути». В. О., 10 лин., 23.
Пикульский Людв. Ромуальд. 3 Июля, 127.
Пикунов Мих. Филим. Живоп. Пр. Володарского, 58.
Пикус Ал-др Моис. Кузнечный пер., 8, т. 573-17.
— Арий Моис. Ракова, 11, т. 549-43.
— Фейвель Мовш. Раз'езжая, 3, т. 549-48.
Пилаг Ян Мартын. 5 Красноармейская, 1.
Пилат Альф. Ив. Пис. Чехова, 4, т. 166-70.
— Людм. Альф. Врач. Ораниенбаумская, 22.
— Мих. Викент. Преп. Ораниенбаумская, 22.
Пилацкая Лид. Павл. Ад'юнкт. В. О., 7 л., 60.
Пилацкий Эрн. Конст. Врач. В. О., 7 л., 60.

Пиленкин Никл. Фед. Торг. Саблинская, 13.
Пилетич Вас. Мих. Инж. Б. Пушкарск., 3.
Пилецкий Юр. Стан. «Н. Г. М.». Пр. Володарского, 41.
Пилинский Ефр. Як. Влад. маст. Пр. Майорова, 22.
Пилипенко Влад. Прок. «Мурм. ж. д.». Лиговка, 44.
— Никиф. Емел. Чл. Тов. Биржи. Восстания, 44, т. 181-03.
Пилкин Серг. Конст. Зав. бюро по междун. книгообмену. В. О., 17 л., 4.
Пиллац Карл. Юр. Влад. пек. В. О., 8 л., 21.
Пилли Юр. Юган. Чл. Петросовета. В. О., 1 л., 26.
Пилот Альфр. Ив. Влад. маг. Пис. Чехова, 4.
Пиль Арт. Оск. Врач. Б. Пушкарская, 40.
Пильберг Ал-др Ал-др. Кр. Курсанта, 45.
— Мих. Мих. «ПОВИС». Моисеенко, 10.
Пильдес Лейз. Срул. Загородный, 70.
Пильдон Лаз. Арон. «Петробумтрест». Пр. Володарского, 9.
Пильке Як. Ян. Архивар. Красная, 53.
Пильник Лейба Изр. Торг. Гражданская, 27.
— Моис. Григ. Врач. Комиссаровская, 10, т. 169-20.
— Фейга Гирш. Преп. Фонтанка, 109.
Пильницкий Влад. Матв. «ПГМ». Желябова, 1.
Пильсетнек Ян. Як. Герцена, 14.
Пильтин-Шапот Ан. Лаз. Зубн. врач. Саблинская, 8.
Пильц Марина Юл. Арт. Мойка, 12, т. 170-66.
— Серг. Иос. Счетов. Пр. Кр. Командиров, 29.
Пилюченок Марк. Георг. Фонтанка, 127.
Пименов Адриан Ив. Бухг. Крест. о-в, Эсперова, 10.
— Ал-др Матв. Делопр. 9 Красноармейская, 13.
— Андр. Никиф. 8 Советская, 48.
— Вас. Вас. Инж. Комп. Чайковского, 8.
— Вас. Тим. Театральная пл., 10.
— Ив. Ег. В. О., Косая л., 4.
— Макс. Евд. Кронверкская, 3.
— Мелентий Дм. Пр. с. Смоленского, 71.
— Мих. Петр. Мойка, 20.
— Пав. Никон. Делопр. Пр. Володарского, 28.
— Пав. Павл. Врач. Декабр. Рылеева, 17.
— Петр Вас. «Мурм. ж. д.». Канонерская, 4.
Пименова Эм. Кирилл. Писат. Пр. Володарского, 15.
Пименова-Крыжановская Ек. Ив. Научн. сотр. Газовая, 1-а.
Пингель Адол. Як. Счетов. М. Охта, Мариинская, 12.
— Альфр. Ферд. «Пенькотрест». Пр. К. Маркса, 39.
— Эдг. Ферд. «Пенькотрест». Б. Гребецкая, 11.
Пиневич Лид. Митр. Научн. сотр. Кр. Зорь, 66.
Пиневич-Десницкая Ал-дра Митр. Врач. Кр. Зорь, 66.
Пиневская Валент. Гавр. Арт. Пр. 25 Окт., 114.
Пиневский Григ. Влад. Арт. Пр. 25 Окт., 114.
Пинес Ал-ей Григ. Врач. Нарвский, 7.
— Дм. Мих. 4 Советская, 8, т. 540-79.
— Исаак Як. Врач. Советский, 11.
— Лев Як. «Инст. мозга». Советский, 11.
— Наум Абр. «Петрообластоп». 5 Советская, 11, т. 534-40.
— Ром. Сем. Пр. 25 Окт., 31, т. 158-87.
— Хаим Вульф. Уполн. Госторга. Гоголя, 16.
Пини Ал-др Ал-др. Инж. Халтурина, 11, т. 543-72.
— Ал-ей Ал-др. «Петротекстиль». Кр. Курсанта, 25, т. 527-64.
Пиниателли Георг. Стан. Инж. Екатерингофский, 97, т. 191-83.
Пинкевич Альб. Петр. Проф. Потемкинская, 7, т. 547-31.
— Ек. Андр. Преп. Потемкинская, 7.
Пинкин Еф. Изр. Таиров пер., 2, т. 533-10.
Пинкус Генр. Лаз. Чл. колл. защ. Греческий, 17, т. 559-26.
— Норб. Сигизм. Зав. маст. Каргопольская, 1, т. Лесной, 130.
— Роза Марк. Зав. транспортн. сооруж. Каргопольская, 1, т. Лесной, 130.
Пинскер Дм. Ос. Кронверкский, 23.
— Над. Никл. Акуш. Кондратьевский, 23.
— Сем. Ос. Инж. Скороходова, 21, т. 551-35.
Пинтик Петр Влад. Глинки, 3, т. 191-09.
Пинус Викт. Марк. Загородный, 33, т. 158-80.
Пинхасик Макс. Льв. Преп. Л. Толстого, 7.
Пинхасов Эмман. Хаим. Троицкая, 15, т. 570-81.
Пинхасович Самс. Лип. «Вегетарианск. о-во». Стремянная, 1.
Пинчуков Над. Ив. Надз. исправд. 2 Советская, 18.
Пионтковский Дм. Ант. Касс. Ново-Сивковская, 18-а.
— Серг. Андр. «Ин-т им. Зиновьева». Воинова, 47.
Пиорковский Леонт. Ос. Преп. Декабр. Рылеева, 3.
Пиотровская Мар. Исид. Кан. пис. Грибоедова, 49.
Пиотровский Адриан Ив. Зав. худ. отд. Самодеятельн. театра. Халтурина, 1.
— Адр. Ив. Научн. сотр. Б. Разночинная, 7.
— Ал-др Бронисл. Научн. сотр. В. О., Университетская наб., 25.
— Бернг. Евст. Зав. кино. Кан. пис. Грибоедова, 113.
— Бор. Бронисл. Преп. Петровский, 2.
— Ив. Ив. Чл. Петросовета, Социалистическая, 7, сл. т. 582-41.
— Людв. Марьян. Преп. Лесной, Английский, 55.
— Мих. Ал-др. «Промбюро». Желябова, 19.
— Мих. Юл. Проф. Аптекарский, 4.
— Пав. Ос. Инж. Симбирская, 49.
— Франц Бронисл. Чл. Петросовета. Красносельская, 14.
Пипенберг Влад. Ал-др. Бухг. Блохина, 1.
— Елиз. Никл. «Петроодежда». Крест. о-в, Юризанская, 15.
— Зин. Никл. Преп. Крест. о-в, Юризанская, 15.
Пипкин Хацкель Изр. Влад. маг. Таиров пер., 2.
Пипко Ант. Павл. «Петропехшкола». В. О., 5 л., 8.
Пиппар Герм. Дав. Зав. регист. Г. П. У. Кр. Зорь, 13, т. 548-80.
Пирак Ферд. Як. Типогр. «Красн. Печатник». Зоологический пер., 5.
Пирамидов Никл. Влад. Управдом. Саперный пер., 14.
Пирвиц Евг. Фед. Инж. Казанская, 45.
Пирогов Ал-ей Григ. Счетов. Рентгена, 11.
— Бор. Вас. «Откомхоз». Гончарная, 24.
— Вас. Кирилл. Комиссаровская, 58.
— Георг. Вас. Зав. хоз. Авио-шк. Б.-Охтенский, 55, т. 175-47.
— Георг. Никл. 1 Советская, 12.
— Мина Илар. П. С., Малый, 44.
— Никл. Никл. Влад. маг. 1 Красноармейская, 1.
— Пав. Прокоп. Торг. В. О., 4 л., 21.
— Серг. Ив. Кирочная, 52, т. 580-15.
Пирогова Люб. Андр. Влад. чайн. Екатеринославская, 6, т. 527-96.
— Мар. Андр. Торг. Международный, 20.
Пироговский Пав. Никл. «Мондвор». Провиантская, 3.
Пирожков Мих. Влад. Преп. Ижорская, 11.
— Пав. Петр. Экспед. Геслеровский пер., 5.
Пирожкова Мар. Вас. Акуш. Фонтанка, 132.
Пирозерская Ан. Ив. Чл. Петросовета. В. О., С'ездовская, 9.
Пиронен Никл. Ив. Б. Пушкарская, 59.
Пиронин Андр. Як. Влад. маг. Лесной, 2 Муринский, 61.
Пиропеков Бор. Ал-др Инж. Блохина, 1.
Пирушкин Петр Петр. Предс. завк. Геслеровский пер., 27.
Пирятинская Фанни Исаев. Врач. Пр. 25 Окт., 61.
Пирятинский Зах. Бор. Зав. зубн. амбулат. Пр. 25 Окт., 61, т. 145-01.
— Мих. Григ. Пр. 25 Окт., 102, т. 564-39.
— Як. Григ. Фонтанка, 40, т. 546-57.
Писанко Франц Эльяшевич. «Хлебопродукт». Мойка, 36.
Писанов Мих. Дм. Отв. торг.-служ. Ракова, 4.
— Никл. Дм. Торг. Международный, 115.
Писарев Адр. Петр. Делопр. М. Посадская, 21.
— Афан. Викт. Касс. Загородный, 19.
— Ив. Ал-еев. 3 Июля, 40, т. 558-09.
— Ив. Сем. Счетов. Надеждинская, 48.
— Мих. Фед. «Севзапгосстрой». Демидов пер., 1.
— Никл. Степ. «Штаб П. В. О.». Кирочная, 3, т. 587-07.
— Пав. Дм. Преп. Софийская, 5.
— Серг. Никл. Б. Под'яческая, 4.
— Серг. Серг. Арт. Лесной, Ланская, 28.
— Як. Андр. Чл. Петросовета. Мойка, 112, сл. т. 131-61.
Писарева Ан. Евг. Врач. Лиговская, 11.
— Евд. Мих. Врач. Домбаля, 2.
— Ек. Евг. Врач. Лиговская, 11.
— Над. Ив. Врач. Нов. Дер., Набережная, 103.
Писаревский Дав. Абр. Влад. издат. «Благо». Солдатский пер., 6, т. 170-64.
— Исаак Монасев. Влад. маг. Пр. с. Смоленского, 34.
Писарский Ал-др Ал-др. «Петрораспредбаза». 3 Июля, 117.
Пискарев Ал-др Матв. Бухг. В. О., 9 л., 32.
— Ал-ей Ив. Чернореченская, 17.
— Вас. Конст. Влад. маст. Рощинская, 17.
— Конст. Еф. Дириж. телегр. В. О., 1 л., 8.
— Пав. Ос. Чл. Тов. Биржи, предс. правл. кооп. «Красн. Путиловец». Наб. Жореса, 34, т. 549-63.
— Петр Конст. Рощинская, 17, т. 193-26.
Пискарев-Васильев Ал-ей Конст. Предс. Рыл. сельск. о-ва. С. Рылеево.
Пискарева Ек. Ив. Гагаринская, 7.
Пискер Влад. Ив. Управдом. Казанская, 44.
— Мар. Вас. Акуш. Казанская, 44.
Пискунов Вяч. Степ. Преп. Лесной, Полит. Ин-т.
— Ив. Вас. Чл. Петросовета. Лесной, дор. в Сосновку, 1.
— Мих. Сем. Касс. Советский, 18.
Пискунова Мар. Каз. Врач. Кр. Зорь, 63.
Пискунович Клара Дм. Массаж. Пироговская наб., 3.
Пистаринен Карл Карл. Чл. Петросовета. В. О., С'ездовская, 1, сл. т. 545-55.
Пистолькорс Эрик Авг. Аренд. дома. Герцена, 59.

Пистунов Наум Ил. Музык. Некрасова, 39.
Писханова Ол. Никл. Преп. 5 Красноармейская, 1.
Питанов Богд. Георг. Техн. советн. губфинотд. Бронницкая, 5, т. 128-05.
Питель Дав. Солом. В. О., Средний, 48, т. 193-29.
Питерской Лук. Исаев. Инстр. Дегтярная, 4, т. 163-85.
Питиримова Ал-дра Ефр. Арт. 5 Советская, 20.
Питкевич Ив. Петр. Чл. Петросовета. Елизаветинская, 22, т. Окт. ж. д. 18-40.
Питкяйнен Евг. Конст. Касс. Емельяновка, 14.
Питта Ант. Мих. «Губздрав». Комиссаровская, 62.
Питтель Вера Исаак. «Петроодежда». Раз'езжая, 20.
Пиули Ив. Дав. Лиговская, 10.
Пиунов Бор. Андр. Халтурина, 23.
Пиус Владисл. Матв. Делопр. Красноармейская, 17-а.
Пихель Руд. Ал-др. «Петроторг». В. О., 2 л., 21.
Пихт Пав. Вас. Бухг. Пр. Володарского, 55.
Пихтовников Викт. Григ. Врач. Инженерная, 8.
Пицкер Вера Георг. Контрол. Декабр. Рылеева, 21.
Пичахчи Вас. Як. Красная, 4, т. 181-14.
Пичугин Андр. Ал-еев. Надз. исправд. Константиноградская, 6.
— Никл. Ал-еев. 12 Красноармейская, 6, т. 529-56.
Пичугина Ан. Евгр. Музык. Надеждинская, 17.
Пичурин Фед. Дм. Отв. орг. Укома Петроуездисполкома. Пл. Воровского, 1 дом Советов.
Пишковский Никл. Мих. Екатерингофский, 27, т. 548-74.
Пищалев Ал-др Ив. Влад. маг. Пр. К. Либкнехта, 12.
Пищик Дав. Абр. К. Либкнехта, 82, т. 131-88.
Пищулина Елиз. Вен. Стат. Невск заст., О. Щемиловка, 30.
Плавина Тат. Еф. Зубн. врач. 6 Советская, 5, т. 183-36.
Плавинский Мих. Конст. «Волховстрой». Марата, 55.
Плавник Генляфий Солом. Халтурина, 29, т. 190-88.
— Зпеля Айзик. Акуш. Моховая, 31.
Плавская Ант. Мих. Преп. Пр. 25 Окт., 119.
Плавский Степ. Онис. Лесной, Английский, 7.
Плайд Фед. Франц. Врач. 1 Красноармейская, 7.
Плакс Вольд. Вильг. Преп. Казанская, 8.
Плаксин Бор. Зах. Торг. 6 Советская, 29.
— Бор. Никл. Преп. Гагаринская, 25.
— Ив. Ив. «Петроток». Пр. 25 Окт., 114.
— Иос. Матв. Торг. Ямская, 14.
Плам Лаз. Льв. Бухг. Желябова, 25, т. 558-65.
Пламеневская, Мар. Ив. Врач. Пр. с. Володарского, 1.
Пламеневский Конст. Ив. «Завод им. Ленина». Пр. с. Володарского, 1.
Плановский Мстисл. Ив. Торг. Подковырова, 25.
Плансон Ал-ей Конст. Художн. В. О., Пр. Пролет. Победы, 11.
— Викт. Ант. «Откомхоз». Наб. М. Невки, 7-а.
— Елиз. Льв. Арт. Фонтанка, 64.
Пластикова Ал-дра Ал-др. Акуш. Надеждинская, 5.
Платайскали Авг. Як. Влад. прач. Георгиевский пер., 5-б, т. 129-45.
Платков Ив. Фед. Влад. маст. Международный, 74-а.
Платковская Валент. Мих. «ГИМЗ». Пр. Володарского, 57.
Платов Меркур. Анан. Торг. В. О., 12 л., 39.
— Никл. Андр. Греческий, 15.
Платовнейгер Зельман Моис. Влад. маг. Декабр. Рылеева, 21
Платонов Ал-др Ром. Зав. отд. снабж. «Центель». Блохина, 1.
— Ал-ей Вас. Преп. Пр. 25 Окт., 88.
— Ал-ей Конст. Торг. Конная, 14.
— Арк. Плат. Выборгская наб., 35.
— Бор. Георг. Инж. Лесной, Институтский, 18.
— Бор. Никл. Пом. воен. комисс. Симбирская, 22.
— Вяч. Плат. Финаг. Пр. 25 Окт., 105.
— Георг. Дан. Тамбовская, 20, т. 191-46.
— Григ. Ив. Торг. Фонтанка, 88.
— Зин. Григ. Инж. Косой пер., 15.
— Ив. Мих. Счетов. Гончарная, 14.
— Ил. Ал-др. «Союз Бумажн.». Гавань, Опочинина, 1-в.
— Леонид Митр. Кр. Зорь, 63.
— Мих. Серг. Ассист. «Вомедак». Кр. Зорь, 75.
— Никл. Вас. Делопр. 2 ул. Дер. Бедноты, 12.
— Никл. Исид. Счетов. В. О., Пр. Пролет. Победы, 60.
— Никл. Никл. Преп. 12 Красноармейская, 36.
— Пав. Плат. Делопр. Гоголя, 4.
— Серг. Зах. Агент. Пр. с. Володарского, 33.
— Серг. Фед. Проф. Кр. Зорь, 75, т. 162-17.
— Фед. Ал-др. Преп. Войтика, 15.
Платонова Ал-дра Вав. Влад. маст. М. Охта, Мариинская, 36.
— Ек. Фед. Касс. Нов. Дер., Комиссаровская, 16.
— Елиз. Игн. Воспит. В. О., 9 л., 44.
— Зин. Игн. Воспит. В. О., 9 л., 44.
— Клавд. Андр. Арт. 2 Красноармейская, 5.
— Люб. Арс. Арт. Лиговская, 65.
— Люб. Венед. Счетов. Пр. Володарского, 11.
— Мар. Павл. Счетов. Международный, 26.
— Мар. Серг. «Росс. публ. библиот.». Кр. Зорь, 75.
— Мат. Прокоп. Акуш. Кр. Связи, 3.
— Нина Ал-др. Арт. Советский, 48.
Платоу Фед. Ив. Предс. Норв. торг. дел. В. О., 7 л., 18, т. 147-25.
Платоч Доминик Ив. Б. Под'яческая, 23, т. 194-97.
— Эд. Ив. Уч. надзир. Б. Вульфова, 9.
Платунов Мих. Георг. Художн. Б. Пушкарская, 48.
Плахов Евг. Ив. Врач. Карповка, 18.
Плащинский Конст. Тим. «Откомхоз». Дегтярный пер., 3.
Плевалов Ал-др Никит. Ст. Полигон, Окт. ж. д.
Племянников Петр Павл. Инстр. Блохина, 16.
Племянникова Викт. Раф. Преп. В. О., 13 л., 12.
Плеске Бор. Эд. Ракова, 11.
Плесков Арк. Фед. Счетов. Марата, 50.
Плескова Мар. Павл. Делопр. Пушкинская, 20.
Плеснев Ал-др Льв. Счетов. 12 Красноармейская, 6.
Плеснина Ек. Степ. Касс. В. О., 6 л., 5.
Плесунов Фед. Георг. Товаров. Усачев пер., 13.
Плесюк Ал-др Ив. Арт. В. О., Средний, 3.
Плетен Ян. Ян. Красная, 44.
Плетнев Анат. Арк. 3 Июля, 10.
— Вас. Ив. Зав. клуб. Воинова, 28.
— Никл. Ал-еев. Комп. Чайковского, 1.
Плетнева Ал-дра Викт. Врач. Кирочная, 32.
Плетнер Юр. Викт. Преп. В. О., С'ездовская, 25.
Плетюхин Никл. Ал-др. Бухг. Комиссаровская, 71.
Плеханов Ден. Тим. Зам. зав. завода, чл. Петросовета. Басков пер., 27, сл. т. 542-58, д. т. 578-68.
Плеханова Ол. Никл. Преп. 5 Красноармейская, 1.
Плехович Варв. Фед. Касс. В. О., с. Смоленское, 9.
Плец Влад. Никл. Песочная, 37.
— Иос. Мих. Кан. пис. Грибоедова, 111.
— Конст. Викт. Боровая, 26, т. 187-27.
Плечко Ан. Григ. Врач. Заячий пер., 6.
Плешаев Георг. Конст. Хор. Кан. пис. Грибоедова, 2.
Плешаков Влад. Серг. Художн. В. О., Пр. Пролет. Победы, 8.
Плешанихин Фед. Вас. Чл. Петросовета. орг. коллект. фабр. «Картон-Толь». Пушкинская, 20, сл. т. 579-11.
Плешивенко Фед. Андр. Зав. Домпросв. Бронницкая, 44, т. 182-42.
Плешков Вас. Ос. Влад. маг. Сборная, 10.
— Ив. Филипп. Чл. Петросовета. Пр. Володарского, 21, сл. т. 152-55.
— Никл. Еф. Преп. Кр. Зорь, 24.
Плещеева Ел. Никл. Стат. Надеждинская, 20, т. 181-20.
— Нина Георг. Проф. Декабр. Рылеева, 10, т. 146-36.
Пликатус Мар. Ив. Преп. Желябова, 10.
Плинге Фриц Отт. Кан. пис. Грибоедова, 158.
Плинер Григ. Дав. Инж. Пр. 25 Окт., 22, т. 187-30.
— Ил. Дав. Зав. фабр. «Петроодежда». 3 Июля, 25, т. 582-23.
— Исай Дав. Инж. Пр. 25 Окт., 23, т. 156-26.
Плинк Влад. Ос. Контрол. 1 ул. Дер. Бедноты, 22.
— Пав. Влад. «Петвинш». Советский, 38.
Плинстус Лев Фед. Кан. пис. Грибоедова, 97.
Плисецкая Зин. Никл. Чл. Петросовета. В. О., 16 л., 15.
Плисецкий Наум Льв. Юрист. Коломенская, 15.
— Никл. Прокоп. Пом. упр. фабр. В. О., 16 л., 15, т. 566-73.
— Петр Прокоп. Счетов. В. О., 16 л., 15.
Плискин Менд. Юдов. 3 Июля, 95, т. 182-37.
Плиткин Ив. Мих. Влад. пек. Столярный пер., 9.
Плитман Азар. Абр. Архит. В. О., Пр. Пролет. Победы, 11, т. 154-27.
— Роб. Эмман. Зам. предс. Сов. Кред. Кооп. Т-ва «Кустпромсельхкредит». Басков пер., 39, т. 172-30.
Плодовитов Никл. Ив. Предс. местк. Александро-Невская лавра.
Плоксин Ал-др Матв. Торг. Лесной пр., 18.
Плониш Ив. Ад. Чл. Петросовета. В. О., Миронова, 5, т. Двор Тр. 71.
Плоскина Соф. Артур. Пом. зав. шк. В. О., 2 л., 35.
Плосконная Клавд. Ал-др. Преп. В. О., Пр. Пролет. Победы, 82.
Плосман Мар. Клем. Счетов. Каляева, 7.
Плостенко Герм. Герм. Бухг. «Всекобанка». Пр. 25 Окт., 22, т. 584-40.
Плотвинов Ал-др Никандр. Торг. Фонтанка, 108.
Плотицын Георг. Куз. Чернышев пер., 22.
Плоткин Исаак Исаев. Влад. маст. В. О., Средний, 13.
— Ром. Льв. Пр. 25 Окт., 95, т. 132-86.
Плоткина Ида Абр. Торг. Пр. 25 Окт., 156.

Плотников Ал-др Евламп. «В.-Пол. Ин-т им. Толмачева». Комиссаровская, 13.
— Ал-ей Павл. Инж. Бронницкая, 17.
— Бор. Мих. Калинина, 11.
— Викт. Конст. Социалистическая, 16.
— Исаак Солом. Чл. ред.-изд. коллег. Мойка, 93, т. 194-73.
— Лев Мих. Врач. Слуцкого, 9.
— Мих. Ал-др. Музык. 3 Июля, 129.
— Мих. Никит. Нов. Дер., Торфяная, 3.
— Никл. Лаврент. Зубн. врач. Каляева, 9.
— Орест Никл. В. О., Пр. Пролет. Победы, 20-б.
— Пав. Як. Бухг. Колокольная, 18.
— Петр Ив. Влад. маг. 8 Советская, 57.
— Серг. Ал-др. Фонарный пер., 7.
— Серг. Никл. Инсп. М. Посадская, 6.
— Фед. Фед. Делопр. Гатчинская, 26.
Плотникова Вера Матв. Врач. Ораниенбаумская, 18.
— Соф. Влад. К. Либкнехта, 76, т. 141-02.
Плотникова-Рубец Ксен. Влад. Руков. Демидов пер., 1.
Плохов Мих. Андр. Торг. 3 Июля, 7.
Плохова Глик. Ив. Препарат. Геслеровский пер., 29.
Плоцин Каз. Павл. Чл. Петросовета. Пр. Юн. Пролетария, 35-б.
Площанская Герта Арон. Врач. Декабр. Пестеля, 13.
Плугатырев Ал-ей Петр. Поварской пер., 9.
Плугин Конст. Митр. Марата, 37.
Плуксне Мих. Христиан. Заставская, 15, т. 153-97.
Плумит Ян. Дав. «Петрокоопшвей». Лиговка, 10.
Плытник Игн. Вас. Пом. брандм. Комп. Чайковского, 51.
Плюсина Ан. Спирид. Влад. парикм. Детскосельский, 38.
Плюснин Ал-др Вас. Зав. шк. Пр. К. Либкнехта, 59.
— Ал-ей Григ. Делопр. В. О., Малый, 1.
Плюснина-Соловьева Сераф. Алип. Врач. Пр. К. Либкнехта, 44.
Плюсс Иос. Юдк. Влад. маг. Загородный, 20.
Плюто Игн. Бор. Упр. «Труб. зав.». В. О., 8 л., 25.
Плюшкевич Ал-др Стан. Техн. Достоевского, 22.
Плясецкий Прокоп. Сем. Преп. Кр. Курсанта, 20.
Пляцкий Влад. Мих. Инж. Некрасова, 6, т. 138-85.
— Сем. Григ. Хим.-техн. Солдатский пер., 3, т. 167-37.
Побегалов Пав. Никл. Счетов. Наб. Жореса, 30.
Победимов Ал-др Павл. Счетов. Фонтанка, 144.
— Мих. Мих. Комдив. Б. Гребецкая, 59.
Побединский Влад. Мих. Преп. Пр. 25 Окт., 102.
— Лев Мих. Преп. Советский, 47.
— Мих. Влад. Проф., предс. ин-та, бухг. Пр. 25 Окт., 102, т. 549-21.
— Пав. Павл. Инсп. Войтика, 3.
Победоносцев Никл. Мих. «Гидрол. инст.». В. О., Пр. Пролет. Победы, 88-в.
Побелянская Ал-дра Андр. Арт. Марата, 72.
Побережский Григ. Дав. «Петроэктранс». Пр. 25 Окт., 65, т. 171-04.
— Дав. Григ. Пр. Бакунина, 23, т. 582-75.
Побойнин Никл. Мих. «Петроукрайон». Зверинская, 29.
Побуда Ида Иос. Арт. Декабристов, 52.
Побужаев Ив. Як. Агент. Мойка, 112.
Поваляев Влад. Ив. Инж. Пр. 25 Окт., 136, т. 568-35.
Поварнин Конст. Иннок. Проф. Слуцкого, 19, т. 185-39.
— Серг. Иннок. Проф. Б. Зеленина, 26-б.
Поварницын Никл. Вас. Музык. Пр. 25 Окт., 46.
Поваров Ив. Ив. Влад. маг. Бакунина, 21.
— Пав. Мих. В. О., Пр. Пролет. Победы, 17.
Поварский Енох Абр. Коломенская, 30, т. 167-38.
— Як. Абр. Товаровед. 8 Советская, 21, т. 570-91.
Поварухин Вас. Абр. Торг. Международный, 2.
Поварухина Соф. Петр. Влад. маг. 8 Красноармейская, 19.
Поведайко Мих. Петр. Торг. инсп. Кр. Зорь, 26.
Повилон Домин. Ив. Делопр. Нарвск. 3., Школьный пер., 4.
Повозков Ив. Ег. Влад. маст. Фонтанка, 73.
Поволоцкая-Введенская Евг. Ив. Врач. С'езжинская, 37, т. 545-26.
Поволоцкий Бор. Сем. Чл. Тов. Биржи. Пролеткульта, 4, т. 158-19.
— Леон. Ив. Преп. В. О., 2 л., 41, т. 585-27.
Поворинская Соф. Ал-др. Преп. Кронверкск., 23.
Поворинский Юр. Андр. Преп. Кронверкск., 23.
Поганкин Ал-ей Ив. «Окт. ж. д.». Кр. Конницы, 3.
Поганкина Праск. Петр. Кр. Конницы, 3, т. 535-01.
Поггенполь Эм. Конст. Басков пер., 31.
Погодин Викт. Никл. Демидов пер., 5.
— Ив. Мих. Троицкая, 15, т. 151-63.
— Сем. Назар. Торг. Загородный, 12.
— Серг. Ал-др. Преп. Лесной, Полит. Инст.
Погожев Влад. Петр. «НКФ». Советский, 36.
Погожева Лид. Никл. Пом. уч. секр. Моховая, 8.
Погольский Никл. Никл. Чл. Петросовета. 1 ул. Дер. Бедноты, 28, сл. т. 540-14.
Погон-Даскал Марта Иос. Преп. Арсенальная, 8.
Погоновский Анаст. Ал-еев. Зам. зав. «Т. Э. О.». Мойка, 93.
Погонялов Евг. Ал-еев. Фининсп. Надеждинская, 60.
Погонялова Ел. Павл. Делопр. Герцена, 21.
Погорелов Дм. Сем. Преп. Нев. Дер. Набережная, 27.
— Мих. Ив. Лермонтовский, 54.
Погорельская Роз. Сем. Акуш. Серпуховская, 5.
Погорельская-Авдеева Раиса Льв. Зубн. врач. Серпуховская, 2.
Погорельский Мих. Викент. Врач. Пр. Володарского, 45.
— Пав. Вас. Агент. Широкая, 19.
Погоржельский Петр Ант. Инж. Троицкая, 23.
Погребов Никл. Фед. Геол. В. О., 3 л., 8.
Погребова Лид. Дм. Гатчинская, 21.
— Мар. Фед. Зав. музеем. В. О., 22 л., 7.
Погребцов Иос. Фед. Инсп. Лермонтовский, 10.
Погудалов Никл. Сем. Инсп. ПОИПС. Каляева, 14.
Подаруева Лид. Андр. Стат. Международный, 45.
Подашевский Петр Павл. Бухг. Фонтанка, 80.
Подбаронов Вас. Фед. В. О., 6 л., 51.
Подберезкин Влад. Ив. Контрол. Международный, 13.
Подберезская Рахиль Айзик. Арт. Гагаринская, 24.
Подвигин Ив. Ив. Зав. скл. Мойка, 36.
Подвинский Ал-др Конст. Преп. Серпуховская, 11.
Подвысоцкая Ол. Никл. Врач. Скороходова, 15, т. 183-52.
Подгайский Мих. Ив. Зав. адм. отд. Петроуездисполкома. Пр. 25 Окт., 134, т. 170-74.
— Сав. Артем. Пом. брандм. Энгельса, 4.
Подгорная Евг. Петр. Врач. Моховая, 14.
Подгорнов Никл. Ал-еев. Влад. маг. В. О., 6 л., 3.
Подгорный Вас. Ив. «Петроток». Детскосельский, 38.
Подгорский Вас. Вит. В. О., Веры Слуцкой, 30.
Поддубный Никл. Ив. Инж. Восстания, 2.
Поддячая Ал-дра Иос. Зав. шк. 1 Красноармейская, 1.
Подевильс Рейнг. Юл. Коменд. Казанская, 40, т. 167-58.
Поделян Порф. Ос. Желябова, 2.
Подервянская Ан. Ив. Преп. Крест. о-в, Константиновский, 18.
Подзолов Ив. Матв. Архивар. Преображенская, 42.
Подзолова-Герке Павла Готфр. Преп. 2 ул. Дер. Бедноты, 7.
Подкаминер Сем. Наум. «Espero». Петропавловская, 4.
Подкладенко Влад. Степ. «Пехшкола». Лермонтовский, 8.
— Ларис. Степ. Делопр. Лермонтовск., 8.
Подклетнев Евг. Никл. Комп. Чайковского, 38, т. 574-77.
— Ив. Никл. Агент. Дмитровский пер., 12.
Подкопаев Ал-др Филипп. «Губстрах». П. С., Малый, 26.
— Григ. Тим. Кр. Зорь, 24, т. 544-84.
— Ив. Никл. Счетов. Лиговка, 44.
— Никл. Ал-др. Врач. П. С., Малый, 26.
— Никл. Ив. Преп. В. О., 21 л., 2, т. 184-42.
Подлеснех Уст. Ив. Пр. 25 Окт., 63, т. 534-21.
Подливахина Мар. Вас. Массаж. В. О., Малый, 67.
Подобед Ол. Мартын. Зав. библ. 3 Июля, 104.
Подобедов Ал-др Мих. Врач. Ул. Стачек, 67.
Подобедова-Тормышева Неон. Вас. Врач. Рузовская, 5.
Подольская Ал-дра Фед. Акуш. Симбирская, 51.
Подольский Ал-др Ал-др. Чл. Петросовета, «губ. отд. труда». Фонтанка, 106, сл. т. 561-99.
Подосенов Мих. Мих. Бухг. Наб. лейт. Шмидта, 23.
— Петр Влад. Зав. худож. отд. Загородный, 31, т. 193-49.
Подосинникова Мар. Вас. Преп. Желябова, 4.
Подосиновиков Серг. Гавр. Троицкая, 27.
Подпадаев Никандр Фед. Контрол. Б. Охта, Конторская, 31.
Подпалов Влад. Никл. Пом. режисс. Мытнинская, 13.
Подражанский Бор. Марк. Техн. Калашниковская наб., 32, т. 542-06.
Подрезов Фед. Логг. «Окт. ж. д.». Геслеровский пер., 27-а.
Подрядчиков Конст. Конст. Зав. маг. Комиссаровская, 34.
Подскочин Ив. Ив. Надзир. Шкапина, 7.
Подсосов Всев. Серг. Инж. Ямская, 18.
Подчерткова Елиз. Ал-др. Преп. Рузовская, 19.
Подчищалов Ал-ей Никл. Торг. М. Пушкарская, 28.
Подшивалов Ал-др Мих. Брандм. Нов. Дер., Набережная, 43, т. 155-01.
— Сем. Вас. Торг. Торговая, 28.
Подшувейт Вас. Юлиусов. Чл. правл. «Зерносевер». Можайская, 15.
Под'якова Валент. Евд. Делопр. Фонтанка, 50.
Пожалов Никл. Петр. Арт. В. О., 9 л., 42.

Пожаров Никл. Арс. «Доброфлот». Троицкая, 15, т. 548-78.
— Фед. Арс. Предс. 10 Советская, 14, т. 556-68.
Пожарова Мар. Андр. Писат. Зоологический пер., 5.
Пожарский Ал-др Ил. Пр. Маклина, 5.
— Ив. Сем. Чл. Петросовета. Дерптский пер., 11-а, сл. т. 576-57.
— Никл. Петр. «Петрогубтр.». Дерптский пер., 11-а.
— Никл. Фед. Зав. маг. Б. Под'яческая, 12, т. 558-27.
Пожидаева Матр. Еф. Влад. прач. Троицкая, 25.
— Тат. Ант. Касс. Фонтанка, 31.
Позан Конст. Ал-др. Влад. маг. Комиссаровская, 49.
Поздеев Георг. Григ. Преп. Пр. Володарского, 9.
Поздеева Мар. Вас. Чл. Петросовета. Пл. Воровского, 1 дом Советов.
Позднева Ал-дра Ил. Секр. ком. гос. картон. фабр., чл. Петросовета. Пр. К. Либкнехта, 106, сл. т. 567-10.
Позднеев Дм. Матв. Проф. Троицкая, 15.
— Мат. Влад. Преп. Декабр. Рылеева, 8.
Позднеева Ал-дра Ил. К. Либкнехта, 106.
Поздняк Зин. Дм. Касс. Пет. Лаврова, 42.
— Ив. Ив. Кр. Зорь, 3.
Поздняков Ал-др Павл. Чл. Петросовета. Мойка, 27.
— Ал-др Фед. Торг. Декабристов, 52.
— Гавр. Ив. Бухг. Фонтанка, 121.
— Григ. Григ. Инсп. Комп. Чайковского, 36.
— Ив. Евд. Торг. Обводный кан., 105.
— Мих. Фед. Клиническая, 2.
— Никл. Никл. Полюстрово, Грязновская, 12.
— Никл. Полик. Влад. маг. Ямская, 9.
— Пав. Ив. Торг. 3 Июля, 32.
— Петр Ив. Агент. Гулярная, 28.
Поздняков-Ухтомцев Никл. Григ. Сотр. «Вечерней Красн. Газ.». В. О., 17 л., 10, т. 192-70.
Позднякова Варв. Флор. Акуш. В. О., 17 л., 10.
— Евд. Георг. Счетов. Лахтинская, 4.
Поздюнин Валент. Льв. Инж. Загородный, 15.
Поземковский Влад. Мих. Советский, 30.
Позен Дав. Ефр. Счетов. Жуковского, 39.
— Леоп. Григ. Кирочная, 43-е, т. 148-08.
— Наум Ефраим. Музык. Жуковского, 34.
Позерн Бор. Павл. Чл. Петросовета. Кр. Зорь, 26, т. 128-17.
Позземельников Никиф. Ив. Контрол. Ново-Александровская, 21.
Позин Хаим Зельман. Ювел. Греческий, 11.
Позина Нина Берк. Влад. пек. Стремянная, 7.
Познанская, Люб. Юр. Комп. Чайковского, 73.
— Людм. Мих. Бухг. Херсонская, 8.
Познанский Бор. Григ. Проф. 3 Июля, 8, т. 566-47.
— Вас. Вас. «Госактеатры». Херсонская, 8.
Познер Плат. Марк. Торг. Невск.Заст., Палевский пер., 3, т. 538-78.
— Селима Марк. Преп. Торговая, 25.
Позняк Никл. Вас. Режисс. Надеждинская, 3.
Позняков Викт. Серг. Агент. Декабр. Рылеева, 24.
— Витал. Никл. Инсп. Шамшева, 7.
Позняковская Нат. Никл. Проф. Декабристов, 26.
Пойгина Клавд. Никл. Делопр. Международный, 120.
Пойтелин Вас. Иос. Троицкая, 38, т. 161-10.
— Иос. Иос. Влад. маст. В. О., Веры Слуцкой, 4.
— Никл. Иос. Влад. маст. В. О., Веры Слуцкой, 4.
— Петр Иос. Влад. маст. В. О., Веры Слуцкой, 4.
Пок Мих. Абр. Чл. Петросовета. Б. Пушкарская, 20, сл. т. 559-76.
Покотилов Никл. Ал-др. Помнач. ст. международн. сообщ. Марата, 6, т. 165-79.
Покотилова Мар. Ал-др. «Росс. Публ. Библиот.». В. О., Пр. Пролет. Победы, 33.
— Нат. Григ. Врач. Потемкинская, 13.
Покрамович Ал-др Вас. «Сахаротрест». Раз'езжая, 11.
Покровская Ал-дра Адр. Делопр. Пр. писат. Добролюбова, 23.
— Ал-дра Вас. Акуш. В. О., 7 л., 38.
— Варв. Ив. Бухг. Серпуховская, 22.
— Ек. Никод. Арт. Разночинная, 19.
— Ел. Бор. Научн. сотрудн. Кр. Конницы, 8.
— Ел. Никл. «Гидрол. инст.». Пудожская, 8.
— Лид. Никл. Архит. В. О., 13 л., 16.
— Людм. Никл. Преп. Моховая, 16.
— Мар. Егор. Преп. Загородный, 21.
— Мар. Исаак. Делопр. Крест. О-в, Крестовский, 27.
— Ол. Ив. В. О., 11 л., 12.
— Соф. Никл. Преп. Обводный кан., 17.
Покровский Ал-др Мих. Преп. В. О., 6 л., 37.
— Ал-др Павл. Врач. 4 Красноармейская, 3, т. 591-44.
— Ал-ей Петр. Врач. 4 Красноармейская, 13.
— Вас. Мих. Орг. колл. В. О., 6 л., 37.
— Вениам. Нил. В. О., 7 л., 38, т. 183-03.
— Влад. Ал-др. Проф. В. О., 13 л., 16.
— Влад. Вас. Литерат. Кр. Конницы, 8.
— Влад. Влад. Чл. Петросовета, зам. уполн. Наркомпроса, зав. п/о Петропрофобра. Некрасова, 4, сл. т. 538-24, д. т. 179-17.
— Евг. Ив. Счетов. Комп. Чайковского, 25.
— Ив. Ив. Извозопром. М. Посадская, 20.
— Ив. Никл. Инж. Преображенская, 42.
— Ив. Никл. «ПЕПО». М. Под'яческая, 8.
— Конст. Вас. Кирочная, 24.
— Корнел. Павл. Комп. Чайковского, 16, т. 132-53.
— Леонид Ал-др. Чл. ассоц. прол. писат. 3 Июля, 13.
— Леонид Дм. Нач. В.-Пол. Ин-та им. Толмачева, чл. Петросовета. Пр. Майорова, 1, т. 129-54, сл. т. 147-09.
— Леонид Ив. Преп. Расстанная, 20.
— Никиф. Вас. Лабор. Ср. Под'яческая, 13.
— Никл. Никл. Инж. Преображенская, 42.
— Никл. Павл. «Горн. музей». Здание Горн. Ин-та.
— Серг. Вас. Инж. Коломенская, 15, т. 571-88.
— Серг. Ив. «В.-Морск. Акад.». Песочная, 5.
— Серг. Степ. Агрон. Можайская, 7, т. 562-04.
Покровский-Свецкий Мих. Дорим. Арт. Моховая, 26.
Покромович Ал-др Вас. «Правды», 1, т. 163-43.
Полевая Ан. Ив. Торг Воронежская, 41.
Полевиков Фед. Ал-др. Торг. Пр. Майорова, 53.
— Як. Як. «Сев.-Зап. ж. д.». Достоевского, 23.
Полевой Лев. Сем. Басков пер., 13, т. 159-76.
Полегошко Демент. Ив. Влад. маст. Пет. Лаврова, 17.
Полежаев Влад. Ив. Влад. парикм. Большеохтенский, 33.
— Евг. Ал-еев. 3 Июля, 32.
— Ив. Никл. Счетов. Серпуховская, 2.
— Як. Вас. «Петрогуботкомхоз». Пр. 25 Окт., 134.
Поленов Ал-ей Вас. Пом. уч. секр. Некрасова, 4.
— Андр. Льв. Проф. Б. Под'яческая, 32, т. 164-22.
Полеолог Никл. Фрол. Марата, 11.
Полесицкий Як. Моис. Зверинская, 7.
Полетаев Ал-др Ив. Влад. пек. Малоохтенский, 52.
— Ал-др Петр. Инсп. Перекупн. пер., 3.
— Вас. Ал-др. Влад. чайн. Обводн. кан., 82, т. 532-02.
— Евг. Ал-еев. Писат. В. О., 4 л., 3.
— Никл. Ал-др. Упр. ф-кой. П. С., Малый, 3.
— Серг. Павл. Преп. М. Гребецкая, 4-а, т. 567-94.
— Як. Вас. Пом. нач. милиц. Нов. Дер., Зеленина, 31.
— Як. Никл. Счетов. Пр. пис. Добролюбова, 25.
Полетаева Агрипп. Архип. Торг. Сердобольская, 19.
Полетика Петр Ив. Преп. Мойка, 9.
— Юр. Павл. Коррект. П. С., Малый, 36.
Полетилло Петр Ив. Управдом. В. О., 10 л., 17.
Полещук Вяч. Конст. Техн. Фонтанка, 152, т. 135-54.
— Ида Шмул. Торг. Загородный, 70.
— Конст. Конст. Фонтанка, 162, т. 135-54.
Полибин Дм. Конст. Счетов. Шкапина, 25.
— Ив. Андр. Торг. Пр. Энгельса, 19.
Поливаков Ал-ей Матв. Бухг. Б. Московская, 5.
Поливанов Ал-др Викт. Делопр. Восстания, 31.
— Мих. Матв. Инсп. Поварской пер., 6.
Полиевский-Марков Бор. Вас. Пр. пис. Добролюбова, 21.
Полиенко Вера Ив. Пр. 25 Окт., 54, т. 590-74.
Поликарпов Ал-др Ал-др. Техн. Дегтярный пер., 6.
— Анан. Полик. Влад. парикм. 8 Советская, 46.
— Вас. Вас. Влад. маст. Б. Охта, Ульянова, 13.
— Вас. Тим. Извозопром. Калашниковская наб., 6.
— Гавр. Ал-еев. Бухг. Фуражный пер., 4.
— Мих. Григ. Предс. местк. Лесной пер., 4.
— Мих. Серг. Фонтанка, 148.
— Никл. Полик. Фонтанка, 106,
— Фед. Вас. Техн. Обводный кан., 74.
Поликарпова Ал-дра Мих. Пр. 25 Окт., 132.
— Ал-дра Сем. Бухг. Кан. пис. Грибоедова, 138.
— Ант. Еф. Бухг. Верейская, 11.
— Клавд. Тим. Извозопром. Калашниковская наб., 6.
— Мар. Матв. Извозопром. Калашниковская наб., 6.
Поликарпович Нат. Зах. В. О., 11 л., 16.
Поликастрицкая Зоя Нестор. Делопр. Гатчинская, 26.
Поликастрицкий Нестор Мих. Типогр. «Печатн. Двор». Гатчинская, 26.
Полилов Ал-др Мих. Врач. В. О., 4 л., 5, т. 138-43.
— Тих. Георг. Арт. Ропшинская, 1.
Полин Мих. Никл. Пр. К. Маркса, 84-в.
Полинковская Гриня Льв. Научн. сотр. Литераторов, 19.

Полиняк Никл. Григ. «Горн. Инст.». В. О., 21 л., 2.
Полисадова Ксен. Ив. Дегтярная, 25.
— Соф. Мих. Бухг. Тучкова наб., 12.
Политаев Ал-ей Ив. Пр. с. Смоленского, 30.
— Влад. Тим. Делопр. Красная, 6.
Политаева Тат. Ив. Влад. маг. 3 Июля, 22.
Политахина Ан. Фед. Счетов. Пр. с. Смоленского, 50-а.
Политковский Всев. Вас. Инж. Ковенский пер., 14.
Политов Ал-др Степ. Бухг. Слуцкого, 9.
Политовская Ек. Апполин. Счетов. Пр. Маклина, 19.
Политур Никл. Ром. Библиот. 3 Июля, 18.
Поличкевич Вацл. Тим. Театральная пл., 16, т. 153-80.
Полищук Влад. Григ. Контрол. 3 Июля, 66.
— Роз. Як. Марата, 14, т. 133-11.
Полканов Ал-др Ал-еев. Геолог. В. О., 8 л., 23.
— Влад. Андр. В. О., 9 л., 26, т. 173-94.
— Влад. Ив. Врач. В. О., 17 л., 70.
Полкман Мартин Мартин. Нач. мил. Полтавская, 5.
Полковников Вас. Сем. Торг. Пр. Нахимсона, 2.
Поллак-Треплева Дора Исаев. Арт. Каляева, 41.
Поллер Ив. Ив. Касс. Б. Охта, Б. Пороховская, 1.
Полляк Еф. Оск. Чл. колл. защ. Стремянная, 3.
Половинкина Мар. Иринарх. Преп. В. О., 17 л., 10.
— Юлия Иринарх. Геолог. В. О., 17 л., 10.
Половцев Мих. Ал-др. Техн. Подольская, 10.
Половцев-Павлов Мих. Сем. Преп. Лесной, 2 Муринский, 40.
Половцева Вера Викт. Врач., преп., Карповка, 19.
— Мар. Вас. Преп. Пр. с. Володарского, 81.
Положенский Григ. Мих. Преп. Лиговская, 43.
Положинцев Григ. Ал-еев. Лермонтовский, 7.
Положинцева-Баранович Люб. Ал-еев. Арт. Лермонтовский, 7.
Полозов Вас. Ив. Влад. маст. Лиговская, 213.
— Дм. Никл. Б. Зеленина, 29.
— Серг. Вас. Чл. колл. защ. Шамшева, 6-а.
Полозова Ан. Иллар. Шк. «Интернац. Молодежи». Обводный кан., 122.
— Нат. Никл. Библ. В. О., 10 л., 25.
Полозова-Лесе Евг. Бор. Арт. М. Посадская, 15, т. 167-34.
Полонская Ан. Павл. Систематизатор. Пис. Белинского, 5.
— Елиз. Григ. Предс. местк. Писат. Загородный, 12.
Полонский Влад. Ив. Инж. Демидов пер., 16.
Полосов Ал-ей Сем. «Пубалт». Фонтанка, 53.
Полосухин Серг. Степ. Влад. чайн. Мал. Охта, Уткина, 2.
Полосухина Ол. Ал-др. Преп. Б. Белозерская, 18.
Полотнов Вас. Аникит. Дегтярная, 41.
— Вениам. Ив. Чл. Петросовета. Нижегородская, 1, сл. т. 545-59.
Полотовский Сем. Сем. Мытнинская, 4, т. 574-44.
Полпур Ан. Вас. Касс. Мариинская, 18.
Полтавский Вас. Степ. Нач. шк. В. О., 16 л., 47.
Полтаева Тат. Ив. Влад. маг. 3 Июля, 22.
Полубаринова Пелаг. Як. В. О., 12 л., 11.
Полубинская Варв. Никл. Влад. маст. П. С., Малый, 52.
Полубинский Влад. Ал-др. В. О., л. проф. Менделеева, 3.
Полуботко Ал-ей Ауст. Бухг. Пр. Красн. Командиров, 18.
Полубояринов Вас. Мак. Обводный кан., 154, т. 169-12.
— Никл. Фед. Политрук. Ярославская, 13.
Полукевич Прокоф. Степ. Фонтанка, 133, т. 132-15.
Полумордвинова Ол. Вас. Фонтанка, 137.
Полунин Ал-др Вас. «ПЕПО». Б. Охта, Пороховская, 28.
— Ив. Матв. Зав. конт. Пр. Юного Пролетария, 15.
— Никл. Вас. Пр. Маклина, 21.
Полунина Ан. Ал. Преп. Мойка, 91.
Полунов Леон. Як. Упр. к-рой «Госметр». Кр. Зорь, 33, т. 170-71.
Полуэктов Андр. Андр. «Механобр.». Социалистическая, 3.
— Андр. Кирилл. Счетов. Крест. о-в, Крестовский, 7.
Полуэктова Ел. Серг. Счетов. Лесной, Ст.-Парголовский, 53-б.
Полуян Зин. Епиф. «ПОВИС». Блохина, 3.
Полуянов Мих. Ив. Бухг. Кронверкский, 39.
— Никиф. Ос. Гулярная, 18.
— Пав. Ив. Скороходова, 22.
Полферов Ив. Ив. Лесовод. Басков пер., 17.
— Як. Як. Проф. Халтурина, 12.
Полферова Ал-дра Як. Арт., преп. Халтурина, 12.
Полынов Бор. Бор. Преп. Декабр. Рылеева, 2.
— Никл. Бор. Чл. колл. защ. Кирочная, 12, т. 173-07.
Полынова (Щепкина-Куперник) Тат. Льв. Поэтесса. Кирочная, 12, т. 173-07.
Поль Зин. Влад. Врач. Карповка, 21.
— Эрнст. Делопр. германск. конс. Пр. 25 Окт., 102.
Полькин Ал-др Георг. Герцена, 20, т. 131-69.
Польман Бор. Фед. 12 Советская, 36.
Поляк Беньям. Марк. Влад. маст. Кр. Зорь, 57.
— Бор. Марк. Инж. Колокольная, 5.
— Вениам. Мих. Чл. колл. защ. Жуковск., 63, т. 144-07.
— Влад. Юл. «Морск. штаб республ.». Некрасова, 29, т. 130-83.
— Григ. Наум. Торг. Марата, 48.
— Исай Савел. Врач. В. О., 17 л., 70.
— Никл. Юл. Восстания, 33, т. 130-83.
— Сем. Абр. Бухг. Фонтанка, 68, т. 551-14.
— Солом. Дав. Слуцкого, 27, т. 181-12.
Поляков Авдон Як. Чл. Петросовета, чл. Презид. В.-О. Райисполк., зав. Т.Э.О. В. О., 8 л., 43, сл. т.т. 532-71 и 531-34, д. т. 130-97.
— Ал-др Вас. Дир. пряд. ф-ки «Красн. Маяк». Выборгская наб., 27.
— Ал-др Марк. Торг. «Правды», 20.
— Ал-др Никл. Врач. Кронверкский, 13.
— Ал-др Павл. Касс. Пр. 25 Окт., 140.
— Ал-др Серг. Зав. библ. Красн. Курсанта, 8.
— Ал-др Як. Делопр. Наб. Рошаля, 6.
— Ал-ей Григ. Торг. Сытнинская, 16.
— Ал-ей Наум. Международный, 61.
— Вас. Вас. Счетов. Загородный, 9.
— Вас. Дм. «Мурм. ж. д.»: 3 Июля, 80.
— Вас. Ив. Бухг. Дегтярный пер., 6.
— Вас. Петр. «Хлебопродукт». Пр. 25 Окт., 22, т. 189-12.
— Вас. Петр. «Упр. Окт. ж. д.». Роменская, 2.
— Вас. Степ. Механ. В. О., 1 л., 56.
— Викт. Абр. Газ. «Последние Новости». Казанская, 36, т. 553-77.
— Влад. Ал-др. В. О., Средний, 27.
— Георг. Георг. Чл. Петросовета, чл. Выборг. Райисполкома. Кан. пис. Грибоедова, 22, сл. т. 142-68.
— Георг. Ив. Техн. Невск. Заст., Владимирский пер., 3.
— Григ. Ив. Торг. Смольный пр., 7.
— Евг. Леонт. Врач. Пр. Володарского, 57, т. 194-74.
— Залман Исаак. Влад. маст. Троицкая, 36.
— Ив. Ал-еев. Делопр. Дегтярная, 9.
— Ив. Горд. Торг. Мира, 5.
— Ив. Ив. Торг. Кан. пис. Грибоедова, 72.
— Ив. Мих. Чл. Петросовета, зав. орготд. Тучков пер., 4, сл. т. 578-82.
— Конст. Иос. Врач. Советский, 38, т. 575-51.
— Мих. Ал-др. Счетов. Пр. 25 Окт., 140.
— Мих. Ал-др. Декабристов, 2.
— Мих. Ал-еев. «Окт. ж. д.». Преп. Бол. Московская, 8, т. 546-08.
— Мих. Никл. Нач. «Петровата». Троицкая, 24, т. 569-61.
— Никл. Еф. Преп. Каляева, 16.
— Никл. Серг. Лермонтовский, 54.
— Пав. Вас. «Откомхоз». Языков пер., 16.
— Пав. Иос. «Порт. таможня». Фонтанка, 135.
— Пав. Никл. Инстр. Пр. Майорова, 34.
— Сем. Влад. Упр-ие НКИД. Пр. Майорова, 10, т. 130-92.
— Солом. Лаз. Зубн. врач. Пр. К. Либкнехта, 33.
— Фед. Абр. Казанская, 20, т. 181-75.
— Фед. Георг. Таб. ф-ка. Детскосельский, 38.
— Фед. Дав. «Автопромторг». Кронверкская, 23, т. 574-99.
— Фед. Петр. Врач. «Правды», 7, т. 130-23.
— Фед. Хрисанф. «Откомхоз». Новгородская, 3.
— Як. Герас. Выб. с., Лесной, 28.
Поляков-Павлов Марк Галакт. Делопр. Мастерская, 3.
Полякова Ал-дра Вас. Бухг. Жуковск., 20.
— Ан. Ал-др. Зубн. врач. Пр. К. Либкнехта, 33.
— Валент. Серг. Руковод. Желябова, 13.
— Дар. Ерм. Чл. Петросовета. Лиговка, 171, сл. т. 147-41.
— Евг. Ал-еев. «Откомхоз». Фонтанка, 35.
— Евг. Петр. Счетов. Лиговка, 44.
— Ел. Пармен. Кр. Курсанта, 8.
— Мар. Степ. Влад. маг. Зверинская, 40.
— Полина Серг. Зам. нач. п/о Гос. обесп. Кр. Зорь, 26.
— Рах. Бор. Делопр. Пет. Лаврова, 2.
— Соф. Исаев. Врач. Советский, 38, т. 575-51.
Полянина Над. Павл. В. О., 11 л., 56-б.
Полянская Лид. Ив. «Центрархив». Екатерингофский, 49.
— Люц. Теоф. Преп. Пл. Воровского, 1-й дом Советов.
— Над. Георг. Хор. Восстания, 1.
Полянская-Горвиц Мар. Ив. Врач. Декабр. Рылеева, 21.
Полянская-Крузе Ол. Серг. Преп. В. О., 19 л., 8.
Полянский Ал-ей Серг. Делопр. Пр. К. Либкн., 57.

— Влад. Фед. Моховая, 32.
— Всев. Фед. Международный, 37, т. 564-12.
— Ив. Ив. Проф. Пр. К. Либкнехта, 100.
— Серг. Фед. Ст. ад'юнкт. В. О., 19 л, 8.
Поляпина Сус. Мих. Воспит. Калашниковская наб., 72.
Поляхин Никл. Серг. Чл. Петросовета. Лесной пр., 9, т. 547-89.
Полячек Пав. Павл. Делопр. Пет. Лаврова, 35.
— Тат. Павл. Преп. 8 Советская, 51.
— Як. Льв. Лабор. Детскосельский, 38.
Помадин Вас. Еф. Счетов. В О., 13 л., 58.
Помазанский Фед. Фед. Лермонтовский, 54.
Померанский Ал-др Никл. Преп. 4 Красноармейская, 16.
Померанц Агния Ив. Чл. «Вольфилы». Егорова, 18.
— Изр. Ошер. «Центросоюз». Пр. 25 Окт., 168, т. 176-59.
Померанцев Андр. Андр. Фининсп. Пис. Чехова, 3.
— Мих. Льв. Влад. маст. Никольский пер., 6.
— Никл. Серг. Преп. Кр. Зорь, 24-б.
— Серг. Матв. Комиссаровская, 63.
Померанцева Варв. Ив. 2 ул. Дер. Бедноты, 2.
— Мар. Ал-др. Инсп. Кан. пис. Грибоедова, 89.
— Над. Никл. Арт. В. О., 8 л., 49-б.
Пометова Ан. Як. Ср. Под'яческая, 15.
Помирчи Зелм. Лейб. Коммерс. Жуковского, 30.
Поморановская Мар. Петр. Преп. Пр. 25 Окт., 111.
Поморин Як. Вас. Пр. 25 Окт., 130.
Поморский Юл. Леонт. Проф. Б. Зеленина, 26-б.
Помпеев Никл. Григ. Б. Посадская, 4.
Помпеева Зин. Ал-др. Лабор. Канонерский пер., 19.
— Соф. Фед. Стат. Лиговский пер., 10.
Помухин Петр Ал-еев. Торг. Фонтанка, 97.
Понай Ал-др Карл. Лиговская, 17.
Понас Ив. Ант. Бухг. В. О., 4 л., 13.
Понатос Конст. Дав. Торг. Кан. пис. Грибоедова, 37.
Понизовский Ил. Зах. Торг. Горсткина, 2.
— Иос. Як. Зав. апт. Загородный, 33, т. 137-32.
Поникаров Андр. Куз. Влад. маст. В. О., 13 л., 58.
Поникаровский Серг. Ал-др. Секр. Губ. прокур. Пет. Лаврова, 17.
Пониквицкий Меч. Феликс. Счетов. П. С., Зверинская, 33.
Пономарев Ал-др Ив. Арт. Кан. пис. Грибоедова, 150.
— Ал-др Павл. Лермонтовский, 10.
— Ал-ей Дм. Бухг. Ярославская, 49.
— Ал-ей Ос. Б. Охта, Полевая, 2.
— Ал-ей Сем. Механ. Пр. бер. Невы, 96.
— Андр. Влад. Лопухинская, 12.
— Афан. Ив. Влад. буксир. Вольный о-в, 35, т. 577-53.
— Вас. Вас. Делопр. Гулярная, 10.
— Вас. Дм. Влад. маг. В. О., 6 л., 49.
— Вас. Емел. Фининсп. Слуцкого, 35.
— Вас. Мих. «Райоткомхоз». Чубаров пер., 6.
— Влад. Георг. Инстр. Крест. О-в, Средняя Аллея, 45.
— Влад. Ив. Арт. 3 Июля, 81.
— Влад. Як. Гончарная, 13, т. 582-19.
— Зах. Ив. Врач. В. О., 6 л., 49.
— Ив. Вас. Зав. шк. Б. Охта, Конторская, 6.
— Ив. Ив. Влад. маг. 5 Советская, 38.
— Конст. Вас. «Окт. ж. д.». Восстания, 19.
— Конст. Макс. Писат. Саперный, 1.
— Куз. Ал-еев. «Откомхоз». Некрасова, 39.
— Леонид Андр. Преп. Жуковская, 26.
— Леонид Иппол. Проф. Кр. Зорь, 73, т. 134-04.
— Мих. Гавр. Влад. маг. Пр. с. Смоленского, 17.
— Никл. Ал-еев. Инсп. Некрасова, 39.
— Никл. Дм. Инсп. «ПОИПС». В. О., 2 л., 3.
— Никл. Емел. Влад. маст. Огородный пер., 3.
— Никл. Никл. Преп. Кр. Курсанта, 1.
— Пав. Фед. Преп. Фонтанка, 145.
— Петр Ив. Зав. лабаз. Лермонтовский, 49.
— Петр Ив. Касс. 25 Окт., 168.
— Серг. Дм. Преп. 1 Красноармейск., 7.
— Серг. Ив. Арт. Крюков кан., 14.
— Софр. Никит. Служ. рел. культа. 5 Советская, 33.
— Спирид. Ант. Бухг. Международн., 9.
— Степ. Павл. Чл. Петросовета. В. О., Филологическ. пер., 3, сл. т. 566-33.
— Фед. Терент. В. О., 12 л., 31-б.
Пономарева Ал-дра Ив. Влад. бул. Пр. с. Смоленского, 17.
— Ан. Ив. Преп. Фонтанка, 145.
— Варв. Ил. Делопр. Конторская, 6.
— Евд. Ал-еев. Торг. Бронницкая, 29.
— Ел. Вас. Преп. Надеждинская, 3.
— Клавд. Никл. Преп. Воинова, 14.
— Лид. Фед. Стат. Псковская, 3.
Пономаренко Ал-ей Ал-др. Оркестрант. Мойка, 22.
— Ив. Ал-др. Музык. Моховая, 8.
— Серг. Тим. Преп. Подольская, 4.
Понюшева Евг. Никл. В. О., Веры Слуцкой, 16.
Понятовская Ан. Евгр. Акуш. Марата, 55.
Поортен Фед. Адол. Гос. фарф. зав. Пр. с. Володарского, 5.
Попатенко Серг. Ил. Инж. В. О., 17 л., 70.
Попелат Рих. Ив. Зав. дом. В. О., 2 л., 37.
Попелишева Зин. Георг. Преп. Декабристов, 13.
Попелко Вяч. Франц. Пр. Мих. Архангела, 23.
Попель Куз. Ив. Влад. маст. Пл. Диктатуры, 2.
— Юл. Иероним. Чертежн. В. О., Средний, 27.
Попеляев Ал-др Петр. «В.-Морск. Акад.». В. О., 2 л., 25.
Попеневская Хар. Мих. Делопр. 11 Красноармейская, 13.
Попенок Филим. Еф. Упр. зав. им. Ленина. Шлиссельбург. шоссе, 1.
Поперечная Над. Ив. Воспит. В. О., Веры Слуцкой, 16.
Поперечный Никл. Мих. Преп. В. О., Веры Слуцкой, 8.
Попернова Тат. Тимоф. Касс. Пролеткульта, 4.
Попилин Ал-др. Льв. «О-во Вз. Кр.». Перовской, 8.
— Андр. Павл. Торг. Фонтанка, 121.
Попиневская Вера Владисл. Делопр. Гапсальская, 1.
Попко Адол. Иос. Чл. Петросовета. Нарв. заст., Борисова, 12, сл. т. 174-83.
Попков Ал-др Никл. Пр. К. Либкнехта, 72, т. 578-13.
Попкова Таис. Петр. Торг. Международный, 1.
Попкович Петр Фед. Преп. Прядильный пер., 8.
Поплавская Ан. Викт. Счетов. 4 Красноармейская, 6.
— Зоя Конст. Делопр. Межевой кан., 5.
Поплавский Ал-др Ант. Инсп. Симбирская, 47.
— Ал-ей Вяч. Преп. П. С., Мытнинская, 11.
— Вас. Павл. Инсп. 3 Июля, 83.
— Ив. Ив. Врач. Загородный, 28.
— Игн. Каз. Влад. парикм. Казачий пер., 4.
— Никл. Мих. Делопр. Очаковская, 7.
Попов Ал-др Ал-др. Ад'ют. Кр. Зорь, 20, т. 131-03.
— Ал-др Андр. Влад. маг. Пр. Володарского, 32, т. 582-93.
— Ал-др Вас. Преп. Б. Московская, 3.
— Ал-др Вас. Счетов. 5 Красноармейская, 8.
— Ал-др Евг. Врач. 3 Июля, 22.
— Ал-др Ив. Бухг. Моховая, 17.
— Ал-др Исаак. Инж. Кр. Зорь, 20, т. 131-03.
— Ал-др Никл. Пом. режисс. Международный, 20.
— Ал-др Петр. Упраздненный пер., 17.
— Ал-др Тим. Пр. Рошаля, гл. зд. Адмиралтейства.
— Ал-др Фед. Бухг. 11 Красноармейская, 4.
— Ал-др Флавиан. Касс. Зверинская, 17.
— Ал-ей Ал-еев. Счетов. 2 Красноармейская, 11.
— Ал-ей Андр. Счетов. Серпуховская, 3.
— Ал-ей Петр. Б. Зеленина, 9.
— Ал-ей Як. Чл. Петросовета, «Пубалт». Лермонтовский, 20, сл. т. 144-70, д. т. 545-23.
— Анат. Ал-др. Лект. П. С., Зверинская, 44.
— Анат. Калин. Лиговская, 102.
— Андр. Григ. Касс. В. О., 8 л., 15.
— Артем. Вас. Предс. кооп. «Гимз». Пр. Огородникова, 35.
— Афан. Ал-др. Бухг. В. О., 11 л., 16.
— Афан. Ал-еев. Счетов. Пр. 25 Окт., 112.
— Афиног. Ал-др. Наб. Жореса, 30, т. 137-00.
— Бор. Ал-др. Инж. Скороходова, 21.
— Бор. Вас. Делопр. Полюстрово, Николаевская, 6.
— Бор. Вяч. Инж. В. О., 17 л., 42-б.
— Бор. Мих. Инсп. 7 Красноармейск., 2.
— Бор. Никл. «Пум». В. О., 9 л., 46.
— Вал. Павл. Управд. Подковырова, 24.
— Вас. Гавр. Делопр. В. О., Средний, 19.
— Вас. Конст. Касс. Гаванская, 83.
— Вас. Никл. Стат. 8 Советская, 2.
— Вас. Серг. Чл. Петросовета. Кр. О-в, Морской, 11.
— Вас. Серг. Чл. Петросовета, чл. прния «Пищетреста». Пр. 25 Окт., 22, сл. т. 142-58, д. т. 532-85.
— Вас. Фед. Врач. Жуковского, 26.
— Вас. Фед. Преп. В. О., 8 л., 41-б.
— Викт. Вас. Зав. шк. Удельная, М. Ивановская, 1.
— Викт. Никл. «В.-авт. шк.». Под'ездной пер., 4.
— Влад. Вас. Техн. Екатерингофский, 33.
— Влад. Гавр. Казнач. Лесной, Шадрин пер., 4.
— Влад. Зах. «Команд. шк.». Нижегородская, 16.
— Влад. Ив. Лабор. Пр. 25 Окт., 54.
— Влад. Ив. Арт. Комиссаровская, 59.
— Влад. Мих. Уполном. пр-ния «Верхневолголес». Розы Люксембург, 19, т. 193-08.
— Влад. Никл. Инж. Торговая, 29.
— Влад. Фед. Инж. Широкая, 48.
— Гавр. Петр. Редакт. журнала. Пр. 25 Окт., 47, т. 585-04.
— Генн. Мих. Врач. Ломанский пер., 11.
— Георг. Мих. «Стросвирь». 7 Красноармейская, 6.
— Георг. Фед. Чл. Выб. Райисполк., чл. Петросовета. 2 ул. Дер. Бедноты, 13, т. 136-61.
— Георг. Як. Некрасова, 60.
— Гербер Вас. Счетов. 5 Советская, 11.
— Дм. Азар. Метролог. Международный, 19.

— Дм. Ал-еев. Библиот. Лермонтовск., 49.
— Дм. Гавр. «ПЕПО». П. С., Малый, 67.
— Дм. Ив. Архит. Комп. Чайковского, 77.
— Дм. Ив. Бухг. П. С., Аптекарский, 8-а.
— Дм. Никл. Проректор. Фонтанка, 121.
— Евг. Серг. Преп. Кр. Зорь, 73.
— Ив. Ал-дր. Камен. О-в, наб. М. Невки, 8.
— Ив. Андр. «Росс. Комм. Банк». Кан. пис. Грибоедова, 113.
— Ив. Вас. «Откомхоз». Пушкинская, 7.
— Ив. Гавр. Проф. Серпуховская, 48.
— Ив. Григ. Касс. Декабр. Рылеева, 15.
— Ив. Ив. Бухг. Пр. 25 Окт., 132.
— Ив. Петр. Чл. Петросовета. Желябова, 9, сл. т. 158-57.
— Ив. Серг. Чл. Петросовета. Розы Люксембург, 19, сл. т. 541-32, д. т. 539-78.
— Ив. Фед. Торг. инсп. Перевозная, 1.
— Ил. Дм. Касс. Звенигородская, 32.
— Ил. Сем. Делопр. скор. пом. П. С., Малый, 12.
— Иннок. Лаврент. «Торг. Палата». В. О., 6 л., 37.
— Капит. Ал-др. Преп. Кр. Зорь, 66.
— Конст. Вас. Преп. Воинова, 34.
— Конст. Марк. Врач. Кирочная, 24.
— Конст. Мих. В. О., 8 л., 21, т. 530-46.
— Мина Терент. Чл. Петросовета. Зав. касс. бюро труда. Пр. Юн. Пролет., 14, сл. т. 149-14, д. т. 536-98.
— Митр. Фед. Врач. Финский пер., 7.
— Мих. Вас. Врач. Некрасова, 60.
— Мих. Вас. «Таб. ф-ка». Пр. 25 Окт., 139.
— Мих. Иосаф. 4 Красноармейская, 18.
— Мих. Лаврент. Чертежн. Крест. О-в, Сергиевский, 1.
— Мих. Серг. Влад. маг. Горсткина, 6.
— Мих. Як. «ПЕПО». Пр. Володарск., 55.
— Никл. Ал-др. «Петвинш». Пет. Лаврова, 49.
— Никл. Ал-др. Врач. Петровская, 3.
— Никл. Ал-еев. 4 Красноармейск., 18-б.
— Никл. Вас. Сан. врач. Кан. пис. Грибоедова, 37.
— Никл. Вас. Инж. Воинова, 34.
— Никл. Ив. Счетов. Марата, 50.
— Никл. Ив. Зав. конн. парк. Фонтанка, 33.
— Никл. Ив. Секр. ПГНО. Мытнинская наб., общежитие ун-тета.
— Никл. Мих. Счетов. Геслеровск. пер., 3.
— Никл. Никл. Зав. скл. 12 Красноармейская, 12.
— Никл. Никл. Арт. Розы Люксембург, 19.
— Никл. Никл. Бухг. Геслеровск. пер., 3.
— Никл. Никл. П. С., Малый, 52.
— Никл. Павл. Делопр. Елаг. о. Смотрительский дом.
— Никл. Павл. Преп. Казанская, 27.
— Никл. Полик. Пушкинская, 9.
— Никл. Сем. Местк. Нев. заст., 2 Луч, 4.
— Пав. Ал-еев. Инстр., Красн. Зорь, 26.
— Пав. Вас. Влад. пек. Чернышев пер., 12.
— Пав. Ив. Зав. шк. М. Посадская, 15.
— Пав. Моис. Влад. маст. Тамбовская, 33.
— Петр Вас. Врач. Усачев пер., 13.
— Петр Никандр. «Мурм. ж. д.». Лиговская, 44.
— Петр Никл. Делопр. Кр. Курсанта, 5.
— Петр Павл. Зав. почт. тел. отд. Кр. Зорь, 45.
— Сам. Матв. Зав. общеж. Международный, 15.
— Сем. Павл. Влад. парикм. В. О., Университетская наб., 25.
— Серг. Вас. Бухг. Б. Гребецкая, 17.
— Серг. Ив. «Упр. Окт. ж. д.». «Правды», 5.
— Серг. Никанор. Инж. Гагаринская, 30, т. 142-78.
— Серг. Никл. Преп. Пр. К. Либкн., 47.
— Серг. Павл. Влад. парикм. В. О., 6 л., 1.
— Серг. Плат. Научн. сотр. Университетская наб., 5.
— Фед. Аверк. Инж., преп. Полозова, 22.
— Фед. Гавр. Инж. Лесной, пр. Сегаля, 24.
— Фед. Дм. Преп. Крюков кан., 15.
— Як. Вас. Воспит. Фонтанка, 17.
— Як. Ив. Гельсингфорская, 4.
— Як. Степ. Инж. 2 Советская, 12.
— Як. Фед. Архит. Максимилиановский пер., 23.
Попова Аделия Ив. Арт. Комиссаровская, 59.
— Ал-дра Андр. Архивар. Комп. Чайковского, 60.
— Ал-дра Влад. Преп. Рентгена, 2-а.
— Ал-дра Георг. Счетов. Лиговка, 44.
— Ал-дра Ив. Торг. Полтавская, 14.
— Ал-дра Тих. Врач. Пр. Володарск., 56.
— Анаст. Ив. Бухг. Комиссаровская, 67.
— Анаст. Моис. «Откомхоз». 7 Красноармейская, 16.
— Ан. Ив. Преп. В. О., 21 л., 10.
— Ан. Мечисл. Счетов. Загородный, 54.
— Ант. Генн. Зубврач. Розы Люксембург, 19.
— Ант. Никл. Счетов. Моховая, 7.
— Аполлин. Венед. Врач. Кузнечный пер., 2, т. 587-31.
— Валент. Ал-др. Преп. Свечной пер., 16.
— Валент. Сем. Счетов. Комп. Чайковского, 20.
— Варв. Ал-др. Можайская, 3.
— Варв. Фед. Преп. Конная, 28.
— Галина Конст. Преп. Пр. 25 Окт., 180.
— Евг. Ал-др. В. О., 9 л., 46.
— Евд. Ив. Массаж. Боткинская, 9.
— Ек. Ал-др. С'езжинская, 19.
— Ек. Варт. Врач. Пр. 25 Окт., 84, т. 174-28.
— Ел. Никл. Арт. Розы Люксембург, 19.
— Ел. Павл. Преп. М. Посадская, 15.
— Елиз. Ал-др. Преп. Чесменская, 4.
— Елиз. Ив. Научн. сотр. Широкая, 48.
— Ираида Игн. Преп. Кан. пис. Грибоедова, 29.
— Ксен. Никл. Делопр. Дегтярная, 33.
— Лид. Ал-еев. Делопр. Симбирская, 46.
— Лид. Никл. Преп. Рентгена, 11.
— Люб. Петр. Касс. Крест. О-в, Сергиевский, 1.
— Людм. Григ. Преп. П. С., Малый, 52.
— Людм. Никл. Пом. зав. шк. Мойка, 64.
— Мар. Вас. «Центрархив». Екатерингофский, 49.
— Мар. Ив. Счетов. Мойка, 36.
— Мар. Конст. Преп. Кирочная, 24.
— Мар. Мих. Преп. Демидов пер., 8.
— Мар. Никл. Стат. 8 Советская, 2.
— Мар. Сем. Преп. Канареечная, 11.
— Нина Венед. Кузнечный пер., 4.
— Ол. Петр. Стат. П. С., Кр. Курсанта, 5.
— Пелаг. Никл. Библиот. В. О., Тучкова наб., 12.
— Пол. Ив. Делопр. Симбирская, 47.
— Праск. Мих. Акуш. В. О., л. Проф. Менделеева, 3.
— Юл. Ал-др. Делопр. М. Охта, река Оккервиль, 15.
— Юл. Ив. Преп. Крюков кан., 15.
— Юл. Никл. Преп. Крест. О-в, Александровский, 6.
Попова-Журавленко Ант. Ив. Арт. Пис. Писарева, 18.
Попова-Сумбатова Евг. Арс. Арт. С'езжинская, 33.
Попова-Тарунтаева Пиама Мих. Зубн. врач. Преображенская, 5.
Поповицкий Андр. Евг. Команд. Лермонтовский, 54.
Поповская Вера Фед. Влад. маг. Пр. Майорова, 21.
Поповский Изр. Еф. Врач. Кузнечный пер., 7, т. 180-52.
Поподин Ив. Мих. Московская, 9, т. 151-63.
Поппе Никл. Никл. Преп. Пр. Майорова, 33.
— Юл. Фридр. Грязная, 1.
Поппель Ад. Ив. Лиговская, 65, т. 561-92.
Поразинский Валент. Ант. Агент. Пр. К. Маркса, 8.
Порай-Кошиц Ал-др Евг. Проректор. Техн. Ин., проф. Международный, 26.
Порваль Пав. Ад. «ПЕПО». П. С., Малый, 82.
Порембский Влад. Каз. Врач. Надеждинская, 1, т. 161-89.
Порецкий Вадим Серг. Научн. сотр. В. О., 8 лин., 31.
— Влад. Григ. «Губстрах». Обух. зав., сел. Александровское.
— Серг. Влад. Инж. Пр. пис. Добролюбова, дом завода «Большевик».
Поржарова Мар. Бор. Влад. прач. Пр. Нахимсона, 1.
Порозова Ан. Ив. Делопр. Пр. Огородникова, 54.
Порозовская-Яновская Берта Дав. Писат. Кр. Зорь, 29.
Поросенкова Ан. Ал-др. Торг. Фонтанка, 187.
Поросятников Дм. Панф. Торг. 4 Красноармейская, 18-б.
Порохнюк Вас. Прокоф. В. О., Средний, 77.
Порохов Никл. Никл. «Азнефть». Екатерингофский, 8.
Пороховникова Вера Ив. Зав. клуб. Лиговка, 253.
Порохонский Ив. Емел. Контрол. Выб. ст., Кондратьевский, 10.
Порочкин Ал-др Савел. Влад. маг. Советский, 9.
Порочкина Елиз. Ал-др. Нарсудья. Пр. К Либкнехта, 33-а.
Порошин Мих. Мих. Инсп. В. О., Весельная, 4.
— Мих. Никл. Врач. В. О., пр. Пролет. Победы, 75-а.
Порошков Вас. Мих. Торг. Зверинская, 7.
Порташев Ив. Петр. «Росс. Комм. Банк». Желябова, 8.
Портная Ан. Сем. Счетов. Чернышев пер., 24.
Портнов Ал-др Серг. Влад. маг. Троицкая, 24, т. 530-72.
— Ил. Исаак. Арт. Троицкая, 24, т. 530-72.
— Мендель Арьев. Влад. маг. Кан. пис. Грибоедова, 79.
— Мих. Исаак. Влад. маст. Троицкая, 24.
— Петр Ив. Фонтанка, 74.
Портнова Елиз. Петр. Преп. В. О., 16 лин., 15.
— Юл. Ив. Преп. Кирилловская, 17.
Портной Ал-др Солом. Музык. Чернышев пер., 24.
— Влад. Наум. Некрасова, 60, т. 181-42.
— Еф. Павл. Чл. Петросовета. Мойка, 77, сл. т. 546-11.
Португалова Лид. Вениам. Преп. Кирилловская, 5.
— Над. Вениам. Преп. Кирилловская, 5.
Портяки Арнол. Григ. Инж. Лиговская, 149, т. 587-32.
— Берта Моис. Врач. Лиговская, 149, т. 587-32.
Портянко Ал-ей Еф. Фонтанка, 116.
Порфиров Пав. Фед. «Промбюро». 3 Июля, 88.
Порховник Абр. Изр. Пр. 25 Окт., 116.
Порховникова Варв. Павл. Преп. Карла Маркса, 16.
Поршнева Ек. Дм. Делопр. Кан. пис. Грибоедова, 122.
Порывкин Никл. Павл. Инж. В. О., С'ездовская, 17.

Порядин Ив. Георг. Инсп. Скороходова, 6.
— Никл. Георг. Чл. Петросовета. 1 ул. Дер. Бедн., 24.
Порядина Мар. Ив. Преп. Скороходова, 6.
Посажная Анат. Вас. Врач. Халтурина, 5.
Посевский Вас. Петр. Землем. Жуковского, 32.
Посенковская Тат. Раф. Врач. Пр. 25 Октября, 57.
Пославский Серг. Конст. Инж. Усачев пер., 15.
Пославский-Садовский Влад. Стах. Инж. Пр. 25 Октября, 19, т. 576-56.
Поснеков Леон. Никл. Арт. Раз'езжая, 6.
Посникова Тат. Ив. Акуш. Курляндская, 17.
Поснов Ив. Ив. Пр. 25 Октября, 90.
— Никл. Ал-еев. Торг. Мира, 12-б.
Поснова Евд. Филипп. Торг. Преображенская, 38.
— Мар. Ив. Преп. Теряева, 12, т. 134-38.
— Над. Ив. Преп. Гесслеровский пер., 2, т. 134-38.
Посохин Никл. Георг. Бухг. Кан. пис. Грибоедова, 91.
Поспелов Влад. Петр. Предс. Правл. инст. Герцена, 44.
— Мих. Мих. Нач. шк. Песочная, 33.
— Мих. Сем. Инж. Загородный, 40.
— Никл. Евстигн. Влад. маг. Лесной, Мариинский пер., 6.
— Серг. Григ. Болдырев пер., 18.
— Серг. Степ. Детскосельский, 21.
Поспелова Ан. Ив. Врач. В. О., Малый, 31.
Поссе Влад. Конст. Инсп. С'езжинская, 12.
Поссель Отто Адальб. Кирпичный пер., 4.
Пости Мих. Фом. Предс. правл. Блохина, 17, т. 150-61.
Постников Ал-ей Серг. Проф. Б. Зеленина, 9.
— Вяч. Фед. В. О., 13 лин., 20, т. 186-10.
— Георг. Никл. Арт. Декабристов, 54.
— Григ. Вас. Делопр. Пр. Юного Пролетария, 37.
— Ив. Куз. Музык. П. С., Малый, 14.
— Никиф. Ив. Зав. клуб. гл. артилл. полиг., каз. дом.
— Никл. Ив. Техн. Кр. Зорь, 1.
— Никл. Ив. Архит. Детскосельский, 36.
— Никл. Петр. Делопр. Корпусное шоссе, 1-б.
— Серг. Ив. «Откомхоз». Старообрядческая, 3, т. 532-76.
Постнов Ив. Мих. Чл. Петросовета. Зимин пер., 4.
— Ив. Павл. Торг. Удельная, Мариинская, 5.
— Ив. Павл. Влад. чайн. Миргородская, 2.
— Ив. Як. Комиссаровская, 12, т. 532-16.
— Никл. Петр. Предс. фабк. Пис. Чехова, 12.
— Серг. Мих. Музык. Гоголя, 9.
Постов Ал-др Ив. «Окт. ж. д.». Кан. пис. Грибоедова, 82.
Постова Ек. Ив. Счетов. Канонерская, 3.
Пострелкин Сам. Як. Инж. Пис. Белинского, 11.
Постяков Мих. Конст. Счетов. Лиговка, 44.
Посыпайко Ив. Мих. Инженерная, 10.
Потакуев Фед. Фед. Сивков пер., 7, т. 179-68.
Потанин Ал-др Мих. Арт. Канонерская, 7.
Потанина Ек. Мих. Делопр. Канонерская, 7.
Потапов Ал-др Ив. Бухг. Пермская, 6.
— Ал-ей Ив. Торг. Удельная, Офицерская, 24.
— Анат. Петр. Делопр. Столярный, 18.
— Ив. Андр. Торг. Коломенская, 43.
— Мих. Гавр. Бухг. Б. Зеленина, 15.
— Пав. Ив. «Порт. таможня». Пр. Пролет. Победы, 60-б.
Потапова Ан. Ал-еев. В. О., 8 лин., 57.
Потатков Матв. Вас. Пр. К. Маркса, 69.
Потатосов Вас. Ал-еев. Зубн. врач. Комиссаровская, 67.
Поташ Фед. Мир. Декабр. Пестеля, 13, т. 552-35.
Поташев Ал-ей Сем. Фонтанка, 183, т. 131-06.
Поташникова-Седикова Бася Глимовна. Чл. Петросовета. Лесной пр., 20.
Поташус Ив. Ив. Пр. Володарского, 53.
Потебня Мар. Никл. Счетов. Кан. пис. Грибоедова, 124.
Потемкин Ал-др Бор. Юрист. Ракова, 15.
— Валер. Серг. Плуталова, 6, т. 571-07.
— Конст. Серг. Юрист. Коломенская, 41.
— Пав. Андр. Инж. Пет. Лаврова, 12.
Потемкина Ал-дра Вас. Преп. Кр. Конницы, 5.
— Анаст. Мих. Арт. 10 Красноармейская, 8.
— Над. Ал-др. Преп. Черная речка, 51.
Потемской Ал-др Иос. Влад. маг. Фонтанка, 31.
Потерин Серг. Ал-еев. «Отд. связи ПВО». Пр. Майорова, 28.
Потеряева Людм. Дм. Загородный, 24, т. 193-56.
Потерякин Конст. Никл. Зав. маст. Стекляный, Смоляная, 9.
Потехин Ал-др Мих. Бухг. 2 Советская, 27.
— Ив. Ал-др. 3 Июля, 91.
Потехина Ек. Никл. Бухг. Лиговская, 10.
— Ол. Ион. Преп. Пр. Володарского, 34.
Потираловский Ал-др Петр. Преп. 12 Красноармейская, 36.
Потихоров Андр. Петр. Предс. местк. Пр. бер. Невы, 98.
Поток Абр. Матус. Казанская, 8, т. 530-96.
Потоцкая Мар. Ал-др. Арт. Каляева, 41, т. 562-89.
Потоцкий Бор. Никл. Арт. Каляева, 41, т. 562-89.
— Влад. Мих. «Губстрах». 5 Советская, 7, т. 579-50.
Потрубович Никл. Сем. Счет. В. О., наб. лейт. Шмидта, 37.
Потте Нат. Влад. Врач. Кр. Зорь, 22.
Потулов Вас. Вас. «Мурм. ж. д.». Гесслеровский пер., 27-а.
Потулова Нат. Вас. Геолог. Гесслеровский пер., 27-а.
Потычкин Ал-ей Ил. «ПЕПО». Предтеченская, 46.
Похвальский Ник. Петр. Касс. Кронверкский, 33.
— Петр Конст. Влад. маг. Марата, 74.
Похитонов Дан. Ил. Дириж. Канонерская, 7.
Похорукова Людм. Дм. Инсп. В. О., Средний, 33.
Поцановский Пав. Ал-др. Зав. дезинф.-рем. бриг. Пис. Чехова, 12, т. 580-96.
Поцелуев Ив. Дм. Мойка, 1, т. 577-91.
Почановский Марк Мих. Влад. маст. Басков пер., 21.
Почебут Мар. Ант. Влад. бул. Блохина, 8-а.
Почека Ал-др Серг. Юриск. Троицкая, 1.
— Як. Серг. Преп. Советский, 39.
Почивалов Никл. Влад. Консульт. Кирочная, 30, т. 547-93.
Починков Ал-др Ал-др. Предс. общ. изуч. итал. культ., библиот., преп. Б. Разночинная, 4.
Починкова Нина Арс. Врач. Б. Разночинная, 4.
Почиталов Пав. Вас. Касс. Курская, 3.
Пошеманский Мих. Мирон. Бухг. Лиговская, 277-б.
Пошеретник Сам. Льв. Кан. пис. Грибоедова, 79.
Пошехонов Влад. Дм. 2 Советская, 27, т. 167-24.
— Ив. Вас. Кирочная, 22.
Пошкаргов Мих. Григ. Чл. Петросовета. Лесной пр., 1.
Пошков Ив. Вас. «Губздрав». Верейская, 8.
Поюровская Евг. Як. Врач. Б. Под'яческая, 24, т. 158-11.
Поюровский Сам. Дав. Врач. Б. Под'яческая, 24, т. 158-11.
Поярков Ив. Анфим. «Фабгознак». Курляндская, 6.
— Мих. Сав. «Окт. ж. д.». Басков пер., 17.
— Петр Петр. Делопр. 6 Советская, 29.
Пояркова Ант. Ив. Научн. сотр. Новая, 2.
— Вера Ив. Счетов. Курляндская, 6.
Правдзик Иос. Галакт. «Севзапгосстрой». Социалистическая, 2.
— Каз. Ив. Кронверкская, 23.
Правдин Влад. Дм. Инж. Лахтинская, 8.
— Ив. Фед. Преображенская, 42.
— Никл. Евгр. Пр. Огородникова, 13.
Правдинская Вера Фед. Контрол. Полюстрово, Николаевский пер., 6.
Праведник Серг. Петр. Влад. парикм. Думская, 7.
Праведнов Дм. Ал-др. Бухг. Крест. остр., Вязова, 17.
Праведный Вас. Ив. Зав. делопр. П. С., Б. Разночинная, 4, т. 546-56.
Правиднов Мих. Ал-др. Бухг. Моховая, 14.
Правик Георг. Сем. В. О., 12 лин., 31.
Православлев Пав. Ал-др. Проф. Нижегородская, 10-а.
Правосудович Мих. Елистр. Инж. Пет. Лаврова, 11, т. 534-23.
Праг Иохель Григ. Перовской, 7, т. 167-97.
Прайс Соф. Абр. Чл. колл. защ. Восстания, 33, т. 147-58.
— Як. Вениам. Часовщ. Можайская, 16.
Праксеин Бор. Ром. Счетов. Б. Охта, Гусева, 14.
Пранг Ол. Конст. Агент. Зверинская, 17-б.
Пранге Готл. Ив. Кронверкский, 77.
— Фед. Богд. «Петроукрайон». Глинки, 3.
Прапорт Стан. Вен. Дир-ор «Светлана». Б. Об'ездная, 21, т. 530-88.
Прасолов Леонид Ив. Проф. Новосильцовская, 4.
— Никл. Никл. Инж. Кан. пис. Грибоедова, 107.
Прахов Георг. Вас. Розы Люксембург, 19.
Прахова Милица Влад. Воспит. В. О., 9 лин., 50.
Прево Андр. Анат. Маклер. Б. Пушкарская, 58-б, т. 175-49.
Преде Влад. Льв. Некрасова, 4, т. 179-17.
— Влад. Як. Некрасова, 4.
— Христ. Карл. «Госпароходство». Свечной пер., 11.
Предит Анаст. Ал-др. 3 Июля, 10.
Предко Серг. Ив. 9 Советская, 9.
Предтеченская Над. Вас. Врач. Фонтанка, 166.
Предтеченский Ив. Ал-др. «Севзаплесконтора». П. С., Лахтинская, 24, т. 148-83.
— Леонид Никл. Преп. Пушкарская, 48.
— Никл. Петр. «Гидрол. инст.». В. О., Тучков пер., 3.
— Серг. Ал-др. Чл. колл. защ. 7 Советская, 4, т. 538-48.

— Серг. Никл. Зубн. врач. П. С., Стрельнинская, 12.
Презман Ил. Моис. Инж. Герцена, 26.
— Мар. Моис. Делопр. Лахтинская, 14.
Преизбыткова Валент. Влад. Касс. Международный, 4.
Прейпич-Фрейберг Никл. Христоф. Метролог. Международный, 19.
Прейс Авг. Авг. Счетов. Подольская, 45.
— Вас. Карл. Чл. правл. Сел.-Хоз. О-ва. В. О., 12 лин., 23.
— Влад. Вас. Предс. «Амикаро». Каменный остр., 12, т. 579-34.
— Влад. Генр. Станционная, 9.
— Евг. Мих. Казн. Камен. остр., 12, т. 579-34.
— Ел. Густ. Делопр. Пр. Тиме, 34.
— Отт. Христиан. Садовн. Потемкинская, 2.
— Пелаг. Никл. Преп. В. О., 12 л., 23.
— Петр Вас. «В.-Морск. Акад.». Солдатский пер., 3.
— Соф. Абр. Чл. колл. защ. Некрасова, 29.
Прейсберг Люц. Дав. Бухг. Кирочная, 38.
Прейссиг Эд. Эд. Мойка, 84, т. 156-78.
Преловская Ал-дра Андр. «Севзапгосстрой». Детскосельский, 31.
Преловский Андр. Еф. Кан. пис. Грибоедова, 49, т. 191-75.
Преминина Вера Никл. Лахтинская, 32.
Преображенская Анаст. Вас. Преп. В. О., Университетская наб., 11.
— Ксен. Ал-др. Преп. Кан. пис. Грибоедова, 127.
— Ксен. Евг. Акуш. Пр. с. Александровского, 1.
— Лариса Дм. Фонтанка, 133.
— Мар. Петр. Преп. Мойка, 126.
— Марфа Дм. Пом. дир-ора ф-ки им. Шарова. Калашниковская наб., 74.
— Нина Ал-др. Преп. Кан. пис. Грибоедова, 129.
— Сераф. Ал-др. Делопр. Предтеченская, 6.
Преображенский Ант. Викт. Проф. Мойка, 20.
— Вас. Вас. Проф., предс. гинекол. о-ва. В. О., Линия проф. Менделеева, 3. т. 170-20.
— Вениам. Григ. Зав. шк. Торговая, 16.
— Викт. Ант. Мойка, 20.
— Влад. Вас. Делопр. Блохина, 17-б.
— Влад. Ив. Пиротехн. Лабораторное шоссе, 2.
— Влад. Петр. Чл. колл. защ. Кронверкский, 23.
— Генн. Ив. 8 Советская, 49.
— Георг. Исид. Преп. Фонарный пер., 14.
— Георг. Софр. Пр. сел. Смоленского, 83.
— Глеб Вениам. «Гидрол. инст.». В. О., 18 лин., 25.
— Ив. Ив. Воспит. Мойка, 20.
— Мих. Вас. Пис. Добролюбова, 9, т. 165-28.
— Мих. Тим. В. О., 2 лин., 7.
— Никл. Дм. Торг. Троицкая, 6.
— Ос. Ос. Инсп. Плуталова, 17.
— Петр Ал-еев. Счетов. Мойка, 126.
— Сампс. Ал-др. Преп. Кан. пис. Грибоедова, 127.
— Серг. Ив. Арт. Торговая, 28.
— Юр. Вениам. Уч. секр. Университетская наб., 11.
Препаненко-Шиль Вал. Павл. Преп. Полюстрово, Благовещенская, 24.
Пресман Юдифь Гейв. Зубн. врач. Марата, 16.
Преснов Ал-др Ал-др. Преп. 8 Советская, 48.
— Сем. Ил. Торг. В. О., 8 лин., 15.
Преснухин Мих. Никл. Касс. 8 Красноармейская, 4.
Пресняков Ал-др Евг. Проф. Надеждинская, 11, т. 574-36.
— Ал-др Ос. М. Под'яческая, 4.
Пресс Ал-ей Ал-др. Проф. Декабр. Пестеля, 11, т. 564-73.
— Григ. Льв. Влад. маст. В. О., 8 линия, 49-б.
— Мих. Ал-др. Декабр. Рылеева, 11.
— Сем. Ал-еев. Инж. Желябова, 4.
— Сем. Моис. Мытнинская, 12, т. 544-86.
Прессе Ал-др Бор. Арт. Декабристов, 31.
Престон Том. Гильд. Пом. уполн. Великобританского прав-ва по коммерч. снош. с Россией. Пис. Писарева, 16, т. 150-41.
Претр Викт. Бор. Уполном. «Боркомбинат». Перовской, 7, т. 552-92.
Претро Ипп. Ал-др. Архит. Халтурина, 25, т. 133-86.
Пречистенская Ек. Ал-др. Врач. Жуковского, 59.
Пржевалинская-Магер Вера Никл. Акуш. Некрасова, 39.
Пржевалинский Конст. Никл. Пр. 25 Октября, 23.
Пржедборская Рашель Льв. Пр. Володарского, 29, т. 190-86.
Пржедборский Стан. Ос. Инж. Пр. Володарского, 29, т. 190-86
Пржесмыцкий Никл. Леонид. Ланская, 6.
Пржибора Зоя Ольгерд. Писат. Фонтанка, 103.
— Лар. Никл. Хор. Л. Толстого, 5.
Пржиемский Владисл. Логг. Бухг. Блохина, 27.
Пржиялковская Ел. Леонард. Гражданская, 4.
Прибочкин Герас. Григ. 7 Советская, 7.
Прибылев Ал-др Вас. «Бакт. инст.». Литераторов, 19.
Прибылов Гавр. Ив. Торг. М. Пороховская, 8.
— Ег. Ив. Торг. М. Пороховская, 8.
Привалов Вас. Ив. «С.-З. ж. д.». Комиссаровская, 68.
— Григ. Петр. «Петроток». Халтурина, 10, т. 529-54.
— Ил. Ив. Фонтанка, 85.
— Никл. Ив. Проф. 8 Советская, 24.
— Никл. Ив. Чл. союза драм. писат. Красная, 20.
— Серг. Ив. Инж. В. О., 4 л., 61.
Привалова Ек. Петр. Преп. Казанская, 3.
Привезенцев Фед. Ив. «МХБ». Черниговская, 9.
Привер Берта Иос. Зубн. врач. Ижорская, 13.
— Мар. Иос. П. С., Ижорская, 13.
— Фераида Иос. Врач. Ижорская, 13.
Пригожин Ил. Ос. Троицкая, 15.
Пригоровский Мих. Мих. Геолог. В. О., 14 л., 45.
Придик Евг. Март. Проф. Наб. Робеспьера, 22.
Придорогин Вяч. Леон. Кр. Зорь, 65.
Приезжинский Мих. Григ. Розы Люксембург, 55.
Приемский Ив. Никл. Бухг. Кр. Конницы, 32, т. 532-15.
— Никл. Никл. Счетов. Воинова, 2.
Прижимов Вас. Ив. Инсп. Новый пер., 5.
— Изосим Ив. Инсп. Казанская, 33.
Призант Сем. Ал-др. Техн. Моховая, 31.
Призент Бор. Фрол. Греческий, 23, т. 134-65.
— Фрол Исаев. Агент. Греческий, 23, т. 134-65.
Приитский Андр. Ив. Влад. пек. 2 Советская, 19.
Прик Моис. Степ. Отв. торг. сл. Казанская, 45, т. 549-31.
Приказчиков Ал-др Вас. Влад. маг. Пр. Маклина, 50.
— Ал-ей Никл. Секр. Учком 5, чл. Петросовета. Басков пер., 34, сл. т. 528-18.
Приканцева Мар. Дм. Влад. пивн. Лиговская, 135.
Прикащиков Тим. Вас. Агент. Нов. Дер., Задняя, 33.
Прикащикова Олимп. Мат. Счетов. 2 Красноармейская, 10.
Прикладовидский Сам. Исаев. Чл. Петросовета. Нижегородская, 6, сл. т. 149-52.
Прилежаев Ал-др Ив. Проф. Екатерингофский, 75.
— Вас. Вас. «Промбанк». Гатчинская, 19.
— Серг. Вас. Юрист. Блохина, 27.
Прилежаева Мар. Ив. Зав. п/о. Загс. Вол. райисполк., чл. Петросовета. Большеохтенский, 38.
Прилепо Игн. Сав. Служ. религ. культа. Кузнечный пер., 1.
Прилуцкий Ив. Ив. Инж. 5 Советская, 3.
Примазов Плат. Петр. «Петротекстиль». П. С., Гулярная, 18.
— Сем. Ив. Касс. Обводный кан., 46-б.
Примаков Вас. Фед. Комиссаровская, 67.
Принц Ал-др Никл. Юрист. Пет. Лаврова, 50.
— Серг. Густ. Фининсп. Демидов пер., 3.
Принцев Ал-др Ив. «Правды». 20.
— Конст. Степ. Мойка, 126.
Принцева Мар. Дм. Лиговка, 125, т. 556-09.
Принцметал Исаак Як. Инсп. Каляева, 9.
Приседко Григ. Ден. Фининсп. Пр. К. Либкнехта, 28.
Приселков Мих. Дм. Проф. Халтурина, 12.
— Серг. Вас. Проф. В. О., Средний, 33.
Приступчук Ив. Андр. Контрол. Троицкая, 15.
Притвиц Мар. Викт. Преп. 3 Июля, 66.
Притсо Карл Иос. Толмачева, 26.
Притыкина Люб. Солом. Зав. канц. Кузнечный пер., 14.
Приходкин Георг. Ант. «Петрогубсоюз». Кронверкский, 27, т. 156-82.
Приходко Люб. Никл. Счетов. Пр. писат. Добролюбова, 7.
Приходько Макс. Род. Кр. Зорь, 73.
Прицкер Мар. Иллар. Преп. Зодч. Росси, 19.
— Мар. Исаак. Преп. В. О., Филологическ. пер., 3.
Прицкер-Прайт Хаим Бенц. «Транспечать». Жуковского, 31.
Прищепов Троф. Ал-еев. «Откомхоз». Ушаковская, 24-б.
Приятелева Мар. Фед. Стат. Троицкая, 23.
Прободенов Ал-др Никл. Черная речка, 13.
Проваров Арс. Еф. Зав. завод. Невская заст., Карповская, 24.
Проварова Ан. Ив. Акуш. Широкая, 46.
Провер Люция Карл. Библ. Кр. Курсанта, 21.
Провицкий Анат. Ил. Инсп. Пушкинская, 9.
Проворкин Валер. Ив. Моховая, 17, т. 180-75.
Проданов Мих. Мелент. Музык. Лермонтовский, 30.
Продоус Ан. Дан. Стат. Театральная пл., 18.
Прожевалинский Конст. Никл. Преп. Пр. 25 Октября, 23.
Прозоров Ал-др Дм. Влад. маг. П. С., Широкая, 3.
— Ал-ей Мих. Гражданская, 13.
— Мих. Мих. «Откомхоз». В. О., 9 л., 48.
— Никл. Капит. Преп. Халтурина, 5.
— Никл. Петр. Преп. Халтурина, 5.
— Пав. Ив. Преп. Мраморный Дворец.
Прозоровская Зин. Андр. Воспит. В. О., 17 л., 70.
— Мар. Вас. Счетов. Лиговка, 44.
Прокопе-Вальтер Ан. Герм. 2 ул. Дер. Бедноты, 7.
Прокопец Георг. Фед. Зав. рестор. Петроградская наб., 36.
Прокопов Ал-др Влад. Финаг. Троицкая, 11.
— Конст. Андр. Инж. В. О., 11 л., 56-б.

— Куз. Бор. «Пепо». Полюстровская наб., 9.
Прокопович Бор. Карп. Инсп. С'езжинская, 33.
— Иос. Клеофас. Халтурина, 29, т. 584-84
— Люб. Ал-еев. Преп. Крест. о-в, Александровский, 6-а.
— Никл. Фед. Архит. Гулярная, 10.
Прокопьев Мих. Ал-еев. Бухг. Дегтярная, 15.
Прокопюк Ал-др Емел. Арсенальная, 9.
Прокофьев Ал-др Андр. Бухг. Воинова, 34.
— Ал-др Андр. Пом. зав. отд. Здравоохр. Б. Московская, 14, т. 533-02.
— Ал-др Еф. Арт. Некрасова, 12.
— Ал-др Ив. Библ. 5 Красноармейская, 18.
— Ал-др Сем. Инсп. Парголовская, 9.
— Ал-др Степ. «Откомхоз». Удельная, Кузнечная, 13.
— Ал-ей Ив. «Пепо». Международный, 3.
— Андр. Прок. Агент. Б. Пушкарская, 5.
— Вас. Вас. Вет. врач. Троицкая, 22.
— Вас. Ив. Зав. шк. Обводный кан., 128.
— Влад. Конст. «Гои». В. О., 2 л., 21.
— Влад. Прок. Предс. местк. Свечной пер., 5.
— Всев. Ал-др. Научн. сотр. Б. Московская, 14.
— Гавр. Ал-др. Агент. Думский пер., 7.
— Георг. Андр. «Петротрансконтора». В. О., 2 л., 41.
— Георг. Прокоп. Пом. зав. 4 лесопильн. завода им. Володарского. Пр. с. Смоленского, 46, т. 531-36.
— Григ. Дм. Влад. чайн. Лиговская, 138.
— Евг. Касьян. Арт. Б. Под'яческая, 8.
— Евг. Мих. Инсп. Загородный, 17.
— Ив. Григ. Предс. к-та. Красная, 10.
— Ив. Ив. Боровая, 11.
— Ив. Ив. Инсп. Войтика, 29.
— Ив. Никит. Оркестрант. Перовской, 4.
— Ив. Петр. Торг. Верейская, 35.
— Конст. Фед. Делопр. 6 Красноармейская, 12.
— Мих. Ив. Преп. Шкапина, 44.
— Мих. Ив. Советский, 69.
— Мих. Иллар. Счетов. Тверская, 14.
— Никл. Тим. Извозопром. Чугунная, 54, т. 530-08.
— Пав. Павл. Влад. парикм. Пр. 25 Окт., 134.
— Пав. Сем. Инсп. Союза Связи, 2.
— Петр Иллар. Чл. Петросовета. Мойка, 42, сл. т. 544-76.
— Сем. Еф. Преп. Елаг. о-в фанг. б. наследника.
— Сем. Павл. Торг. Пет. Алексеева, 6.
— Серг. Вас. Счетов. Красная, 13.
— Серг. Ив. «В.-Морск. Акад.». Ярославский, 12.
— Серг. Иллар. «Севзапгосстрой». Тверская, 14.
— Фед. Петр. Пом. зав. почт. отд. 3 Июля, 7.
— Фед. Тар. В. О., 5 л., 64, т. 593-21.
— Финоген Прокоф. Влад. парикм. 2 Муринский, 56.
— Як. Сем. Музык. В. О., 18 л., 9.
Прокофьева Ал-дра Ив. Библ. Обводный кан., 122.
— Вера Ал-др. Контрол. Верейская, 31.
— Дар. Терент. Преп. Комиссаровская, 19.
— Евг. Андр. Врач. Б. Московская, 14, т. 533-02.
— Евг. Ив. Преп. М. Посадская, 2.
— Елиз. Конст. Делопр. В. О., 9 л., 54.
— Мар. Ал-еев. Бухг. Казанская, 36.
— Мар. Георг. Делопр. Думская, 7.
— Мар. Ефр. Бухг. Песочная, 8.
— Мар. Ив. Счетов. Зверинская, 44.
— Ол. Вас. Врач. Троицкая, 36.
— Тат. Ив. Преп. П. С., Белоозерская, 8.
Прокуда-Осяк Нина Ив. Врач. Кр. Конницы, 8.
Прокудин Ал-др Григ. Арттехн. Лабораторное шоссе, 2.
Прокудина Ол. Ив. Влад. чайн. Чугунная, 5.
Прокуров Конст. Степ. Село Мих. Арх., Московская, 49.
— Фед. Степ. Нарсудья. М. Московская, 4.
Промтова Вера Нил. Врач. 2 Советская, 16.
Промыслов Ал-др Ал-др. Инж. «Правды», 8.
— Степ. Вас. Врач. 6 Советская, 29.
Пронин Арс. Сем. Архит. Желябова, 11.
— Вас. Ив. Касс. Пр. 25 Октября, 111.
— Конст. Як. Бухг. Столярный пер., 4.
— Петр Вас. Влад. маг. 1 Советская, 10.
Пронина Таисия Андр. Влад. маг. Крюков кан., 26.
Проничева Ек. Павл. Торг. В. О., 7 л., 62.
Пронская Тат. Фед. Торг. Блохина, 4.
Пронский Бор. Зах. Арт. Пушкинская, 11.
Пронякин Ив. Дм. Кирочная, 18.
Прорвич Адел. Ал-др. Врач. Пр. Володарского, 46, т. 179-71.
— Ан. Ант. Красная, 21.
Пророков Илиод. Руф. «Гимз». Манежный пер., 17.
Просбин Лев Ал-др. Инсп. Апраксин пер., 20.
— Серг. Ал-др. 7 Красноармейская, 6.
Просветов Пав. Мих. Делопр. Офицерский пер., 8.
Просвиряков Ал-др Арх. Счетов. Широкая, 48.
Проскурин Влад. Никл. 3 Июля, 123.
Проскуровская-Розенфельд Эсфирь Арон. Врач. Декабр. Пестеля, 27, т. 139-25.
Проскуряков Ал-др Вас. Влад. маг. Комиссаровская, 41.
— Ал-ей Петр. Невская заст., колония «Весел. Поселок».
— Вас. Ив. Бухг. Советский, 9.
— Дм. Дм. Инж. Пр. 25 Октября, 114.
— Ефр. Ал-др. Чл. Петросовета. Саперный пер., 13.
— Ив. Ос. В. О., 25 л., 4.
— Пав. Ив. Влад. маст. М. Охта, Крохинская, 14.
— Пав. Ив. Финагент. В. О., Средний, 32.
— Серг. Фед. Врач. Зверинская, 40.
— Серг. Эд. Консульт. Зверинская, 40.
Проскурякова Ел. Викт. М. Посадская, 17.
— Людм. Як. Делопр. Пр. 25 Октября, 119.
Простак Сам. Абр. Пр. 25 Октября, 88.
Простаков Леонид Иос. Гоголя, 6.
Простяков Арс. Матв. Чл. Петросовета. Желябова, 2.
Просфирин Ив. Сав. Контрол. Пет. Лаврова, 42.
Просфирина Юл. Эмман. Зубн. врач. Пет. Лаврова, 42.
Протас Рув. Абр. «Фанерный Трест». Обводный кан., 29.
Протасов Ал-др Ал-еев. «ПГМ». Лиговская, 10.
— Ал-др Ив. Б. Зеленина, 9.
— Конст. Мих. Бухг. Нижегородская, 23-б.
— Мих. Петр. Кр. Зорь, 43.
Протасова Ол. Ал-еев. Акуш. Звенигородская, 6.
Протич Влад. Милан. Инж. Гусев пер., 4, т. 142-87.
Проткин Ал-др Серг. Торг. Раб. Пет. Алексеева, 9.
Протогенов Теод. Теод. Фининсп. Пр. 25 Октября, 19, т. 576-66.
Протопопов Ал-др Ал-др. Бухг. Моховая, 23.
— Ал-др Ал-др. «Дошк. жизнь реб.». Некрасова, 6.
— Ал-др Ив. Восстания, 28.
— Ант. Никл. Бухг. Скороходова, 13.
— Дм. Дм. Карповка, 19, т. 161-83.
— Кирилл Вениам. «Упвосо ПВО». В. О., 11 л., 20.
— Конст. Петр. В. О., 14 л., 31.
— Мих. Вас. Преп. Греческий, 15.
— Никл. Адр. Художн. В. О., 9 л., 60.
— Серг. Дм. Инж., писат. Калашниковская наб., 30.
— Юр. Никл. Врач. Некрасова, 42, т. 185-74.
Протопопова Ан. Фед. Врач. Кронверкский, 27.
— Вера Серг. Хранит. музея Госактеатров. Чернышев пер., 14.
— Тат. Ив. Преп. Кирилловская, 18.
Протченко Ал-ей Ил. Чл. Петросовета. Дегтярный пер., 1, сл. т. 147-86.
Проффен Герг. Оск. Марата, 62.
Профьев Ал-др Андр. Врач. Б. Московская, 14, т. 533-02.
Прохазки Иос. Иос. Влад. маст. 5 Советская, 24.
Проханов Ив. Степ. Инж. Наб. Жореса, 16, т. 160-14.
Прохватилов Влад. Фед. «Сев.-Зап. ж. д.». 1 ул. Дер. Бедноты, 14.
Прохозко Ос. Ос. Влад. маст. Советский, 13.
Прохоренко Мел. Вас. Бухг. Чернышев пер., 5.
Прохоров Ал-др Ив. Делопр. Ординарная, 12-б.
— Ал-др Мих. Бухг. Серпуховская, 17.
— Андр. Никл. Арт. 8 Советская, 34.
— Андр. Петр. Инж. Детскосельский, 38.
— Бор. Павл. Рентгена, 2-а, т. 161-00.
— Бор. Петр. Физик. Рентгена, 2-а.
— Вас. Ив. Тверская, 29.
— Вас. Прокоп. Влад. пек. Поварской пер., 15.
— Влад. Никл. «Севкабель». В. О., 6 л., 23.
— Вяч. Ив. Контрол. Пис. Писарева, 18.
— Георг. Фед. Чертежн. 9 Советская, 10.
— Ив. Серг. Зав. комиссионн. отд. «Госбанка». Фонтанка, 127.
— Матв. Прох. Влад. маг. Пр. Кр. Командиров, 23.
— Мих. Ив. Уч. надз. милиц. Воинова, 4.
— Никл. Вас. Касс. Сабировская, 25.
— Никл. Евл. «Штаб П. В. О.». Басков пер., 31.
— Никл. Ив. Проф. Пр. К. Либкнехта, 61.
— Никл. Никл. Счетов. Петроградская наб., 26.
— Петр Ефр. Торг. Комиссаровская, 23.
— Петр Марк. Пр. Огородникова, 11, т. 152-42.
— Серг. Никл. Екатерингофский, 8, т. 132-47.
— Степ. Фед. Счетов. Амбарная, 16.
Прохорова Агафья Азар. Секр. местк. В. О., 3 л., 29.
— Акулина Тих. Чл. Петросовета. Герцена, 39, сл. т. 532-51.
— Анаст. Ив. Баталионный пер., 1.
— Ан. Никиф. Чл. Петросовета. Пр. Огородникова, 11, сл. т. 582-49.
— Варв. Макс. Акуш. Бабурин пер., 5-а.
— Нат. Георг. Преп. Союза Связи, 14.
— Ол. Влад. Преп. 5 Красноармейская, 8.
— Ол. Иоак. Научн. сотр. Пр. Маклина, 2.
— Ол. Фед. 5 Красноармейская, 1.
Прохорова-Бажанова Евг. Вас. Врач. Пр. Бакунина, 2.
Прохорова-Кузенева Ол. Исаак. Преп. Пр. К. Либкнехта, 61.
Прочатов Ив. Ив. Лесной, Ланская, 35.
Прошин Стеф. Афан. «Петроогнесклад». Лабораторное шоссе, 2.
— Тих. Павл. Комвзвод. Моховая, 37.
Прошинская Нина Фед. делопр. 4 Красноармейская, 2.
Прошкин Ив. Георг. Чл. Петросовета. 3 Июля, 59, сл. т. 565-27.
Прошлецов Ил. Арк. Контрол. Социалистическая, 16.

Прощин Фед. Павл. Бухг. В. О., Унив. наб., 5.
Прувли Арт. Карл. Ижорская, 13, т. 185-79.
Прудинский Григ. Дав. «Пепо». Пр. Майорова, 21, т. 148-11.
Прудовский Вениам. Моис. Делопр. Коломенская, 23.
Прудский Вас. Мих. «Окт. ж. д.». Марата, 31.
Пружан Никл. Исаак. Влад. маг. Фонтанка, 165.
— Саул Исаак. Агент. Б. Охта, Абросимова, 4.
Пружан-Гильбо Мар. Исаак. Врач. Фонтанка, 131.
Прусаков Ив. Ив. Извозопром. Тамбовская, 33.
— Ив. Никл. Влад. бул. Кр. Курсанта, 74.
— Мих. Ив. Инстр. Железновская, 12.
Прусов Никит. Фед. Казн. В. 5., 11 л., 22.
— Никл. Ал-еев. Делопр. В. О., 6 л., 11.
Прусс-Жуковский Влад. Ив. Инж. Кан. пис. Грибоедова, 131, т. 572-92.
Пруссак Варв. Вас. Преп. Геслеровский пер., 30.
— Влад. Ал-др. Врач. С'езжинская, 11.
— Влад. Як. Бухг. Каляева, 13.
— Евг. Влад. Лопухинская, 7.
Пруссаков Гавр. Ив. Преп. Лесной, Институтский, 5.
— Григ. Моис. Чл. Петросовета. Фонтанка, 120.
— Мих. Ив. Врач. Пр. с. Смоленского, 50-а.
— Никл. Леонт. Предс. местк. «Элмаштреста». Б. Зеленина, 33.
Пруссов Мих. Влад. Инж. Пр. Володарского, 41.
Прутиков Филипп Никл. Влад. маг. Фонтанка, 136.
Прутковский Як. Менд. Сенная пл., 13, т. 189-18.
Прутченко Дм. Петр. Рузовская, 17, т. 560-47.
Прухно Абр. Марк. 3 Июля, 65, т. 137-74.
Прушевская Евг. Отт. Стремянная, 16.
Прушковская Ант. Ив. Стат. Пр. 25 Октября, 154.
Прыгов-Васильев Петр Вас. Инстр. 6 Советская, 10.
Прытков Петр Емел. Б. Московская, 7.
Прыткова Лид. Никл. Счетов. Прядильн. пер., 5.
— Лук. Мих. Преп. В. О., 13 л., 14.
Прялкин Петр Вас. Песочная, 37-а.
Прянишников Ал-др Дм. Тамбовская, 39, т. 189-84.
— Вас. Иос. «О-во Мироведения». В. О., Веры Слуцкой, 62, т. 576-51.
— Пав. Ил. Научн. сотр. Госпитальная, 3.
Пряников Вас. Ал-др. Восстания, 11.
Прянникова Ал-дра Ив. Влад. маст. Восстания, 2.
Пряхин Дм. Вас. Музык. Загородн., 23.
— Ил. Вас. Юрист. Толмачева, 3.
Пташкин Адол. Мих. 9 Советская, 9.
— Ив. Петр. Влад. маст. Международный, 2.
— Ил. Бениам. Влад. маг. Фонтанка, 131.
Птицын Влад. Никл. Преп. Загородный, 21.
— Ив. Ив. Торг. Апраксин пер., 20.
— Никл. Никл. В. Ст., Сахарный пер., 12, т. 155-04.
Птушко Мефод. Конст. Надз. исправд. Тверская, 14.
Пуаре Марина Ал-др. Художн. Кан. пис. Грибоедова, 72.
Пугач Мих. Лук. Кр. Командиров, 18, т. 164-03.
— Никиф. Ив. «С.-З. ж. д.». Обводный кан., 118.
Пугачев Никл. Фед. Международный, 2.
— Серг. Ив. Инж. 8 Советская. 49.
— Степ. Осип. «Петробумтр.». Лиговка, 92.
— Фед. Петр. Торг. Марата, 52.
Пугачева Ал-дра Сем. Пр. Маклина, 19.
— Мар. Вас. Массаж. Наб. Ср. Невки, 16.
Пугин Мих. Прокоп. Чертежн. Кронверкский, 27.
Пуговкин Вас. Ив. Инж. Восстания, 17, т. 162-52.
— Никл. Ив. Бухг. Восстания, 17.
Пудиков Фед. Фед. Влад. маст. Старорусская, 2, т. 550-51.
Пудов Ал-ей Петр. «Пепо». Демидов пер., 5.
Пудова Ек. Никиф. Чл. Петросовета. В. О., Малый, 39, сл. т. 147-02.
Пудовкин Петр Георг. Влад. маг. 3 Июля, 24.
Пудонин Ил. Филим. Пр. 25 Окт., 110.
Пудрин Сим. Сам. Торг. Клинский, 22.
Пудров Ал-ей Евстигн. Торг. Остр. Голодай, Сазоновская, 6.
Пузакова Вал. Ал-еев. Делопр. Фонтанка, 64.
Пузанов Ал-др. Андр. Зав. «Ильич». Языков пер., 16.
— Андр. Никл. Врач. Некрасова, 39, т. 532-92.
— Дм. Мих. Чертежн. 4 Советская, 20.
— Фед. Фед. 6 Красноармейская, 23, т. 574-49.
Пузанова Валент. Петр. Преп. 8 Советская, 2.
Пузиков Фед. Вас. «Откомхоз». Пет. Лаврова, 13.
Пузиновский Мариан Юл. «С.-З. ж. д.». В. О., 5 л., 10.
Пузинский Влад. Франц. Преп. Герцена, 26.
Пузынский Мих. Генр. Чл. колл. защ. Международный, 29.
Пузыня Андр. Андр. Торг. Комиссаровская, 46.
Пузырев Анат. Конст. Фотогр. Никольский пер., 6.
— Вас. Андр. Влад. маг. Надеждинская, 16.
— Вас. Ив. Счетов. Троицкая, 19.
— Всев. Конст. Фотогр. Достоевск., 27.
— Евг. Конст. Фотогр. Достоевского, 27.
— Ив. Ив. Чл. Петросовета. Международный, 17.
— Ив. Петр. Казанская, 36.
— Серг. Григ. Инж. Пушкинская, 16.
Пузырева Адел. Фед. Преп. Смольный пр., 6.
— Ант. Вас. Акуш. Мойка, 27.
Пузыревская Ек. Франц. Акуш. Бабурин пер., 5-а.
Пузыревский Дм. Георг. Зав. светолитогр. Ракова, 15, т. 581-32.
— Нест. Плат. Проф., чл. Петросовета. В. О., 2 л., 13.
Пуйтш Раиса Вас. Кр. Зорь, 26.
Пуйше Эдм. Павл. Ад'юнкт. Б. Зеленина, 14.
Пук Ян Густ. Нарсудья. Кирочная, 8.
Пуканцов Григ. Павл. Влад. маст. Обводный кан., 37, т. 550-62.
— Фед. Афан. Влад. маст. Обводный кан., 62-а.
Пукин Иог. Март. «Правды», 20.
Пуликовская Над. Никл. Зверинская, 7.
Пулинович Венед. Як. Влад. чайн. Дойникова, 4.
Пулькина Ел. Влад. Делопр. Серпуховская, 4.
Пульч Степ. Ос. Извозопром. Крылов пер., 6.
Пумпер Як. Григ. Юрист, предс. правл. «Кредиткооп». Слуцкого, 37, т. 132-97.
Пумпур Эд. Дав. Врач. Финский пер., 4, т. 564-25.
Пумпянская Вера Як. 3 Советская, 7, т. 156-36.
Пумпянский Зальман Григ. Влад. маст. Пр. 25 Окт., 74.
— Исаак Бор. Желябова, 13, т. 193-96.
— Лев Ив. Чл. правл. «Сорабиса». Пр. 25 Окт., 134, т. 167-58.
— Матв. Сам. Пр. 25 Октября, 95, т. 157-25.
— Як. Бор. Провиз. Загородный, 12.
— Як. Льв. Чл. правл. Коммун. Банка. 3 Советская, 7-б, т. 156-36.
— Як. Сам. Чл. фонд. биржи. Пр. 25 Октября, 140, т. 551-19.
Пунга Вернер Густ. В. О., 2 л., 3, т. 156-42.
Пунин Ал-др Никл. Зав. шк. 1 Красноармейская, 3, т. 586-92.
— Бор. Вас. Лесной, Б. Спасская, 1.
— Никл. Никл. Зав. худож. ч. Гос. фарф. завод. Писат. Инженерная, 4.
Пунина-Алафузова Ксен. Никл. Делопр. Мойка, 25.
Пунина-Грибоедова Ел. Петр. Фонтанка, 5.
Пунко Натан Изр. Влад. маг. Гаванская, 20.
Пунский Як. Мир. «Машин. трест». Скороходова, 15-б.
Пупко Исаак Григ. Рецепт. Пр. 25 Октября, 54.
— Филипп Марк. Врач. Пр. 25 Окт., 108.
Пургоруб Евг. Мих. Торг. Комиссаровская, 30.
Пурен Ром. Бор. Пл. пис. Островского, 4, т. 166-52.
Пурин Всев. Ал-др. Инсп. Желябова, 2.
— Ив. Ант. Влад. пек. Б. Смоленский, 32.
— Ив. Як. Советский пр., 47, т. 172-97.
Пурина Эм. Карл. Акуш. Советский, 47.
Пуринг Ал-др Ив. Преп. Конюшенная пл., 2.
Пуриц Влад. Як. Врач. Восстания, 31.
— Мих. Як. Влад. маг. 3 Июля, 25, т. 583-15.
— Феликс Як. Юрист. Комп. Чайковского, 13.
Пурмаль Хаим Бен. Влад. маг. Восстания, 36.
Пурмалян Ив. Либнс. Управдом. 8 Красноармейская, 23.
Пурре Леон. Григ. Фонтанка, 76.
Пуртов Прок. Афан. «Мурм. ж. д.». Зверинская, 33.
Пурыскин Дм. Тим. Екатерингофский, 22.
Пурышев Мих. Мих. Инж. Театральная пл., 9, т. 179-03.
Пусевич Донат Уст. «Пехшкола». Б. Московская, 9.
Пускар Фридр. Ив. Пр. 25 Окт., 92.
Пусков Оств. Руд. Страх. агент. Калашников. наб., 52.
Пуссеп Ел. Карл. Кр. Курсанта, 9-б.
Пуссуль Пав. Отт. Нач. Штаба П. В. О. Пушкинская, 4.
— Эмма Отт. Преп. Пушкинская, 4.
Пустовойт Гавр. Влад. Инсп. Б. Под'яческая, 6.
Пустынская Ек. Ал-др. Преп. Нарвский, 9.
Путвинский Ив. Ант. Инж. Пр. К. Маркса, 18.
Путерман-Липперт Натан Сам. Врач. Пис. Чехова, 2, т. 135-42.
— Фрида Эд. Врач. Писат. Чехова, 2, т. 135-42.
Путилин Дм. Конст. Техн. В. О., Средний, 28.
— Нест. Конст. Корресп. В. О., 6 л., 43.
— Никл. Аким. Механ. Пр. с. Смоленского, 42, т. 553-48.
Путилов Ал-др Серг. Басков пер., 39.
Путилова Нат. Мих. «Окт. ж. д.». Басков пер., 39.
Путов Никл. Евгр. Инж. В. О., 4 л., 39.
Путреша Мар. Яросл. Делопр. Курляндская, 6.
Путрин Никл. Ал-др. Бухг. Соляной пер., 8, т. 129-55.
Путята Мих. Мих. Арт. Гагаринская, 30.

Путятина Нина Влад. Врач. Пр. Маклина, 62.
— Ол. Мих. Врач. Поварской пер., 12.
Пухальский Владисл. Викт. Инж. Халтурина, 11.
Пухидская Мар. Павл. Кирочная, 23.
Пухкалло Тим. Ром. «Упр. Окт. ж. д.». Некрасова, 42.
Пухов Ал-др Ал-др. Агент. Коннная, 5.
— Бор. Ал-др. Кр. Зорь, 24.
— Вас. Ал-др. Казанская, 5.
Пуховский Анат. Викент. Чл. Петросовета. Новочеркасские казармы.
Пуцыкина Ан. Тар. Торг. Соляной пер., 8.
— Лид. Вас. Счетов. Фонтанка, 157.
Пучель Стан. Мих. Герцена, 29.
— Эд. Юр. Агент. Пр. Огородникова, 42.
Пучинский Мариан Ал-еев. Озерной пер., 6.
Пучков Ал-др Абрам. Влад. пек. Кан. пис. Грибоедова, 56.
— Анат. Ив. В. О., 6 л., 47, т. 131-60.
— Макс. Петр. Влад. тракт. Полтавская, 3.
— Мих. Афан. Влад. пек. Кан. пис. Грибоедова, 56.
— Мих. Григ. «Петроторг». Гулярная, 10.
— Филипп Ал-др. Пр. Володарск., 11.
Пучкова Праск. Мих. Влад. маг. Аптекарский пер., 3.
Пушин Валент. Мих. «Росс. Публ. Библиотека». Б. Зеленина, 9.
— Вениам. Мих. «Окт. ж. д.». Верейская, 23, т. 545-70.
Пушина Ан. Отт. Хран. муз. Зоологич. пер., 1.
— Мар. Ил. Врач. Б. Зеленина, 9.
Пушкарев Андр. Павл. Влад. маг. Максимилиановский пер., 19.
— Вас. Ил. Глазовая, 25.
— Евг. Влад. Преп. В. О., 12 л., 31-а.
— Никл. Никиф. 1 ул. Дер. Бедн., 38, т. 131-29.
Пушкарева Зин. Викт. Научн. сотрудн. Кирочная, 52.
— Люб. Ал-еев. Преп. В. О., 12 л., 31-а.
— Таисия Вас. Делопр. Нарвский, 29.
Пушкаревич Конст. Ал-еев. Бармалеева, 33.
Пушкаренко Анаст. Павл. Счетов. Пр. 25 Окт., 97.
Пушкарская Евг. Ив. Счетов. В. О., 1 л., 20.
Пушкин Ал-др Вас. Типогр. «Печатный Двор». Гатчинская, 26.
— Ал-др Мих. Чл. Петросовета. Пр. 25 Окт., 136.
— Вас. Андр. Таб. ф-ка. В. О., 12 л., 31-в.
— Дм. Фед. Влад. маг. 3 Июля, 47.
— Ив. Мих. Торг. Б. Охта, Абросимова, 19.
— Мих. Георг. Комиссаровская, 59.
— Пав. Ив. Тимофеевская, 23.
— Пав. Савел. Чл. Петросовета. Глинки, 4, сл. т. 581-19.
Пушкина Варв. Георг. Бухг. Железнодорожная, 7.
— Нат. Павл. Арт. Пр. 25 Окт., 122.
— Раис. Ив. Счетов. Пер. Матвеева, 31.
Пушко Тат. Ос. Арт. Пр. К. Либкн., 38.
Пушков Ив. Ром. Касс. В. О., 8 л., 49.
Пушков Петр Павл. «Петроток». Невск. заст., Смоленск. пер., 5.
— Степ. Фед. Торг. Климов пер., 7.
Пушников Серг. Серг. Зав. типогр. Стремянная, 12.
Пушницкий Бор. Серг. Преп. Кан. им. Крунштейна, 21.
Пушнова Людм. Петр. Декабр. Пестеля, 5.
Пфаф Рих. Рих. Брандмейстер. Фонтанка, 201.
— Шарлотта Карл. Акуш. Пр. 25 Октября, 125.
— Эд. Вас. Механ. Пр. 25 Окт., 125.
Пфейфер Карл. Карл. Бухг. Торговая, 7.
— Соф. Ив. «Дошк. жизнь реб.». 8 Советская, 48, т. 164-54.
Пфефер Ал-др Карл. Ф-ка «им. Шарова». Смольный пер., 7.
Пхора Еф. Ос. М. Московская, 4, т. 559-88.
Пхору Юдка Иос. Комиссион. Казанская, 42.
Пчелин Ив. Тим. Греческий, 15.
— Мих. Ал-др. Торг. «Правда», 6.
— Фед. Тим. Делопр. 6 Красноармейская, 28.
Пчелина Лид. Ант. Торг. Кан. пис. Грибоедова, 82.
Пчелинцев Влад. Фед. Вас. В. О., Тучкова наб., 12.
— Степ. Степ. Преп. В. О., 8 л., 59.
Пшенецкий Бор. Леонид. «В.-Морск. Акад.». Рошинская, 24, т. 149-49.
Пшеницын Викт. Конст. Преп. В. О., 13 л., 20, т .566-69.
— Ив. Ив. Торг. М. Белозерская, 22.
Пшеничная Кс. Павл. Счетов. Пр. с. Володарского, 1.
Пшенская Ол. Вас. Зав. скл. Зодчего Росси, 2.
Пыжов Ал-ей Григ. Пет. Алексеева, 3.
Пыжова Мар. Глеб. Торг. Рузовская, 23.
Пылаев Ал-др Дм. Свечной пер., 9.
— Ал-др Никл. Преп. Пушкинская, 10.
Пылев Никл. Ив. Предс. завк. В. О., 7 л., 42.
Пылков Влад. Никл. Врач. Аптекарск., 8-а.
— Петр Влад. Инстр. Аптекарский, 8-а.
Пыпин Никл. Ал-др Корресп. Пр. Володарского, 9.
Пыпина Ек. Ив. Стат. Марата, 50.
Пыпина-Лядская Вера Ал-дра. Надеждинская, 3.
Пытляк Никл. Франц. Техн. Пороховые, 5 л., 71.
Пыхачев Никл. Аполл. Чернышев пер., 14.
Пыхунова Ан. Ив. Делопр. Гулярная, 10.
Пышинский Эд. Викент. «Пубалт». Пр. пис. Добролюбова, 1.
Пышкало Пав. Ант. Чл. Петросовета. Жуковская, 43, сл. т. 590-54.
Пышкин Ив. Ив. Инж. Пр. Володарск., 24.
— Фед. Ив. Врач. Пр. Володарск., 24.
Пышкова Ек. Мих. Преп. Кр. Зорь, 73.
Пышнова Валент. Андр. Врач. Литераторов, 15.
Пьянков Георг. Ал-еев. Врач. В. О., Пр. Прол. Победы, 4.
— Серг. Григ. «Откомхоз». Сердобольская, 2-г.
Пьянов Ив. Никл. Влад. пек. Мира, 4.
Пэк Иорен Ян. Преп. Красная, 11.
Пэнгу Ральф Альф. В. О., Средний, 11, т. 159-61.
Пэрна Никл. Як. Проф. Фонтанка, 121.
Пюкенен Уно Ив. Пл. пис. Островского, 5, т. 577-90.
Пюлькянен Евг. Вас. Стат. Удельная, Рашетова, 11.
— Никл. Петр. Чл. колл. защ. Удельная, Рашетова, 11.
Пюман Зин. Ив. Арт. Театральная пл., 10.
Пюриайнен Ал-дра Павл. «Сев.-Зап. ж. д.». Герцена, 26.
— Пав. Павл. «Промбюро». Ординарная, 19, т. 583-09.
Пюрович Ан. Ив. Акуш. Варваринск., 7.
Пютт Мар. Як. Зав. апт. Шкапина, 24.
Пядышев Влад. Конст. Инстр. 5 Советская, 20.
Пяро Карл Фед. Финагент. Фонтанка, 62.
Пясецкая Нина Вас. Арт. Некрасова, 58.
Пясецкий Бор. Льв. Бухг. Б. Разночинная, 8.
— Влад. Никл. Проф. Некрасова, 58.
— Вяч. Игн. «ГОИ». Б .Посадская, 9.
Пятаков Ал-др Дм. Влад. скл. Надеждинская, 26.
Пятакова Ал-дра Степ. Счетов. Бронницкая, 2.
Пятибоков Дм. Фед. Преп. Пис. Писарева, 10.
Пятигорский Ал-др Льв. Художн., проф. Пр. К. Либкнехта, 80.
Пяткин Всев. Влад. Инж. В. О., 4 л., 39.
Пятков Мих. Ив. Чл. союза драм. писат. Фонтанка, 150.
Пятненков Фед. Вас. I ул. Дер. Бедноты, 38, т. 143-27.
Пятницкая Ал-дра Вас. Арт. 1 Красноармейская, 1.
Пятницкий Анат. Петр. «Мондвор». Наб. Жореса, 30.
— Ив. Петр. Уч. секр. Скороходова, 22.
— Конст. Петр. Писат. Восстания, 20.
— Петр Вас. Отв. редакт. Пл. Воровского, 1 дом Советов.
— Серг. Ал-др. Делопр. Петропавловск., 6.
Пятов Лев Як. Влад. маг. В. О., Средний, 35, т. 192-19.
Пятова Ел. Павл. Влад. маг. В. О., Средний, 35.
Пятыков Фил. Серг. Торг. Кр. Командиров, 16.
Пятышев Григ. Ив. «Правды», 13, т. 565-56.
— Евг. Дм. Делопр. Фонтанка, 80.
Пятышева Ан. Вас. Чл. Петросовета. Курская, 6, сл. т. 527-69.

Р

Рааб-Тилен Арк. Леонид. Б. Пушкарская, 34.
Раабе Валент. Фед. Геслеровский пер., 3.
Рааг Ив. Ад. Механ. Ломанск. пер., 4-б.
Рабатюшкова Валент. Ив. Преп. В. О., 18 лин., 15.
Рабер Марк Абр. «В.-Пол. Инст. им. Толмачева». Мойка, 93.
Рабинин Дм. Мих. Влад. пек. Марата, 48.
Рабинкова Люб. Мих. Прозект. Пр. Володарского, 31.
Рабинов Никл. Ал-др. Влад. мебл. комн. Лиговка, 35.
Рабинович Аарон Еф. Зверинская, 44, т. 186-80.
— Аарон Моис. Влад. маст. Декабр. Рылеева, 23.
— Аарон Хаим. Пушкинская, 11.
— Абр. Бор. Пушкинская, 19.
— Абр. Моис. Дегтярная, 11, т. 548-44.
— Ал-др Бор. «Севзапгосторг». Дегтярная, 13, т. 569-81.
— Ал-др Леонт. «Кр. Газета». Мойка, 97, т. 583-76.
— Ал-др Мих. Чл. колл. защ. Пис. Белинского, 5.
— Ан. Самойл. Саперный пер., т. 159-03.
— Арк. Леонт. Чл. колл. защ. Декабр. Рылеева, 17, т. 573-69.
— Арнол. Григ. Пушкинская, 17.
— Белла Ил. Врач. Восстания, 22, т. 180-00.
— Бор. Исаак. Бухг. Слуцкого, 13.
— Бор. Исаак. «Хлебопродукт». Социалистическая, 13.
— Бор. Льв. «Петрокоопкредит». Пет. Лаврова, 27.
— Бор. Мих. «Солесиндикат». Декабр. Пестеля, 23, т. 577-80.
— Бор. Сам. «Госторг». Надеждинская, 38, т. 129-08.
— Бор. Як. Чл. колл. защ. Восстания, 22, т. 180-00.
— Влад. Иос. Красвоенлет. Некрасова, 6, т. 154-30.
— Влад. Савел. Коломенская, 25, т. 538-77.
— Вениам. Исид. «Инст. Мозга». Слуцкого, 13.
— Вольф Савел. Коломенская, 25.
— Вульф Сам. Смольный, Сев. полов.
— Генр. Льв. Упр-щий апт. Милосердия, 3, т. 160-17.

— Герм. Иос. Бухг. Пр. Майорова, 33.
— Григ. Ос. Маклер, чл. Фонд. Биржи. Пр. 25 Октября, 22, д. т. 558-46, сл. т. 188-44.
— Григ. Сам. Кирочная, 9, т. 550-82.
— Дав. Герц. Врач. 3 Советская, 18.
— Дав. Лаз. Врач. Некрасова, 58.
— Ел. Солом. Зав. консульт. Пр. К. Либкнехта, 81, т. 157-34.
— Ил. Леонт. «Петр. Шахм. собр.». Декабр. Рылеева, 17.
— Ил. Як. Рецептар. Сутугина, 5.
— Иос. Як. Чл. колл. защитн., юриск. всеросс. союза писат., уч. секр. и преп. Военно-Хоз. Акад. Комп. Чайковского, 61, т. 136-20.
— Ирма Гавр. «Волховстрой». Декабр. Рылеева, 21.
— Исаак Сам. Техн. Надеждинская, 44, т. 173-06.
— Конст. Никл. Врач. Пр. К. Либкнехта, 81, т. 157-34.
— Лев Мих. Бухг. Пис. Белинского, 5, т. 169-27.
— Лев Наум. Чл. Фонд. Биржи. Пр. Володарского, 57.
— Макс. Мовш. Пивн. зав. «Вена». 3 Июля, 60.
— Мих. Льв. «Петрокоопкредит». Б. Пушкарская, 61, т. 167-46.
— Над. Вениам. Чл. колл. защ. Преп. Унив. Пр. 25 Октября, 22, т. 558-46.
— Натан Арон. Влад. маст. 3 Июля, 63.
— Наум Исаак. Бухг. Жуковского, 31.
— Наум Лейб. Пр. Володарского, 57, т. 150-01.
— Роза Наум. Декабр. Пестеля, 13.
— Сам. Евг. Лект. Поварской пер., 15.
— Сам. Моис. Казанская, 6, т. 179-72.
— Сол. Леон. Ул. 3 Июля, 49.
— Солом. Хнавлов. Пр. Володарского, 57, т. 150-01.
— Цем. Як. Зав. курс. Сутугина, 51.
— Як. Григ. Зубн. врач. Моховая, 27.
— Як. Игн. Чл. колл. защ. Восстания, 22, т.. 180-00.
Рабинович-Адельберг Фаня Бор. Врач. Кан. пис. Грибоедова, 12, т. 569-48.
Рабинович-Леонтьев Арк. Леонт. Репортер. Декабр. Рылеева, 17, т. 573-69.
Рабинович - Файнзильбер Рахиль Моис. Врач. Пр. Майорова, 33.
Рабинянц Ал-др Евг. Зам. упр. «Акц. о-ва Вако». Мойка, 82, т. 189-14.
Рабичева-Васильева Фанни Абр. Арт. В. О., 9 лин., 6.
Рабкин Гирша Абр. Чл. Петросовета. Аптекарский остр., 6.
— Еф. Арк. Торгов. Колокольная, 5, т. 141-24.
— Меер Абр. Влад. маг. 3 Июля, 24, т. 533-27.
— Хаим Гессел. Влад. маг. Колокольная, 5.
Рабковская Ек. Як. Арт. Б. Посадская, 3.
Рабоненко Георг. Карп. Пр. К. Маркса, 9.
Работин Пант. Конст. Чл. колл. защ. Чернышев пер., 12, т. 168-94.
Рабралькес Моис. Марк. Влад. маст. Коломенская, 27.
Рабустов Мих. Порф. Инж. В. О., Веры Слуцкой, 72.
Рабутовская Конкорд. Вас. Зубн. врач. Пис. Чехова, 3, т. 185-37.
Рабынский Гиллей Юдов. Лиговск., 117.
Равва-Рогович Ел. Иос. Кооп. «Мать и Дитя». Стремянная, 19.
Раввин Абель Дав. Герцена, 50, т. 140-82.
Равелин Генр. Адол. Зав. Архив. Презид. ГИК. Нижегородская, 1.
Равес Матв. Сам. Влад. маг. Кузнечный пер., 19.
Равинский Ион. Льв. Пушкинская, 11, т. 166-63.
— Конст. Ион. Зав. п./о. об'явл. Пушкинская, 11, т. 166-63.
— Як. Льв. Пр. 25 Октября, 63.
Равицкая Ол. Мих. Наб. 9 Января, 6.
Равич Дав. Григ. Бронницкая, 21, т. 163-65.
— Ева Солом. Зубн. врач. Херсонская, 1.
— Исаак Изр. Товаровед. Некрасова, 46.
— Моис Сем. Чл. колл. защ. Некрасова, 60, т. 572-63.
— Фанни Наум. Врач. Комиссаровская, 13.
Равич-Пиглевский Мих. Мих. Управдел Профсоюза. 3 Июля, 35.
Равич-Щербо Ал-др Сем. Преп. Красная, 77.
Равкина Ал-дра Изр. Врач. В. О., 5 лин., 50.
— Берта Изр. Зав. шк. Жуковского, 38.
Равребе Иохиилъ Изр. Преп. В. О., 5 лин., 50.
Рагелис Стан. Каз. Союза Связи, 1, т. 145-68.
Рагин Альб. Сильв. Некрасова, 25.
Рагис Эрих Як. Чл. Петросовета, «Петрукрайон». Пл. Воровского, 1 дом Советов, комн. 352.
Рагоза Никл. Ив. Врач. Б. Зеленина, 26-б.
Рагозин Влад. Льв. «Гострой». Некрасова, 7.
— Всев. Ив. Преп. Можайская, 8.
— Никл. Никл. Нач. канц. Зверинская, 7.
— Серг. Никл. Надеждинская, 34.
Рагозина Зин. Ал-еев. Писат. Подольская, 28.
— Мар. Никл. Воспит. Фонтанка, 5.
— Соф. Измайл. Преп. В. О., 3 лин., 42.
Рагузина Праск. Як. Екатерингофский, 99.
Рагушин Пав. Ал-др. Счетов. Можайская, 41.
Радаев Мих. Вас. Орловский пер., 5.
— Петр Ал-еев. Чл. Петросовета, пом. нач. упр-ния Мон. Двора. Кр. Зорь, 26, сл. т. 149-10, д. т. 180-62.
Радвилович Степ. Иос. Чл. Петросовета. Херсонская, 10, т. 136-50.
Радвинский Григ. Ил. Пр. 25 Окт., 88, т. 193-74.
Раде Роза Мих. Торг. Екатерингофский, 3.
Радеев Леон. Ал-еев. Арт. Торговая, 29.
Радеева Нат. Вас. Арт. Торговая, 29.
Раден Нат. Фердин. Редакт. В. О., 7 лин., 26.
Радецкий Пав. Степ. Преп. Международный, 26.
— Сигизм. Юл. Зав. гараж. Пет. Лаврова, 23.
— Филипп Стан. «Окт. ж. д.». Предтеченская, 34.
Радзивилович Верон. Владисл. Чл. драм. союза. Пр. пис. Чернышевского, 17.
Радзивиловский Фед. Никл. Инж. Херсонская, 5, т. 187-75.
Радзиминский Ант. Ив. Бухг. Декабр. Пестеля, 13.
Радике Ал-др Ив. Музык. Верейская, 23.
Радина Ида Моис. Касс. 3 Июля, 32.
Радкевич Никл. Еф. Подрезова, 12, т. 529-30.
Радковский Вяч. Леонид. Врач. Пушкинская, 15.
Радлов Никл. Эрн. Проф., чл. презид. «Росс. Инст. Истор. Искусств». Пет. Лаврова, 42.
— Серг. Эрн. Чл. союза драм. писат. В. О., 1 лин., 40, т. 572-25.
— Эрн. Льв. Дир. Росс. Публ. Библиот. 3 Июля, 18.
Радлова Мар. Герм. Преп. В. О., 9 линия, 46.
— Нат. Эрн. Преп. 3 Июля, 18.
Радовильский Як. Бор. Влад. маг. Марата, 26.
Радоков Ал-др Алдр. Преп. Ракова, 4.
Радолицкая Мар. Георг. В. О., 8 л., 57.
Радоминский Стан. Людв. Инж. Орловский пер., 5.
Радомиров Георг. Плат. Техн. Союза Связи, 1.
Радомысльский Абр. Арон. Красная, 29.
— Ал-др Арон. Уполн. «Петрохолодильник», упр. Акц. О-м «Экспортхлеб», чл. Тов. Биржи. Декабр. Рылеева, 27, т. 147-49.
— Арон Марк. Зав. ферм. Лесной, ферма Бенуа.
Радославова Ан. Евд. Воспит. Пр. К. Либкнехта, 57.
Радостин Ив. Мих. Комиссион. Красная, 5.
Радугин Фед. Мих. Бухг. Нов. дер., Новая, 18.
Радульский Викент. Феликс. Зубн. врач. Пр. 25 Октября, 54.
Радушина Праск. Петр. Предс. правл. 1 Женской Артели. Казачий пер., 11.
Радциг Ал-др Ал-др. Проф. Лесной Политехнич. Инст.
Радченко Георг. Ив. Красная, 17, т. 156-11.
— Ел. Матв. Касс. Нарвский, 29.
— Мар. Вас. Преп. Фонтанка, 5.
Радынис Уст. Ив. Пом. библиот. Перовской, 2.
Радынский Мих. Антон. «Грао». Гатчинская, 27.
Радюш Ел. Петр. Влад. маст. Бумажная, 18.
— Розал. Ив. Торг. Б. Под'яческая, 28.
Раев Ал-др Льв. Зубн. врач. Пр. Нахимсона, 11.
— Лейба Литман. Влад. маст. Некрасова, 60.
Раева Ан. Ив. Предс. бюро «Истпарта». Пл. Воровского, 1 дом Советов.
Раевская Ан. Юл. В. О., 4 лин., 29.
— Евг. Ив. Агент. Пр. Пролет. Победы, 22.
— Люб. Аркад. Пр. К. Либкнехта, 64.
— Мар. Ал-еев. Чл. Петросовета. Село Александровское, Финский пер., 6.
— Мар. Фед. Пом. зав. школ. Пр. Огородникова, 10.
— Ол. Ив. В. О., 21 лин., 2.
— Соф. Ив. Научн. сотр. В. О., 13 лин., 14.
— Соф. Серг. Преп. Рузовская, 5.
Раевская-Андреева Евг. Ив. Арт. Пр. К. Либкнехта, 22.
Раевский Ал-др Серг. Инж. Пр. Огородникова, 50.
— Влад. Никл. Халтурина, 6.
— Никл. Никл. Пушкинская, 7.
Раер Саул Литманов. Загородный, 44, т. 184-99.
Ражев Ал-ей Никл. Арттехн. Ст. Полигон, Окт. ж. д.
Развеев Ив. Ал-еев. Марата, 12.
Разводов Никл. Павл. Торг. В. О., 6 линия, 22.
Развожаев Вас. Мих. Музык. Псковская, 8.
Разговоров Никл. Ив. Механ. Сердобольская, 35.
Разгон Люб. Бор. Влад. маг. Международный, 4.
Разгродский Григ. Григ. Блохина, 2.
Разгуляев Влад. Ив. Управдом. В. О., 11 лин., 22.
Раздеришина Феод. Андр. Акуш. В. О., 3 лин., 49.
Раздольский Ив. Як. Врач. Восстания, 40.
Разе Влад. Владисл. Инж. Кр. Конницы, 8.
Разживин Ал-ей Петр. В. О., 5 лин., 14.

Разик Ив. Богд. «Новтресторг». Кан. пис. Грибоедова, 30.
Разин Ал-др Фирс. Делопр. Кан. пис. Грибоедова, 115.
— Никл. Ив. Троицкий, 8.
Разина Ел. Ив. Преп. В. О., 12 лин., 33.
— Зин. Влад. Делопр. Б. Охта, Миронова, 10.
Разниковский Сам. Моис. Волынский пер., 4, т. 148-42.
Разоренов Ал-ей Никл. Зам. нач. тамож. окр-га. Свечной пер., 2, т. 176-20.
— Антип Никит. Влад. фотогр. Пестеля, 25.
Разореньев Ал-др Никл. Нов. дер., Задняя, 15.
Разумихин Вяч. Серг. Врач. Гатчинская, 14.
Разумневич Вас. Ос. Влад. маст. Восстания, 44.
Разумный Ал-др Ал-др. Библиот. Б. Разночинная, 19-в.
Разумов Адриан Ив. Преп. Кирилловская, 13.
— Ал-др Петр. Влад. парикм. Пр. К. Либкнехта, 49.
— Ал-ей Альвин. Влад. маг. В. О., 18 лин., 19-б.
— Ал-ей Вас. Влад. маг. Декабристов, 18.
— Ал-ей Евгр. Торг. В. О., 18 л., 19-б.
— Анат. Никл. Некрасова, 60.
— Влад. Вас. Наб. р. Емельяновки, 1.
— Ив. Евгр. Преп. Бронницкая, 21.
— Никл. Ал-еев. Зав. маг. В. О., 18 лин., 19-б.
Разумова Ан. Сем. Хор. Пр. 25 Окт., 88.
Разумовская Ал-дра Арс. Воспитат. Гатчинская, 31.
— Ан. Ив. Акуш. «Правды», 12.
— Елиз. Вас. Библиот. Кан. пис. Грибоедова, 144.
— Ида Богдан. Преп. Саблинская, 15.
— Сераф. Ал-др. Воспитат. Лесной, Б. Спасская, 33.
Разумовская-Белинская. Зубн. врач. Пр. Володарского, 59.
Разумовский Ал-др Никл. С'езжинская, 29.
— Валер. Павл. Делопр. Екатерингофский, 93.
— Вас. Флег. Скульпт. Лахтинская, 32.
— Дм. Мих. Стат. М. Посадская, 26.
— Ив. Вас. «Рабкрипщубалт». 3 Июля, 119.
— Мих. Степ. Бухг. Гатчинская, 2.
— Никл. Конст. Преп. В. О., 20 л., 9.
— Самп. Льв. Инж. «Откомхоз». 3 Красноармейская, 3, т. 548-14.
Разыграев Евг. Ал-др. Преп. Комиссаровская, 64.
— Евг. Вас. Проф. Комиссаровская, 64.
Райбекас Карл Ив. Коменд. Красная, 27.
Райвид Влад. Бор. Врач. Международный, 51, т. 158-91.
— Рашель Вениам. Врач. Международный, 51, т. 158-91.
Райгородецкий Дав. Еф. «Домотоп». Пушкинская, 13, т. 162-32.
Райгородская Соф. Дав. Врач. Кирилловская, 14.
Райгородский Марк Абр. Преображенская, 42, т. 169-05.
— Никл. Абр. Чл. колл. защ. Кирочная, 52, т. 166-03.
Райградский Ил. Никл. Юрист. Басков пер., 6.
Райд Никл. Ив. Арт. Комиссаровская, 64, т. 193-93.
Райзман Ан. Мовш. Торг. В. О., 4 линия, 39.
Райк Исаак Иос. Врач. Пр. 25 Окт., 170, т. 165-86.
— Мар. Ал-еев. Сотр. ред. кн. «Весь Петроград». С'езжинская, 29.
Райкас Ларий Андр. Пр. 25 Окт., 26, т. 535-93.
Райкевич Генр. Ганс. «Промбюро». Верейская, 31.
— Ядвига Франц. «Губздрав». Верейская, 31.
Райкин Макс. Солом. Моховая, 16, т. 169-51.
Райко Никл. Влад. В. О., 5 лин., 22.
Райков Бор. Евг. Проф. Коломенская, 13, т. 184-54.
— Валер. Филар. Хор. Казанская, 4.
Райковский Влад. Серг. Преп. Казачий пер., 9.
Райлян Влад. Фом. Пом. зав. Экспл.-Произв. Отд. М.-Нарвск. р. 6 Красноармейская, 22.
— Мар. Вас. 6 Красноармейская, 22.
— Над. Аполл. 3 Красноармейская, 2.
— Фома Род. Зав. прип. кассой М.-Нарвского р. 3 Красноармейская, 2.
Раймова Ал-дра Никл. Торг. Б. Охта, Полевая, 2.
Раймус Ил. Григ. Международный, 54, т. 564-43.
— Мар. Берк. Зубн. врач. Международный, 54, т. 564-43.
Райнес Абр. Менд. Влад. маст. В. О., Средний, 16.
— Макс. Ив. Чл. Тов. Биржи и чл. Бюро продукт. отдела. Пр. 25 Октября, 147, т.т. 132-32 и 132-33.
Райская Ал-дра Ант. Преп. Пр. К. Либкнехта, 64.
— Ан. Григ. Кр. Зорь, 44-б, т. 192-14.
— Ек. Елис. Преп. Замятин пер., 4.
— Олимп. Карл. Арт. Пр. 25 Октября, 40.
— Раиса Як. Арт. Рыночная, 4, т. 555-47.
Райскин Ал-др Льв. Зубн. врач. Исполкомская, 5.
Райфранк Густ. Густ. Счетов. Пр. Пролетарской Победы, 80.
Райхер Влад. Конст. Юрист. Мойка, 28.
Райхлин Абр. Григ. Надеждинская, 16, т. 168-73.
— Солом. Григ. Влад. маг. Надеждинская, 16, т. 168-73.
Райц Ан. Герм. Кирилловская, 8, т. 576-37.
Райцис Либа Мовш. Торг. 3 Июля, 60.
Райцын Григ. Марк. Музык. Красн. Зорь, 9.
Райченко Ал-дра Ал-еев. Врач. Гатчинская, 14.
Рак Бор. Ив. «Грао». Скороходова, 15.
— Зин. Ив. Чл. Петросовета. Скороходова, 15.
— Ос. Наум. Влад. маг. Саперный, 6.
— Як. Наум. Влад. конт. Пет. Лаврова, 49, т. 135-98.
Ракинов Валент. Мих. Лермонтовский, 26.
Ракитин Григ. Ал-еев. Типогр. «Печатн. Двор». Гатчинская, 26.
— Митр. Агап. Зав. гараж. Герцена, 51.
— Серг. Нил. Счетов. Фонтанка, 53.
Ракитина Ан. Мих. Счетов. В. О., 9 линия, 56.
Ракицкая Анаст. Ив. Гос. Инст. Микробиологии. Арсенальная, 1, т. 179-66.
Ракицкий Евг. Витол. Инж. Герцена, 15.
Раков Ал-др Ив. Влад. маг. Пр. Нахимсона, 2, т. 134-09.
— Ал-др Павл. Торг. 3 Июля, 45.
— Влад. Андр. Влад. маст. Обводный кан., 82.
— Моис. Ион. Чл. колл. защ. Стремянная, 16.
— Моис. Юр. Юрист. Стремянная, 16.
— Никита Мих. 3 Июля, 106.
— Пав. Емел. Торг. 3 Июля, 45.
— Тих. Ив. Бухг. Б. Разночинная, 17.
Ракова Варв. Ал-др. Перевозная наб., 43.
— Ек. Вас. Влад. маг. Пр. Нахимсона, 2, т. 134-09.
— Елиз. Дм. врач. Песочная, 41.
— Мар. Исаак. Счетов. В. О., 6 лин., 41, т. 544-40.
Раковицкий Герм. Дав. Торг. предст. Орловск. ГСНХ. Б. Казачий, 2-б, т. 574-15.
Ракович Матр. Куз. Чл. Петросовета. Калашниковская наб., 60.
Раковская Лид. Ив. Врач. Подрезова, 10.
— Ол. Ив. Арт. Пис. Белинского, 5.
— Ханна Морд. Зав. культотд. Марата, 15.
Раковский Иуст. Тит. Татарский пер., 10.
Раковщик Мирон Евс. Пом. дир. Опытн. Зав. Преображенская, 5.
— Ревекка Евс. Фармац. Лиговская 107.
Раксин Исид. Абр. Боровая, 11, т. 163-88.
Ракужин Ил. Эм. Комиссион. В. О., Средний, 3.
Ракузина Этта Иос. Врач. Казанская, 24.
Раленбек Никл. Никл. Фонтанка, 58, т. 159-37.
Ральбе Ел. Сем. В. О., 1 лин., 22.
Ральцевич Петр Ал-др. Контрол. Кан. пис. Грибоедова, 30.
Рамбах Ал-др Влад. 3 Июля, 111.
Раменский Вяч. Петр. Арт. С'езжинская, 33.
— Георг. Ал-еев. Невск. заст., Общественный пер., 8.
Рамклу Петр Вас. Техн. Подрезова, 7.
Рамлов Ал-др Дав. Преп. Курская, 6.
Рамм Исай Евг. Врач. 5 Советская, 37.
Раммо Вильг. Адол. Репортер. Комиссаровская, 17.
Рамо Марк Вольф. Чл. колл. защ. 3 Июля, 92, т. 176-92.
Ранжин Конст. Ал-др. Торг. Фонтанка, 137.
Ранси Изаб. Авг. Преп. Каляева, 3.
Рант Вольд. Ив. Толмачева, 26.
Рантман Ал-др Карл. Почтамтский пер., 2.
Ранцева Ел. Влас. Гродненский пер., 16.
Ранцман Генр. Маврик. Врач. Гоголя, 6.
Рапацкий Мих. Ив. Предс. «Пенькотреста». Надеждинская, 1.
Рапгоф Бор. Евг. Писат. Гоголя, 7.
Рапецкая Соф. Юлиан. Счетов. Пр. К. Маркса, 25.
Рапецкий Викт. Дем. Пр. К. Маркса, 25.
Рапипорт Лев Ром. Врач. Пр. К. Либкнехта, 49.
Рапопорт Григ. Ал-др. Инж. Мойка, 71, т. 578-49.
— Григ. Еф. Ковенский пер., 25, т. 184-48.
— Полина Евс. Комиссаровская, 7, т. 178-83.
Рапорт Евг. Як. Влад. маст. Троицкая, 15.
Раппепорт Марк Людв. «Кр. Газета». Международный, 26.
Раппопорт Арнол. Як. Преп. Кирочная, 3.
— Бася Григ. Врач. Полюстровская наб., 5-б, т. 556-65.
— Бор. Мих. Зубн. врач. 3 Июля, 7.
— Викт. Ром. Чл. драм. союза, режисс. П. С., Петровская, 3.
— Григ. Як. Чл. Петросовета. Кронверкская, 32, т. 577-09.
— Дав. Бор. Зубн. врач. Свечной пер., 27.
— Дав. Моис. Пет. Лаврова, 49.
— Еф. Изр. Чл. колл. защ. Пр. Майорова, 55, т. 147-34.
— Еф. Марк. Некрасова, 39, т. 135-52.
— Зельм. Дав. Торг. В. О., 4 лин., 39.
— Зин. Адам. 4 Красноармейская, 18-б.
— Игорь Роман. 4 Красноармейск., 18-б.
— Иер. Льв. Бухг. Троицкая, 11.
— Изр. Павл. Пр. Нахимсона, 8, т. 592-39.

— Изр. Павл. Счетов. В. О., Средний, 19.
— Ил. Моис. Некрасова, 48, т. 570-76.
— Ил. Моис. «Севзапгосторг». Воинова, 6.
— Лев Гирш. Чл. Петросовета. Нижегородская, 6, т. 149-52.
— Лев Ос. Бухг. Наб. Жореса, 34.
— Мар. Ал-др. Врач. Комиссаровская, 16.
— Мар. Влад. Пр. 25 Октября, 156, т. 160-18.
— Марк Леонт. Чл. колл. защ. Пушкинская, 19, т. 136-25.
— Мих. Як. Лект. Социалистическая, 16, т. 154-65.
— Моис. Сам. Врач. Лиговская, 183, т. 147-67.
— Наум Марк. Конная, 20, т. 158-82.
— Олег Роман. 4 Красноармейская, 18-б.
— Ол. Ал-др. П. С., Петровская, 3, т. 555-62.
— Ром. Мавр. Инж. 4 Красноармейская, 18-б.
— Сем. Юл. Инж. Ракова, 4.
— Солом. Як. Чл. Петросовета. Пл. Воровского, 1 дом Советов, комн. 403, т. 546-89.
— Соф. Раф. Зубн. врач. 3 Июля, 65.
— Тамара Роман. 4 Красноармейская, 18-б.
— Фрида Григ. врач. Фонтанка, 91.
— Юл. Ром. Врач. 3 Июля, 65.
Рапутов Бор. Дав. Инж. «Вакот». Желябова, 25.
Рапчевский Ив. Фил. Проф. Пушкинская, 11.
— Эд. Филипп. Инстр. Кронверкск., 29.
Расадин Конст. Вас. Техн. Лиговская, 178.
— Мих. Вас. Агент. Лиговская, 178.
Расевич Август Проспер. Кирочная, 43-в.
Расин Вольф Лейб. Комиссаровская, 54, т. 530-03.
Раскин Влад. Григ. Влад. бул. Лиговская, 107.
— Зусель Янк. Тележная, 15, т. 179-57.
— Ил. Влад. Карповка, 32.
— Ил. Як. Чл. колл. защ. Марата, 32.
— Як. Бенц. Гатчинская, 8, т. 191-29.
Раскопов Пант. Фед. Диспетч. Мытнинская, 29.
Раскосов Никл. Петр. Влад. пек. Калинина, 9.
Раслин Хаим. Гавр. Торг. Лиговская, 108.
Расман Генн. Ал.-еев. В. О., 14 лин., 31.
Расновский Мендель Берк. Пр. 25 Октября, 81, т. 174-00.
Расплетина Ол. Ив. Счетов. Марата, 45.
Расс Ив. Никл. Пр. Володарского, 11.
— Леонард Альф. Лиговка, 44.
Рассадин Ал-ей Ив. Влад. парикм. Поварской пер., 5.
Рассадников Мих. Мих. Декабр. Пестеля, 9.
Рассказов Исид. Абр. Счетов. Советский, 59.
Рассказова Евд. Фед. Преп. Торговая, 15.
— Мар. Степ. Кронверкская, 3, т. 161-48.
Рассо Эдм. Отт. Арт. Троицкая, 1.
Рассудков Анат. Мих. «Петрукрайон». Кр. Зорь, 16.
Рассудов Ив. Григ. Переводч. Декабристов, 40.
Рассудова Клим. Христоф. Стеногр. Верейская, 7.
Рассудовский Никл. Никл. «Петроток». Фонтанка, 104.
Рассыпной Влад. Никл. Троицкая, 9.
Растопина Ал-дра Конст. Воспит. В. О., 8 лин., 43.
Расторгуев Афан Степ. Торг. Балтийская, 20.
— Ив. Савел Влад маст. Советский, 12.
— Мих Ив Торг Орловский пер., 5.
— Никл. Ив. Зверинская, 40.
Расторгуева Ал-дра Влад. Преп. Астраханская, 5.
Раступников Ал-др Фед. Преп. Смольный пр., 15.
Расчубкин Ал-др Никит. Живоп. Гулярная, 6.
Раськин Влад. Григ. Влад. маг. 8 Советская, 23.
Расюкевич Никл. Григ. Инж. Бронницкая, 29.
Рат Людв. Ал-еев. Влад. пек. Пр. 25 Октября, 34.
Ратаев Вас. Ал-еев. «ПГМ». Курская, 3.
Ратальский Сем. Григ. Чл. союза драмат. писат. Блохина, 17-б.
Ратейнар Дора Влад. Влад. маг. Кан. пис. Грибоедова, 111.
Ратиа Петр Дав. Гагаринская, 26.
Раткевич Конст. Степ. Архит. Мойка, 77.
— Ксен. Игн. Писат. Мойка, 77.
Ратковский Петр Вас. Чл. Петросовета. Майорова, 28.
Ратнер Григ. Арк. Некрасова, 2, т. 191-48.
— Григ. Павл. Пролеткульта, 4, т. 166-26.
— Еф. Арн. Врач. Марата, 31, т. 154-36.
— Лев Аарон. Лектор. Пл. Воровского, 1 дом Советов.
— Лев Еф. Агент. Саперный пер., 9, т. 544-88.
— Лев Еф. Марата, 48, т. 567-55.
— Лев Моис. Типогр. Кр. Конницы, 3.
— Марк Исаак. Юрист. Чернышев пер., 12.
— Марк Павл. Зубн. врач. Екатерингофский, 113.
— Мих. Як. Секр. правл. «Петроторга». Фонтанка, 37, т. 139-78.
— Петр Сем. Дегтярная, 4, т. 155-73.
— Эсф. Марк. Зубн. врач. Екатерингофский, 113.
— Юл. Петр. Репортер. Преображенская, 44, т. 555-92.
— Як. Арк. Врач. Преображенская, 32, т. 563-04.
Ратников Влад. Емел. Декабристов, 57.
— Мих. Вас. Предс. правл. потр. о-ва «Труд рабочих». Фонтанка, 34.
Ратникова Люб. Мих. Торг. 8 Советская, 57.
Ратницына Ол. Вас. Кронверкский, 33.
Ратнев Ал-ей Фед. Чертежн. Гатчинская, 17.
Ратобыльский Дм. Андр. Барочная, 1.
Ратов Влад. Влад. Троицкая, 20.
Ратькова Мар. Евг. Литерат. Кан. пис. Грибоедова, 146.
Раугевич Адол. Сем. Кр. Зорь, 35-б.
Рауд Арнол. Ив. Преп. В. О., 1 лин., 52.
Раузе Эдм. Авг. Инсп. Корпусное шоссе, 1-б.
Раунер Нина Стан. Коррект. В. О., Средний, 35.
Раупенас Альбина Иустин. Арт. Кан. пис. Грибоедова, 10.
— Ангелина Иустин. Арт. Кан. пис. Грибоедова, 10.
Раутенштейн-Лямперт Эсф. Исаак. Врач. Пр. 25 Октября, 134, т. 176-39.
Раутиан Глеб Никл. Преп. Советский пер., 27.
Раухваргер Гирш Афроим. Влад. маст. 6 Красноармейская, 3.
Рауцен Никл. Никл. Кронверкский, 33, т. 145-99.
Рауш Карл Гуг. Чл. колл. защ. Пушкинская, 16, т. 179-74.
Раушенбах Викт. Як. «Скороход». Заставская, 15.
Рафаилов Конст. Ив. Преп. Пет. Лаврова, 24.
Рафаилова Ек. Ал-др. Преп. В. О., 2 линия, 9.
Рафаилович Ол. Вас. В. О., 3 л., 10.
Рафайлова Лид. Никл. Зав. скл. Слуцкого, 41.
Рафайлович Савел. Солом. Пр. Маклина, 34, т. 182-71.
Рафалович Абр. Дав. Восстания, 40, т. 173-67.
— Абр. Дав. Рузовская, 9.
— Ал-ей Льв. Проф. Халтурина, 25, т. 190-07.
— Ек. Льв. Восстания, 40, т. 173-67.
— Никл. Ферд. 2 ул. Дер. Бедн., 14.
— Сам. Мих. «Севзапкино». Колпинская, 27, т. 144-78.
Рафальсон Иуда Иосел. Торг. 7 Красноармейская, 20.
Рафинский Ал-ей Вас. Нарсудья. Зоологический пер., 5.
Рафславо Дм. Петр. Библиот. П. С., Малый, 27.
Рахамегги Вера Ив. Стат. 8 Советская, 28.
Рахин Ив. Тим. Торг. 7 Советская, 40.
Рахинова Елиз. Ив. Преп. Прав. бер. Невы, 98.
Рахинский Влад. Як. Инж. Лесной, Новая, 20.
Рахинсон Моис. Шевел. Влад. парикм. 3 Июня, 71.
Рахитин Серг. Влад. Техн. М. Под'яческая, 6.
Рахлин Арк. Як. Советский, 30, т. 165-35..
— Рувим Исаев. Торг. Пр. 25 Октября, 84, т. 167-07.
Рахлина-Румянцева Ол. Павл. Басков пер., 27, т. 193-12.
Рахмалов Ал-ей Ал-еев. Арт. Пестеля, 14.
Рахманинов Ефр. Григ. Юрист. 6 Советская, 22.
— Петр Ив. «Мурм. ж. д.». Международный, 35.
Рахманов Ал-др Мих. Торг. Красн. Курсанта, 43.
— Ал-ей Мих. Влад. бул. Кр. Курсанта, 43.
— Андр. Наум. Преп. Пр. Бакунина, 23.
— Наум Клем. Влад. маст. Пр. Бакунина, 26.
— Никл. Сем. Пр. 25 Октября, 64.
— Як. Ив. Торг. Пушкинская, 10.
Рахманова Варв. Ал-др. Восстания, 19, т. 566-96.
— Над. Влад. Бухг. Международн., 26.
— Соф. Григ. Арт. Декабристов, 62.
Рахмилевич Ал-др Ос. Влад. маст. 7 Советская, 7, т. 138-14.
— Иос. Ос. Желябова, 17, т. 136-28.
— Мих. Льв. Торг. Фонтанка, 191, т. 572-34.
Рахмилович Абр. Сем. «Петронефтеторг». Лиговская, 6, т. 535-92.
— Дав. Ефр. «Кр. Газета». Кирочная, 30, т. 584-99.
Рахмин Георг. Петр. Инсп. 3 Июля, 111.
Рахолло Леоп. Дан. Музык. Тверская, 29.
Рахтанов Влад. Арк. «Кр. Газета». Пл. Воровского, 1 дом Советов.
Рахшилевич Ал-др Ос. Влад. маг. 7 Советская, 7.
Рацбаум Герш Мовш. Влад. маг. Пис. Чехова, 17.
Раце Крист. Гед. В. О., Кожевенная лин, 29.
Рацен Апол. Ос. Торг. Нарвский, 16.
— Вильг. Ив. Преп. Пушкинская, 11.
— Петр Ив. Каляева, 11, т. 129-53.
Рациборский Петр Викт. Полтавская, 12.
Рацук Ос. Ром. Влад. маг. Фонтанка, 139.
Рацун Ал-др Вас. Социалистическая, 6, т. 561-06.
— Мих. Ром. Влад. маг. Гоголя, 23.

Рачевский Леонид Андр. Техн. Некрасова, 14.
Рачик Ал-др Ант. Агент. Кан. пис. Грибоедова, 113.
Рачинская Ол. Влад. Акуш. Лермонтовский, 3.
— Ол. Филипп. Арт. Марата, 32.
Рачинский Ал-др Абр. Рылеева, 21, т. 147-21.
— Викт. Бор. Врач. Кр. Конницы, 8.
— Игорь Мих. Лермонтовский, 3.
Рачко Викт. Феликс. «Упр. Окт. ж. д.». Московская, 6.
— Франч. Ад. Акуш. Пр. Володарского, 57.
Рачковская Варв. Ад. Арт. Пр. 25 Октября, 32, т. 562-96.
Рачковский Ив. Петр. Карповка, 19.
— Ив. Филипп. Касс. Декабристов, 22.
— Иос. Болесл. Врач. Пр. К. Маркса, 6.
— Мих. Вас. Бухг. Блохина, 4-а.
Раш Людв. Ал-еев. Пр. 25 Окт., 32.
Рашал Григ. Як. Чл. правл. «Кредкнижкооп». Советский, 15, т. 572-20.
— Соф. Арк. Арт. Советский, 15, т. 572-20.
Рашаль Бор. Як. Пр. Нахимсона, 19, т. 528-57.
Рашевич Ан. Ал-др. В. О., 9 лин., 2.
— Фриц Конст. В. О., 9 лин., 2.
Рашевская Над. Никл. Врач. Пр. Юн. Пролетария, 37.
— Нат. Серг. Арт. Моховая, 46.
— Соф. Абр. Зубн. врач. Пушкинская, 4, т. 167-49.
Рашевский Игн. Франц. «Правды», 18.
Рашкович Сем. Леонид. Врач. Пр. 25 Октября, 23, т. 559-50.
Рашковская Августа Натан. Писат. Лиговская, 29.
Рашковский Натан Солом. Писат. Лиговская, 29.
Ребезова Евг. Мих. Делопр. Пр. Бакунина, 7.
Ребортович Исай Изр. Агент. Пет. Лаврова, 3.
Ребрикова Тат. Сем. Международный, 90.
Ребров Адриан Ив. «Зав. им. Ленина». Пр. бер. Невы, 178.
— Вас. Фед. Пр. Юн. Пролетария, 26, т. 133-97.
— Емел. Прокоф. Влад. маст. Комиссаровская, 44.
— Ив. Мих. Б. Пушкарская, 34-а.
— Моис. Лар. Пом. дириж. телегр. Гаванская, 60.
— Никл. Мих. Счетов. Широкая, 26.
Ревелов Никл. Мих. Влад. маг. Пр. 25 Окт., 132.
Ревенский Владисл. Генр. Инж. Фонтанка, 39.
Ревзин Мих. Сем. Фонтанка, 29.
Ревин Пав. Прокоф. Зав. типогр. Декабр. Пестеля, 11.
Ревис Ал-др Григ. Пр. 25 Окт., 27, т. 172-55.
Ревитцер Мар. Дав. Акуш. Пр. 25 Окт., 27.
Ревицер Франц Франц. Фининсп. Кан. пис. Грибоедова, 18.
Ревич Мих. Исаак. Упр. апт. Лесной пр., 13.
Ревков Андр. Андр. В. О., Уральская, 10.
Ревнова Над. Степ. Бухг. Пр. 25 Окт., 134.
Ревский Георг. Никл. «Откомхоз». 3 Июля, 58.
Ревуцкая Елиз. Дм. Радиол. Халтурина, 27.
Ревшивили Феоф. Фед. Счетов. В. О., Веры Слуцкой, 42.
Регекампф Никл. Ал-др. Крюков кан., 11.
Реген Ан. Иос. Преп. Пр. 25 Окт., 84.
Реги Берта Ив. Лабор. Л. Толстого, 8.
Регишевская Вера Никл. Бухг. Саперный, 10.
Регульский Вяч. Ив. Симбирская, 22, т. 562-36.
Реддер Евг. Фед. Счетов. Пр. Майорова, 36.
Редикарцев Влад. Влад. Блохина, 25.
Редин Андр. Дм. Финаг. Пр. Володарского 57.
Редкина Ан. Никиф. Преп. Кр. Зорь, 66.
Редкова Евг. Конст. Арт. Греческий, 12.
Редкозубов Никл. Ипат. Герцена, 10, т. 576-64.
Редлих Мар. Фед. Бухг. Удельная, Отрадная алл., 8.
— Фридр. Отт. Бухг. Удельная, Отрадная алл., 8.
Реднов Мих. Плат. Чертежн. В. О., Опочинина, 1-в.
Редров Ал-др Ал-еев. Торговая, 14.
Редькин Вас. Серг. Извозопром. Стачек, 3, т. 157-46.
— Мих. Петр. Врач. Крест. о-в, Еленинская, 6.
— Як. Ив. «Хлебопродукт». Кр. Зорь, 29.
Редькина Ел. Ив. Научн. сотр. 8 Советская, 2.
Редько Ал-др Мефод. Инж. Греческий, 12.
— Влад. Ал-др. Врач. 1 ул. Дер. Бедноты, 19.
— Евг. Ал-др. Арт. Греческий, 12.
— Як. Ал-еев. Счетов. 1 ул. Дер. Бедноты, 19.
Рез Бор. Ос. Чл. Петросовета. Пр. 25 Окт., 156, т. 149-14.
— Солом. Ос. Влад. маг. В. О., 8 л., 33.
Резанкина Нина Матв. Счетов. Моховая, 3.
Резанов Георг. Ал-еев. Художн. Красная, 73.
— Еф. Георг. «С.-З. ж. д.». Подольская, 42.
— Мих. Дм. Химик. С'езжинская, 24.
Резановский Влад. Ил. Гатчинская, 10.
Резван Еф. Ем. Уч. надз. Екатерингофский, 99.
Резванова Евд. Федос. Делопр. 5 Советская, 24.
Резвой Петр Дм. «Гос. Универс.». Торговая, 25.
Резвый Никл. Мих. Зав. кооп. Б. Охта, Б. Пороховская, 28.
— Никл. Серг. Инж. В. О., 5 л., 64.
Резвяков Арс. Петр. Преп. 3 Июля, 88.
— Никл. Петр. Преп. Университетская наб., 7.
— Серг. Як. Экспедит. Кронверкский, 53.
Резенков Ал-ей Аверьян. Влад. булочн. Пр. с. Александровского, 8.
Резенская Этта Андр. Достоевского, 22.
Резин Петр Дм. Нач. скл. Пр. Майорова, 21, т. 176-99.
Резлер Як. Григ. Влад. маст. Думская, 5.
Резник Марк. Серг. «Севзапгосторг». 2 Красноармейская, 11, т. 168-97.
— Шендер Хацкел. Коломенская, 28, т. 152-19.
Резников Влад. Дан. Упр. театр. Мойка, 12, т. 170-66.
Резникова Мар. Юл. Арт. Мойка, 12.
— Раиса Льв. Акуш. Пр. 25 Окт., 112.
Резникович Ошер Шмул. Торг. Загородный, 15.
Резонов Леонид Дм. «П. Г. О. Н. О». Каляева, 25.
Резунков Ив. Ив. Влад. маст. Лиговка, 218.
— Пав. Аверк. Дмитровский пер., 17.
— Фед. Григ. Торг. Троицкая, 46.
Резчиков Никл. Григ. Фининсп. Лесной, Павловск., 20.
Рейдель Абр. Исид. Инж. Кирочная, 24, т. 183-94.
— Моис. Абр. Чл. колл. защ. Некрасова, 58, т. 187-03.
— Як. Мих. Инж. Пр. 25 Окт., 69.
Рейзенкинд Бор. Самойл. Влад. маст. Союза Связи, 20.
Рейзман Вас. Вас. «Мурм. ж. д.». Климов пер., 9.
— Евг. Никл. Достоевского, 1.
— Мих. Абр. Инж. Красн. Зорь, 54, т. 159-85.
— Петр Никл. Библиот. Подольская, 7.
Рейко Ал-др Петр. Фабр. «Светоч». Бол. Пушкарская, 14.
— Ал-дра Фед. Торг. Демидов пер., 16.
— Эдг. Ив. Международный, 4.
Реймер Як. Корн. Служ. рел. культа. Ропшинская, 12.
Рейн Абр. Мирон. Пр. Огородникова, 4, т. 181-93.
— Белла Абр. Арт. Жуковского, 5.
— Фед. Ад. Извозопром. Фарфоровская колония, 8.
Рейнберг Солом. Аарон. «Петролес». Ковенский пер., 9, т. 557-34.
Рейнбот Мар. Павл. Счетов. Пет. Лаврова, 35.
— Пав. Евг. Учен. хран. Пет. Лаврова, 35.
Рейнгард Ант. Фед. Влад. маст. Кан. пис. Грибоедова, 49.
— Эрнест Влад. Счетов. Некрасова, 2.
Рейнгардт Валер. Вас. Врач. Пр. Володарского, 30.
Рейнгенфельдт Ив. Ив. Нач. плавуч. средств Упр. Петр. Торг. Порта. О-в Голодай, Уральская, 12.
Рейнгерц Арк. Григ. Влад. маг. Карповка, 23, т. 539-33.
Рейнгольд Адель Юл. Пом. зав. школ. Желябова, 10.
— Влад. Влад. Инсп. 3 Июля, 4.
Рейнгольдт Людм. Антон. Преп. Б. Пушкарская, 30.
Рейндольф Эльфр. Эд. Пр. 25 Окт., 16.
Рейнеке Ал-др Ал-др. «Откомхоз». Пис. Писарева, 18.
Рейнер Ан. Юл. Воспит. Лахтинская, 3.
Рейнике Фед. Вас. Агент. Фонтанка, 53.
Рейнин Иос. Аарон. Влад. маст. 3 Июля, 63, т. 137-70.
Рейнке Мар. Никл. Проф. Греческий, 12.
— Никл. Никл. Юрист. Толмачева, 3.
— Франц Генр. Механ. О. Резвый, Внутренний кан., 7.
Рейно Ал-др Ив. «Росс. Публ. Библиот.». Гатчинская, 14.
Рейнсберг Кристап. Дав. Делопр. Смольный, Крестьянская пол.
Рейнсон Ал-др Як. «Тип. Морск. Ком.». Наб. Рошаля, 2.
Рейнталь Петр Андр. Агент. Наб. Фокина, 5.
Рейнтиссель Мар. Эд. Ординарная, 12-б.
Рейнтюк Никл. Ал-др. Павловская, 7.
Рейнфедт Ал-др Георг. В. О., 6 л., 27.
Рейнфельд Генр. Генр. Влад. пек. Саперный пер., 2.
Рейнце Эд. Як. Казначейская, 4.
Рейпштейн Влад. Льв. Зимин пер., 4, т. 563-95.
Рейс Ан. Карл. Преп. Блохина, 4-а.
Рейсер Мери Абр. «Райинсп.». Б. Московская, 12.
Рейская Олимп. Карл. Арт. Пр. 25 Окт., 40, т. 133-23.
Рейслер Влад. Павл. Предс. «Петр. Ок. Ком. по перевоз.». В. О., Малый, 1, т. 138-27.
Рейснер Ал-дра Георг. Преп. Розы Люксембург, 7.
— Ринида Як. Зубн. техн. Тележная, 13.

Рейтенберг Исахим Абр. Боровая, 11.
Рейтенборд Иос. Як. Торг. М. Белозерская, 22.
Рейтер Влад. Ал-др. Врач. Пр. Володарского, 56.
— Генр. Рич. Влад. маст. Пр. 25 Окт., 168.
— Макс Андр. Чл. Петросовета. Аптекарский пер., 6, т. 586-29.
— Юл. Рич. Кр. Конницы, 10.
Рейтлингер Альфр. Фед. Инж. Гоголя, 6.
Рейторовская Мар. Як. Акуш. «Правды», 15.
Рейтц Густ. Влад. Врач. Фонтанка, 189.
— Эрн. Гергард. Юрист. Блохина, 1.
Рейх Евг. Бор. Международный, 1, т. 540-95.
Рейхард Никл. Оск. Инж. Лиговка, 58, т. 564-69.
Рейхардт Аксель Никл. Желябова, 10.
— Елиз. Ив. Желябова, 10.
— Серг. Отт. Инж. Бабурин пер., 5-а.
Рейхе Евг. Адол. Музык. Мойка, 110.
Рейхель Бруно Вильг. Инж. Ропшинская, 23.
— Влад. Мих. Чл. Тов. Биржи. Троицкая, 15.
— Эвальд. Канц. Герман. консульства. Герцена, 41.
Рейхер Серг. Мих. «Промбюро». Басков пер., 20.
Рейхерт Бруно Густ. «Русгерторг». В. О., Тучков пер., 7, т. 545-00.
Рейхманберг Як. Ив. «Центель». Б. Зеленина, 7.
Рейхтадт Ром. Людв. Влад. маг. 9 Советская, 19.
Рейхштадт Адол. Анисим. Пер. Радищева, 30, т. 542-34.
Рейхштейн Влад. Льв. Чл. Фонд. Биржи. Пл. Плеханова, 3, т. 551-56.
Рейшах-Рит Влад. Юрист. Скороходова, 15.
Рекало Адр. Як. Арт. Надеждинская, 17.
Рекстин Ив. Петр. Чл. Петросовета, «Севзапгосторг». Герцена, 31, д. т. 178-38, сл. т. 566-51.
— Ив. Петр. Управл. ф-кой. Декабристов, 54, т. 575-60.
Рекстинг Альф. Льв. «Мондвор». Скороходова, 9-а.
Релевич Мих. Андр. Счет. Моховая, 5.
Религиони Бронисл. Ант. Зав. скл. Ланская, 12.
Рель Влад. Ал-др. Зав. курс. Комиссаровская, 12.
Рельтов Оск. Ив. Преп. В. О., 16 л., 19.
Ремез Натан Иос. Гоголя, 6, т. 141-19.
Ремезов Георг. Серг. Арт. Калашниковская наб., 12.
— Никл. Фед. Казанская, 5.
— Серг. Андр. Торг. Калашниковская наб., 12.
Ремезова Ан. Тим. Торг. Раз'езжая, 2.
Ременов Серг. Тим. Социалистическая, 21, т. 192-60.
Ремесницкий Еф. Мирон. Чл. Петросовета, врач. Комп. Чайковского, 63, д. т. 143-34, сл. т. 569-14.
Ремз Лаз. Дав. «Всерокомпом». Комп. Чайковского, 31, т. 168-75.
Ремиз Конст. Ив. Влад. маст. Пр. Володарского, 9.
Ремизов Авр. Льв. Делопр. Пис. Белинского, 5.
— Андр. Серг. Влад. маст. Курская, 9.
— Влад. Ал-еев. Инж. Мойка, 42.
Ремизова Валер. Адол. Воспит. Кр. о-в, Александровский, 14.
— Раиса Ив. Касс. Ракова, 4.
Ремизова-Чернова Над. Ал-др. Арт. Фонтанка, 18.
Реммей Цец. Карл. Ад'юнкт. В. О., 9 л., 34.
Реммер Мих. Конст. Дирцж. телегр. 9 Красноармейская, 8.
— Петр Конст. Зав. «Рекбюро». Почтамтский пер., 2, т. 129-21.
Реммерт Ал-др Адол. Преп. В. О., 9 л., 46.
Реморов Никл. Ив. Инсп. Желябова, 6.
Ренгартен Влад. Павл. Геолог. В. О., Тучкова наб., 10.
Рендел Изр. Гирш. Инж. Марата, 54.
Рензин Ал-др Наум. 1 ул. Дер. Бедноты, 30, т. 194-33.
— Бор. Наум. Мойка, 31, т. 528-49.
— Исай Мих. Своб. художн. Мойка, 31, т. 158-30.
— Мих. Наум. Чл. Тов. Биржи, «Петробумтрест». Мойка, 31, т. 158-30.
Ренир Ирина Ал-др. Влад. маг. Красн. Зорь, 16.
Рено Нат. Вас. Врач. Пр. К. Маркса, 69.
Ренский Григ. Абр. Комм. агент. Декабр. Рылеева, 21.
Ренц Оск. Эд. Упр. станкостроительн. зав. Полюстровская наб., 29-а.
Ренц-Здравомысловская Соф. Вл. Библиот. Строгановский, 4.
Ренштен Анфиса Никл. Торг. П. С., Малый, 47.
Репин Андр. Ив. Торг. Апраксин пер., 20.
— Григ. Степ. «Таб. ф-ка». В. О., 9 л., 74.
— Ив. Вас. Торг. Фонтанка, 134.
— Мих. Вас. Красн. Зорь, 26, т. 555-55.
— Серг. Фед. Б. Разночинная, 19-в.
— Степ. Демент. 5 Красноармейская, 17, т. 156-47.
Репина Ан. Плат. Писат. Смольный пр., 6.
— Пелаг. Сем. Торг. Обводный кан., 154.
— Праск. Сем. Влад. маг. Обводн. кан., 154.
Репинский Викт. Влад. Пом. брандм. 9 Красноармейская, 10.
Репников Мих. Ив. Влад. маг. Пр. Кр. Командиров, 31, т. 566-26.
— Мих. Серг. Уч. надз. Можайская, 15.
— Никл. Ив. Археол. Пр. пис. Добролюбова, 13.
— Петр Мих. Чл. Петросовета. 8 Красноармейская, 19.
— Серг. Сем. Агент. Комиссаровская, 39.
Репьев Серг. Ив. «2-я таб. ф-ка». Бол. Зеленина 15.
— Степ. Мих. Лесной, Матвеевская, 11.
Репьева Ал-дра Никл. Преп. М. Посадская, 19.
Ререн Валент. Ал-др. Арт. Звенигородская, 22.
Рерих Бор. Конст. Архит. Мойка, 83.
Рессер Дон. Абр. Врач. Герцена, 17, т. 566-65.
Ретковский Влад. Карл. Макл. 2 Советская, 3.
— Рич. Карл. Бухг. Звенигородская, 32.
Ретовский От. Ферд. Воинова, 34.
Ретпац Ян Мих. Зав. скл. Социалистическая, 3.
Ретровская-Попова Соф. Ив. Упраздненный пер., 17.
Реут Викт. Степ. Управд. Пр. с. Смоленского, 34.
Реутов Мак. Тим. Служ. рел. культа. 5 Советская, 33.
Реутова Ек. Ив. Делопр. Декабр. Рылеева, 33.
Реферовский Арт. Мих. Врач. Широкая, 16.
Реформатский Никл. Никл. Декабристов, 40.
Рехтзамер Соф. Ал-др. Торг. Кан. пис. Грибоедова, 56.
Речинский Петр Стах. «С.-З. ж. д.». 7 Красноармейская, 2.
Речкунов Мих. Петр. Чл. союза драмат. писат. Комп. Чайковского, 69.
Решаль Солом. Григ. Влад. маг. Можайская, 8.
Решер Серг. Генр. «Петробумтрест». Можайская, 9.
Решетень Мих. Адр. Касс. Нижегородская, 23-б.
Решетилов Ив. Ераст. Торг. Марата, 62.
Решеткин Ал-ей Ал-др. Агент. Красн. Зорь, 39.
Решетников Анат. Дм. Преп. Мира, 10.
— Андр. Андр. Предс. фабк. В. О., 2 л., 59.
— Викт. Ив. Наб. Жореса, 32.
— Григ. Иос. «Ком. Перевоз.». Восстания, 32.
— Ив. Гавр. Касс. Пр. 25 Окт., 166.
— Ив. Денис. Малков пер., 4.
— Ив. Ив. Влад. маг. Фонтанка, 53.
— Ив. Иос. «Петрораспредбаза». Кан. пис. Грибоедова, 96, т. 592-93.
— Никл. Ос. «Мурм. ж. д.». Ропшинская, 24.
Решетов Ал-ей Петр. Б. Пушкарская, 26-б.
— Иннок. Никл. Влад. типогр. Комиссаровская, 51, т. 559-81.
— Никл. Никл. Чл. колл. защ. Лесной, 2 Муринский, 40.
Решимов-Ильгский Конст. Фед. Бухг. В. О., 11 л., 34.
Решин Фарьян Льв. Пушкинская, 11, т. 171-68.
Решке Ал-др Адол. «Технолес». Восстания, 6, т. 191-18.
Ржавина-Корнилова Ан. Ал-еев. Зав. шк. Курляндская, 14-а.
Ржевкин Ал-др Ал-еев. Преп. Мира, 1.
Ржевский Ал-ей Конст. Инж. Саперный пер., 14.
Ржешотарский Альфонс Альфонс. Лермонтовский, 9.
Рибель Юл. Карп. Инсп. Новый пер., 6.
Рибуш Эсфирь Солом. Н-к моб. отд. Фонтанка, 120.
Рива Нина Феликс. Арт. Мойка, 28.
Риваш Абр. Як. Восстания, 47, т. 173-55.
Ривес Матв. Сам. Влад. маст. Кузнечный, 19.
Ривесман Марк. Сем. Чл. союза драмат. писат. 25 Окт., 133, т. 178-39.
Ривин Айзик Як. Саперный пер., 10, т. 191-78.
Ривкерман Сем. Мих. Влад. маг. Марата, 75.
Ривкин Анаст. Влад. Ковенский пер., 21, т. 562-07.
— Бор. Ос. Поварской пер., 11, т. 157-86.
— Григ. Ал-др. Пр. Нахимсона, 8, т. 160-25.
— Мих. Марк. Поварской пер., 4.
— Як. Ос. Чл. колл. защ. Усачев пер., 11.
Ривкинд Лев Мирон. Зубн. врач. Международный, 63, т. 162-34.
Ривкович Арон Изр. Влад. маст. Верейская, 33.
Ривлин Гирш Ион. Надеждинская, 3, т. 160-46.
— Лаз. Бениам. Бухг. Гагаринская, 11.
— Сем. Як. Чл. Петросовета. В. О., Филологический пер., 3, т. 566-36.
— Сима Шлем. Торг. Басков пер., 5.
— Фаб. Як. Влад. маг. Басков пер., 5.
— Як. Вас. Проф. Некрасова, 14.
Ривлина Соф. Як. Врач. Басков пер., 5.
Ривман Дм. Ал-еев. Делопр. Лахтинская, 24.
— Рах. Мовш. Стат. Полозова, 10.
Ривош Ос. Абр. Проф. Загородный, 64, т. 539-28.
— Роза Изр. Каляева, 25, т. 155-99.
— Юр. Еф. Каляева, 25, т. 155-99.

Ридерер Бруно Ив. Арт. Пис. Белинского, 3.
— Франц Иос. Упр. апт. Фонтанка, 132.
Ридигер Бор. Диодор. Преп. Пр. 25 Окт., 112.
— Крон. Диодор. Преп. Чернышев пер., 12.
Ридингер Вал. Влад. Профуполн. Ср. Под'яческая, 13.
Ридник Сам. Абов. Врач. Комиссаровская, 34.
Ризенкампф Георг. Конст. Инж. Кр. Зорь, 61, т. 142-29.
— Отто Карл. Врач. В. О., 14 л., 23.
Ризников Бор. Никл. Зав. музеем. Лиговская, 34.
Рикман Викт. Викт. Врач. В. О., Средний, 34.
— Евг. Мих. Зубн. врач. Гоголя, 6.
Рикоми-Берман Зин. Викт. Арт. Пр. Володарского, 9.
Рикс Ал-др Юр. Юрист. Комиссаровская, 8, т. 565-20.
Риман Ирина Сем. Инсп. Дегтярный пер., 4.
— Ол. Сем. Врач. Кронверкская, 21.
Римкейт Ол. Мих. Влад. маг. Языков пер., 25-а.
Риммер Макс. Григ. Управдом. Мойка, 8.
— Сем. Бор. Техн. Фонтанка, 109, т. 173-47.
Римская-Корсакова Вера Мих. «Гидрол. Инст.». В. О., Веры Слуцкой, 48.
Римский-Корсаков Андр. Никл. Писат., научн. сотр. «Росс. Публ. Библиот.». Советский, 48, т. 535-15.
— Андр. Петр. В. О., 12 л., 29.
— Воин Петр. Достоевского, 34.
— Георг. Мих. Чл. союза драм. писат. В. О., Веры Слуцкой, 48.
— Мих. Никл. Проф. Лесной Институт, 4.
Ринне Вильхо Дав. Кр. Зорь, 26.
Рипке Никл. Влад. Делопр. Троицкая, 3.
Рипман Евг. Мих. Зубн. врач. Гоголя, 6.
Риппу Макс. Вас. Влад. маст. Надеждинская, 36.
Рипс Савва Зах. Лиговка, 44, т. 585-88.
— Юл. Никл. Лиговская, 44.
Риске Роза Леоп. Преп. Троицкая, 36.
Рискин Лев Моис. Влад. маг. Мучной пер., 2.
— Солом. Моис. Надеждинская, 52, т. 560-15.
Рискина Раиса Вениам. Советский, 48.
Рисс Вад. Никл. Преп. Кирочная, 43.
Риссанен Аро Фед. Пр. 25 Окт., 26, т. 180-27.
Риссовер Бор. Самойл. Свечной пер., 1, т. 140-91.
Ристлакки Соф. Як. Преп. Симбирская, 45.
Риткевич Никл. Еф. «Откомхоз». Подрезова, 12.
Ритман Георг. Мих. Бухг. Декабр. Пестеля, 19.
— Сол. Як. Б. Московская, 12, т. 169-01.
Ритт Эм. Ив. Архит. Люблинск. пер., 8.
— Юл. Бор. Инж. Кронверкская, 23, т. 535-41.
Риттенберг Ал-др Влад. Чл. колл. защ. Марата, 49.
— Иос. Исаак. «Петроодежда». Желябова, 17, т. 537-42.
Риттер Вера Мих. Бухг. Пр. Бакунина, 8.
Риухкранд Раиса Мих. Инстр. Комиссаровская, 12.
Рихтер Ал-др Ив. «Гидрол. Инст.». В. О., 13 л., 16.
— Андр Ал-др. «Гос. Универс.». Университетская наб., 7.
— Андр. Вас. Бухг. Калашниковская наб., 22.
— Влад. Конст. Делопр. Заводская, 3.
— Гермог. Леоп. Зубн. врач. Агафоновская, 3.
— Ирина Дм. Преп. Комп. Чайковского, 1.
— Карл Георг. «Руссот». Новый пер., 2.
— Никл. Ив. Преп. Театральная пл., 12.
— Фед. Фед. К-ра газ. «Изв. СССР и ВЦИК». 3 Советская, 4, т. 150-46.
Рицик Леония Отт. Преп. Комп. Чайковского, 8.
Рицциони Пав. Павл. Инж. Кам. о-в, Б. Аллея, 4.
Ришес Исаак Лаз. Пом. зав. Черниг. Холод. Розы Люксембург, 19.
— Пол. Лаз. Врач. С'езжинская, 29.
— Як. Еф. Зубн. врач. Бронницкая, 15.
Ришпен Влад. Иос. Влад. фотогр. Загородный, 45-в.
— Мар. Герас. Влад. фотогр. Пр. Карла Либкнехта, 52.
Ро Влад. Арт. Бухг. Бородинская, 2.
— Дм. Ал-др. Пр. Маклина, 22.
— Пав. Ал-др. «Петрокрепость». Декабристов, 10.
Робинзон Фед. Овсеев. Бухг. 3 Июля, 63.
Робинзон-Крузо Никл. Никл. Хор. Герцена, 27.
Робинсон Лариса Никл. Декабр. Пестеля, 7, т. 565-50.
Роболи Тат. Альфр. Научн. сотр. Декабристов, 10.
Робустов Мих. Парф. Инж., проф. В. О., Веры Слуцкой, 72.
Робцер Лев Еф. Инж. Фонарный пер., 3, т. 164-97.
— Сам. Еф. Мытнинская, 7, т. 141-76.
Ровинская Тат. Ал-др. Арт. Некрасова, 12.
Ровинский Ал-др Лаз. Кр. Связи, 8, т. 188-34.
Ровио Мих. Ал-др. В. О., С'ездовская, 3.
Ровках Евсей Марк. Инж. Б. Пушкарская, 1, т. 151-49.
— Еф. Марк. «Мурм. ж. д.». Гусев пер. 6, т. 532-30.
— Леонид Марк. Раз'езжая, 8, т. 561-63.
Рогаль Лев Никл. «Экск. Инст.». Гагаринская, 28.
— Солом. Бор. Восстания, 37, т. 528-71.
Рогаткин Ив. Фед. Чл. Петросовета, чл. Губсуда. Троицкая, 3, д. т. 178-34, сл. т. 529-22.
Рогацкий Лев Ал-др. Б. Казачий пер., 4.
Рогачев Ал-др Мих. Лиговская, 139, т. 562-06.
— Серг. Павл. «Откомхоз». Пр. К. Либкнехта, 106.
Рогачева Евг. Вас. Преп. 5 Советская, 16.
— Ек. Петр. Помзав. шк. Звенигородская, 10.
Рогге Ол. Влад. Врач. Фонтанка, 137.
Роггенбах Пант. Франц. Инсп. Пр. 25 Окт., 40.
Роги Анаст. Никл. Чл. Петросовета. 3 Красноармейская, 3.
Рогинская Ал-дра Ил. Зубн. врач. Б.-Охтенский, 53.
Рогинский Вениам. Ил. Врач. Пр. 25 Окт., 52.
— Влад. Мих. Чл. Петросовета. Фонтанка, 36.
Рогов Ал-др. Афан. Чл. Петросовета. Дерптский, 11-а, т. 174-93.
— Ал-др Вас. Торг. 8 Советская, 49.
— Андр. Гавр. Торг. Демидов пер., 15.
— Андр. Петр. Торг. Кан. пис. Грибоедова, 81.
— Вас. Андр. Делопр. Фонтанка, 93.
— Вен. Степ. Зав. лабаз. Разночинная, 9.
— Влад. Вас. Торг. Социалистическ., 15.
— Гавр. Вас. Пр. 25 Окт., 176.
— Ив. Ив. Надеждинская, 26.
— Конст. Ал-др. Чл. Петросовета. Верейская, 9.
— Тим. Логг. Торг. Гражданская, 22.
— Фед. Як. Преп. Лиговская, 21-б.
Рогова Анаст. Ив. Торг. Демидов пер., 15.
— Ел. Георг. Преп. 3 Июля, 91.
— Елиз. Сем. Торг. 3 Июля, 49.
— Мар. Григ. Делопр. Нарвский, 9.
— Ол. Арс. Воспит. Зодч. Росси, 2.
— Праск. Андр. Делопр. Звенигородская, 6.
Рогова-Павлова Лид. Никл. Арт. Пр. 25 Окт., 66, т. 174-99.
Роговенко Ол. Ал-др. Акуш. Фонтанка, 137.
Роговин Евг. Мих. Врач. Пет. Лаврова, 20, т. 139-29.
— Иосиф Ил. Врач. Б. Зеленина, 9, т. 158-79.
Роговский Григ. Анат. Инж. Ковенский пер., 22, т. 193-10.
— Никл. Анат. Счетов. Ковенский пер., 26.
Роговской Ал-др Ант. Преп. Саперный пер., 17.
Рогожин Влад. Ал-еев. Арт. Марата, 32.
— Влад. Евд. Зав. маг. Пр. К. Либкнехта, 29-а.
— Петр Евд. Влад. маг. Международный, 59.
Рогозина Соф. Изм. Библиот. В. О., 3 л., 42.
Рогозинская-Роговина Лид. Гавр. Врач. Пет. Лаврова, 20, т. 139-29.
Рогозинский Петр Влад. Влад. маг. Достоевского, 29.
Рогозов Вас. Сем. Касс. Желябова, 13.
Роготин Григ. Дм. «Петрорабкрин». Максимилиановский пер., 5.
Рогошин Никл. Ал-др. Торг. Мойка, 91.
Рогулин Ал-др Вас. Бухг. Пр. Нахимсона, 16.
— Ал-др Вас. «Пищетрест». Троицкая, 24.
— Ал. Вас. Лект. Пр. Нахимсона, 16.
— Вас. Гавр. Влад. пек. В. О., Малый, 41.
Рогусалов Ив. Георг. Каляева, 1.
Родд Ал-др Георг. Ад'юнкт. В. О., 5 л., 8.
Роде Бор. Никл. Инж. С'езжинская, 9.
— Иоак. Ал-др. Оркестрант. Перовской, 2.
— Никл. Никл. Научн. сотр. Колпинская, 10.
Родевич Всев. Мих. «Волховстрой». Басков пер., 8.
Роденков Ал-ей Серг. Касс. Лештуков пер., 10.
Родецкий Петр Ал-др. Восстания, 3.
Родзевич Влад. Матв. Кан. пис. Грибоедова, 51.
— Дон. Каз. Делопр. В. О., 14 л., 31.
— Уст. Викт. Кан. пис. Грибоедова, 51.
Родзевич-Белевич Петр Ант. Ревиз. Советский, 44.
Родзеевская Юл. Петр. Счетч. Б. Смоленский, 25.
Родзиевский Викт. Авер. Преп. В. О., 9 л., 46.
Родзинский Исай Юдел. Чл. Петросовета, предс. трибун. Петр. Военн. Округа. Троицкая, 15, д. т. 189-25, сл. т. 177-22.
— Людв. Франц. Техн. Некрасова, 2.
Родзяновский Вас. Еф. Некрасова, 1.
Родиков Ал-др Ефр. Оркестрант. 8 Красноармейская, 1-б.
Родимцев Герм. Влад. Музык. Лиговская, 64.
Родина Ол. Мартын. Воспит. Кр. О., Александровский, 14.
Родионов Ал-др Влад. Инж. Пр. Бакунина, 29.
— Ал-ей Бор. Влад. парикм. Крестовск. О-в, Опекунская, 2.
— Бор. Никл. «Доброфлот». Колокольная, 13.
— Влад. Ал-др. Пр. 25 Окт., 53, т. 179-40.

— Георг. Вас. Делопр. Моховая, 26.
— Георг. Георг. Контр. Фонтанка, 177.
— Еф. Род. В. О., Веры Слуцкой, 12.
— Ив. Ив. Извозопром. Лиговская, 217.
— Ив. Павл. Счетов. Стачек, 102.
— Ив. Родион. Влад. маст. Пр. 25 Октября, 170.
— Ив. Фед. Влад. маст. Обводный кан., 153.
— Конст. Влад. Вет. врач. В. О., 1 л., 20, т. 538-87.
— Мих. Ал-еев. Торг. Барочная, 6-б.
— Мих. Евст. Скороходова, 22.
— Мих. Еф. Торг. Ленина, 119.
— Никл. Вас. Торг. Шкапина, 36.
— Никл. Зах. Пр. 25 Окт., 183.
— Пав. Макс. Преп. Мойка, 40.
— Петр Абр. Влад. парикм. Троицкий, 16.
— Петр Степ. Влад. маг. Некрасова, 35.
— Фед. Мих. Песочная, 7, т. 141-35.
Родионова Агн. Никл. Арт. В. О., 9 л., 58.
— Ал-дра Мих. В. О., 7 л., 76.
— Елиз. Степ. Гагаринская, 26.
— Зоя Ал-др. Зав. шк. Мойка, 75.
— Юл. Влад. Преп. Охта, Ильинская слоб., 57.
Родионова-Гаврилова Ант. Ал-др. Акуш. Марата, 46.
Родищев Пав. Ив. Влад. маг. Декабр. Пестеля, 14.
Родкевич Никл. Феликс. Можайская, 39.
Родкин Абр. Наухов. Торг. Пролетарский пер., 10.
— Бор. Сем. Чл. союза драм. писат. Социалистическая, 4.
Роднин Никл. Никл. Инж. В. О., 18 л., 19-а.
Роднов Афан. Ив. Бухг. Лиговская, 81.
Родных Вера Конст. Кузнечный, 13.
— Евг. Конст. Стат. Кузнечный пер., 13.
Родовская Ривка Шаевна. Зубн. врач. Лермонтовский, 55.
Родовский Иос. Ил. Пр. К. Либкнехта, 104, т. 190-63.
Родумский Сам. Марк. Врач. Кр. Конницы, 8.
Родус-Зенкович Григ. Никл. Инж. В. О., Веры Слуцкой, 72.
Родченко Ан. Петр. Счетов. Лиговская, 10.
Родыгин Никл. Ал-др. Геолог. Слуцкого, 19.
Родынко Мих. Франц. Влад. маг. В. О., 4 л., 39.
Родяков Серг. Степ. Торг. 3 Июля, 35.
Родэ Раиса Герм. Арт. Моховая, 27.
— Юл. Георг. Зубн. врач. Марата, 4, т. 194-01.
Рожанович Ал-др Эд. «Петроток». Пр. К. Маркса, 6.
Рожанская Ек. Матв. 3 Июля, 113.
— Ян. Феликс. Лабор. Дмитровский пер., 10.
Рожанский Герм. Вас. Юрист. 3 Июля, 111.
— Григ. Вас. Бухг. Пр. Нахимсона, 16.
— Еф. Григ. Подольская, 13, т. 132-76.
— Изр. Вульф. Часовщ. Екатерингофский, 15.
— Серг. Плат. «Петроукрайон». Амбарная, 16.
Рождественская Елиз. Мих. Зубн. врач. Бронницкая, 12.
— Елиз. Никл. Зав. курс. Б. Московская, 6, т. 165-91.
— Над. Ив. Преп. Пр. пис. Чернышевского, 20.
— Ол. Ал-др. «Росс. Публ. Библиот.». М. Посадская, 26.
— Соф. Конст. Врач. Сенная пл., 13.
— Тат. Вас. Зав. шк. 10 Красноармейская, 21.
Рождественский Ал-др Ал-др. Физ. В. О., 23 л., 12.
— Ал-др Конст. Проф. Сенная пл., 13.
— Ал-др Павл. «Самодеят. Театр». Пр. пис. Чернышевского, 20.
— Ал-ей Никл. Пр. К. Либкнехта, 38, т. 543-68.
— Всев. Ал-др. Писат. Лазаретный пер., 4.
— Григ. Ал-др. Казанская, 36.
— Дм. Серг. Проф. В. О., Университетская наб., 7, т. 150-97.
— Никл. Никл. Преп. Шамшева, 6-а.
— Никл. Павл. Делопр. Нижегородская, 39.
— Серг. Ал-др. «Губстрах». Достоевского, 27.
— Серг. Вас. Проф. Кронверкский, 25.
Рожевиц Вас. Фед. Зав. курс. В. О., 7 л., 20.
— Роман Юл. «Консерват.». Песочная, 1.
Рожецкий Григ. Исаак. Пр. К. Либкнехта, 90, т. 540-88.
Рожин Евг. Вас. Агент. Моховая, 23.
Рожицкий Як. Исаев. Влад. маг. Пр. К. Либкнехта, 90.
Рожков Вас. Як. Звенигородская, 22.
— Георг. Емел. Гаванская, 45.
— Евг. Ал-др. Химик. Восстания, 12, т. 181-31.
— Никл. Ал-др. Проф. Пр. К. Маркса, 84.
— Серг. Вас. Торг. Кан. пис. Грибоедова, 67.
Рожкова Ан. Гавр. Счетов. Старорусская, 2.
Рожнов Ал-ей Ал-еев. Предс. правл. кооп. Мытнинская ул., 4.
— Никл. Бор. Зав. «СЕЗОМО». Надеждинская, 16.
Рожнова Ал-дра Як. Акуш. Кр. Зорь, 18.
Рожной Бор. Сем. Полозова, 3.
Роза Ал-др Адол. Влад. маст. Герцена, 9.
Розалиев Анат. Георг. Преп. Глинки, 3.
Розанов Ал-др Вас. Инсп. Пушкинск., 10.
— Ант. Ал-др. Чл. Петросовета. Б. Пушкарская, 61, т. 584-62.
— Влад. Мих. Волховстрой». В. О., 8 л., 55.
— Влад. -Никл. Врач. Лермонтовский, 9.
— Влад. Серг. Преп. Мойка, 21.
— Донат Ал-еев. Счетов. Мытнинская, 27.
— Леонид Вас. Инж. Лазаретный пер., 4.
— Мих. Ал-др. Арт. Декабристов, 43.
— Мих. Фед. Счетов. Конная, 28.
— Никл. Павл. Врач. Серпуховская, 32.
— Пав. Фед. Контрол. Воинова, 26.
— Петр Ил. Влад. маг. Кан. пис. Грибоедова, 65.
— Серг. Митр. Преп. В. О., 16 л., 29.
— Степ. Ал-др. «Центрархив». Фонтанка, 22.
Розанова Ал-дра Ал-др. Проф. Фонтанка, 22.
— Ал-дра Вас. Преп. В. О., 16 л., 29.
— Ек. Никл. Препарат. Комп. Чайковского, 2.
— Ек. Никл. Пр. Бакунина, 2.
— Ел. Петр. Врач. Моховая, 38.
— Людм. Вас. Преп. Ст. Обухово, колония, Некольный пер., 4.
— Мар. Ал-др. Преп. В. О., 16 л., 29.
Роздецкий Фома Иос. 5 Советская, 33.
Розе Берта Ис. Библ. Международн., 26.
— Бор. Карл. «Депо роялей и пианино». Пис. Белинского, 8, т. 181-27.
— Влад. Владисл. Инж. Кр. Конницы, 8.
— Елиз. Ив. 7 Советская, 25, т. 179-25.
— Конст. Арк. Бухг. Греческий, 11.
— Никл. Влад. Преп. Троицкая, 36.
— Никл. Влад. Физик. В. О., 23 л., 12.
Розeмонд Ал-дра Ив. Дириж. Б. Гребецкая, 53.
Розен Ал-др Мих. Чл. Тов. Биржи. Восстания, 2, т. 559-86.
— Ан. Стеф. Преп. Крест. О., Александровский пр., 6-а.
— Герм. Фед. Кирпичный пер., 3, т. 550-50.
— Ек. Фед. Стат. Пряжка, 34-б.
— Як. Мих. Влад. маст. Международный, 49, т. 186-93.
Розенбаум Ан. Бор. Дмитровский пер., 16, т. 187-37.
— Дм. Абр. Инж. Серпуховская, 5.
— Зин. Зах. «Гимз». Б. Пушкарская, 40.
Розенберг Ал-др Влад. Архит. Б. Пушкарская, 61, т. 156-38.
— Ал-др Зах. Саперный пер., 9.
— Ал-др Леонид. Арт. Гродненский пер., 11.
— Ант. Ян. Чл. Петросовета, Губпрокур. Пл. Воровского, 1 Дом Советов, комн. 228, т. 142-52.
— Влад. Ант. Счетов. Комиссаровск., 33.
— Гарри Карл. «Пепо». Пр. Майорова, 33.
— Георг. Бор. Восстания, 55.
— Густ. Петр. Чл. Петросовета. Пр. Маклина, 40.
— Дав. Иос. Декабр. Рылеева, 23, т. 567-48.
— Залман Иос. Бухг. Марата, 35.
— Люб. Сам. 6 Советская, 9, т. 171-08.
— Макс. Як. Пом. зав. апт. Л. Толстого, 4.
— Мар. Як. Бухг. Международный, 105.
— Мих. Фед. Манежная, 7.
— Мих. Як. Врач. Пр. К. Либкнехта, 92, т. 175-02.
— Моис. Ил. «Крымтабактрест». Шкапина, 23.
— Моис. Ил. Зав. маг. Сенная пл., 13.
— Никл. Конст. Проф. Воинова, 39, т. 188-59.
— Ол. Ал-др. Стат. Пр. 25 Окт., 168.
— Пав. Ал-др. Стат. В. О., Веры Слуцкой, 28.
— Пав. Бор. Инсп. Советский, 40-б.
— Пав. Мих. Троицкая, 6, т. 171-65.
— Пульх. Фед. Библиот. Манежный, 7.
— Раиса Бор. Делопр. Мойка, 35.
— Соф. Як. Торг. Троицкая, 11.
— Фед. Ал-др. В. О., 2 л., 15.
— Эд. Як. «Коопметалл». Сутугина, 3.
— Эзер Солом. Жуковского, 30.
— Эсфирь Мих. Арт. Кан. пис. Грибоедова, 27.
— Ян Петр. Инсп. Гражданская, 7.
— Як. Сем. Серпуховская, 7, т. 570-99.
Розенблат Генр. Григ. Марата, 4, т. 578-12.
— Изр. Янк. Врач. Кан. пис. Грибоедова, 80.
Розенблюм Ал-др Вен. Некрасова, 9.
— Бор. Исаак. Зав. маг. Пушкинская, 8, т. 544-60.
— Вениам. Ноев. Секр. редакц. издат. «Радуга». Некрасова, 9, т. 538-37.
— Вера Ноев. Счетов. В. О., 1 л., 9.
— Петр Моис. Инж. Троицкая, 15, т. 143-75.
— Сарра Иос. Влад. маст. Советский, 19.
Розенгауз Ил. Лаз. Инж. Жуковского, 29, т. 143-13.
— Исаак. Льв. Бухг. Герцена, 23.
Розенгаузен Никл. Мих. Н. Дер., Средняя, 16.
Розенгейм Григ. Дм. Счетов. Горсткина, 2.
Розенквель Петр Андр. Преп. Пр. К. Маркса, 90.
Розенкноп Бор. Моис. Лабор. Восстания, 26.
Розенович Вас. Конст. Инж. Лесной пр., 18.
— Изаб. Матв. Коррект. Лесной пр., 18.
Розеноер Ал-др Мих. Каляева, 9, т. 528-44.
— Евг. Як. Пр. 25 Окт., 95, т. 530-20.
— Мих. Моис. Чл. правл. «Кредиткооп». Каляева, 9, т. 528-44.
— Морд. Рахм. Торг. Троицкая, 36.
— Саул Эльк. Врач. Советский, 7.
— Як. Ал-др. Пис. Чехова, 3, т. 128-97.
Розеноер-Цви Гесся Григ. Зубн. врач. Пр. Володарского, 57.

Ровенталь Ал-др Ив. Влад. маст. Тамбовская, 26.
— Ал-др Иос. 6 Советская, 5.
— Бор. Юл. Инстр. 8 Советская, 44.
— Иос. Серг. Лопухинская, 7.
— Мир. Солом. Кр. Зорь, 9.
— Никл. Никл. Преп. Советский, 3.
Розентретер Юл. Карл. Бухг. Б. Пушкарская, 30.
Розенфельд Арнол. Исаак. Жуковского, 29, т. 155-82.
— Герц Бор. Торг. Коломенская, 7.
— Дав. Еф. Декабристов, 54, т. 182-89.
— Дав. Моис. «Петроторг». Пр. 25 Окт., 108, т. 133-25.
— Зусман Моис. Инж. Пр. 25 Окт., 108, т. 133-26.
— Изр. Нат. Торг. Казанская, 36.
— Иос. Солом. Лабор. Фонтанка, 103.
— Кива Ерохим. Влад. маг. Нижегородская, 21.
— Кирилл Ероф. Влад. маг. Симбирская, 22.
— Леон. Еф. Декабр. Пестеля, 27, т. 139-25.
— Лея Хацк. «Гимз». Детскосельский, 30.
— Сем. Еф. Комп. Чайковского, 38, т. 168-44.
— Соф. Ал-др. Врач. Саперный пер., 5.
— Эд. Сем. Бухг. Пр. К. Либкнехта, 74.
— Экуэль Экуэл. Арт. 5 Красноарм., 6.
— Як. Сам. Пет. Лаврова, 31, т. 553-88.
Розенфельд-Бахмутская Берта Макс. Врач. Советский, 35.
Розенфельд-Соколовская Ек. Сем. Арт. Жуковского, 29, т. 155-82.
Розенцвайг Лаз. Григ. Юрист. Пр. К. Либкнехта, 47, т. 166-90.
Розенцвейг Ал-др Сем. Лесной, Муринский, 40.
— Григ. Ос. Чл. колл. защ. Кирочная, 32, т. 162-33.
— Иос. Шлем. Влад. маст. Лахтинская, 30, т. 146-17.
— Леонид Ал-др. Инж. «Севзапкино». Пр. 25 Октября, 112, т. 563-48.
— Мих. Иоан. «Петроторг». Кан. пис. Грибоедова, 59.
— Ос. Ос. Делопр. Заячий пер., 7.
— Полина Ос. Зубн. врач. 2 Муринский, 42.
— Тим. Еф. Чл. колл. защ. Коломенская, 12, т. 567-89.
Розенцвейг-Брук Ол. Ил. Зубн. врач. Лиговская, 36.
Розенцвит Хаскель Шулим. Музык. Чернышев пер., 20.
Розеншат Генр. Григ. Влад. маст. Марата, 4.
Розенштейн Ал-др Петр. Инсп. Мойка, 64.
— Ал-ей Ал-еев. Инсп. Мойка, 82.
— Конст. Ис. Инж. «Сельстройкредит». Пр. К. Либкнехта, 77, т. 533-52.
Розенштрем Агрипп. Ив. Преп. Гончарная, 10.
Розет Сам. Льв. Фонтанка, 103, т. 171-43.
Розин Авг. Як. Механ. Гоголя, 22.
— Наум Солом. Химик. 7 Советская, 7.
Розина Евг. Никл. Делопр. Троицкая, 15.
Розинг Бор. Георг. «Пепо». Скороходова, 3.
— Бор. Льв. Проф. В. О., 9 л., 20.
— Люб. Бор. Стат. 3 Июля, 85.
— Серг. Филипп. Юрист. Троицкая, 36.
Розинер Ал-др Евс. Уполн. издат. «А. Ф. Маркс». Гоголя, 22, т. 166-92.
— Елиз. Ал-др. Арт. Гоголя, 22.
— Соф. Бор. Арт. Гоголя, 22.
Розинковский Сам. Моис. Влад. маг. Красноармейская, 17.
Розинов Лаз. Бен. Влад. маг. Пис. Чернышевского, 17.
— Серг. Серап. Геслеровский пер., 17-а.
Розман Сем. Ос. Перовской, 9, т. 581-66.
Розмыслов Як. Петр. Влад. маг. Комиссаровская, 45.
Розмыслова Мар. Як. Счетов. Ср. Колтовская, 17.
Розников Бор. Никл. Архивист. Лиговская, 34.
Розов Ал-др Мих. Счетов. Пр. Володарского, 15.
— Ал-др Петр. Инсп. М. Охта, Малый, 29.
— Бор. Ал-др. Писат. Зверинская, 7.
— Вас. Никит. Зав. «ТЭО». Мойка, 36, т. 208-67.
— Гавр. Леонид. Преп. Старорусская, 5.
— Дм. Карп. Дерптский пер., 12.
— Меер Аншел. Врач. Пр. 25 Окт., 32.
— Мих. Ал-др. Воинова, 5.
— Мих. Корн. Делопр. Дерптский пер., 12.
— Никл. Вяч. Свечной пер., 16, т. 173-63.
— Никл. Мих. Влад. торг. Казанская, 33, т. 144-61.
— Серг. Петр. Пр. Володарского, 32.
— Серг. Серг. Пом. нач. Упр. Порт. Из. Пр. Володарского, 34.
— Серг. Серг. Преп. Верейская, 31.
— Фед. Вас. Музык. Воинова, 60.
Розова Вера Як. Врач. Пр. 25 Окт., 32.
— Лид. Вас. Врач. Полозова, 10.
— Ол. Вас. Бухг. Моховая, 22.
Розовская Евг. Зах. Зав. ст. виз. Пл. Воровского, 1 Дом Советов.
Розовская-Бельская Евг. Марк. Арт. Некрасова, 45, т. 173-96.
Розовский Абр. Як. Журн. Пр. Кр. Командиров, 16, т. 573-65.
— Иос. Григ. Пом. управл. зав. Комп. Чайковского, 17.
— Иос. Зах. Чл. Петросовета, предс. рев. ком. «Центросоюза». Б. Московская, 12, д. т. 566-83, сл. т. 557-15.
— Иос. Ис. Преп. Курляндская, 12.
— Лаз. Григ. Раз'езжая, 16, т. 558-52.
— Лев Як. Влад. мельн. Пр. Кр. Командиров, 16.
— Леонид Зах. Декабр. Пестеля 7, т. 159-71.
— Мак. Григ. Бронницкая, 16, т. 572-28.
— Мих. Льв. Торг. 3 Июля, 32.
— Солом. Солом. Влад. фотогр. Лиговская, 75.
— Тевел Як. Врач. Пр. Кр. Командиров, 16, т. 573-66.
Розонов Дорм. Ал-др. Делопр. Канонерская, 3.
Розонова Ел. Конст. Влад. маг. Кан. пис. Грибоедова, 65.
Розыпко Вит. Франц. Делопр. В. О., 4 л., 39.
Ройзман Ал-дра Абр. Врач. 2 Советская, 14.
Ройнце Ил. Григ. «Хлебопродукт». Международный, 54.
Ройская Над. Конст. Преп. Пр. Маклина, 19.
Ройтман Абр. Моис. Зав. сортпункт. Загородный, 70, т. 138-62.
— Марк Бор. Подольская, 37, т. 571-51.
Ройхель Влад. Никл. Упр. «Росстовар». Троицкая, 15.
Ройхман Влад. Моис. Инстр. Карповка, 3.
Рокачевский Зах. Ал-др. Проф. Прядильная, 36.
Рокинг Евг. Ал-др. «Откомхоз». Бородинская, 5.
Рокитницкий Каликст Напол. «2 таб. ф-ка». Марата, 62.
— Стан. Напол. Зам. упр. ф-кой. Пр. Бакунина, 29, т. 150-30.
Рокицкая Матил. Сам. Зубн. врач. Кр. Зорь, 9.
Рокицкий Бронисл. Вацл. Бухг. Кр. Зорь, 73, т. 179-66.
— Влад. Мих. Проф. Калинина, 11, т. 171-67.
Рокках Эст. Мордух. Торг. Кан. пис. Грибоедова, 146.
Роклов Никл. Як. Гончарная, 7.
Рокотов Мих. Адол. Моховая, 22, т. 185-12.
— Тим. Адол. Конт. газ. «Правда». Декабр. Пестеля, 12.
Рокотов-Бельский Евг. Мих. Чл. союза драм. писат. Пр. Нахимсона, 10.
Ролелис Казим. Стан. Влад. чайн. Союза Связи, 1.
Ролецкий Ал-др Ос. Упр. дел. Горн. Муз. В. О., 21 л., 2.
— Людв. Людв. «Горн. Инст.». В. О., 21 л., 2.
Роликов Мих. Павл. Зав. конт. Гончарная, 17.
Рольник Арк. Григ. Врач. Каляева, 25, т. 155-99.
— Вольф Бор. Канд. эконом. наук. Загородный, 24, т. 192-57.
— Лев Иос. Инсп. Таракановка, 11.
Ром Абр. Моис. Влад. маст. Надеждинская, 1.
— Изр. Моис. Надеждинская, 1, т. 546-80.
Роман Конст. Ал-др. «В.-авт. шк.». Под'ездной пер., 3.
Романенко Валент. Мих. Полюстровская наб., 25.
— Елиз. Мих. Полюстровская наб., 25, т. 145-00.
— Никл. Ал-еев. «ПГМ». Московское шоссе, 34.
— Никл. Павл. Серпуховская, 7, т. 581-16.
— Петр Елеаз. Счетов. Фонтанка, 88.
— Флор Игн. Агент. Б. Пушкарская, 48.
Романин Андр. Георг. Пл. Урицкого, 10.
Романихин Ив. Мих. Торг. Дер. Волынкина, 8.
Романкевич Валент. Бронисл. Преп. Пр. 25 Окт., 32.
Романов Ал-др Ал-др. П. С., Малый, 85.
— Ал-др Дем. Проф. 5 Красноарм., 17.
— Ал-др. Макс. Техн. Кр. Конницы, 20.
— Ал-др Павл. «Откомхоз». Товарный пер., 9.
— Ал-др Ювентин. «Петротекстиль». Пр. Володарского, 49.
— Ал-ей Вас. Проф. 3 Июля, 66.
— Ал-ей Ив. Агент. Шкапина, 31.
— Андр. Вас. «Комм. ломбард». Аптекарский пер., 9.
— Андр. Ром. Лесной, Английский, 2.
— Бор. Ал-др. «Центрархив». 5 Красноармейская, 17.
— Вас. Никл. Инж. Серпуховская, 31.
— Вас. Серг. В. О., 9 л., 34, т. 174-45.
— Вениам. Павл. Пом. дир. типогр. «Советск. Звезда». Лифляндская, 2, т. 548-88.
— Влад. Ал-др. Бухг. Воинова, 11.
— Влад. Ал-др. Делопр. Комиссаровская, 11.
— Влад. Георг. «Пепо». Пр. К. Маркса, 19.
— Влад. Матв. Торг. Стремянная, 4.
— Всев. Ил. «Пенькотрест». Ораниенбаумская, 3.
— Вяч. Вас. Б. Зеленина, 9.
— Георг. Куз. Товаров. Плуталова, 2.
— Герас. Вас. Преп. Лермонтовский, 40.
— Григ. Ром. Чл. Петросовета. Б.-Охтенский, 34.
— Дм. Ил. Музык. Кр. Текстильщика, 13.
— Евг. Григ. «Губздрав». Пролеткульта, 1.
— Еф. Конст. Упр. рынк. Воинова, 50.
— Ив. Ал-др. Бухг. Загородный, 34.
— Ив. Ив. Влад. маст. 3 Красноармейская, 3.
— Ив. Мих. Бухг. Пр. с. Смоленского, 18.
— Ив. Никл. Счетов. Петропавловск., 4.
— Ив. Петр. «Упр. Окт. ж. д.». Пр. 25 Окт., 85.
— Ив. Фед. «Типография Пепо». Лештуков, 13.
— Конст. Конст. Проф., художн., архит. Наб. 9 Января, 30.

— Конст. Ром. Влад. пек. Комп. Чайковского, 60.
— Куз. Ром. Пом. брандм. Черная р., 17.
— Леонид Георг. Халтурина, 31.
— Леонид Клим. Делопр. В. О., 6 л., 23.
— Матв. Ром. Загородный, 19.
— Мих. Ал-др. Врач. 8 Советская, 17.
— Мих. Григ. М. Пушкарская, 28, т. 183-38.
— Мих. Степ. Марата, 52.
— Мих. Фед. Арт. Перовской, 3.
— Мих. Фрол. Делопр. Некрасова, 50.
— Монс. Як. Влад. маг. Надеждинская, 32.
— Никл. Ал-др. Чл. Петросовета. Пр. Пролет. Победы, 92.
— Никл. Георг. Международный, 89.
— Никл. Никл. Пр. 25 Окт., 134.
— Никл. Як. Торг. Колокольная, 13.
— Пав. Як. Контрол. Социалистическая, 4.
— Петр Аким. Чл. завк. В. С., Александровская, 13.
— Петр Ром. Влад. парикм. Боровая, 78.
— Петр Степ. «Торг. Палата». Пр. 25 Окт., 147, т. 534-76.
— Петр Як. Ад'ют. Пр. Пролет. Победы, 65.
— Пим. Ром. Садовн. Пр. пис. Добролюбова, 14.
— Ром. Ром. Арт. Торговая, 3.
— Сам. Дм. Регент. 5 Советская, 33.
— Серг. Вас. Врач. М. Посадская, 19.
— Серг. Матв. Уч. надзир. В. О., 4 л., 61.
— Степ. Мих. Преп. В. О., 16 л., 15.
— Фед. Кирилл. Врач. Советский, 22.
— Як. Еф. Торг. Предтеченская, 51.
— Як. Никл. Влад. маг. Колпинская, 5.
Романова Ал-дра Павл. Бухг. Кр. Текстильщика, 2.
— Анаст. Ив. Касс. Б. Охта, Конторская, 27.
— Ан. Ив. Марата, 20.
— Валент. Григ. Некрасова, 58.
— Валент. Петр. Преп. 3 Июля, 117.
— Ек. Мартин. Торг. Сенная пл., 13.
— Ек. Мих. Библиот. Б. Пушкарск., 37.
— Ел. Конст. Торг. Казачий пер., 9.
— Ел. Павл. Врач. 5 Красноарм., 17.
— Ксен. Ал-еев. Зубн. врач. 3 Июля, 66.
— Лид. Никл. Чл. Петросовета. Смоленский пер., 2-б, т. 553-48.
— Мальвина Вас. Преп. Воинова, 14.
— Мар. Ал-др. Торг. Сенная пл., 13.
— Мар. Фед. Физик. Рентгена, 11.
— Мар. Фед. Преп. Гос. Ун. Пис. Писарева, 11.
— Мар. Фед. Арт., преп. Гос. Театр. Ул. 3 Июля, 106.
— Нина Валент. Преп. Мира, 19.
— Ол. Эмман. Стат. В. О., 5 л., 64.
Романова-Шатова Мар. Вас. Врач. 5 Красноармейская, 17.
Романович Ив. Льв. Чертежн. Пр. К. Маркса, 31.
— Лев Мих. Инж. В. О., 19 л., 8.
— Мих. Тим. Живоп. Троицкая, 22.
— Стан. Ферд. Зав. личн. сост. Госбанка. Кронверкская, 23.
Романовская Ант. Ант. Акуш. В. О., л. проф. Менделеева, 3.
— Вера Ал-еев. В. О., 4 л., 39.
— Ек. Сем. Акуш. В. О., 6 л., 5.
— Иоан. Ос. Преп. Арсенальная, 8.
Романовский Ал-др Серг. Мойка, 29, т. 545-17.
— Ал-ей Андр. «Губ. Лесн. Отд.». Б. Казачий пер., 9.
— Влад. Ерм. Арт. Зверинская, 36.
— Конст. Тер. Инж. Достоевского, 38, т. 179-75.
— Мих. Игн. Архит. В. О., 1 л., 6.
— Петр Арс. «Петр. шахм. собр.». П. С., Геслеровский пер., 27.
— Ром. Бор. Кооп. «Рабфаковуз». Кронверкский, 23.
— Серг. Ал-еев. Влад. пек. В. О., 8 л., 21.
— Степ. Ив. Влад. маст. Гражданская, 12.
Романовский-Роман Стеф. Дмит. Чл. союза драм. писат. Коломенская, 32.
Романовский-Романько Андр. Андр. Инж. Рылеева, 21, т. 171-37.
Романский Эд. Иос. Проф., чл. сов. «Научн. Мелиорац. Ин-та». Кр. Зорь, 59, т. 175-61.
Романцев Никл. Исаев. Врач. Загородный, 27, т. 565-72.
Романченко Артем. Троф. 5 Советская, 24.
— Конст. Арт. Торг. Полюстрово. пр. Ленина, 63.
Романчук Викт. Стан. Мойка, 25, т. 549-69.
Романько-Романовский Ал-ей Андр. Б. Казачий пер., 9.
Романюк II Валер. Павл. Арт. Некрасова, 45.
Романюк I Ив. Павл. Арт. Международный, 53.
Романюк Праск. Ал-еев. Торг. Декабр. Рылеева, 25.
Ромаскевич Ал-др Ал-др. Проф. С'езжинская, 16, т. 185-59.
Ромасловский Ант. Болесл. «Торг. Палата». Кронверкский, 67.
Ромасько Ал-др. Як. Инсп. Декабр. Пестеля, 14.
Ромашев Вас. Афан. Делопр. Корпусное шоссе, 1-б.
— Вас. Пав. «Повиу». Надеждинск., 50.
— Ив. Ром. В. О., Кожевенная л., 23.
— Никл. Фед. Секр. фабк. Пл. пис. Островского, 9.
Ромашева Людм. Петр. Счетов. Софийская, 5.
Ромашин Вас. Петр. Торг. Б. Московская, 8.
Ромашко Ив. Андр. Б. Охта, Горушечная, 41.
Ромашков Влад. Фед. Арт. Розы Люксембург, 19, т. 157-20.
Ромберг Над. Фед. Преп. Прядильная, 20.
Ромейко Иос. Ив. Кронверкский, 65-а.
Роменская Вера Вас. В. О., 18 л., 19.
— Вер. Мих. Восп. В. О., Косая л., 15.
— Мар. Ал-др. Преп. В. О., 18 л., 19.
Роменский Серг. Вас. Юрист, преп. В. О., 18 л., 19.
Ромишовский Витал. Ив. «Центрархив». Бульв. Профсоюзов, 1.
Ромм Григ. Матв. Чл. союза драм. писат. Троицкая, 23.
— Дав. Матв. Техн. Свечной пер., 3, т. 533-98.
— Евс. Георг. Упр. «Райбумскл.». Комп. Чайковского, 44, т. 168-49.
— Матв. Дав. Литерат. Приютская, 20.
— Мендель Нахимс. Бухг. Раз'езжая, 17.
Рому Густ. Вас. Чертежн. Полюстровская наб., 9.
Рон Бор. Карл. Влад. маст. Пис. Белинского, 8.
Ронжин Ал-др Серг. Чертежн. «Остехбюро». Комп. Чайковского, 24.
— Конст. Ал-др. Торг. Фонтанка, 137.
— Степ. Леонт. Техн. Крюков кан., 14.
Ронкин Бор. Льв. Пр. 25 Окт., 109, т. 191-35.
— Монс. Лаз. Чл. Губсуда. Пр. Володарского, 24.
Ронкина Сима Лейб. Зубн. врач. Пр. 25 Окт., 109, т. 191-35.
Ронталь Рашель Гирш. Зубн. врач. Пр. К. Либкнехта, 1.
Роннштейн Гессель Мейер. Казначейск., 7.
Ропп Марг. Феликс. Преп. Петровский, 2.
Росель Ив. Ант. Химическ. пер., 5.
Росин Абр. Зах. Чл. Петросовета, зам. предс. пр-ния «Петрокожтрест». Кр. Зорь, 26, т.т. 146-49, 563-97.
Росина Фрида Бор. Делопр. Пр. К. Либкнехта, 102.
Росинский Георг. Петр. Пр. 25 Окт., 22.
Роскин Ил. Як. Чл. колл. защ. Марата, 32.
— Солом. Исаак. Чл. колл. защ. Фонтанка, 18.
Рославлев Бор. Ал-др. Чл. союза драмат. писат. Красная, 63.
— Мир. Ил. «Сорабис». Кр. Зорь, 61, т. 551-40.
Рославский Як. Марк. Чл. союза драмат. писат. Ямская, 34.
Росляков Бор. Влад. Бухг. Кр. Конницы, 12.
— Ил. Матв. Чл. Петросовета. Пушкинская, 20.
Росман Конст. Ив. Чертежн. Никольский пер., 6.
— Ол. Ив. Библиот. Выб. С., Новая, 2.
Росов Мих. Ал-др. Агент. Кр. Зорь, 26.
Росовский Анат. Григ. Коломенская, 35.
Россе Гейми Петр. Верейская, 29.
Росселевич Ив. Як. «Петроторф». Кр. Зорь, 27, т. 532-20.
Россель Ив. Антон. «Профсоюз хим.». Химический пер., 5.
Россельс Исаак Льв. Чл. ком. торг. Кр. Зорь, 61.
Россет Евг. Серг. Фонтанка, 156.
Росси Леонид Леонард. Нач. строит. отд. Петр. Торг. Порта. 3 Июля, 128.
Российский Мих. Георг. Зав. клуб. 3 Июля, 2.
Россилевич Ив. Як. Кр. Зорь, 27, т. 532-20.
Россин Абр. Зах. Кр. Зорь, 26, т. 563-97.
Россинский Григ. Петр. Техн. секр. Желябова, 10.
— Дм. Евг. Юрист. В. О., 4 л., 45.
Россман Ида Ив. Демидов пер., 3.
Россова Ал-дра Март. Влад. прач. Фонтанка, 107.
Россовская-Алехина Вера Ал-др. В. О., 5 л., 70.
Ростин Андрэ Герман. Вицеконс. Герцена, 41.
Ростиславова Вера Никл. Преп. Ком. Чайковского, 56.
— Ек. Никл. Преп. Б. Московская, 2.
Ростова Нат. Влад. Арт. Мойка, 71.
— Ол. Мих. Воспит. В. О., 7 л., 58.
Ростовский Сем. Вас. Секр. завк. Нов. Дер., Сабировская, 31.
Ростовцев Ал-др Петр. Преп. Пр. 25 Окт., 54.
— Мих. Ант. Арт. Некрасова, 42, т. 131-80.
— Никл. Ал-др. «О-во Мироведения». Канонерский пер., 4.
— Никл. Павл. «Петротекстиль». Обводный кан., 183.
— Пав. Митр. Пом. зав. страх. отд. Обводный кан., 183.
— Серг. Георг. Врач. Моховая, 16, т. 569-15.
Ростовцева Валент. Ал-др. Моховая, 31.
— Мар. Ал-др. Пр. Володарского, 30, т. 188-57.
Ростронович Мар. Никл. Арт. Каляева, 13.
— Стан. Витол. Инсп. Каляева, 13.
Ростфельдт Конст. Карл. Секр. Ген. Эст. Конс. Герцена, 9, сл. т. 156-33.
Росуховский Марк Як. Кр. Зорь, 22-в, т. 537-73.
Рот Абр. Борис. «Импорт». Моховая, 27, т. 164-57.
— Менаше Герш. Влад. маст. 3 Июля, 29.
Ротавчиков Мих. Ив. Касс. Максимилиановский пер., 21.
Ротарь Ив. Вас. Инж. 3 Июля, 97.
Ротач Ал-др Лук. «Петроуездисполком». Фонтанка, 165.
Ротгольц Вас. Дав. Инж. «УПИ». Троицкая, 23, т. 128-57.
Ротенберг Ил. Абр. «ЮМТ». Рыночная, 10, т. 182-45.

— Лев Ефр. Врач. Троицкая, 38.
Ротенко Ив. Еф. Врач. Лесной, 9.
Ротермунд Влад. Клем. Бухг. В. О., 6 л., 37.
Ротин Никл. Никл. Зав. ферм. Международный, 90.
Роткевич Ант. Матв. Электротехн. Моховая, 41, т. 128-38.
Ротко Мар. Март. Касс. Греческий, 23.
Ротман Соф. Мих. Торг. Пр. Майорова, 47.
Роттер Серг. Фед. Пет. Лаврова, 1.
Ротшельд Мих. Изр. Торг. Марата, 57, т. 168-12.
Ротшильд Ром. Овс. Пр. Майорова, 55, т. 173-95.
Ротштейн Ал-др Исаак. «Петрообластоп». Скороходова, 21, т. 574-60.
— Мих. Никл. Врач. Пр. 25 Окт., 108.
— Сам. Моис. Арт. Ропшинская, 19.
— Феодос. Мих. Врач. 5 Советская, 4, т. 163-27.
Роутов Мак. Тим. Служ. рел. культа. 5 Советская, 33.
Рофе Ан. Исаак. Врач. Пр. 25 Окт., 81.
Рохвергер Рух. Зельм. Зубн. врач. Советский пер., 8, т. 138-46.
Рохкинд Ил. Моис. Врач. Марата, 14, т. 186-82.
Рохлин Исид. Марк. Фонтанка, 9, т. 575-36.
Рохманова-Шаак Варв. Мих. Врач. Кронверкская, 23, т. 155-53.
Рохме-Стеркин Кальм. Изр. Влад. маг. Апраксин пер., 4.
Рохов Зах. Дав. Пр. 25 Окт., 156.
Рочинская Вера Влад. Преп. Мойка, 82.
Рочинский Мих. Ил. Влад. бул. Кондратьевский, 19-а.
Рошал Григ. Як. Советский, 15, т. 572-20.
Рошаль Григ. Григ. Фининсп. Фонтанка, 74, т. 190-37.
— Григ. Леонт. Фонтанка, 139, т. 149-76.
— Солом. Григ. Торг. Можайская, 8.
Рошефор Никл. Никл. Влад. маст. Моховая, 31.
Рошкевич Каз. Ад. Комп. Чайковского, 44.
Рошковский Натан Сав. Лиговская, 29.
Рошман Ал-др Сем. Торг. Достоевск., 38.
Рощин Валент. Ал-др. Гулярная, 18, т. 166-82.
— Вас. Дм. Бухг. Старорусская, 5.
— Ив. Ив. Счетов. Б. Разночинная, 3.
— Ил. Ив. Пис. Чехова, 11.
— Петр Вас. Агент. В. О., Пр. Пролет. Победы, 84.
— Петр Конст. Чл. завк. Батенина, 5.
— Фед. Куз. «Пепо». Пр. 25 Окт., 66.
Рощина Ан. Як. Торг. Демидов пер., 20.
— Ел. Ив. Бухг. Дмитровский пер., 5.
— Ол. Вяч. Зубн. врач. Моховая, 44.
Рощинин Фед. Фед. Преп. Егорова, 12.
Рощупкин Тим. Ив. Чл. Петросовета. Заставская, 10, казармы.
Ртищева Там. Матв. Арт. Надеждинская, 11, т. 562-79.
Рубак Абр. Лейб. Влад. маст. Международный, 28.
Рубан Ив. Митр. «Окт. ж. д.». Гесслеровский пер., 27-а.
— Мар. Ив. Преп. Лафонская, 1.
Рубаненко Лев Сам. Пр. 25 Окт., 170, т. 165-06.
— Хаиса Сам. Торг. 25 Окт., 156.
Рубанин Вас. Кирилл. Зав. стол. 5 Красноармейская, 19.
Рубанова Зин. Мих. Делопр. Подрезова, 12.
Рубановский Марк Арс. Л. Толстого, 5, т. 568-25.
Рубатов Мих. Льв. Желябова, 13.
Рубахин Ал-др Фед. Влад. маг. 3 Июля, 32.
— Фед. Ив. Торг. Толмазов пер., 5.
Рубацкий Ив. Вас. «Откомхоз». Энгельса, 16.
— Сем. Дм. Смольный, сев. пол.
Рубашев Бор. Иос. Чл. артели. Стремянная, 19.
— Исаак Григ. Юрист. Торговая, 29, т. 165-55.
— Макс. Льв. Врач. 10 Красноармейская, 8, т. 151-21.
— Мих. Льв. Желябова, 13, т. 544-47.
— Наум Льв. Провиз. Б. Зеленина, 2, т. 178-35.
— Сем. Иос. «Гос. Универс.». Петропавловская, 4.
Рубашева Вит. Льв. Зав. муз. Жуковская, 8.
— Ол. Бор. Лермонтовский, 18, т. 531-33.
— Рев. Исаак. Зубн. врач. Торговая, 29.
Рубашко Як. Евдок. Исполкомская, 10.
Рубежов Як. Ив. Мастерская, 8.
— Як. Ив. Кузнечный пер., 14-б.
Рубель Арк. Никл. Проф. Каляева, 25, т. 139-95.
— Вера Як. Врач. Каляева, 25, т. 139-95.
— Евг. Мих. Врач. Воинова, 34.
Рубен Сав. Влад. Редакт. Лиговская, 135.
Рубен-Друлис Петр Павл. Комиссаровская, 46, т. 554-40.
Руберовский Ксеноф. Ив. Механ. В. О., Кожевенная л., 20.
Рубин Ив. Герм. Бухг. 1 ул. Дер. Бедноты, 10.
— Лев Ром. Суд. исполн. В. О., Веры Слуцкой, 70.
— Мендель Иос. Торг. Исполкомская, 2.
— Роб. Христ. Финагент. Толмачева, 6.
Рубин-Черная Мар. Наум. Зубн. врач. Саперный пер., 13.
Рубина Евг. Солом. Чл. Петросовета. Фонтанка, 129, т. 554-61.
— Элька Эсел. Акуш. Саперный пер., 13.
Рубинзон Фед. Овсеев. 3 Июля, 63.
Рубинов Лев Ал-др. Чл. колл. защ. Фонтанка, 24, т. 545-05.
— Лейз. Зальм. Ювел. Фонтанка, 122.
Рубинович Ал-др Арк. Агент. Каляева, 41, т. 149-53.
— Андр. Серг. Зубн. врач. Пис. Белинского, 3.
Рубинок Ив. Григ. Врач. Казанская, 21, т. 139-41.
Рубинская Ан. Мих. Врач. В. О., 3 л., 16.
— Нина Мих. Акуш. Пр. Володарск., 24.
Рубинский Ал-др Ал-др. Врач. Восстания, 26.
Рубинсон Елиз. Як. Зубн. врач. Пр. 25 Октября, 108.
— Никл. Сем. Хим. Обводный кан., 27.
— Роза Як. Пр. 25 Окт., 108.
Рубинштейн Ал-др Никл. Агент. Предтеченская, 51.
— Анат. Моис. «Петрокредит». Рылеева, 16, т. 170-24.
— Ан. Сам. Зубн. врач. Троицкая, 38.
— Ан. Як. Отв. секр. ред. «Кр. Газета». Пл. Воровского, 1 дом Советов, т. 128.
— Бор. Ал-др. Б. Гребецкая, 8-а.
— Вас. Макс. Техн. Кронверкский, 23.
— Влад. Ил. Влад. маст. Международный, 61.
— Ген. Сам. Физик. В. О., 11 л., 68.
— Григ. Исаак. Лахтинская, 9.
— Григ. Леонид. «Новтресторг». Желябова, 25, т. 191-97.
— Елиз. Ал-др. Торг. Кан. пис. Грибоедова, 49.
— Исай Мих. В. О., 7 лин., 46, т. 573-09.
— Кана Солом. Торг. Троицкая, 20.
— Лев Григ. Зам. предс. «Новтресторга». Кирочная, 19, т. 187-98.
— Лев Еф. «Кр. Газета». Смольный, делег. пол.
— Мариан. Солом. Врач. Восстания, 40.
— Марк Никл. Предтеченская, 51.
— Мирон Еф. Лиговская, 135, т. 181-35.
— Петр Исаак. Отв. торг. служ. Надеждинская, 1.
— Ром. Леон. Научн. сотр. Пет. Лаврова, 13.
— Ром. Мих. Арт. Перовской, 7.
— Ром. Моис. Арт. Лермонтовский, 17.
— Эсф. Ос. Зубн. врач. Пушкинская, 19.
— Юл. Ос. Юрист. Восстания, 40.
Рублев Петр Герас. Желябова, 17, т. 179-29.
Рублис Ян Юр. Чл. Петросовета, изд. «Прибой». Кан. пис. Грибоедова, 81, т.т. 128-22, 586-11.
Рубловская Елиз. Сем. Счетов. Баталионный пер., 1.
Рубни Мендель Иос. Торг. Исполкомская, 130.
Рубцов Ал-др Ив. Горсткина, 1, т. 571-68.
— Вас. Вас. Сан. врач. Коломенская, 35.
— Вас. Ив. Зав. шк. Надеждинская, 19, т. 571-02.
— Григ. Ив. Инж. Пр. К. Либкнехта, 22.
— Никит. Прок. Зав. лавк. Гончарный пер., 23.
— Пав. Никл. Воронежская, 51.
— Петр Арс. «Пищетрест». Красная, 16.
Рубцова Ант. Матв. Чл. Петросовета. Слуцкого, 9.
— Ек. Ив. Воронежская, 51.
— Елиз. Петр. Библ. Халтурина, 29.
— Нина Петр. Пр. Маклина, 34.
Рубчин Ал-др Никл. Счетов. Детскосельский, 36.
Рубэн Эрих Ал-др. «С.-З. ж. д.». Загородный, 10.
Рубяжов Григ. Исаак. Торг. Пр. Майорова, 28.
— Лаз. Исаак. Торг. 3 Июля, 129.
Рувзин Мих. Хаим. Марата, 35, т. 192-44.
Ругевич Влад. Зинов. Техн. Восстания, 17.
Ругевич-Ребезова Ан. Серг. Врач. Восстания, 17.
Рудавский Влад. Ал-др. Ст. следоват. Петрогубсуда. Веры Слуцкой, 16.
Рудаев Ил. Влад. Юриск. Торг. Палаты. 5 Советская, 20, т. 149-58.
Рудаева Соф. Исаак. Врач. 5 Советская, 20.
Рудак Кир. Ив. Пом. н-ка отд. сл. тяги «Окт. ж. д.». Ропшинская, 32.
Рудаков Ал-др Андр. Арт. Красн. Курсанта, 8.
— Ант. Ил. Влад. маг. Социалистическая, 16, т. 192-98.
— Валер. Онис. «Гимз». Театральная пл., 8, т. 192-75.
— Ив. Григ. Чл. Петросовета, чл. ГИК, предс. «Петролеса». Герцена, 31, т. 151-61.
— Кирилл Петр. Делопр. Бульв. Профсоюзов, 11.
— Конст. Ив. Живоп. Широкая, 20.
— Серг. Ил. Торг. М. Пушкарская, 28.
— Серг. Петр. Зав. почт. отд. Коммуны, 74.
— Як. Петр. Бухг. Лермонтовский, 33.
Рудакова Елиз. Дм. Пролетарский пер., 5.
— Людм. Бор. Делопр. Полозова, 5.
— Соф. Серг. Делопр. Подольская, 16.
Рудановская Ел. Мих. Счетов. Бронницкая, 7.
— Люб. Сем. Преп. Обводный кан., 99.
— Мар. Конст. Библиот. В. О., Пр. Пролетарской Победы, 10.
Рудельсон Залман Иос. Счет. Союза Связи, 1.
Рудем Аделаида Генр. Влад. маг. Новый пер., 2.
Руденко Вас. Мих. Чл. Петросовета. В. О., Средний, 46, т. 560-95.
— Серг. Ив. Проф. Инженерная, 4.
Руденко-Маргун Ив. Як. Зампред. «Р. И. К.». 3 Июля, 10.
Руденск Лид. Игн. Счетов. 8 Советская, 44.
Рудзат Бронисл. Антон. Преп. Б. Белозерская, 2.

Рудзинский Феликс Сем. Упр. жел.-прокатн. зав. Лодейнопольская, 3.
Рудзит Ив. Кирилл. Чл. рабоч. ком. В. О., Малый, 39.
Рудзкий Герм. Теоф. Преп. 1 Красноармейская, 9.
Рудзь Ан. Ив. Герцена, 20, т. 578-25.
Рудин Евг. Серг. Загородный, 9.
— Ям. Сам. Чл. Петросовета. Финский пер., 9.
Рудина Янина Болесл. 4 Советская, 10.
Рудинский Никл. Серг. Нач. опер. ч. штаба «П. В. О.». Каляева, 1, т. 587-74.
Рудицкий Бор. Григ. Союза Связи, 13, т. 194-32.
Рудкевич Над. Конст. Надеждинская, 3, т. 146-77.
Рудлевская Стеф. Мих. Преп. В. О., 18 л., 19-б.
Рудлевский Влад. Ант. Преп. В. О., 18 л., 19-б.
Рудман Мар. Моис. Врач. Пет. Лаврова, 20, т. 556-73.
Руднев Ал-др Влад. Проф. «Правды», 2.
— Ал-др. Ив. Колокольная, 9, т. 183-90.
— Дм. Дм. Петроградская наб., 8.
— Лев Влад. Архит. Жуковского, 41.
— Мих. Фед. Ассист. «Вомедака». Пр. К. Либкнехта, 86, т. 550-81.
— Мих. Як. 5 Советская, 5, т. 576-54.
— Фед. Никон. «Гимз». Пр. Володарского, 30.
— Як. Ив. Проф. Кронверкский, 23.
— Як. Петр. Чертежн. Гатчинская, 27.
Руднева Лид. Герм. Влад. фотогр. Гражданская, 28.
— Мар. Ив. Счетов. Надеждинская, 37.
— Нат. Дм. Преп. Пис. Чехова, 1.
— Ол. Ив. Научн. сотр. Кирилловская, 13.
— Юл. Конст. Надеждинская, 19.
Рудник Серг. Григ. Дир. хим. лабор. Пр. Кр. Командиров, 27.
Рудников Пав. Павл. «Волховстрой». Марата, 70-б.
Рудницкий Влад. Влад. Бухг. Пр. Маклина, 19.
— Георг. Викт. Инж. Люблинский пер., 8.
— Георг. Петр. Бухг. Кр. Зорь, 24.
— Исай Лаз. Поварской пер., 13, т. 148-19.
— Натан Лаз. Врач. Поварской пер., 13.
— Наум Мих. Врач. Комп. Чайковского, 58, т. 558-55.
— Сигизм. Сигизм. Брандм. Б.-Охтенский, 65.
Рудный Марк Мартын. Чл. Петросовета, пом. н-ка упр. воен.-морск. уч. зав. Наб. Рошаля, 6, д. т. 135-99, сл. т. 136-05.
Рудня Абр. Сам. Врач. В. О., 11 л., 46, т. 133-19.
— Роня Сам. В. О., 11 л., 46.
Рудов Леонид Никл. Бухг. Достоевск., 2.
— Сем. Ив. Извозопром. Предтеченская, 8.
Рудова Над. Мих. Делопр. В. О., 8 л., 41.
Рудовиц Лео Франц. «Гл. Гидрогр. Упр.». Лесной, Институт., 33.
Рудольф Ел. Георг. Преп. 12 Красноармейская, 19.
Рудыгин Мих. Петр. Торг. В. О., Косая л., 5.
Рудь Ив. Григ. Чл. фонд. биржи. Советский, 19, т. 145-11.
Руер Ал-ей Ив. Лесной, Об'ездная, 6.
Ружанский Еф. Бор. Бухг. Марата, 30.
Руженков Ив. Петр. Шкапина, 41.
Руженцев Серг. Георг. Инж., н-к техн. упр. «Севзапвоенпрома». Дакабр. Нестеля, 4, т. 179-36.
Ружж Борух Янк. Влад. маст. Детскосельский, 38.
Ружинский Сем. Дав. 2 Советская, 14, т. 165-66.
Ружичка Карл Карл. Бухг. Мойка, 84.
Ружьев Еф. Филипп. Торг. Мясная, 19.
Рузанов Ал-ей Ал-др. Комп. Чайковского, 34.
Рузгас Юлиан Франц. Техн. П. С., Пермская, 7.
Рузеев Леон Ал-еев. Влад. маст. Екатерингофский, 1.
Рузнев Ал-др Вас. «Правды», 2.
Рузовский Ив. Андр. Зав. клад. Заставская, 15.
Рузский Дм. Павл. Проф. Лесной, Полит. Ин-т.
Рузьминский Ант. Ив. 7 Советская, 29, т. 192-58.
Рукавичников Сем. Сем. Экспедит. В. О., 11 л., 12.
Рукавишников Вас. Ив. Техн. арт. шк. Пр. Володарского, 55.
— Викт. Никл. Научн. сотр. Демидов пер., 5.
— Никл. Никл. Преп. Песочная, 5.
Рукавишникова Зоя Вас. Преп. Клинский, 26.
Рукаль Парф. Фед. Чл. Петросовета, военком штаба 1 корп. Б. Зеленина, 7, д. т. 168-50, сл. т. 528-52.
Рукевич Викт. Эд. Преп. Блохина, 31.
Рукин Моис. Хаим. Влад. маг. Пр. К. Либкнехта, 90.
— Никл. Ив. Служ. рел. культа. Митрофаниевское шоссе, 4-в.
— Пав. Никл. Преп. В. О., Веры Слуцкой, 42.
— Як. Изр. Чл. Тов. Биржи. Пр. Майорова, 25.
Рукович Иос. Клем. Врач. Егорова, 16.
Рукшин Влад. Хаим. Майорова, 36.
— Генрих Григ. Лермонтовский, 30.
Рукшина Евг. Моис. Торг. Торговая, 13.
Рулев Ал-др Никл. Касс. Красная, 3.
— Евг. Вас. Влад. маст. Днепровский пер., 10.
Рулева Ан. Ив. Акуш. Мойка, 93.
— Вера Ив. Зав. шк. Полюстровская наб., 25.
Рулевич Ал-др Конст. Влад. маг. Троицкая, 25.
Рулевский Ал-ей Степ. Торг. Большеохтенский, 53.
Рулик Бор. Ив. Касс. В. О., 20 л., 39.
Рулле Пав. Ив. Мойка, 42, т. 572-49.
Руллис Як. Петр. Чл. Петросовета. Ст.-Парголовский, 12, т. 154-54.
Руллэ Пав. Ив. Врач. Мойка, 42, т. 532-52.
Рульковиус Влад. Эд. Делопр. Казанская, 36.
Руман Раиса Григ. Касс. Пр. Кр. Командиров, 16.
Руманова Генриетта Абр. 3 Июля, 32, т. 550-55.
— Ян. Каспер. Торг. Псковская, 25.
Румберг Ал-др Евг. «Севпечать». В. О., 1 л., 36.
Румель Бор. Льв. Влад. маст. К. Либкнехта, 96.
Руммель Исаак Льв. Часовщ. Коломенская, 32.
— Исаак Мих. Влад. кино. Троицкая, 18.
Румшишский Мир. Еф. Юрист. Моховая, 23.
Румынцев Ал-ей Петр. Чл. Петросовета. Расстанная, 15.
Румянцев Ал-др Арс. Преп. «О-во Мироведения». Торговая, 25.
— Ал-др Вас. Инсп. Пр. Володарск., 35.
— Ал-др Ил. Торг. Калинина, 11.
— Ал-др Никл. Торг. Пр. К. Маркса, 18.
— Ал-др Никл. Бухг. 6 Советская, 30.
— Ал-др Павл. «Петрогубгрозыск». Желябова, 12, т. 129-90.
— Ал-др Петр. Торг. Б. Московская, 1.
— Ал-др Сам. «Центель». Пряжка, 11.
— Ал-др Триф. Чл. Петросовета, отв. секр. союза строит. рабочих. Пр. 25 Окт., 13, д. т. 142-16, сл. т. 150-55.
— Ал-др Триф. Волховка, 21.
— Ал-ей Петр. Влад. маг. Лиговская, 177.
— Ал-ей Фед. Чл. Петросовета. Дегтярная, 15, т. 542-59.
— Анат. Вас. Чл. Петросовета. Астраханская, 32, т. 555-89.
— Андр. Куз. Чл. Петросовета, «Пубалт». Декабр. Якубовича, 4.
— Андр. Никит. Лектор. Чернышев пер., 9.
— Вас. Ал-еев. Влад. маг. 2 Советская, 27.
— Вас. Ив. Делопр. Горсткина, 2.
— Вас. Клем. Торг. Обводный кан., 96.
— Вас. Моис. Торг. 11 Красноармейская, 2-б.
— Влад. Вас. Чл. Петросовета. Астраханская, 32.
— Влад. Ив. Финагент. Воинова, 34.
— Дм. Ив. Торг. В. О., Веры Слуцкой, 5.
— Дм. Фед. Влад. бул. Московское шоссе, 20.
— Ив. Купр. Предс. жил. т-ва. Лермонтовский, 53.
— Конст. Вас. Преп. Декабристов, 19.
— Конст. Конст. Зав. ресторан. Кан. пис. Грибоедова, 82.
— Конст. Мих. Карповка, 19.
— Мир. Андр. Зав. скл. Кронверкский, 27.
— Мих. Ефр. Влад. маг. Лиговская, 215.
— Мих. Ив. Чл. Петросовета. Нар. Заст., Елизаветинская, 14.
— Мих. Макс. Влад. парикм. Пр. с. Александровского, 93.
— Мих. Сем. Обводный кан., 127, т. 574-09.
— Никл. Ал-др. Крюков кан., 14, т. 130-57.
— Никл. Вас. Комп. Чайковского, 24.
— Никл. Вас. Инж. Декабристов, 19.
— Никл. Ив. Фонтанка, 87.
— Никл. Никл. Делопр. Фонтанка, 29.
— Никл. Никл. Торг. Пр. К. Маркса, 18.
— Никл. Фед. Финагент. Сенная, 13.
— Пав. Ив. Кр. Зорь, 22-а.
— Патрик. Фед. Торг. 11 Красноармейская, 2-б.
— Петр Ив. Счетов. Лиговская, 131.
— Сем. Ив. «Упр. Окт. ж. д.». Мытнинская, 24.
— Серг. Дм. Нарсудья. Саперный пер., 16.
— Серг. Никиф. Инж. Канонерская, 5, т. 152-65.
— Серг. Никл. Делопр. Максимилиановский пер., 15.
— Фед. Григ. Торг. Скороходова, 22.
— Фед. Матв. Торг. Пороховые, Коммуны, 23.
— Фед. Никон. В. О., Биржевой пер., 1.
Румянцева Ал-дра Вас. Делопр. Геслеровский пер., 27.
— Ан. Ег. Торг. Жукова, 4.
— Антонина Никл. Преп., зав. детск. дом. Пр. Огородникова, 8.
— Евг. Ал-еев. Акуш. Финляндский, 11.
— Евг. Гавр. Загородный, 16.
— Евфрос. Максим. Бухг. Пр. Володарского, 40.
— Ек. Ал-др. Счетов. 9 Советская, 39.
— Люб. Ив. Торг. Фонтанка, 105.
— Мар. Вас. Делопр. Геслеровский пер., 27-а.
— Марфа Дм. Влад. чайн. 11 Красноармейская, 2.
— Над. Тим. Акуш. 6 Красноармейская, 19.
— Нина Дм. Преп. Фонтанка, 38.
— Нина Никл. Счетов. Максимилиановский пер., 21.
— Феодос. Никандр. Торг. В. О., 6 л., 19.
— Эрна Фед. Влад. маг. Торговая, 25.
— Юл. Як. Казанская, 56.
Рунга Ив. Петр. Л. Толстого, 1.
Рундаль Ал-др Андр. Контрол. Гаванская, 60.
Рундштюк Юл. Христ. Библиот. Международный, 9.

Рундыгин Мих. Петр. Влад. пск. В. О., Косая л., 3.
Рунев Ив. Ив. Торг. Дровяной пер., 7.
Руневский Ал-ей Степ. Влад. маг. Панфилова, 6.
Рунина Генр. Моис. Влад. маг. Кан. пис. Грибоедова, 70.
Рунич Альфр. Иос. Кронверкская, 20, т. 582-69.
Рункевич Ел. Павл. Преп. Пр. 25 Окт., 179.
Рунов Вас. Ал-др. Торг. Кр. Зорь, 18.
— Серг. Дм. «Центель». В. О., 5 л., 10.
Руновский Георг. Никл. Агрон. Л. Толстого, 1.
Рунцов Фед. Никл. Преп. Глинки, 6.
Рупайс Ив. Ив. Герцена, 20, т. 565-08.
Рупини Вяч. Петр. Художн. Пушкинская, 11.
Руппе Пав. Павл. Механ. гос. опт. инст. Тучкова наб., 14, т. 188-66.
Руппель Евг. Генр. Счетов. Смольный, комн. 48.
Руппиев-Семенов Никиф. Сем. Влад. маг. Смоленский пер., 2-б.
Рупытева Ал-дра Андр. Рыночная, 10, т. 589-68.
Рурш Мих. Мих. Гагаринская, 32.
Русавина Анфиса Ал-еев. Воспит. Курляндская, 14-а.
Русак Афан. Дем. Преп. Розы Люксембург, 10.
— Мих. Сем. Предс. ком. Институтский пер., 4.
Русаков Ал-др Ив. Желябова, 19.
— Вас. Никл. Касс. Пр. с. Александровского, 29.
— Вен. Мих. Марата, 32, т. 147-95.
— Дм. Григ. Помнач. отд. милиц. Пр. Маклина, 15.
— Дм. Петр. Зав. скл. М. Пушкарская, 28.
— Мих. Петр. Геолог. В. О., Веры Слуцкой, 66.
— Пав. Никл. Торг. Кан. пис. Грибоедова, 72.
— Фед. Абр. Юрист. Пр. Володарского, 52.
Русакова Зинаида Павл. Врач. Пр. Володарского, 52.
— Ол. Вас. Влад. маг. Международный, 2.
Русаковский Никл. Ив. Новопроложенная, 20.
Русанов Ив. Мих. Чл. Петросовета, зам. предс. план. ком. Севзапэкосо, чл. ГИК. Пл. Воровского, 1 дом Советов, комн. 212, т. 527-58.
— Конст. Ал-др. Лермонтовский, 9.
— Леонид Андр. Гатчинская, 12.
— Никл. Андр. Тверская, 14.
Русанова Елиз. Григ. Счетов. С. Александровское, 191.
— Клавд. Петр. Писат. Канонерская, 22.
Русецкая Мар. Модест. Стат. Кр. Курсанта, 5.
— Нина Павл. Счетов. Кр. Зорь, 53.
Русецкий Конст. Франц. Влад. маст. Восстания, 19, т. 539-79.
— Мих. Ром. Комп. Чайковского, 50.
— Никл. Ал-др. Пр. Володарского, 27.
Русиков Дан. Матв. Надз. исправд. Константиноградская, 6.
Русин Вас. Григ. Моховая, 41, т. 174-03.
— Еф. Савел. Литогр.-художн. Пр. Нахимсона, 13, т. 180-55.
— Петр Ив. Счетов. Гагаринская, 26.
Русина Евг. Ив. Бухг. В. О., 6 л., 37.
— Клавд. Ал-др. Управдом. Лодейнопольская, 8.
Русинов Ал-ей Ал-др. Делопр. В. О., 17 л., 16.
— Ал-ей Вас. Арт. Казанская, 33.
— Вас. Ив. Пр. Огородникова, 42, т. 560-01.
— Викт. Фед. Лесной, Васильевская, 3.
— Влад. Никл. Бухг. Воздвиженская, 3.
— Леонид Ал-еев. Касс. Детскосельский, 12.
— Мих. Дм. Касс. Б. Охта, Конторская, 57.
— Никл. Ал-др. Детскосельский, 12.
— Пав. Ив. Рузовская, 21, т. 163-29.
Русинова Ал-дра Андр. Бухг. 6 Красноармейская, 10.
— Вера Никл. Счетов. Детскосельск., 12.
— Евг. Георг. Арт. Казанская, 33.
Русов Никл. Мих. Механ. Канонерская, 12.
Руссатье Евг. Руд. Литерат., чл. союза драм. писат. Пр. Нахимсона, 2.
Руссес Нина Конст. Преп. «Правды», 5.
Руссин Никл. Павл. 10 Советская, 14.
Руссинов Мих. Никл. Преп. Дмитровский пер., 10.
Русскуль Герас. Адам. Кр. Зорь, 6, т. 546-24.
Руссов Андр. Ал-др. Бухг. Фонтанка, 25.
— Никл. Мирон. Врач. Надеждинск., 19.
— Фед. Иос. В. О., Пр. Пролет. Победы, 83.
Руссова Берта Фед. Преп. Греческий, 27.
Рутберг Исаак Як. Зубн. врач. Пр. 25 Окт., 71, т. 128-77.
— Эсфирь Еф. Зубн. техн. Пр. 25 Окт., 71, т. 128-77.
Рутенберг Анат. Як. Рыбацкая, 15.
— Бенц. Сам. Врач. 6 Советская, 15.
— Георг. Зин. Столярный пер., 9, т. 539 00.
— Ил. Абр. Рыночная, 10, т. 182-45.
— Рах. Моис. Зав. детск. дом. Мойка, 26.
Рутенбург Григ. Мих. Врач. Б. Гребецкая, 28, т. 540-06.
— Дав. Мих. Врач. Писат. Чехова, 3, т. 139-60.
— Исаак Мих. Инж. 7 Советская, 6.
— Ол. Серг. Врач. Б. Гребецкая, 28, т. 540-06.
— Фаня Григ. Влад. маст. Пр. Володарского, 32.
Рутинг Альб. Март. Пом. бухг. Кронверкская, 21.
Руткевич Ол. Павл. Акуш. Пр. Володарского, 24.
— Сигизм. Адол. «С.-З. ж. д.». Советский пер., 9.
Рутковская Ек. Адол. Преп. В. О., Веры Слуцкой, 16.
— Ирина Софр. Торг. Обводный кан., 130.
— Корн. Никл. Арт. Кан. Круштейна, 9.
— Мар. Никл. Арт. Плуталова, 2.
— Ол. Ларс. Массаж. Пр. с. Смоленского, 48.
Рутковский Ал-др Петр. Музык. Кан. пис. Грибоедова, 164.
— Никл. Конст. Делопр. Перевозная наб., 37.
— Стан. Игн. Арт. Кан. Круштейна, 9.
— Теод. Игн. Арт. Мойка, 75.
— Франц Адол. Торг. Бородинская, 1.
— Христоф. Христоф. Врач. Широкая, 1.
Рутман Арон Янк. Торг. Пет. Лаврова, 31.
— Евг. Никиф. Делопр. Бармалеева, 24.
Руф Еф. Абр. Чл. Петросовета. Б. Пушкарская, 43, т. 155-45.
Рухлов Корн. Ром. Герцена, 61.
Руцко Абр. Иос. Торг. Торг. Восстания, 15, т. 155-33.
Ручкин Влад. Серг. Лиговская, 114.
Ручкина Ол. Ал-еев. Торг. 3 Июля, 90.
Рушас Влад. Стан. Кан. Круштейна, 9, т. 129-72.
Рушинг Эдг. Карл. Инж. В. О., 18 л., 9.
Рушкис Солом. Ант. Аптекарский, 4.
Рушковская Ирена Альф. Бухг. Тучкова наб., 2.
Рыбак Ад. Троф. Брандмейст. Ст. полигон Окт. ж. д.».
— Ал-др Минер. Врач. В. О., 7 л., 28.
Рыбаков Ал-др Ант. Агент. Пушкинская, 10.
— Ал-др Никл. Влад. маг. Пр. с. Мих. Архангела, 17.
— Арк. Фед. Торг. Столярный пер., 12.
— Вас. Вас. Горсткина, 6.
— Вас. Як. Союза Связи, 21.
— Дм. Ал-еев. Торг. Коломенская, 7.
— Ив. Дм. Делопр. арт. «Общ. Инв.». Пр. Майорова, 34.
— Ив. Ос. Надз. исправд. Курская, 7.
— Ив. Фед. Влад. маг. Пр. Володарского, 23.
— Ил. Абр. Влад. маст. Е. Зеленина, 41.
— Иос. Изр. «Петрэктранс». Каляева, 7, т. 542-96.
— Конст. Ал-еев. Арт. Красная, 51.
— Мих. Матв. Влад. маст. Пр. 25 Окт., 102.
— Пав. Ал-др. Торг. Лиговская, 109.
— Серг. Вас. Торг. Восстания, 39.
Рыбакова Нат. Мих. Акуш. Б. Под'яческая, 23.
— Ол. Серг. Торг. Восстания, 39.
Рыбаковьева Над. Ал-еев. «С.-З. ж. д.». Подольская, 27.
Рыбалтовский Анат. Ал-др. Преп. Пушкинская, 12.
— Стеф. Ив. Эксперт. Мойка, 82.
Рыбальская-Ланас Ан. Евер. Врач. Пр. К. Либкнехта, 63.
Рыбальченко Тат. Мих. Зубн. врач. Боровая, 59.
Рыбар Анат. Авг. Инж. Пр. с. Александровск., зав «Большевик».
Рыбин Ал-др Никл. Зав. конт. Дмитровский пер., 10.
— Вас. Павл. «Завкреслет». Пушкинская, 4.
— Вас. Як. «Союз совработн.». Подольская, 50, т. 183-73.
— Влад. Ал-еев. Петровская, 8.
— Григ. Никл. Влад. колб. Дмитровский пер., 10.
— Мих. Ив. Чл. Петросовета. Восстания, 41, т. 569-67.
— Мих. Леонт. Торг. Б. Казачий пер., 4.
— Мих. Мих. Влад. парикм. Комиссаровская, 34.
— Мих. Фед. Инсп. Люблинский пер., 2.
— Никл. Фед. Архит. Кан. пис. Грибоедова, 35.
— Пав. Ив. Влад. маг. Фонтанка, 85.
— Серг. Леонт. Влад. маг. Комиссаровская, 62.
Рыбина Валент. Вас. Зав. фотомаст. Гагаринская, 15.
— Евд. Влас. 3 Июля, 120, т. 170-07.
— Мар. Ив. Врач. Фонтанка, 85.
Рыбинский Влад. Иос. «Порт. Таможня». Международный, 40.
— Никл. Никл. Инсп. Декабристов, 35, т. 590-29.
— Никл. Никл. Инсп. Мойка, 106.
Рыбицкая Соф. Дав. Влад. маг. Пр. Майорова, 45.
Рыбицкий Меер Герш. Торг. 3 Июля, 45.
— Григ. Дем. Чл. Петросовета. Тобольская, 3, т. 559-78.
Рыбкин Конст. Мих. Преп. Загородный, 12.
— Никл. Бор. Инсп. Б. Под'яческая, 6.
— Фед. Куз. 3 Советская, 24.
— Фед. Фед. «О-во Мироведения». Верейская, 2.
Рыбкина Мар. Никл. Преп. Бармалеева, 5.
Рыбников Генн. Влад. Зав. пож. депо. Ломанский пер., 5.
Рыбнис Ева Вас. Влад. маст. 3 Июля, 120.
Рыболовлев Никл. Степ. Арт. Митрофановское шоссе, 4-в.
Рывин Влад. Ал-еев. Преп. Петропавловская, 8.
Рывкин Арон Сем. «С.-З. ж. д.». Международный, 50.
— Гдалий Исаев. Чл. Петросовета, предс. союза кожевен. 2 Красноармейская, 14, д. т. 571-85, сл. т. 159-89.

— Макс. Юр. Упр. фабр. Чернышев пер., 14, т. 169-13.
— Мих. Марк. Поварской пер., 4.
— Сем. Исаев. В. О., 5 л., 34.
Рывкина Дрозна Иос. Влад. фотогр. 3 Июля, 77.
Рывлин Ал-др Сам. Ропшинская, 25, т. 194-52.
Рыдалевский Евг. Георг. Преп. Лоцманский остр., 5.
— Фед. Серг. Лоцманский о-в, 15.
Рыдник Анис. Адол. Врач. Кан. пис. Грибоедова, 97.
— Елиз. Ил. Врач. Советский, 22, т. 170-17.
— Лев Абр. Бухг. Екатерингофский, 1, т. 169-68.
Рыжак Изр. Григ. Желябова, 17, т. 131-90.
Рыжанов Вас. Як. Лиговская, 44.
Рыжев Вас. Ив. Кондратьевский, 8.
— Тим. Фед. Мытнинская наб., 7.
Рыжевич Дм. Никл. Инстр. Петергофский, 6.
Рыженков Ихан Мих. Торг. Конная, 4.
— Мих. Фед. Влад. маст. Конная, 4.
— Пав. Ал-др. Секр. В. О., 8 л., 59.
Рыжецкий Сол. Ис. Б. Пушкарская, 61, т. 180-50.
Рыжик Мих. Аарон. Пр. 25 Окт., 142, т. 572-44.
Рыжиков Тим. Мих. Зверинская, 31, т. 135-93.
Рыжков Вас. Ал-еев. «Пгзу». Екатерингофский, 118.
— Мих. Ив. Врач. 10 Советская, 11, т. 185-00.
— Петр Ив. Преп. Фонтанка, 133.
Рыжов Андр. Георг. Чертежн. Скороходова, 13.
— Никл. Никл. Подольская, 4.
— Ос. Мих. Торг. Стремянная, 4.
— Пав. Вас. Преп. Пр. 25 Окт., 153.
— Фед. Ал-еев. Торг. Социалистич., 3.
— Фед. Серг. «Петротрансконтора». Троицкая, 9.
Рык Сем. Карл. Торг. Маклина, 13.
Рык-Борисов Ив. Влад. Арт. Фонтанка, 66.
Рыков Ал-др Викт. Научн. сотр. Комп. Чайковского, 1.
— Викт. Ив. Проф. Комп. Чайковск., 1.
— Пав. Ив. Зав. «Обкоопа». Советский, 48.
Рыковсков Серг. Евгр. Инж. Декабристов, 62.
Рыкун Ив. Ив. Влад. бул. Гоголя, 12.
Рылеева Ек. Вас. Преп. В. О., Средний, 21.
Рылов Ал-др Ал-др. «Госпароходство». Фонтанка, 52.
— Арк. Андр. Живоп. В. О., 4 л., 31.
— Вяч. Мих. «Гидрол. Инст.». Б. Гребецкая, 8.
— Никл. Никл. Врач. Наб. Жореса, 34, т. 543-38.
— Серг. Мих. Преп. Тихвинская, 8.
Рыль Иос. Георг. «Госактеатры». Крест. О-в, Крестовский, 15.
— Соф. Адол. Акуш. Крест. О-в, Крестовский, 15.
Рыльцевич Вяч. Ал-др. Фининсп. Толмачева, 16.
Рымашевския Мар. Авг. Стат. В. О., 5 л., 30.
Рымгайло Владисл. Игн. Воспит. 3 Июля, 122.
Рымени Матв. Ив. Механ. Цветочная, 26.
Рымин Григ. Никан. В.-О. Райкоммунотд. В. О., 11 л., 16.
Рымкевич Ал-др Мих. Предс. фабк. Сосновка, Юрьевский, 1.
— Вацл. Ад. Экспед. Преображенская, 3.
— Зин. Мих. Б. Зеленина, 17.
— Мальвина Владисл. Торг. Соляной пер., 8.
— Пав. Ад. Инж. Театральная пл., 12.
Рымпель Март. Юр. «Окт. ж. д.». Международный, 35.
Рымшан Сем. Моис. Тверская, 6.
Рында-Алексеев Бор. Кир. Пр. 25 Октября, 22.
Рындзюнская Ал-дра Як. Зубн. врач. Перовской, 4.
Рындзюнский Бор. Леонид. «Петропромкредит», уполн. шв. эл. общ. АСЕА. Моховая, 26, т. 156-57.
— Иос. Изр. Секр. пом. прокур. Перовской, 4.
Рындин Бор. Мих. Инж. Слуцкого, 9.
— Вас. Никл. Врач. Песочная, 22.
— Мих. Мих. Проф. Чл. «Инст. Ист. Искусств». 9 Советская, 39.
Рындина Варв. Вас. Счет. Кр. Зорь, 55.
— Ол. Мих. «Ун-т им. Зиновьева». 9 Советская, 39.
Рынейский Ад. Бониф. «Мурм. ж. д.». Зверинская, 42
Рынин Ал-др Степ. Инж. Пр. Володарского, 15, т. 164-70.
— Никл. Ал-еев. Проф., «Инст. П. С.». Коломенская, 37.
Рынина Ол. Ал-еев. Преп. Подольская, 12.
Рынковская Фрида Льв. «Губздрав». Марата, 26.
Рыпников Мих. Ив. Влад. маг. Пр. Кр. Командиров, 31.
Рысев Прок. Матв. Влад. маст. Пушкинская, 17.
Рысева Тат. Дм. Преп. В. О., 2 л., 15.
Рыскальчук Аполлин. Терент. Комп. Чайковского, 59.
Рыскин Исаак Морд. Влад. маст. Пр. 25 Окт., 107.
Рысс Абр. Менд. Врач «Гимз». Пет. Лаврова, 24.
— Анат. Самойл. «Кредиткооп». Пушкинская, 19, т. 184-27.
— Долли Григ. Ковенский пер., 4.
Рыстров Як. Никит. Торг. Горсткина, 5.
Рытенко Ив. Вас. Инж. Каляева, 16.
Рыфф Григ. Бор. Контр. 10 Советская, 17-а.
Рыхляков Никл. Никл. Арт. Троицкая, 3.
Рыхлякова Мар. Ил. Арт. Троицкая, 3.
Рыцарь Раиса Солом. Врач. Чернышев пер., 7.
Рычагов Ал-др Матв. Торг. Марата, 73.
— Сав. Андр. Зав. маг. Красная, 44.
Рычалов Пав. Никл. Влад. пек. Тамбовская, 24.
Рычалова Мар. Павл. Влад. маст. Пороховые, 3 лин., 28.
Рычина Валент. Вас. Арт. Казанская, 33.
Рычкин Ал-др Филипп. Потемкинская, 5.
Рышкевич Ксеноф. Макс. Моховая, 38.
Рышков Влад. Ал-др. Чл. союза драм. пис. Марата, 20.
— Влад. Ал-др. «Акад. Наук». Университетская наб., 5.
— Петр Ив. Преп. Фонтанка, 133.
Рэ Мар. Вяч. Врач. Саперный пер., 12.
Рюдман Дар. Вас. Лесной, М. Об'ездная, 6.
Рюльман Ал-др Фед. Зав. маст. Герцена, 17.
Рюмин Никл. Никл. Врач. В. О., 9 л., 34.
— Петр Серг. Инж. Красная, 20.
Рюмина Ал-дра Аппол. Акуш. Восстания, 31.
— Ан. Петр. Чл. Петросовета. Моховая, 18.
— Вера Никл. Преп. Кан. Пис. Грибоедова, 127.
— Евд. Ал-др. Счетов. Подрезова, 5.
Рюрьман Фед. Ал-др. Лиговская, 8.
Рютин Серг. Ив. Пр. 25 Окт., 120.
— Серг. Ив. Инсп. Марата, 35.
Рябенький Марк Макс. В. О., Пр. Пролетар. Победы, 77.
Рябинен Зах. Льв. Влад. бул. В. О., 8 л., 49-б.
Рябинин Анат. Никл. Проф. Блохина, 4-а.
— Бор. Степ. «Упр. Окт. ж. д.». Покровская, 24.
— Валер. Никл. Геолог. Блохина, 5.
— Влад. Никл. Торг. Лештуков пер., 17.
— Ив. Мих. Касс. Казачий пер., 5, т. 528-09.
— Конст. Никл. Врач. Чернышев пер., 22.
— Конст. Серг. Касс. Комиссаровск., 33.
— Леонид Вас. Секр. губ. администр. комиссии. Смольный, крест. пол.
— Мих. Никл. Чл. Петросовета. Воронежская, 26.
— Никл. Никл. Живоп. Б. Зеленина, 26-б.
— Никл. Фед. Бухг. Боровая, 15.
— Петр Никл. Извозопром. Лиговская, 262-б., т. 582-90.
Рябинина Мар. Ал-еев. Кр. Зорь, 66, т. 134-03.
Рябинкин Фед. Ив. Инсп. Пр. Юн. Пролетария, 39.
Рябинов Ал-др Мих. Влад. фотоцинкогр. Марата, 52, т. 169-48.
Рябкин Мир. Абр. 3 Июля, 24, т. 558-58.
Рябков Ал-др Мих. Техн. Канонерская, 4.
— Арт. Вас. Бухг. Пр. 25 Окт., 51.
— Вас. Плат. Бухг. Гоголя, 7.
— Фед. Вас. Торг. Лесной, Васильевская, 12.
— Як. Петр. Механ. Комиссаровская, 29. т. 141-38.
Рябкова Ан. Дм. Влад. маг. Новый пер., 9.
Рябов Ал-др Сем. Бухг. Широкая, 37.
— Ал-ей Мих. Торг. Моск. заст., Жукова, 15.
— Вас. Ив. 6 Советская, 18.
— Викт. Ив. «Петропехшкола». 3 Июля, 26.
— Влад. Петр. Финаг. Декабр. Рылеева, 23.
— Георг. Андр. Лесовод. Фонтанка, 45, т. 545-35.
— Ив. Игн. Мойка, 110, т. 530-21.
— Мих. Анис. Влад. маст. Пр. Энгельса, 92.
— Мих. Иос. Бухг. Пр. 25 Окт., 22.
— Никл. Фед. Чл. Петросовета. 25 Окт., 64, т. 128-23.
— Петр Андр. Чл. Петросовета. Кр. Связи, 15, т. 547-06.
— Сем. Ив. «Петрообластоп». Греческий, 11, т. 130-85.
Рябова Лид. Ал-др. Чл. Петросовета. Пр. К. Либкнехта, 38, т. 551-20.
— Мар. Андр. Руков. С'езжинская, 19.
Рябовайтра Микель Микел. Торг. Волжская, 12.
Рябовский Дм. Мих. Бухг. Гатчинская, 31.
Рябовцев Ал-др. Никан. Влад. маг. 3 Июля, 29.
Рябоконь Авр. Троф. «Мурм. ж. д.». Соляной пер., 5.
Рябухин Георг. Ал-др. Агент. Пр. К Либкнехта, 44, т. 148-86.
— Никл. Фед. Бухг. Удельная, Костромской, 53.
Рябушинский - Шинский Никл. Павл. Художн. Пр. пис. Добролюбова, 1, т. 167-48.
Рябцов Вас. Фед. Влад. пек. Шкапина, 39.
— Фед. Фед. Влад. пек. Шкапина, 39.
Рябчиков Ал-др. Ал-еев. Зав. счетн. отд. Уисполк. Пр. Маклина, 19.
— Никл. Фед. Жуковского, 3.
— Пав. Степ. Пр. пис. Добролюбова, 4.
Рябчинский Никл. Георг. Инстр. Гатчинская, 21.
Рягузов Пав. Вас. Делопр. Гавань, Гаванская, 15.
Рядкин Ал-др. Георг. Влад. маг. Пл. пис. Островского, 9, т. 567-34.
Ряднов Ал-др Харламп. Счетов. Полтавская, 5.
Рядов Ал-ей Вас. Касс. В. О., 1 л., 28.

— Ив. Ил. Врач, ассист. Вомедака. Лесной пр., 3.
Рядцын Никл. Афан. Делопр. В. О., 4 л., 61.
Рядченко Никл. Никл. «Севзаподпути». Моховая, 28.
Ряжкин Никл. Ал-др. «Игзу». Нов. Дер., Гусева, 9.
Ряжская, Вера Никл. Преп. Скороходова, 21.
Ряжский Ал-др Ал-др. «Откомхоз». В. О., В. О., 9 л., 58.
Рязанов Ив. Ив. Торг. Ямская, 14.
— Никл. Афан. Влад. маст. Серпуховская, 2, т. 164-93.
— Степ. Вас. Преп. Исаков пер., 26.
Рязанский Вас. Ал-др. Влад. маг. Дегтярная, 9.
— Мих. Григ. Бухг. Пр. 25 Окт., 109.
Рязанцев Ал-др. Никл. Арт. Сытнинская, 14.
— Влад. Вас. Чл. Тов. Биржи, уполн. «Северосмаг.». Кр. Зорь, 26, т. 139-22.
— Григ. Григ. Бухг. Бульв. Профсоюзов, 5.
— Евг. Петр. «Петроукрайон». Полозова, 22.
— Никл. Мих. «Гос. конс. трест». Лиговская, 109, т. 153-99.
Рязанцева Ол. Еф. Арт. Сытнинская, 14.
— Тат. Ал-др. Врач. Фонтанка, 148.
Рятсен Ив. Андр. Отв. секр. клуба моряк. Кан. пис. Грибоедова, 116, т. 169-90.
Рятт Иос. Ал-др. Чл. Петросовета. В. О., 1 л., 32, т. 588-03.
Ряховская Ал-дра Серг. Делопр. Бородинская, 1.

С

Саакян Леон. Исаак. «Правды», 12.
Саакс Генр. Ган. Живоп. Фонарный пер., 3.
Саар Ал-др Ив. Зав. завод. Б. Пушкарская, 5, т. 568-44.
— Ал-др Март. Счетов. Декабристов, 6.
Саареток Карл Том. Декабр. Рылеева, 15, т. 172-44.
Саарнит Петр Андр. 2 Красноармейская, 14.
Саатсазов Никл. Фом. Б. Разночинная, 19-б.
Саатчиан Рапс. Лаз. Бактериолог. 3 Июля, 52.
Саатчианц Арт. Лаз. Влад. маст. Пр. 25 Октября, 14, т. 560-14.
— Аршив. Лазар. Л. Толстого, 1.
Сабанеев Арк. Арк. Уч. сотр. Лесной, дорога в Сосновку, 1.
— Конст. Дм. Лабор. Советский, 38.
Сабанин Бор. Влад. Саперный пер., 19, т. 171-14.
Сабас Ан. Ив. Бухг. Саперный пер., 2.
— Викент. Гаспар. Преп. Саперный пер., 2.
Сабатовский Ал-др Стан. Ювел. Казанская, 16.
Сабельников Мих. Мих. Влад. маг. Мурзинка, 38.
Сабинин Ал-др Никл. Счетов. Лиговка, 235.
— Ал-ей Мих. Бухг. Моховая, 31.
— Никл. Андр. В. О., Средний, 6, т. 144-38.
Сабинина Евг. Ив. Арт. Социалистическая, 13.
— Ек. Ал-др. Арт. 1 Красноармейская, 18, т. 174-69.
Сабо Франц Ив. Комвзвод. Красн. Конницы, 5.
Саболь Петр Ив. Арт. Пр. Володарского, 24.
Сабсович Лаз. Самс. В. О., 11 л., 12, т. 186-50.
— Соф. Дав. Врач. Пр. К. Либкнехта, 33.
Сабукевич Авг. Каз. 5 Красноармейская, 3.
Сабуров Сим. Фед. Драмат., арт. Декабр. Пестеля, 7.
Сабурова Ан. Андр. Моховая, 22.
Саватеев Вас. Дм. Инж., дир-ор Труб. зав. Мытнинский пер., 12.
— Серг. Вас. Влад. маст. Комиссаровская, 41, т. 580-55.
Савашеев Ал-др Тим. Торг. Никольский пер., 4.
Савваитский Мих. Ив. Библиогр. Пр. Володарского, 32.
Савватовский Мих. Влад. В. О., 6 л., 43.
Саввон Мих. Наум. Зав. «Кооператор». Лиговка, 58.
Савгир Иос. Макс. Надеждинская, 48.
Савелов Ив. Матв. Касс. Ракова, 6.
Савелова Ел. Никл. Преп. Калинина, 51.
Савельев Ал-др Вас. Инстр. Крест. остр., Ср. Невка, 40.
— Ал-др Влад. «Губ. отд. тр.». Головинская, 14.
— Ал-др Никл. Торг. инсп. В. О., 12 л., 65.
— Ал-др Петр. Делопр. Перовской, 4.
— Ал-ей Карп. Техн. контр. В. О., 16 л., 79.
— Андр. Савел. Торг. Международный, 58.
— Валер. Серг. Гавань, Средний, 13.
— Вас. Ал-др. Косой пер., 5.
— Вас. Георг. Финагент. Рузовская, 35.
— Вас. Еф. Чл. дор. комит. Лермонтовский, 55.
— Вас. Ив. Бухг. Б. Пушкарская, 30.
— Вас. Ив. Финагент. Барочная, 4.
— Вас. Ив. Руков. Гражданская, 4.
— Вас. Петр. Зав. скл. Декабр. Пестеля, 4.
— Влад. Ал-еев. «Петрораспредбаза». Жуковская, 57.
— Влад. Вас. Влад. прач. Лермонтовский, 38.
— Влад. Влад. Марата, 63.
— Дм. Мих. «Новтресторг». Марата, 70-б.
— Дм. Сав. Делопр. Невск. заст., Прогонный пер., 29.
— Ив. Ал-еев. Влад. маст. Херсонская, 5.
— Ив. Афан. Чл. Тов. Биржи. Фонтанка, 103.
— Ив. Вас. Влад. бул. 9 Советская, 23.
— Ив. Вас. Крест. о-в, Средняя Невка, 6, т. 190-04.
— Ив. Еф. Симбирская, 35.
— Ив. Мих. Надз. исправд. Пр. 25 Окт., 69.
— Ив. Степ. В. О., 10 л., 15-б.
— Леонид Валер. Чл. Петросовета. Пушкинская, 9, т. 541-02.
— Леонид Фед. Врач. Пр. К. Маркса, 10.
— Леонт. Никл. Счетов. Предтеченская, 11.
— Мих. Петр. Пр. Володарского, 48.
— Никл. Ал-др. Преп. Лиговская, 11.
— Никл. Вас. Крест. о-в, Николаевская, 3, т. 592-90.
— Никл. Сем. Репортер. Фонтанка, 33.
— Никл. Фед. «Госактеатры». В. О., 11 л., 14, т. 167-97.
— Ник. Фед. Преп. В. О., Пр. Пролет. Победы, 38.
— Прокоп. Савел. Упр. Зодч. Росси, 2.
— Сам. Савел. Калашниковская наб., 72.
— Серг. Вяч. Штурм. Апраксин пер., 4.
— Терент. Савел. Куст. Саперный пер., 15.
Савельев-Хохлов Плат. Савел. Торговая, 12.
Савельева Ан. Фед. Влад. маг. Саперный пер., 15.
— Евд. Вас. Торг. Пороховой пер., 1.
— Ек. Ив. Влад. чайн. Союза Связи, 14.
— Елиз. Никл. Преп. П. С., Малый, 39.
— Нат. Сем. Акуш. Загородный, 26.
— Ол. Валер. Гавань, Средний, 13.
— Ол. Никл. Стат. Красносельская, 16.
— Юл. Ив. Чертежн. Финляндский, 11.
Савельзон Исаак Изр. Инж. Пр. Майорова, 3.
Савиаук Ян Ян. Пр. 25 Октября, 100.
Савин Абр. Сем. Б. Пушкарская, 8, т. 559-01.
— Агафон Троф. Торг. Международный, 62.
— Ал-др Мих. Пом. бухг. 8 Красноармейская, 14.
— Андр. Григ. Влад. маг. Пр. 25 Октября, 40.
— Вас. Вас. Смольный пр., 2.
— Вас. Дм. Влад. парикм. Мало-Разночинная, 7.
— Ив. Куз. Чл. Петросовета, фининсп. Наб. Рошаля, 6.
— Иос. Носон. Влад. маг. Пр. К. Либкнехта, 22, т. 148-04.
— Конст. Андр. Преп. Пр. 25 Октября, 140.
— Никл. Андр. Преп. Ракова, 15.
— Никл. Андр. Зав. Трансп. п/отд., чл. Петросовета. Смольный пр., 6, т. 163-17.
— Сем. Абр. Арт. Б. Пушкарская, 48.
— Серг. Павл. Воспит. В. О., 9 л., 50.
— Фед. Петр. Влад. маст. Гражданская, 3.
— Фед. Петр. Механ. Союза Связи, 5, т. 589-79.
Савина Ал. Петр. Преп. В. О., 9 л., 46.
— Ан. Степ. Влад. маг. Лесной пр., 13.
— Люб. Ив. Чл. Петросовета. М. Посадская, 13.
— Мар. Серг. Торг. Пр. К. Либкнехта, 22.
— Ол. Влад. Делопр. Наб. Рошаля, 6.
— Пелаг. Ив. Б. Гребецкая, 24.
— Праск. Ив. Извозопром. Кирилловская, 2.
Савинов Ал-др Ив. Делопр. Геслеровский пер., 27-а.
— Ал-ей Ив. Проф. Звенигородская, 2.
— Вас. Ив. Красн. Зорь, 8, т. 539-59.
— Ив. Афан. Инсп. Казанская, 8.
— Ив. Фед. «УПИ». Пр. Огородникова, 60.
— Конст. Ив. Зав. техн. ч. типогр. «Красной Газ.». Фонтанка, 57.
— Мих. Никл. Механ., влад. маст. Моховая, 26.
— Никл. Никл. В. О., 7 л., 26, т. 536-04.
— Петр Иллар. Дмитровский пер., 5.
— Петр Иллар. Влад. рестор. Моховая, 27.
— Савва Мих. Торг. М. Белозерская, 5.
— Фед. Афан. Казанская, 8.
Савинова Мар. Никит. Влад. чайн. Комп. Чайковского, 2.
Савинская Елиз. Никл. Стат. Кирочная, 12.
— Соф. Ал-др. Влад. маг. Свечной пер., 15.
Савинский Абр. Ал-др. Влад. маст. 5 Красноармейская, 7.
— Ал-др Никл. Техн. Жуковского, 29.
— Вас. Евмент. Проф. В. О., Пр. Пролет. Победы, 27.
Савиных Ив. Адриан. «Откомхоз». В. О., 23 л., 10.
Савицкая Ан. Никл. Воинова, 34.
— Глаф. Игн. Зав. детск. дом. Кр. о-в, Александровский, 14.
— Евг. Степ. Преп. Ново-Александровская, 26.
— Ек. Петр. Пет. Лаврова, 33.
— Мар. Ал-др. Научн. сотр. Пр. Маклина, 2.
— Над. Никл. Стат. Пр. Володарского, 51.
— Нина Степ. Преп. Пр. К. Либкнехта, 59.
Савицкий Ал-др Игн. «Откомхоз». Троицкий, 37.
— Андр. Фед. Завшк. Ново-Александровская, 26.
— Бронисл. Клем. Пет. Лаврова, 33.
— Влад. Ал-др. Пр. Нахимсона, 6.
— Влад. Влад. Касс. 6 Красноармейская, 16, т. 558-62.
— Влад. Иос. Инж. Рузовская, 17.
— Григ. Вас. Инж. Рузовская, 9, т. 582-32.

— Ив. Никл. В. О., 7 л., 26, т. 531-14.
— Мих. Харит. Торг. Дровяной пер., 7.
— Никл. Никл. 1 ул. Дер. Бедноты, 38.
— Сигизм. Иос. Екатерингофский, 20.
— Степ. Амос. Дир-ор ф-ки «Шерис». Прав. бер. Невы, 96.
— Юр. Вас. Инж. Лиговская, 3, т. 546-74.
Савич Ал-др Ос. Консульт. «Промбюро». Пр. Володарского, 12, т. 189-57.
— Ваул. Никл. Бухг. В. О., 21 л., 2.
— Влад. Вас. Проф. Поварской пер., 12.
— Влад. Мих. «Консерватория». Красн. Зорь, 63.
— Всев. Павл. Пом. дир. гл. Ботан. сада. Песочная, 1.
— Евд. Вас. Дириж. телегр. Дровяной пер., 22.
— Нат. Мих. 6 Красноармейская, **15.**
— Шлема Езеров. Куст. Восстания, 37.
— Юл. Людв. Инстр. Красная, 43.
— Ян. Иос. Зав. кино-театр. «Сплендид-Палас». Красн. Зорь, 44-б.
Савич-Любицкая Лид. Ив. Научн. сотр. Ботан. сад, Песочная, 1.
Савичев Ив. Герас. Бухг. Слуцкого, 37.
— Никл. Герас. Бухг. Боровая, 84.
— Никл. Ив. Бухг. 10 Советская, 17-б.
— Никл. Род. Влад. пек. В. О., 2 л., 13.
— Пав. Ив. Уполномоч. «Вятпромторга». Пр. 25 Октября, 106, т. 529-77.
Савкевич Пант. Ипп. «Астроном. О-во». В. О., 5 л., 34.
Савкин Вас. Ив. Бухг. Старорусская, 2.
Савкина Ол. Ефр. «П. Г. О. Н. О.». Гагаринская, 12, т. 579-32.
Савко Никл. Аркад. Чл. Петросовета. Пр. Майорова, 1, т. 562-16.
Савлуков Ион Вас. Чл. Петросовета. Комп. Чайковского, 7.
Савнаук Ян Ян. Преп. В. О., 1 л., 52.
Савников Вас. Иллар. Курляндская, 6.
Саволяйнен Мих. Никл. Декабристов, 3, т. 130-48.
Савонько Влад. Степ. Врач. Клиническая, 1.
Савостьянова Мар. Влад. В. О., Веры Слуцкой, 2.
Савояров Мих. Никл. Чл. союза драм. пис. Троицкая, 10, т. 181-22.
Савримович Иос. Ал-др. Инж. 3 Июля, 8.
Савров Никл. Ал-др. Техн. 9 Красноармейская, 8.
Савускан Эмман. Иос. Делопр. Мойка, 108.
Савушкин Никл. Никл. Агент. В. О., 3 л., 16.
Савченко Ал-др Потап. Преп. Кронверкский, 5.
— Калин. Ник. Влад. пивн. Подольская, 21, т. 137-57.
— Порф. Як. Надз. исправд. Константиноградская, 6.
— Раиса Степ. Чл. Петросовета. Чернышев пер., **11.**
— Сем. Фед. Б. Разночинная, 7.
— Серг. Ал-еев. Преп. Дек. Рылеева, **21.**
Савшинский Адол. Ил. Врач. Ораниенбаумская, 21.
— Самарий Ил. Преп. М. Под'яческая, 8.
— Юл. Ил. Врач. Пр. К. Либкнехта, 22.
Сагалов Лев Льв. Пр. 25 Октября, 112, т. 133-23.
Сагалович Мих. Дм. Инсп. Стремянная, 11, т. 577-48.
Саглин Вас. Ал-др. Петровский, 2.
Саглина Вера Ал-др. Преп. Петровский, 2.
Саговская Ек. Никл. Преп. Петровский, 2.
— Соф. Никл. Преп. Пушкинская, 12.
Садд Исид. Исаак. Врач. Екатерингофский, 40.
Садзюк Мих. Мих. Влад. парикм. Греческий, 11.
Садиков Влад. Серг. Проф. В. О., 2 л., 3.
— Куз. Степ. Бухг. Пр. Огородникова, 20.
— Петр Ал-еев. Преп. М. Посадская, 14.
Садикова Вера Ил. Преп. М. Посадская, 14.
Садков Ал-др Ал-еев. Нов. Дер., Гусева, 122.
— Ал-др Нил. «Петроток». Бронницкая, 16.
— Влад. Феокт. Верейская, 8.
Садов Ал-др Ал-др. Врач. Лопухинская, 12.
— Ал-др Ив. «Росс. Публ. Библиот.». Кирилловская, 12.
Садова Мар. Ал-др. «Росс. Публ. Библ.». Кирилловская, 12.
Садова-Александри Ал-дра Конст. Врач. Лопухинская, 12.
Садовников Ал-др Ив. Надз. исправд. Тележная, 23.
— Ал-др Петр. Торг. 11 Красноармейская, 7.
— Вас. Дм. Школа-типогр. Красная, 3.
Садовникова Нат. Горд. Предс. фабк. Красная, 3.
Садовничий Ант. Макс. Ревиз. Герцена, 44.
Садовская Ал-дра Як. Арт. Фонтанка, 127.
— Бронисл. Люд. Чл. Петросовета. Свечной, 2.
— Вера Павл. Преп. Б. Пушкарская, 61.
— Мар. Ферд. Касс. Моховая, 27.
— Соф. Ив. Кирочная, 32.
Садовский Ал-др Ал-др. Техн. Невская заст., Прямой, 35.
— Ал-др Мих. Преп. Фонтанка, 62.
— Карл Никл. Инсп. Пр. Маклина, 15.
— Конст. Карл. Загородный, 70.
— Марк Эмман. Чл. союза драм. писат. Пр. Володарского, 50.
— Мих. Ал-др. Фонтанка, 62.
— Петр Петр. «Мурм. ж. д.». Моховая, 43.
— Фед. Тит. Лермонтовский, 22, т. 180-30.
— Фридр. Людв. Преп. Ср. Под'яческая, 14.
Садофьев Ил. Ив. Конт. газ. «Петр. Правда», «Ассоц. прол. писат.». Ракова, 29, т. 152-43.
Садофьева Вера Серг. Стат. Фонтанка, 2.
— Мар. Ив. Контрол. Тихвинская, 9.
Садофьева-Филиппова Ек. Ив. Тихвинская, 9.
Садт Исид. Исаак. Зубврач. Крюков кан., 14.
Садыкер Мар. Сем. Петропавловская, 4, т. 176-58.
Садыков Ал-др Никл. «Спичтрест». Комп. Чайковского, 24.
— Серг. Серг. Халтурина, 17, т. 547-72.
Сажеппе Пав. Сильв. Преп. Фонтанка, 110.
Сажин Ал-др Ал-еев. Пом. зав. «Петрогуботкомхоз». Красн. Зорь, 13, т. 576-84.
— Пав. Ив. Влад. маг. Наб. лейт. Шмидта, 7.
— Петр Ив. Влад. маг. Троицкая, 25.
Сажина Соф. Никл. Врач. В. О., Тучков пер., 5.
Сазанова Люб. Бор. Кузнечный пр., 14-б, т. 190-13.
Сазиков Пав. Валент. Пиан. Герцена, 29.
Сазокова Нат. Як. Зубн. врач. 4 Красноармейская, 18-а.
Сазонов Арк. Ал-еев. Дровяной пер., 10.
— Вас. Павл. Гл. механ. зав. «Большевик». Пр. с. Александровского, 50.
— Влад. Влад. Бухг. Фонтанка, 66.
— Григ. Ал-др Арт. Гулярная, 28.
— Еф. Сазон. Влад. маст. Комп. Чайковского, 19.
— Мих. Ал-др. «Петроторг». Красных Зорь, 50.
— Мих. Павл. 5 Красноармейская, 17.
— Никл. Серг. Юрист. Кан. пис. Грибоедова, 121.
— Пав. Фед. «Петрожелдор.». Красн. Связи, 5, т. 174-14.
— Петр Ал-еев. Бухг. Казанская, 27.
— Петр Влад. Фонтанка, 66, т. 150-36.
— Петр Павл. Режисс. 5 Красноармейская, 17.
— Сем. Никл. «Сев. С.-Хоз. О-во». Гулярная, 18.
Сазонова Ан. Дм. Пом. зав. шк. Воинова, 13.
— Вера Никл. Врач. Гатчинская, 16.
— Елиз. Ал-еев. Библиогр. Казанская, 27.
Саитов Бор. Влад. Муз. критик. 3 Июля, 18.
— Влад. Ив. Библиот. 3 Июля, 18.
Сай Прокоп. Дан. Преп. В. О., 16 л., 25.
Сайк Никл. Юр. Орг. колл. Река Монастырка, 1.
Сайкин Ив. Мих. Чл. Петросовета. Ковенский пер., 11.
— Ил. Мих. Преп. Смольный, Делег. пол.
Сайковская Мар. Леонард. Счетов. Невск. заст., Гражданский пер., 96.
Сакарев Ив. Вас. Экспед. В. О., Тучкова наб., 10.
Сакдорф Георг. Георг. Сердобольская, 1.
Сакеллари Никл. Ал-др. «В.-Морск. Акад.». Кан. Круштейна, 9.
Сакеус Ан. Ант. Торг. Пет. Лаврова, 31.
Сакизчи Марк Вениам. Таб. ф-ка. Фонтанка, 110.
Сакин Ив. Мих. Инсп. ПОИПС. Декабристов, 49.
— Натан Сав. Торг. Столярный пер., 9.
Сакман Вас. Фед. Чл. Петросовета. Пр. Юн. Пролетария, 37.
Сакова Ан. Ив. Касс. Пр. Маклина, 48.
Сакович Андр. Кипр. В. О., Средний, 48.
— Глеб Мих. Педаг. Пролетарский пер., 7.
— Ел. Ромуальд. Зубн. врач. Б. Вульфова, 9.
— Мар. Серг. Врач. Мойка, 108.
Сакс Игн. Сем. Наб. Жореса, 18, т. 176-01.
— Никл. Фед. Врач. Нов. Дер., Гусева, 57.
— Як. Сем. Чл. Фонд. Биржи. Желябова, 15, т. 133-13.
Саксаганская Ан. Абр. Писат. Пр. 25 Окт., 104.
— Ева Абр. Кр. Зорь, 16, т. 174-33.
Саксен Густ. Львов. «Петрогосиздат». В. О., 2 л., 25.
Саксон Роз. Як. Массаж. Кан. пис. Грибоедова, 107.
Салазкина Соф. Серг. Делопр. Пр. К. Либкнехта, 76.
Саламатин Ив. Ив. Касс. Пр. 25 Октября, 170.
Саламонов Ал-др Вас. Казнач. Выб. ст., Жукова, 5.
Саларев Ал-др Вас. 6 Красноармейск., 1.
Саларов Мих. Ив. Арт. Пис. Чехова, 1.
Саленен Вил. Ян. Инсп. Наб. Красн. Фл., 12.
Саликов Вас. Ал-др. Влад. пивн. Обводный кан., 96.
Салин Никл. Ив. «Почтамт». Пр. 25 Окт., 1, т. 545-75.
— Никл. Конст. Чл. Петросовета. Декабр. Якубовича, 4, т. 171-35.
Салир Ян Якуб. Торг. Кр. Связи, 8.
Салитан Иос. Савел. Песочная, 7, т. 177-55.
Салкало Влад. Март. Красн. Зорь, 13, т. 156-81.
Саллинг Пав. Авг. Бухг. Пр. с. Смоленского, 42.
Салло Юлиус Томас. Бухг. Очаковская, 5.
Салманов Петр Петр. Врач. Лесной, Б. Спасская, 34.
Салмин Евг. Ив. Крест. о-в, Александровский, 5.
Салов Фед. Вас. Влад. маг. Фонтанка, 145.
Саломе Евг. Ал-др. Юрист. Геслеровский пер., 4.
— Степ. Ал-др. Пр. 25 Октября, 57.
Саломыков Вас. Маркел. Касс. Загородный, 26.
Саломэ Вас. Роб. «Электрик». Петропавловская, 4.
Салтанов Ал-ей Вас. Торговая, 4.
— Никл. Вас. Врач. Басков пер., 27.
— Пав. Павл. Инж. Кан. Круштейна, 3.
Салтанова Ек. Дм. Делопр. Стачек, 85-а.
Салтыков Григ. Вас. Бухг. В. О., 8 л., 15.

— Евг. Серг. Калинина, 11.
— Лев Никл. Проф. В. О., 2 л., 41, т. 170-39.
— Леонид Гавр. Техн. В. О., 7 л., 72.
— Серг. Никит. Б. Зеленина, 13.
— Як. Еф. Касс. Кирочная, 12.
— Як. Як. Врач. В. О., Пр. Пролет. Победы, 63.
Салунов Степ. Фед. Чл. Петросовета. Кан. пис. Грибоедова, 164.
Сальнин Кондр. Сем. Зав. гараж. Б. Посадская, 24.
Сальдау Петр Як. Проф. В. О., 21 л., 2.
Салько Хрис. Ал-еев. Научн. сотр. Ватный о-в, 2.
Сальков Ал-др Андр. «Петрогубгрозыск». Басков пер., 36.
Сальм Конст. Вас. «Петроартскл.». С'езжинская, 37.
— Никл. Вас. Мойка, 22.
Сальман Исай Абр. Ювел. Марата, 32, т. 131-73.
— Розалия Сав. Влад. маст. 8 Советская, 21.
— Як. Льв. 8 Советская, 21, т. 532-50.
Сальников Ал-др Мих. Торг. Горсткина, 2.
— Ив. Павл. Канонерская, 19.
Сальникова Зоя Вас. Верейская, 27.
Сальница Иос. Сам. Торг. Поварской пер., 8.
Сальный Ал-др Веннам. Пр. Нахимсона, 19, т. 562-83.
— Изр. Викт. Влад. маг. 1 Красноармейская, 1, т. 567-97.
— Мих. Як. Фонтанка, 108, т. 193-42.
— Хананим Веннам. Торг. Пр. 25 Октября, 65.
Сальянов Конст. Фед. Техн. Пр. К. Маркса, 31.
Салямов Изм. Ибр. «Пепо». Комиссаровская, 55.
Самарец Куз. Ил. Чл. Петросовета. Майорова, 1, т. 147-09.
Самарин Ал-др Никл. Бородинская, 2, т. 140-76.
— Ал-др Петр. Пом. бухг. Казанская, 39.
— Евг. Никл. «Петробумтрест». В. О., Уральская, 14.
— Конст. Никл. Бухг. Некрасова, 35.
— Никл. Никл. Врач. Воинова, 48.
Самарин-Эльский Иос. Конст. Режисс. Загородный, 17.
Самарина Люб. Ал-др. Арт. Фонтанка, 8.
Самблин Дм. Як. Чл. Петросовета. Фонтанка, 64, т. 135-79.
Самельсон Зальман Веннам. Торг. Троицкая, 9.
Саминова Елиз. Освальд. Контрол. Розы Люксембург, 17.
Саминская Рахиль Солом. Врач. Красная, 11.
Самков Мих. Степ. Моховая, 42.
Самнин Конст. Фед. Инж. Комп. Чайковского, 42.
Самодуров Влад. Анипод. Техн. Шоссе Революции, 66.
Самознаев Илиод. Мих. Делопр. Международный, 9.
Самойлов Ал-др Григ. Врач. Кирочная, 43-А.
— Ал-др Павл. Инж. Кронверкский, 65-а.
— Ал-ей Вас. Глинки, 13, т. 534-97.
— Анат. Вас. Инж. гражд. Скороходова, 21, т. 184-41.
— Арс. Ег. Муравьевский пер., 4.
— Бор. Мих. Руков. торг. ч. В. О., 9 л., 58.
— Вас. Гавр. В. О., 4 л., 3.
— Дав. Ал-др. «Профсоюз хим». Пр. Нахимсона, 15.
— Евг. Вас. «Центрархив». Пролетарский пер., 7.
— Ив. Ал-др. «Спичтрест». М. Посадская, 14.
— Ил. Сам. Касс. Загородный, 19.
— Мих. Андр. Торг. 3 Советская, 8.
— Мих. Ив. 6 Советская, 15, т. 542-32.
— Никл. Ив. Бухг. Полтавская, 12.
— Пав. Вас. Арт. Аптекарский пер., 6, т. 562-99.
— Петр Вас. Инж. Пет. Лаврова, 5.
— Серг. Ал-др. Инж. Басков пер., 27.
— Як. Леонид. Надеждинская, 3, т. 184-34.
Самойлова Ел. Павл. Глинки, 13.
— Ксен. Степ. Уполн. местк. 6 Красноармейская, 8.
— Люб. Вас. Чл. Петросовета. Алекс.-Невская, 7.
— Над. Конст. Писат. Декабр. Пестеля, 27.
— Нат. Серг. «Гос. Универс.». Университетская наб., 11.
Самойлович Ал-др Никл. Проф. ректор. «Инст. Вост. Яз.». Ропшинская, 23, т. 157-36.
— Евг. Никл. Ропшинская, 23.
— Руд. Лаз. Нач. «Севэкспедиции». Б. Пушкарская, 59, т. 558-42.
— Саул. Моис. Загородный, 32, т. 563-78.
— Як. Ал-др. Б. Посадская, 1.
Самокатов Ив. Ив. Инж. 11 Красноармейская, 15-б, т. 556-89.
Самолетов Вас. Емел. Преп. Пр. Огородникова, 3.
— Сем. Степ. Торг. Гатчинская, 17.
Саморгонская Шима Лейб. Торг. Надеждинская, 1.
Самородницкий Наум Як. Чл. Тов. Биржи, инж. Пр. 25 Октября, 136, т. 572-77.
Самородов Арк. Георг. Инж. Кр. Зорь, 54.
Самородская-Евдокимова Клавд. Дм. Счет. Свечной пер., 4.
Саморупо Григ. Никл. Псковская, 6.
Самосуд Сам. Абр. Дирриж. С'езжинская, 38.
Самосудова Ан. Степ. Торг. Прядильная, 36.
Самосюк Петр Вас. Лиговка, 44.
Самотовкин Никл. Фед. «Пепо». Лесной, 2 Муринский, 31.
Самофал Савва Арт. Лесной, Широкий пер., 3.
Самофалов Валент. Петр. «Зерносевер». Воинова, 34.
Самохвалов Ал-др Никл. Живоп. В. О., Пр. Прол. Победы, 8.
— Ал-др Прокоф. Чл. Петросовета, «Петрукрайон». Кр. Курсанта, 8, сл. т. 145-52.
— Фед. Фед. Пом. зав. почт. отд. Либавский пер., 3.
Самохвалова Евг. Вас. Преп. В. О., 13 л., 36.
— Мар. Петр. Арт. Колокольная, 5.
Самохин Георг. Богд. Влад. пек. Марата, 74.
— Григ. Ив. Касс. Восстания, 40.
— Серг. Павл. «В.-Морск. Акад.». В. О., 11 л., 2.
Самоцвет Никл. Феофил. 1 Красноармейская, 3.
Самоцветов Ив. Мин. Зав. маг. Ракова, 37, т. 135-50.
Самошкин Георг. Петр. Полюстровский, 47.
Самсин Никл. Георг. Влад. маг. Б. Белозерская, 31.
Самсоненко Вас. Григ. Преп. Пис. Белинского, 6.
— Ек. Григ. Акуш. Лермонтовский, 5.
— Еф. Фед. Влад. маг. Ново-Александровский, 4.
Самсонов Ал-др Ал-др. «Упр. Окт. ж. д.». Ропшинская, 24.
— Ал-др Гурьев. Влад. чайной. Международный, 74-б, т. 580-80.
— Ареф. Диом. Преп. В. О., 16 л., 69.
— Влад. Влад. Кр. о-в, Эсперов пер., 7.
— Дм. Мартын. 10 Советская, 17-б.
— Ив. Алекс. «Пенькотрест». Серпуховская, 44.
— Петр Дм. Инж. В. О., 7 л., 16.
Самсонова Ал-дра Андр. Акуш. Рыбацкая, 12.
— Ан. Дм. В. О., 7 л., 16.
— Ан. Никл. Бухг. 3 Июля, 22.
— Тат. Ив. Торг. Войтика, 19.
Самсонова-Карапетян Ел. Ал-др. «Гимз.». Царицынская, 3.
Самуйлов Ал-др Евстигн. Пр. с. Александровского, 55.
Самурский Влад. Логгин. Чл. союза драм. писат. Разночинная, 12.
Самусевич Ив. Петр. Управдом. Фонтанка, 108.
Самусь Ал-др Макс. Проф. Международный, 26.
— Вера Ал-еев. Зав. эксп. Петр. Отд. «Изв. ВЦИК». С'езжинская, 29, т. 549-71.
— Евг. Ал-др. Международный, 26.
Самусьев Георг. Евг. Архит. Герцена, 53, т. 159-00.
Самуцевич Иос. Казим. Марата, 76.
Самцов Конст. Вас. Чл. Петросовета, комиссар. Фонтанка, 120, т. 154-85.
Самуэлов Арт. Христ. Инсп. Пр. К. Либкнехта, 20.
Самуэльсон Анат. Дав. Инж., «Севзапгосторг». Кирочная, 30, т. 166-88.
Сангир Герм. Ал-др. Зубн. врач. Чернышев пер., 20.
— Этна Мендел. Влад. маг. Троицкая, 29.
Сангурский Мих. Влад. Чл. Петросовета. Петрокрепость.
Санданов Ал-др Ив. Пр. Володарского, 38, т. 161-72.
Сандер Петр Ив. Влад. маст. В. О., 12 л., 11.
Сандерс Пит. Герард. Б. Зеленина, 9, т. 148-15.
Сандецкий Як. Иос. Счетов. Блохина, 9.
Сандлер Вацл. Ос. Влад. торг. Екатерингофский, 15.
— Влад. Гур. Зверинская, 42.
— Иос. Ефр. Зав. маг. Жуковского, 2.
— Мальвина Григ. Влад. маг. Жуковского, 2.
Сандовский Матв. Дав. Чл. Петросовета. 6 Красноармейская, 6.
Сандор Конст. Ант. Слуцкого, 27.
Сандрова Над. Як. Чл. союза драм. писат. Пр. Майорова, 21.
Сандуленко Ал-др Прок. В. О., 18 л., 19-б, 154-93.
Сандялин Никл. Конст. «Пепо». 5 Советская, 20.
Санжи Георг. Ив. «Петроукрайон». Кронверкский, 29.
Санин Серг. Андр. Техн. Пр. К. Либкнехта, 54.
Санников Никл. Ал-еев. Декабристов, 57.
— Степ. Мих. «Откомхоз». Гаванская, 43.
Санникова Ант. Степ. Счетов. В. О., Гаванская, 43.
Санов Мих. Ив. Пр. 25 Октября, 130, т. 171-98.
Санович Арон Марк. Механ. 6 Красноармейская, 6.
Санок Мих. Иос. Влад. парикм. Кан. пис. Грибоедова, 82.
Сантагов Никл. Вас. Врач. Басков пер., 27.
Санталайнен Конст. Карл. Лоцманский о-в, 19.
Сантнанеева Ел. Серг. Счетов. Пр. Маклина, 51.
Санто Стеф. Стеф. Инстр. Воинова, 64.
Санцевич Иос. Франц. Музык. Ижорская, 13.
Саншукова Ол. Евг. Делопр. Широкая, 33.
Санютович Ол. Конст. Преп. Мойка, 110.
Сапач Ал-др Устин. Бухг. Надеждинская, 11.
Сапгир Берта Абр. Бульв. Профсоюзов, 3.
— Герм. Ал-др. Зубн. врач. Чернышев пер., 20.
— Никл. Павл. Пр. К. Либкнехта, 98, т. 150-25.

Сапельков Леонид Ив. Пл. пис. Островского, 5, т. 169-65.
Сапенков Вас. Андр. Влад. маг. Боровая, 26.
Саперов Никл.,Фед. Влад. бул. 12 Красноармейская, 3.
Сапетин Пав. Як. Влад. маг. В. О., Средний, 32.
Сапетина Елиз. Фед. Влад. маг. В. О., Средний, 32.
Сапеши Ан. Сем. Торг. 3 Июля, 72.
Сапиро Аарон Мих. Инж. Лесной, Новая, 3, Лесн. т. 100.
— Ан. Зах. Стат. 9 Советская, 10.
Сапицкая Марг. Ант. Моховая, 31.
Сапко Ив. Сем. В. О., Пр. Прол. Победы, 65.
Сапков Петр Вас. Торг. 2 Муринский, 46.
Сапожков Конст. Петр. Врач. Жуковская, 28, т. 185-36.
Сапожников Ал-ей Вас. Проф. Международный, 9.
— Вас. Вас. Поварской пер., 10.
— Влад. Аполл. Зав. касс. 1 Красноармейская, 3.
— Дм. Фед. Управдом. Новгородская, 16.
— Конст. Зах. Бухг. В. О., 1 л., 38.
— Мих. Фед. Торг. Пр. 25 Октября, 106.
— Никл. Ал-еев. Песочная, 7.
— Петр Ал-еев. Скороходова, 17.
Сапотницкая Мар. Абр. Акуш. Широкая, 38.
Сапотницкий Абр. Исаак. Верейская, 30, т. 131-34.
— Ад. Исаак. «Севзапгосторг». 6 Красноармейская, 22, т. 131-44.
— Ал-др Бор. «Волховстрой». Б. Под'яческая, 24, т. 527-91.
— Бор. Конст. Фонтанка, 126, т. 552-89.
— Дав. Конст. Рецепт. Широкая, 38.
— Иона Григ. Пр. Нахимсона, 15, т. 187-28.
— Мих. Матв. 8 Советская, 57.
— Як. Матв. «Петротрансконтора». 8 Советская, 44, т. 140-01.
Сапронович Ив. Дм. «Пепо». В. О., 6 л., 49.
Сапрыкин Ив. Петр. Механ. Красная, 56.
Сапрыкин-Васильев Никл. Мих. Касс. Максимилиановский пер. 12.
Сапунов Серг. Павл. Торг. Пр. Майорова, 20.
Сапунова Марина Матв. Влад. маг. Комиссаровская, 36.
Сараджев Ваат. Герас. Влад. винн. скл. Фонтанка, 48, т. 188-46.
— Варт. Герас. Пр. 25 Октября, 50, т. 594-01.
Сараев Никандр Еф. Торг. Сенная пл., 13.
Сарандинаки Вас. Никл. Инсп. Петрофинтаможни. Ломанский пер., 6.
Саранченко Мих. Мих. Кр. о-в, наб. Ср. Невки, 6.
Саранчин Мих. Мих. Зав. Госкнижфондом. Кирочная, 8.
Сарафанников Ив. Григ. Бухг. Зверинская, 18, т. 532-41.
Сарафанов Петр Георг. «Петроток». В. О., 1 л., 22, т. 529-50.
Сараченков Ал-ей Тим. Торг. Б. Гребецкая, 11.
Сарик Мар. Андр. Касс. Красная, 44.
Сарк Астра Ив. Художн. Комп. Чайковского, 27, т. 128-47.
Саркан Ив. Петр. Декабр. Пестеля, 8, т. 587-23.
— Сим. Петр. Влад. завод. Декабр. Пестеля, 8.
Саркин Мих. Григ. «ГОЗ». 2 Муринский, 40.
Саркис Дан. Аратюн. Чл. Петросовета. Пл. Воровского, 1 дом Советов, т. 136-51.
Сарксян Арс. Акоп. Инж. Пр. К. Либкнехта, 74.
Сарнак Корнелиус. «Пепо». Фонтанка, 126.
Сарнацкий Мих. Федор. Таб. ф-ка. Пряжка, 34.
Сарне Фанни Евс. Зубн. врач. Троицкая, 22, т. 186-20.
Сарсадских Ал-ей Никл. «Северокустарь». Социалистическая, 18.
— Ол. Павл. Библиот. В. О., 16 л., 49.
Сарсауник Петр Никл. Инж. В. О., 16 л., 49.
Сарфинович Ан. Бор. Делопр. В. О., 11 л., 34.
— Лев Бор. «Кр. Газета». 10 Советская, 17-б, т. 560-33.
— Люб. Бор. Инстр. Красная, 45.
Сарычев Влад. Викт. Музык. Красносельская, 16.
— Конст. Фед. «Упр. Спальн. ваг.». Некрасова, 46.
— Мих. Фед. Инж. В. О., 5 л., 46.
Сарычева Елиз. Андр. Торг. Кустарный пер., 4.
Сасова Агрип. Григ. Делопр. Моховая, 3.
Састамайнен Мар. Петр. Кооп. «Мать и Дитя». Красных Зорь, 1.
Сатановский Григ. Мих. Кан. пис. Грибоедова, 158, т. 148-28.
Сатаров Дм. Вас. Техн. М. Охта. Киновейский, 10.
Сатина Вера Никл. Стат. Пр. 25 Октября, 84.
Саткевич Ал-др Ал-др. Проф. Жуковского, 2.
— Вера Ал-др. «Гидрол. инст.». Жуковского, 2.
— Влад. Ал-др. «Гидрол. инст.». 5 Советская, 5.
Сатоновский Лев Мих. Влад. маг. Детскосельский, 38.
Сатурнов Никл. Мих. Врач. Социалистическая, 6.
Сатурнова Ек. Андр. Преп. В. О., Университетская наб., 25.
— Нат. Фед. Преп. Социалистическая, 6.
Сатыр Изр. Сам. Гончарная, 13, т. 171-46.
— Над. Леонт. Зубн. врач. Гончарная, 13, т. 171-46.
— Феофил Сам. Пр. 25 Октября, 82, т. 151-43.
Сатюков Никл. Тим. Касс. Казанская, 56.
Саук Евст. Конст. Н-к «УПИ». Б. Московская, 1, т. 553-58.
Саулин Ал-др Вас. Влад. парикм. Пр. Майорова, 97.
Саундерс Луи Роб. Фонтанка, 56.
Саушкин Бор. Ал-еев. Агент. Троицкая, 3.
— Влад. Ал-еев. Преображенская, 5.
— Никл. Ал-еев. Колокольная, 13.
Сафарин Леонар Эраз. «Петроодежда». Обводный кан., 99.
Сафаров Агаф. Сем. Чертежн. Геслеровск. пер., 3-а.
— Ал-др Никл. Арт. Пет. Лаврова, 23.
— Георг. Еф. «Научно-исслед. ин-т». Пл. Воровского, 1 дом Советов.
— Георг. Ив. Чл. Петросовета, отв. ред. газеты «Петрогр. Правды». 1 ул. Дер. Бедноты, 4, т. 559-75.
Сафонов Анат. Вас. Ораниенбаумская, 18.
— Влад. Никл. Касс. Конная, 28.
— Ив. Арх. Чл. Петросовета. Б. Гребецкая, 18, т. 152-57.
— Кирилл Павл. «Упр. Окт. ж. д.». Пр. с. Александровского, 13.
— Трофим. Ив. Извозопром. Конный пер., 2.
Сафро Иос. Льв. Юрист. Воинова, 9.
Сафроган Владисл. Ив. Провиз. 8 Советская, 57.
Сафроницкий Влад. Никл. Преп. В. О., 5 л., 34.
Сафронов Ал-ей Ил. Касс. Кан. пис. Грибоедова, 34.
— Анат. Ив. «Упвосо Пво». Калинина, 11.
— Андр. Вас. Предс. завк. Ст. Дер., Благовещенская, 28.
— Вас. Андр. Чл. Петросовета. Международный, 73-б.
— Вас. Як. Арт. Марата, 43.
— Георг. Як. Зав. почт.-тел. отд. 5 Советская, 38.
— Петр Никл. Чл. Петросовета. Дер. Емельяновка, 34.
Сафронович Лаз. Мих. Кооп. «Политехник». Лесной, Новая, 3.
Сафьян Анат. Зинов. Врач. Пр. К. Либкнехта, 39.
Сахар Бор. Солом. Б. Московская, 13.
— Юр. Бор. Предместк. Б. Московская, 13.
Сахаров Ал-др Вас. Инж. В. О., Пр. Прол. Победы, 33.
— Ал-др Мих. Счетов. 10 Советская, 17-б.
— Анат. Ал-др. Чл. Петросовета, чл. правл. П. М. И. Кронверкский, 23, т. 566-67.
— Андр. Вас. Влад. маг. 3 Июля, 82, т. 154-75.
— Вас. Ал-еев. «Упр. Окт. ж. д.». Пр. 25 Октября, 85.
— Вас. Ив. Торг. Волковский, 120.
— Вас. Павл. Торг. Международный, 36.
— Вяч. Никл. Бухг. Кан. Круштейна, 7.
— Ил. Викт. Кирочная, 12.
— Никл. Ал-др. «Гл. Гидрогр. Упр.». В. О., 1 л., 2.
— Никл. Арк. Инж. Широкая, 19.
— Петр Вяч. Слуцкого, 1.
— Як. Бор. Инж. Московское шоссе, 5, т. 560-83.
— Як. Ипп. Режисс. Саблинская, 15.
Сахарова Ан. Степ. Бухг. Конная, 8.
— Евг. Як. Счетов. В. О., 3 л., 36.
— Люб. Сем. Торг. Саблинская, 8.
Сахарусова Вер. Вас. Преп. Декабристов, 37.
Сахатова Валент. Влад. Чл. Петросовета. Смольный, делег. пол., т. 150-90.
Сахиниди Ант. Конст. «Окт. ж. д.». Пр. Нахимсона, 13.
Сахиров Никл. Павл. «Откомхоз». Троицкая, 15.
Сахнин Моис. Дав. Врач. Пр. К. Либкнехта, 28.
Сахно Ал-др Емел. Комп. Чайковского, 2.
Сахновская Ан. Иоак. Врач. Лахтинская, 9, т. 155-52.
— Евг. Петр. Преп. Кр. Курсанта, 16.
— Лид. Ак. 3 Июля, 98, т. 163-30.
Сахновский Конст. Викт. Преп. Б. Пушкарская, 43.
Сахов Бор. Наум. Чл. Петросовета. 7 Советская, 9, т. 586-79.
Саххар Никл. Солом. Песочная, 41, т. 179-55.
Сацердатова Ан. Гавр. Влад. маг. Некрасова, 4.
Сачавец-Федорович Евг. Петр. Научн. сотр. Тверская, 18.
Сашин Ал-др Ал-др. Арт. Пр. Володарского, 33.
Сберегаева Лид. Павл. 7 Советская, 8.
Сборовский Конст. Ал-др. Лект. 4 Красноармейская, 7.
Сбродов Григ. Леонт. Торг. Симбирская, 19.
Сварика Ал-др Мих. В. О., Пр. Пролет. Победы, 94.
Сваричевская Соф. Мих. Преп. Демидов пер., 2.
Сваричевский Влад. Мих. «ПОВИС». Мойка, 62.
Свейковский Ив. Иос. «С.-З. ж. д.». Растанная, 18.
Свекольников Никл. Мих. В. О., Средний, 27.
Свен Отт Сильвестр. Моховая, 9, т. 533-18.
Свенске Ел. Ал-еев. Библиот. Кирочная, 23.
Свентицкая Над. Никл. Преп. Торговая, 25.
Свентицкий Ал-др Мечесл. «Ассоц. пролет. писат.». Декабр. Рылеева, 5.
Свенторжецкий Людомир Вацл. Проф., предс. правл. «Кустпромкредита». Марата, 48, т. 165-01.
Свенцицкая Нат. Ив. Воспит. Пр. 25 Октября, 176.

Свенцицкий Викент. Ант. Врач. Розы Люксембург, 17.
Свенч Викент. Стан. «Севзапгосстрой». Кронверкская, 20-б.
Свербутович Иос. Ив. Уч. надз. милиции. Московская, 13.
Свердель Азарий Як. Пр. 25 Октября, 154, т. 565-16.
Свердликов Леонт. Аф. Касс. Коломенская, 22.
Свердлов Ал-др Петр. «Взаимокредит». Поварской пер., 12, т. 133-56.
— Ал-др Степ. Петергофский, 52, т. 553-38.
— Анат. Влад. Зав. клуб. Загородный, 44.
— Григ. Ал-др. Бухг. Марата, 57.
— Григ. Исаак. Коломенская, 10.
— Зах. Ром. Комиссаровская, 27, т. 172-67.
— Матв. Лаз. Агент. Б. Зеленина, 7-а.
— Петр Сол. Международный, 26.
Свердлова Рахиль Сам. Влад. маст. Комиссаровская, 32.
Свержинская Ел. Альберт. Химик. Б. Зеленина, 3-а.
Свержинский Исаак Абр. Агент. Широкая, 9.
Сверлов Вас. Павл. Агент. В. О., 11 л., 12.
Сверчков Дм. Фед. Чл. Петросовета. Пр. 25 Октября, 17, т. 156-49.
Светаева Ол. Григ. Казанская, 3.
Светель Ив. Як. Надз. исправд. Пр. 25 Октября, 131.
Светликовский Мих. Ромуальд. Ветврач. Марата, 75, т. 568-82.
Светлин-Резников Еф. Ил. Чл. союза драм. писат. Пр. 25 Октября, 112.
Светлицкий Пав. Петр. «Севзаводпути». Тучкова наб., 18.
Светлов Ал-др Дан. Пр. 25 Октября, 102.
— Ал-др Ив. Арт. Пролеткульта, 4.
— Ал-др Никл. Крест. о-в, Эсперова, 7.
— Ал-ей Ал-др. Фотогр. Крест. о-в, Эсперова, 7.
— Бор. Никл. Арт. Кирочная, 18, т. 567-65.
— Викт. Степ. Инсп. Троицкая, 27.
— Евг. Андр. Служ. рел. культа. Пр. Володарского, 55.
— Мих. Никл. Влад. маг. Тамбовская, 79.
— Никл. Никл. Инж. 1 ул. Дер. Бедноты, 30, т. 556-90.
— Сем. Бор. Врач-орд. Подольская, 16, т. 189-04.
Светлова Глаф. Аристарх. Акуш. Пр. Володарского, 55.
— Ек. Евг. Стат. Пис. Белинского, 6.
Светов Вас. Мих. 4 Советская, 9.
Светогоров Вениам. Серг. Загородный, 10, т. 569-25.
Свецкий-Покровский Мих. Дорим. Арт. Моховая, 26.
Свечин Ал-ей Мих. Лиговская, 55.
— Георг. Ал-др. С'езжинская, 29.
— Мих. Ал-др. Десятн. Пр. Володарского, 11.
Свечников Никл. Вас. Зав. учебн. частью фабшк. Пороховые, Шоссе Революции, 1.
Свешников Бор. Ал-др. Касс. Заячий пер., 6.
— Влад. Ал-еев. Счетов. Кан. пис. Грибоедова, 85.
— Мих. Мих. Фонтанка, 11, т. 533-26.
Свешникова-Бухарцева Ел. Григ. Преп. Кронверкский, 23.
Свидерский Бор. Игн. Преп. Красн. Курсанта, 21.
— Валент. Ив. Арт. Поварской пер., 2.
— Влад. Андр. Преп. Нижегородская, 23-а.
— Григ. Ал-др. Пом. нач. Арт. Акад. Пр. Володарского, 6.
— Леонид Фед. Советский, 27.
Свилле Конст. Христ. Наб. Ср. Невки, 15.
Свинарская Эмилия Евст. Товаров. Максимилиановский пер., 12.
Свиндлер Исай Абр. Торг. Загородный, 10.
Свиненко Никл. Влад. В. О., 13 л., 14.
Свинкин Леонид Никл. Советский, 2.
Свиньин Вас. Фед. Архит. В. О., 4 л., 3.
— Мих. Вас. Инсп. В. О., 4 л., 3.
Свирелин Дм. Мих. «Волховстрой». Дек. Рылеева, 21.
Свириденко Соф. Ал-др. Писат. Раз'езжая, 1.
Свиридов Никл. Емел. Б. Московская, 1, т. 129-92.
— Петр Фрол. Счетов. Гончарная, 14.
Свирин Андр. Никл. «Мурм. ж. д.». Кр. Текстильщика, 11.
— Ив. Григ. Влад. маг. Пл. Коммунаров, 6.
Свирко Влад. Сем. Аптекарский, 7.
Свирская Сима Иос. «Губ. отд. тр.». Фонтанка, 145, т. 152-70.
Свирский Ал-др Иос. Арт. Кронверкский, 77, т. 151-68.
— Лев Иос. Химик. Пр. Володарского, 46, т. 157-23.
— Лев Серг. Арт. Некрасова, 39.
— Мих. Ос. Ювел. Б. Под'ячеческая, 4.
— Ром. Иос. Чл. фабк. Канонерская, 7.
Свирчевская Варв. Влад. ПМИ. В. О., Веры Слуцкой, 74.
— Ол. Влад. Преп. В. О., Веры Слуцкой, 74.
Свирчевский Бор. Влад. Зав. скл. Б. Зеленина, 9.
Свирщевский Мих. Мих. Чл. Петросовета. Пр. К. Либкнехта, 43.
Свист Георг. Вас. Инж. Некрасова, 8.
Свиста Сем. Вас. Зверинская, 18, т. 193-75.
— Фед. Вас. Влад. маст. Восстания, 23.
Свистунов Пав. Андр. Чл. Петросовета Инженерная, 6, т. 560-57.
Свистунова Ал-дра Ал-др. Лесной, Английский, 63.
— Мар. Викент. Чл. Петросовета. Пр. Огородникова, 44, т. 136-52.
Свитальский Никл. Игн. Геолог. Блохина, 12-а, т. 129-26.
— Влад. Влад. Врач. Стачек, 54.
Свитенко-Викулина Ал-дра Никит. Пр. 25 Октября, 24.
Свищевский Дм. Дм. Инж., «Петрогубсоюз». Фонтанка, 18, т. 188-65.
Свиясов Вас. Ал-еев. Чл. Петросовета. Максимилиановский пер., 2, т. 131-15.
Свободин Влад. Петр. Лект. В. О., 5 л., 64.
Сворог Вас. Сем. Художн. Пр. 25 Октября, 1.
Свядощ Солом. Льв. Кирочная, 52, т. 177-69.
— Хаим Абр. Марата, 35, т. 130-34.
Свядощ-Шагал Арон Гирш. Врач. Канонерская, 3, т. 141-65.
Связев Ал-др Ив. Б. Охта, Георгиевский, 54.
— Леон. Ив. Красн. Конницы, 8, т. 174-38.
Связева Над. Ив. Касс. Б. Охта, Георгиевский, 54-а.
Святловский Влад. Влад. Проф. Морской Акад., Гос. Унив., Комм. Унив. Зап., преп. шк. комсост. мил., чл.-корресп. Этногр. музея Ак. Наук, чл. о-ва Маркс. В. О., Университетская наб., 11, т. 569-74.
Святой Ал-ей Дав. Контрол. Стрельнинская, 11.
Святский Дан. Ос. «Петрогосиздат». Торговая, 25, т. 184-16.
— Як. Льв. Влад. маг. Сытнинская, 12.
Себрант Вольд. Тенис. Поварской пер., 9, т. 180-47.
Себрис Мила Петр. Торг. Некрасова, 46.
Себрочкова Ел. Вас. Влад. фабр. Желябова, 13.
Себряков Глеб Андр. Желябова, 13, т. 152-64.
Себякин Влад. Конст. Врач. Фонтанка, 145.
Севастеева Евг. Петр. Управд. ОНТС. В. О., 18 л., 19.
Севастьянов Ак. Ив. Бухг. Розы Люксембург, 10.
— Мих. Ал-еев. Красная, 20.
— Пав. Серг. Агент. Б. Охта, по р. Охте, 40.
Севастьянова Алла Вас. Арт. С'езжинская, 19.
— Вера Мих. Преп. Пет. Лаврова, 12.
— Людм. Георг. Преп. Бронницкая, 7.
— Мар. Влад. Преп. В. О., Веры Слуцкой, 2.
— Мар. Мих. Чл. Петросовета. Тимофеевская, 30, т. 532-51.
— Тат. Павл. Касс. Лесной, Козловская, 6.
Северин Фед. Ал-еев. Влад. маг. Финляндский, 4.
Северов Ал-др Дм. П. С., Широкая, 15.
— Георг. Никит. «Откомхоз». Гесслеровский пер., 21.
— Конст. Мих. Техн. Мытнинская, 4.
— Конст. Никл. Инж. Пр. Маклина, 40.
Северова Ал-дра Вас. Международный, 30.
Северская Мар. Як. Преп. В. О., 8 л., 39.
Северфи Люд. Люд. Инсп. Комп. Чайковского, 10.
Северьянов Ал-ей Ал-еев. Библ. Невск. заст., Кирпичный пер., 8.
— Евг. Григ. Фининсп. Тверская, 12.
Севиер Мар. Максим. Преп. В. О., 12 л., 9.
Севизбрал Евд. Ефр. Акуш. Пр. Маклина, 62.
Севриков Фед. Прок. Уч. надз. 8 Красноармейская, 21.
Севрук Ек. Ал-др. Преп. Саперный пер., 16.
— Марк Гавр. Бухг. М. Посадская, 15.
— Феоф. Влад. Делопр. Загородный, 70.
Севрюгин Петр Вас. Бухг. Моховая, 4.
Сегал Ал-др Як. Чл. Пр-ния Учетн.-Ссудн. Кр., зам. предс. правл. «Ссудобанк». Троицкая, 23, д. т. 172-21, сл. т. 187-00.
— Берн. Изр. Рыночная, 6, т. 552-34.
Сегалович-Махлина Ан. Марк. Преп. Нижегородская, 14.
Сегаль Ал-др Никл. Врач. Церекупной пер., 12.
— Берко Бенц. Торг. Глинки, 3.
— Григ. Матв. Часовщ. Екатерингофский, 93.
— Ил. Иос. Чл. колл. защ. Коломенская, 25, т. 544-99.
— Исаак Иос. Касс. Волынкин пер., 4, т. 571-29.
— Моис. Льв. Зав. спичтрест. Восстания, 19, т. 561-09.
— Роз. Хаим. Влад. маст. Троицкая, 6.
— Сам. Абрам. «Транспорт». Поварской пер., 5.
— Солом. Исаак. Комиссаровская, 55, т. 136-19.
— Соф. Мих. Коломенская, 25.
— Шавель Сам. Фонтанка, 131.
— Як. Вульф. Влад. маст. 4 Советская, 44.
Сегаль-Бернштейн Элх. Исаак. Влад. маг. Комиссаровская, 34, т. 166-55.
Сегаль-Кузнецова Соф. Мих. Коломенская, 25. т. 544-99.
Сеген Каз. Каз. Бухг. Пр. Володарского, 45.
Сеглин Ил. Андр. Редакт. журн. «Техн.-Строит. Пром.». Кузнечный, 15, т. 141-46.
Седелкин Ал-др Ег. Влад. маст. Восстания, 26.
Седенко-Витязев Ферам. Ив. Предс. Пр-ния Петрокнига. Пр. Володарского, 21.
Седерблом Марг. Карл. Арт. Петроградская наб., 26.

Седерстрем Георг. Конст. Инж. Широкая, 48.
— Конст. Конст. Широкая, 8, т. 548-99.
Седзик Севаст. Ив. Саперный пер., 15.
Седлецкая Анаст. Гавр. Счетов. Фонтанка, 144.
Седлецкий Арк. Ив. Преп. В. О., 7 л., 16.
— Влад. Вас. Инж. М. Посадская, 15, т. 165-50.
— Мартын Ант. Надз. исправдома. Фонтанка, 99.
Седлис Влад. Иос. «Петроторг». Стремянная, 16.
Седов Андр. Павл. Чл. артели. Греческий, 23.
— Вас. Ив. Счетов. Предтеченская, 11.
— Вас. Ил. Мойка, 84.
— Ив. Ив. Бухг. Кан. пис. Грибоедова, 45.
— Ив. Лаврент. Пр. Юн. Пролетария, 54.
— Никл. Фед. Парикм. Коломенская, 32.
— Петр Ив. Преп. Пр. 25 Окт., 184.
— Петр Макс. Касс. Пр. Нахимсона, 17.
Седов-Неволин Ал-ей Петр. Пом. директ. Телегр.-Телеф. завода. Пр. К. Либкнехта, 75, т. 563-75.
Седова Ал-дра Степ. Казачий пер., 9.
— Ал-дра Як. Контрол. рабстрахкассы. Коммуны, 46.
— Ан. Еф. Влад. парикм. Коломенская, 32.
— Вера Влад. Счетов. Красная, 19, т. 134-71.
Седова-Неволина Мар. Вас. Мытнинская, 5.
Седунов Ал-др Вас. Прораб. Некрасова, 17.
— Ал-др Мих. «Петроодежда». Воинова, 16.
— Георг. Никл. Чл. Петросовета. 12 Красноармейская, 3, т. 542-78.
— Никл. Вас. Инж. Пет. Лаврова, 33, т. 565-81.
Седых Ил. Никл. Пом. зав. шк. Гагаринская, 23.
Седышев Петр Григ. Торг. Загородный, 23.
Седягина Ираида Никл. Акуш. Надеждинская, 16.
Седякин Ал-др Игн. Чл. Райисполкома. Мира, 15.
Седянов Серг. Стеф. Влад. маг. 3 Июля, 35.
Сеземов Пав. Никл. Влад. маг. Финский пер., 9.
Сейделер Ан. Вас. Усачев пер., 14.
Сейкстуль Владисл. Эд. Пр. Юн. Пролетария, 23.
Сейль Элеон. Салиц. «Espero». Мойка, 25.
Сейц Эрн. Ал-др. Агент. Заячий пер., 7.
Сек Ив. Ив. Счетов. Кан. пис. Грибоедова, 160.
Секарев Вас. Ал-др. Касс. Тучкова наб., 10.
Секачев Ефр. Емел. Ювел. Ср. Под'яческая, 13.
Секерин Влад. Ал-др. Торг. Загородный, 17.
— Влад. Валер. Химик. 4 Советская, 8.
Секстуль Владисл. Эд. Чл. Петросовета. Пр. Юн. Пролетария, 23, т. 554-53.
Секун Элла Марк. Влад. маст. дамск. шляп. Пр. 25 Окт., 57, т. 151-03.
Секундов Никл. Никл. Зам. зав. «Севпечать». Зверинская, 29, т. 592-41.
Селедкин Вас. Вас. Влад. маст. Казанская, 17.
— Ил. Никл. Торг. Лермонтовский, 38.
— Никл. Ал-др. «Коопечатник». Комиссаровская, 31.
Селезнев Ал-др Ал-еев. Пет. Лаврова, 43.
— Ал-др Павл. Научн. сотр. Кронверкский, 18.
— Ал-ей Ал-др. Лиговская, 44.
— Анис. Макс. Торг. Боровая, 64.
— Вас. Дм. Ревиз. Ср. Под'яческая, 3.
— Влад. Ив. Влад. маг. Декабр. Рылеева, 33.
— Влад. Ив. Глухоозерская, 4-а.
— Георг. Дм. «Петроукрайон». Красн. Конницы, 10.
— Георг. Фед. Кр. Зорь, 57.
— Дм. Дм. Каляева, 1.
— Дм. Фед. Контрол. Красн. Конницы, 10.
— Ив. Ив. Смольный пр., 6, т. 144-63.
— Ив. Нил. Агент. Фонтанка, 39.
— Капит. Плат. В. О., 8 л., 43.
— Леонид Плат. Преп. Воинова, 62.
— Никл. Ив. Влад. маг. Кирочная, 30.
— Пав. Ив. Влад. маг. Комп. Чайковского, 83.
— Пав. Конст. Бухг. Зверинская, 17.
— Пав. Сем. Проф. Международный, 26.
— Серг. Вас. Механ. Госпитальная, 3.
— Фед. Никл. Делопр. Советский, 45.
Селезнева Ал-дра Дм. «Мурм. ж. д.». Лиговская, 44.
— Мар. Вас. Бухг. Кан. пис. Грибоедова, 74.
Селезнева-Дольская Соф. Стан. Арт. Надеждинская, 36.
Селец Ал-др Мих. Эл.-техн. В. О., 6 л., 35.
Селецкая Елизав. Алекс. Пр. Володарского, 34.
Селибер Бор. Изр. Инж.-техн., литерат. Верейская, 33, т. 194-58.
— Григ. Изр. Д-р философ. Верейская, 33, т. 194-58.
— Григ. Льв. Уч. спец. Верейская, 33.
Селиванкин Влад. Андр. Чл. Петросовета. Желябова, 2, т. 144-97.
Селиванов Ал-др Вас. Торг. Кондратьевский, 4-б.
— Бор. Павл. «Зав. Ленина». Пр. с. Володарского, 1.
— Влад. Андр. Зодч. Росси, 2.
— Георг. Ив. Бухг. Торговая, 25.
— Конст. Ал-др. Зав. уч. библ. Бармалеева, 5.
— Лавр. Сид. Красная, 45.
— Макс. Павл. Счетов. Моск. заст., Мариинская, 7.
— Мих. Вас. Влад. парикм. Кронверкская, 13.
— Никл. Вас. Влад. маст. Херсонская, 5.
— Никл. Евмен. Касс. Восстания, 40.
— Никл. Макс. «Гои». Малков пер., 4.
— Пав. Макс. Торг. Восстания, 40.
— Серг. Мих. «Астроном. О-во». Торговая, 25.
— Степ. Фед. В. О., 1 л., 18, т. 129-65.
Селиванова Евг. Март. Счетов. Перовской, 3.
— Елиз. Макс. Чл. Петросовета. 3 Советская, 16, т. 540-25.
— Нат. Логг. Преп. 8 Красноармейская, 10.
Селиванович Ал-ей Ос. «Откомхоз». Комиссаровская, 48.
Селивановский Вас. Степ. Счетов. Московское шоссе, 24.
— Серг. Ал-др. «Петровинторг». Лиговская, 275-б.
Селиверстов Дионис. Филипп. 10 Советская, 15, т. 189-67.
— Конст. Вас. Нач. «ПГМ». Кр. Зорь, 26.
— Никл. Вас. «Остехбюро». Кирочная, 19.
— Никл. Мих. Арт. Декабр. Пестеля, 13.
— Степ. Степ. Преп. Пр. К. Маркса, 105-б.
— Як. Вас. Физик. В. О., 14 л., 11.
Селиверстова Тат. Мих. Стат. Лештуков пер., 9.
Селиков Викт Степ. Преп. Кузнечный пер., 1.
Селитренников Влад. Тим. «Ком. перевоз.». В. О., 4 л., 1.
Селицкая Фел. Иос. Акуш. Лиговская, 85.
Селицкий Иос. Ив. Чл. Петросовета, нач. Банно-прачечн. отр. Мира, 11, д. т. 584-56, сл. т. 183-10.
Селкевич Бор. Никл. Влад. маст. Лиговская, 93.
Сельницкий Фед. Петр. Типогр. «Красн. Печатник». Бронницкая, 37.
Сельская Мар. Мих. Торг. Симбирская, 27.
Сельский Ив. Ив Механик. Международный, 19.
— Леонид Гавр. Серпуховская, 14, т. 162-91.
Сельцер Ксав. Наум. «Роста». Декабр. Пестеля, 19.
— Савел. Наум. Газ. «Изв. ВЦИК». Моховая, 24.
Сельчуков Фед. Сем. Счетов. Удельный пр., 21.
Сельяк Карл Ганс. Гребецкая, 15.
Селюгина Ал-дра Фед. С'езжинская, 29.
Селюков Дм. Вас. Влад. пек. С'ездовская, 29.
Селюта Никл. Фед. Бармалеева, 10.
Селютин Конст. Влад. Чл. Петросовета. Карповка, 19.
— Петр Ив. Счетов. Гагаринская, 20.
Селявко Мар. Юр. В. О., 13 л., 62.
Селяков Никл. Як. Физик. Фонтанка, 165.
Селянин Влад. Никл. Лиговская, 79, т. 142-37.
— Серг. Никл. Торг. Канонерский пер., 7.
Селянинов Никл. Дм. Инсп. Лахтинская, 18.
Селянкин Викт. Фед. Уральская, 14.
— Сем. Петр. Калашниковск., 60.
Селянкина Вера Андр. Бронницкая, 29.
Селях Вяч. Ант. Проф. Канонерская, 3.
Семаков Конст. Як. Пом. зав. почт. отд. Пр. с. Александровского, 103.
Семашкевич Эд. Ив. Счетов. 12 Красноармейская, 11.
Семашко Ал-дра Ал-еев. Преп. 5 Красноармейская, 1.
— Лука Вас. Красная, 19.
— Сигизм. Каз. Загородный, 13.
Семейкин Георг. Ив. Техн. 8 Советская, 35.
Семенников Влад. Петр. Литерат. В. О., 6 л., 25.
Семенов Ал-др Ал-др. Преп. Пр. Володарского, 32.
— Ал-др Ал-еев. Инсп. Манежный пер., 2.
— Ал-др Ал-еев. Влад. чайн. Троицкий, 3.
— Ал-др Андр. Касс. Загородный, 19.
— Ал-др Андр. Ломанский пер., 10.
— Ал-др Вас. Фининсп. П. С., Малый, 36.
— Ал-др Вас. Чернышев пер., 24.
— Ал-др Ив. Артнадз. Пр. Майорова, 31.
— Ал-др Ив. «Росс. Публ. Библиот.». 3 Июля, 20.
— Ал-др Ив. Счетов. Фонтанка, 164.
— Ал-др Ил. 1 ул. Дер. Бедноты, 19.
— Ал-др Кирил. Инстр. Коломенская, 42.
— Ал-др Леонт. Чл. Петросовета, зав. Политпр. Лиговка, 44.
— Ал-др Никл. Чл. Райисполк., зав. отд. комун. хоз. Невск. заст., Троицкая, 44.
— Ал-др Парф. Зав. завод. Б. Пушкарская, 59, т. 144-84.
— Ал-др Сем. Влад. маст. Загородный, 26.
— Ал-др Фед. Ушаковская, 26.
— Ал-ей Гавр. Херсонская, 13, т. 147-24.

— Ал-ей Кипр. Торг. Пр. Красн. Командиров, 7.
— Ал-ей Петр. Чл. Петросовета. Кондратьевский, 10-а.
— Анат. Викт. «Петроукрайон». Выб. ст., Нижегородская, 6.
— Андр. Макс. «Откомхоз». Пр. К. Либкнехта, 72, т. 143-16.
— Андр. Сем. Влад. маст. Лиговская, 158.
— Андр. Сем. Надз. исправд. Лештуков пер., 4.
— Арс. Сем. «Петроток». 10 Советская, 19.
— Бор. Еф. Счетов. Пр. Огородникова, 60.
— Бор. Эраст. Декабр. Рылеева, 25, т. 169-64.
— Вас. Ант. Союза Связи, 8.
— Вас. Макс. Проф. Плуталова, 2.
— Вас. Сем. Зав. отд. Загс Петрогубисполкома. Смольный, делегат. пол.
— Вас. Сем. «Петроток». 6 Красноармейская, 1.
— Викт. Ал-др. Арт. Мойка, 82, т. 181-18.
— Викт. Вас. Дровяная, 4, т. 153-85.
— Викт. Ив. Бухг. Прядильный пер., 4.
— Викт. Петр. Врач. Слуцкого, 19.
— Влад. Андр. 9 Советская, 39.
— Влад. Вас. Бухг. Пр. Володарского, 9.
— Влад. Георг. «Мурм. ж. д.». Декабр. Пестеля, 11.
— Влад. Дан. Преп. Б. Пушкарская, 34-а.
— Влад. Филипп. Пом. губпрокур. Пет. Лаврова, 2, т. 144-92.
— Влад. Як. Инж. Басков пер., 18.
— Всев. Ив. Управ. зав. солений. Советский, 47.
— Гавр. Гавр. Инсп. Торговая, 10.
— Геннадий Мих. Агент. Марата, 61.
— Георг. Ал-еев. Чертежн. Гаванская, 50.
— Георг. Макс. Агент. Пл. пис. Плеханова, 3.
— Григ. Сем. Торг. Балтийская, 23.
— Григ. Фед. Кирочная, 7.
— Дан. Влад. Б. Пушкарская, 34-а.
— Дм. Вяч. 3 Июля, 26.
— Евг. Вяч. «Петвинш». 3 Июля, 26.
— Евг. Кондр. Инж. Пет. Лаврова, 49.
— Евг. Никл. Зав. театр. Ракова, 10, т. 151-34.
— Евд. Фед. Преп. В. О., 11 л., 44.
— Ив. Ал-еев. Чл. завк. Б. Пушкарская, 3.
— Ив. Самп. Чл. Петросовета, чл. Выб. Райисполк. Б. Охта, Абросимова, 4, т. 584-93.
— Ив. Сем. «Севкабель». В. О., Пр. Прол. Победы, 88-в.
— Ив. Сем. «Всеросс. с.-х. муз.». Соляной пер., 9.
— Ив. Сем. Торг. В. О., 5 л., 52.
— Ив. Сем. Кирилловская, 20.
— Иос. Сем. Торг. Лермонтовский, 13.
— Конст. Никл. Торг. 7 Советская, 6.
— Конст. Сем. Кр. Конницы, 3, т. 195-20.
— Конст. Степ. Инж. Б. Пушкарская, 54.
— Лупп. Ант. Касс. Международный, 75-а.
— Лупп. Сем. Казн. Международный, 75.
— Макс. Петр. Влад. парикм. 3 Июля, 123.
— Матв. Сем. Влад. маг. Пр. К. Либкнехта, 25.
— Митр. Ал-еев. Коррект. Широкая, 34.
— Мих. Ал-еев. Лоцманск. о-в, Штурманская, 1.
— Мих. Гавр. Музык. Декабристов, 56.
— Мих. Ив. Зав. почт. отд. Пр. К. Либкнехта, 30.
— Мих. Макс. Экспед. Кан. пис. Грибоедова, 91.
— Мих. Мих. Чл. Петросовета. Комп. Чайковского, 56.
— Мих. Никл. Инсп. Пр. К. Либкнехта, 14.
— Мих. Петр. 5 Советская, 20.
— Мих. Сем. Торг. Тверская, 29.
— Мих. Сем. Зав. хоз. «Красная Звезда». Зверинская, 5.
— Никита Сем. Чл. местк. Боровая, 53.
— Никл. Вас. Бухг. Пр. 25 Окт., 63.
— Никл. Вас. Делопр. Нижегородская, 14.
— Никл. Герас. Бухг. 3 Июля, 40.
— Никл. Дм. «Петроукрайон». Б. Посадская, 10.
— Никл. Ив. Кирпичный пер., 4.
— Никл. Ив. Чл. Петросовета. В. О., 14 л., 45.
— Никл. Ив. Инж. Поварской пер., 4.
— Никл. Никл. Физик. Лесной, Политехнический институт.
— Никл. Никл. Наб. 9 Янв. (1905 г.), 6.
— Никл. Сав. Инж. В. О., 10 л., 45.
— Никл. Сем. Чл. завк. Жуковского, 28.
— Никл. Сем. «Остехбюро». Красной Конницы, 3.
— Никл. Филипп. Бухг. Пр. 25 Окт., 83.
— Пав. Петр. Управдом. Малоохтенский, 53.
— Пав. Сем. Александровская, 3.
— Пав. Сем. Гапсальская, 1.
— Петр Ив. Ковенский пер., 14, т. 564-04.
— Петр Сем. Фонтанка, 152.
— Петр Як. Торг. Сытнинская, 16.
— Род. Сем. Механ. Наб. р. Волковки, 19, т. 165-53.
— Сем. Бор. «Петропехшкола». 3 Июля, 26.
— Сем. Куз. Бухг. Лахтинская, 8.
— Сем. Никиф. Предс. правл. кооп. «Володарец». Пр. с. Володарского, 50-а.
— Сем. Никл. Инсп. Кр. Курсанта, 2.
— Серг. Ал-др. Конт. газ. «Правда». Международный, 18.
— Серг. Мих. «Севзаподпути». Пл. Воровского, Мариинский Дворец.
— Серг. Петр. «Центрархив». Кирочная», 52.
— Серг. Степ. Инсп. Социалистическая, 13.
— Тим. Конст. Констр. Выб. ст., Астраханская, 6.
— Тим. Никл. «ПЕПО». Международный, 38.
— Тим. Фед. Извозопром. Социалистическая, 17.
— Фед. Ал-др. Инж. Красн. Электрик, 3, т. 530-71.
— Фед. Андр. Дровяной пер., 20.
— Фед. Афан. В. О., 1 л., 34, т. 536-92.
— Фед. Ив. Пом. нач. упр. «Петроомес». Пр. 25 Окт., 109.
— Як. Конст. Ковенский пер., 23.
— Як. Сем. Бумажная, 14, т. 153-31.

Семенов-Булкин Фед. Афан. Зам. предс. треста. Красная, 31, т. 536-92.

Семенов-Незнамов Мих. Сем. Арт. Бол. Зеленина, 39.

Семенов-Тянь-Шанский Вениам. Петр. Проф. В. О., 3 л., 12, т. 183-16.

Семенова Ал-дра Вас. 6 Красноармейская, 20.
— Ал-дра Куз. Торг. Загородная, 15.
— Ал-дра Никл. Пр. К. Маркса, 6.
— Анаст. Игн. Касс. Пл. Коммунаров, 6.
— Анаст. Мих. Смольный пр., 6.
— Ан. Георг. Контрол. Дровяной пер., 7.
— Ан. Сем. Колпинская, 20-б, т. 127-91.
— Ант. Ив. Бухг. Прядильный пер., 4.
— Ант. Ив. Пр. пис. Чернышевского, 13.
— Ант. Никл. Бухг. Б. Зеленина, 29.
— Варв. Андр. Пр. Энгельса, 9.
— Варв. Никл. «Губздрав». Кузнечный пер., 10.
— Вера Ал-др. Счетов. В. О., 8 л., 41.
— Вера Григ. Зодчего Росси, 1, т. 193-31.
— Ек. Андр. Библиот. Пушкинская, 2.
— Ек. Георг. Советский, 40-а.
— Ел. Тим. Каменный Остр., 5.
— Елиз. Никл. Торг. 8 Красноармейская, 13.
— Елиз. Сем. Преп. 8 Советская, 27.
— Зин. Клем. Халтурина, 23.
— Зин. Сем. Счетов. Нарвский, 15.
— Зин. Сем. Бухг. В. О., 17 л., 68.
— Зин. Серг. Счетов. Черная речка, 51.
— Клавд. Ив. Казанская, 5.
— Мар. Вас. Преп. Кирилловская, 16.
— Мар. Гавр. Библ. Моховая, 31.
— Мар. Гавр. Касс. Кан. пис. Грибоедова, 22.
— Мар. Макс. Акуш. Бабурин пер., 5-а.
— Мар. Моис. Преп. Прядильная, 4.
— Мар. Сем. Библ. Пр. Майорова, 36.
— Мар. Троф. Акуш. Свечной пер., 25.
— Мар. Федот. Извозопром. Ждановская, 29.
— Ол. Артем. Влад. маг. Советский, 60.
— Ол. Ег. Влад. маг. Б. Московская, 6.
— Ол. Никл. Нижегородская, 6.
— Ол. Ром. Надеждинская, 41.
— Ол. Степ. «Гимз». Преображенская, 29.
— Тат. Андр. Невск. заст, Троицкая, 58-б.
— Тат. Влад. Зав. дет. очаг. Обводный кан., 103.
— Флора Петр. Зубн. врач. Комп. Чайковского, 77.
— Цецил. Евг. Преп. Пр. Володарского, 32.
— Юл. Макс. Влад. маст. Троицкая, 25.
— Юл. Никл. Счетов. Восстания, 22.

Семенова-Егорова Евд. Вас. Кан. пис. Грибоедова, 30.

Семенова-Осокина Евг. Герас. Советский, 27.

Семенова-Таманская Ан. Петр. Казанская, 3.

Семенова-Шуманская Ел. Карл. Арт. Мойка, 82, т. 136-42.

Семенович Ан. Андр. Торг. Лиговская, 9.
— Георг. Лавр. «Промбюро». В. О., 9 л., 52.
— Никл. Лаврент. Инж. Кр. Зорь, 9, т. 129-32.

Семеновский Влад. Ал-др. Инсп. Калашниковская наб., 50.

Семенченко Мар. Ал-др. Торг. 4 Советская, 31.
— Петр Фед. Фотогр. Торговая, 29.

Семенчикова Ал-дра Вас. Стат. Некрасова, 21.

Семенюк Вас. Мих. Профуполн. Тамбовская, 26.
— Мих. Макс. Экспед. Кан. пис. Грибоедова, 91.
— Никл. Ив. Кан. пис. Грибоедова, 91.
— Никл. Фом. Зав. курс. Ново-Городецкая, 3.

Семеров Фед. Павл. Троицкая, 15, т. 535-90.

Семечев Ал-ей Дм. «Коол. банк». П. С., Малый, 67.

Семечкин Влад. Анат. Бухг. М. Посадская, 15.

Семи Арк. Петр. Чл. союза Драм. писат. Посадская, 16.

Семин Никл. Андр. Желябова, 1.

Семина Елиз. Дм. Комп. Чайковского, 24.

Семичев Степ. Фед. Зав. скл. Международный, 124.

Семишин Влад. Ив. Предс. правл. коол. «Красн. Луч». Серпуховская, 23, сл. т. 182-42.

Семкин Никл. Григ. Чл. Петросовета. Б. Охта, Георгиевская, 26.

Семко-Савойский Серг. Лук. Бухг. Надеждинская, 19.
Семковский Век. Ант. Удельная, Старо-Парголовский, 72.
Семоков Дм. Вас. Влад. бул. С'ездовская, 29.
Семотин Моис. Абр. Влад. маг. Лиговка, 139.
Семухин Вас. Гавр. «Моредиздат». В. О., Малый, 25.
Семушин Ил. Лаврент. Предс. фабк. Прядильная, 23.
Семчевская Юл. Вас. Счетов. Троицкая, 27.
Семыкин Серг. Сем. Влад. пек. 5 Советская, 38.
Семьянихин Ал-ей Мих. «Окрвещскл.». Гатчинская, 10.
Семянников Серг. Ал-др. Инж. Головинская, 3, т. 182-13.
Сенаторов Андр. Афан. Агент. В. О., 6 л., 37.
Сендау Ал-ей Адол. Инж. Б. Под'яческая, 9.
Сендерихин Ил. Ал-др. «Кр. Окт.». Гатчинская, 31.
— Марк Самуил. Пом. зав. шк. Л. Толстого, 31.
Сендерихина Ал-дра Абр. Стат. Гатчинская, 31.
Сенин-Менакер Сем. Матв. Воен. следов. Марата, 18, т. 148-43.
Сеницкая Мар. Мих. Преп. Гражданская, 19.
Сеницкий Иос. Ив. Мира, 11, т. 183-10.
Сенкевич Матв. Ант. Загородный, 15.
— Савва Ив. Касс. Гаванская, 50.
Сенников Тит. Павл. Влад. парикм. Тамбовская, 6.
Сенотов Петр Вас. Инж. Подольская, 19.
Сенотова Над. Вас. Стат. Б. Белозерская, 18.
Сенсов Влад. Ал-еев. Зав. клуб. Кирочная, 8.
Сентэ Золотан Павл. Инж. Гражданская, 10.
Сентюрина Над. Ив. Преп. Казанская, 42.
Сенцов Викт. Мих. Инж. Лиговская, 65.
— Влад. Дм. Чл. Петросовета. Надеждинская, 50, т. 157-78.
Сенчаков Пав. Ил. Извозопром. Чугунная, 40.
Сенчук Юл. Георг. Торг. Киевская, 9.
Ди-Сеньи Никл. Конст. Преп. Лермонтовский, 55.
Сенькин Мих. Фок. Чл. Петросовета. Казанская, 3.
Сенюк Мих. Флор. Эконом. Монетный двор, 15.
— Степ. Ив. Фонтанка, 14.
Сенявина Мар. Аполл. Врач. Б. Под'яческая, 32, т. 164-23.
Сеорин Пав. Ант. Бухг. Блохина, 4.
Сепп Ив. Ал-др. Гоголя, 8.
— Ив. Павл. Техн. Выборгская наб., 35.
— Серг. Ал-др. Бухг. Пр. Володарского, 43.
Серапеникова Евд. Ал-др. Влад. маг. Пр. Майорова, 34.
Серапинов Ал-др Ив. «Петроразгрузконтора». Фонтанка, 46, т. 574-66.
Серафимов Вас. Вас. Проф. «Грао». Мытнинская наб., 3.
— Серг. Сав. Проф. В. О., 14 л., 11.
Серафонов Петр Георг. В. О., 1 л., 22, т. 529-50.
Сербеева Ал-дра Фед. Герцена, 67.
Сербилатьева Зин. Вас. Счетов. Пис. Белинского, 11.
Сербин Евг. Як. Сев.-Зап. Обл. К-ра Общ. «Транспорт». Комп. Чайковского, 27, т. 186-47.
Сербул Никл. Иллар. Советский, 30, т. 175-14.
Сервирог Ал-др Ал-др. Врач. Оренбургская, 4.
— Ал-др Павл. Врач. Пр. К. Маркса, 20.
— Мар. Ал-др. Счетов. Оренбургская, 4.
Сергачев Матв. Павл. Б. Зеленина, 8.
Сергеев Ал-др Ал-др. Техн. Преображенская, 5.
— Ал-др Ал-др. 1 ул. Дер. Бедноты, 10.
— Ал-др Ал-еев. Влад. бул. Коммуны, 28.
— Ал-др Никл. Предс. Правл. «Эльмаштреста», чл. Презид. ГИК. Лопухинская, 8, т. 588-15.
— Ал-др Серг. Торг. Троицкий, 12.
— Ал-др Серг. Чл. Петросовета, коменд. «Народного Дома». Пр. К. Либкнехта, 1, сл. т. 141-73.
— Ал-др Як. Инсп. Ораниенбаумская, 22.
— Ал-ей Лук. Пр. Володарского. 43.
— Андр. Ив. Торг. Международный, 4, т. 565-43.
— Андр. Ив. Чл. Фонд. Биржи. Красн. Зорь, 12, т. 552-46.
— Ант. Серг. Теряева, 8.
— Бор. Григ. Кирочная, 32, т. 149-38.
— Валент. Спирид. Предс. фабк. Надеждинская, 26.
— Вас. Ив. Инж. Казанская, 45.
— Вас. Ив. Бухг. Троицкий, 6.
— Вас. Степ. Врач. Декабр. Рылеева, 10.
— Викт. Влад. Демидов пер., 3.
— Влад. Ал-др. Военком. Троицкий, 2.
— Влад. Ив. Влад. маст. Екатерингофский, 23.
— Влад. Серг. Мытнинская наб., 5.
— Влад. Серг. Торг. Березин пер., 26.
— Гавр. Гавр. Торг. Крюков кан., 14.
— Георг. Ал-др. Преп. Скороходова, 21.
— Георг. Серг. «Откомхоз». Камен. О., наб. Б. Невы, 22.
— Григ. Ал-еев. Консульт. 5 Красноармейская, 1.
— Григ. Серг. Механ. Жуковского, 20.
— Дм. Вас. Колпинская, 5.
— Дм. Мирон. Торг. Лоцманская, 6.
— Евг. Гавр. Торг. Крюков кан., 14.
— Евг. Ив. Влад. маст. Пр. 25 Окт., 115.
— Евг. Никл. В. О., 3 л., 46, т. 561-15.
— Евг. Павл. Лесной, Юрьевский, 1.
— Еф. Серг. Извозопром. Стачек, 6-а.
— Ив. Ив. Ревиз. Социалистическая, 13.
— Ив. Ив. Чл. правл. Герцена, 36.
— Ив. Мих. «Севзапводпути». Пряжка, 31.
— Ив. Серг. Торг. Пет. Алексеева, 6, т. 548-23.
— Ив. Фед. Кронверкский, 20, т. 587-63.
— Ив. Хирсан. Агент. Комиссаровская, 30.
— Козьма Козьм. Бухг. Бронницкая, 14-а.
— Конст. Никл. Счетов. Казанская, 47.
— Конст. Петр. «Гост. Эрмитаж». Пр. Огородникова, 13.
— Конст. Серг. Финаг. Б. Разночинная, 16.
— Марк Никл. Счетов. Прядильная, 12.
— Матв. Тим. Извозопром. Яковлевский пер., 14.
— Мих. Ал-еев. Уполн. Н. К. Ф., Упр. Госбанка, чл. Презид. Севзапэкосо, чл. Петросовета. Комиссаровская, 13, сл. т. 542-88.
— Мих. Вас. Пр. 25 Окт., 84.
— Мих. Гавр. Торг. Крюков кан., 14.
— Мих. Дм. Петрораспредбаза. Мойка, 16.
— Мих. Никл. Оркестрант. Фонтанка, 133.
— Мих. Серг. Чл. Петросовета. Восстания, 37, т. 582-31.
— Мих. Серг. Торг. Сивков пер., 3.
— Мих. Фед. Бухг. Звенигородская, 24, т. 168-28.
— Никл. Ал-др. Инж. Фонтанка, 181.
— Никл. Влад. Коменд. Воинова, 30.
— Никл. Григ. Пр. 25 Окт., 63.
— Никл. Петр. Бухг. Лештуков пер., 9.
— Никл. Петр. Арт. Торговая, 5.
— Никл. Тим. В. О., 22 л., 5.
— Пав. Матв. Пет. Лаврова, 46.
— Пав. Мих. Арт. Желябова, 11.
— Пав. Никл. «Банно-прач. отр.». Блохина, 6-б.
— Пав. Серг. Фотогр. В. О., 3 л., 44.
— Петр Павл. Шк. руков. Обводный кан., 118.
— Петр Петр. 5 Советская, 41.
— Петр Серг. Маст.-механ. Лиговка, 285.
— Петр Як. Торг. Марата, 8.
— Сем. Сем. Гаванская, 25, т. 139-07.
— Серг. Ал-др. Техн. руков. Некрасова, 13.
— Серг. Ал-еев. Бородинская, 2, т. 190-09.
— Серг. Вас. Музык. Декабристов, 56.
— Серг. Ив. Влад. маг. Казанская, 31.
— Серг. Ив. Чл. Петросовета. Домбаля, 24, т. 581-21.
— Серг. Конст. Влад. маст. Блохина, 3.
— Серг. Прокоф. Инж. 8 Советская, 57.
— Серг. Тим. Торг. Курская, 7.
— Степ. Серг. Коменд. Пр. Красн. Командиров, 29.
Степ. Степ. Комиссаровская, 59.
— Стеф. Стеф. Пр. 25 Окт., 47, т. 186-90.
— Фед. Вас. Пом. военк. 2 ул. Дер. Бедноты, 14.
— Фед. Григ. Счетов. Волынский пер., 1.
— Фед. Серг. Торг. В. О., 4 л., 7.
— Фед. Серг. Контрол. Пр. Огородникова, 1.
— Як. Серг. Чл. пр-ния жилтов. Скороходова, 22.
Сергеев-Виткин Серг. Григ. Кр. Зорь, 54, т. 193-20.
Сергеев-Черкасов Дм. Петр. Арт. Гражданская, 27.
Сергеева Ал-дра Никл. Делопр. Пр. пис. Чернышевского, 20.
— Анаст. Ал-др. Счетов. В. О., 8 л., 49-б.
— Ан. Арсент. Чл. Петросовета. Университетская наб., 7.
— Ан. Тим. Кан. пис. Грибоедова, 91.
— Аполлин. Георг. Акуш. Школьный пер., 4.
— Аполлин. Никл. Счетов. Павловская, 7.
— Валент. Георг. Преп. Скороходова, 21.
— Валент. Прокоф. Акуш. Пр. 25 Окт., 156.
— Варв. Ив. Арсенальная, 9.
— Варв. Фед. Преп. Казанская, 47.
— Вера Ал-др. Преп. Полозова, 2.
— Глаф. Никл. «П. Г. О. Н. О». Комиссаровская, 44.
— Дар. Георг. Счетов. Климов пер., 4.
— Евд. Никл. Врач. Л. Толстого, 4.
— Ек. Ив. Библиот. Смоленская, 27.
— Ксен. Ал-др. Стат. Демидов пер., 3.
— Лид. Вас. Влад. маг. Пр. Майорова, 51.
— Мар. Ал-др. Счетов. Фонтанка, 181.
— Мар. Ал-еев. Чл. Петросовета. Тимофеевская, 27.
— Мар. Вас. Преп. Лиговка, 10.
— Мар. Викт. Влад. прач. В. О., Средний, 48.
— Мар. Георг. Акуш. Лиговская, 10.
— Над. Никл. Врач. Л. Толстого, 4.
— Нина Троф. Арт. Желябова, 11.
— Ол. Серг. Арт. Зверинская, 17-б.
— Полина Никл. Гутуевский остр., Гапсальская, 5.
— Христ. Мих. Влад. прач. 3 Июля, 93.

Сергеева-Мендрина Ан. Вас. Зубн. врач. Желябова, 4.
Сергеевич Лев Вас. Максимилиановский, пер., 10, т. 131-58.
Сергеенко Ал-дра Фед. Арт. Колокольная, 7.
— Конст. Мих. Гусев пер., 3-б.
— Як. Аким. «Откомхоз». Дегтярный пер., 1.
Сергейчук Дм. Як. Чл. Петросовета. Пушкинская, 10, т. 131-95.
Сергиев Вас. Степ. Врач. Декабр. Рылеева, 10.
Сергиевич Ив. Юр. Касс. Красная, 73.
— Лев Вас. Максимилиановский пер., 10, т. 131-58.
— Тат. Вас. Инсп. Максимилиановский пер., 10.
Сергиевская Ол. Ив. Библиот. Международный, 9.
Сергиевский Бор. Серг. Обводный кан., 17.
— Никл. Льв. «Центрархив». В. О., 9 л., 58.
Сергиенко Ал-др. Ал-др. Инж. Пр. Карла Либкнехта, 74.
— Вас. Вас. Музык. Лермонтовский, 8.
— Влад. Андр. Касс. В. О., Средний, 33.
Сергин Серг. Лаз. Торг. М. Пушкарская, 28.
Сергис-Соколин Карл Як. «Петроукрайон». Бронницкая, 25.
Сергунин Мих. Ал-др. Военком. Надеждинская, 1.
Серд Ив. Ад. Басков пер., 27.
Сердаков Сем. Григ. Нижегородская, 33.
Сердаковская Ек. Павл. Счетов. Конная, 3.
Сердобинцев Ал-др Мих. Ординарная, 10.
Сердцев Пав. Ельпидиф. Зав. счетн. конт. Гулярная, 18.
Сердцов Фед. Вас. Ропшинская, 21.
Сердюков Ал-др Степ. Врач. Загородный, 70.
— Дм. Ал-др. Инж. Социалистическая, 4, т. 177-95.
— Ив. Ал-еев. Арт. Казанская, 21.
— Пав. Вас. Нов. Дер., Заусадебная, 10.
Серебренников Ал-др Павл. «Педолог. инст.». Мойка, 52.
— Бор. Павл. Чл. правл. «Кредиткооп» Красн. Зорь, 24-б, т. 572-47.
— Витал. Степ. Проф. Пр. 25 Окт., 182.
— Влад. Ал-др. «Петрогосиздат». Лахтинская, 9.
— Серг. Павл. Кр. Зорь, 26, т. 569-64.
Серебренникова Зин. Мих. Преп. Пр. Бакунина, 8.
— Нат. Петр. Зав. шк. Полозова, 2.
— Ол. Георг. Стат. Б. Зеленина, 31.
Серебрийская Рахиль Натан. Врач. Полтавская, 5.
Серебрийский Иос. Дав. «Госпароходство». Бронницкая, 7.
Серебро Яшев Моис. В. О., Средний, 49.
Серебров Ал-ей Петр. Чл. Петросовета. Гулярная, 10, т. 189-71.
— Мих. Ив. Кооп. «Труд и Знание». Пряжка, 34-б.
Серебровский Глеб Влад. Арт. Гражданская, 27.
Серебряков Ал-ей Петр. Зав. завод. Гулярная, 10.
— Вас. Ив. Райкомунотд. Выб. р. Бол. Белозерская, 18.
— Влад. Петр. В. О., 11 л., 46.
— Всев. Всев. Механ. Комиссаровская, 36.
— Георг. Ив. Бухг. Пр. 25 Окт., 4.
— Георг. Петр. «Транспечать». 5 Советская, 6.
— Георг. Степ. Инж. Коломенская, 12, т. 563-85.
— Евг. Мих. «Правды», 20.
— Ив. Генн. Влад. клад. Декабр. Рылеева, 26.
— Мих. Вас. Проф. и проректор. Гос. Ун-та, лект. «Ун-та Зиновьева», действ. чл. и чл. Правл. «Научно-исслед. ин-та», чл. научн. О-ва Марксистов. Пр. Володарского, 41, д. т. 549-20, сл. т. 249-23.
— Мих. Евг. Научн. сотр. Пет. Лаврова, 14.
— Пав. Степ. Коломенская, 12.
— Серг. Конст. Контрол. Моховая, 28.
— Фед. Афан. Пушкинская, 11.
— Фед. Лаврент. Пр. с. Александровского, 99.
Серебрякова Вера Демент. Преп. «Правды», 20.
— Ек. Ал-др. Преп. Литераторов, 19.
— Тат. Ив. Архивар. Красн. Зорь, 35-а.
Серебрянников Пав. Павл. Проф. 7 Советская, 6.
Серебряный Влад. Марк. Пр. Володарского, 16, т. 557-77.
Серегин Андр. Конст. Надеждинская, 7.
— Петр Тар. «Откомхоз». Конная, 8.
Середа Анат. Ив. Фонтанка, 187.
Середохина Ал-дра Карп. Чл. Петросовета, чл. Райисполкома Центр. р. 7 Советская, 31, т. 150-91.
Середюк Мих. Степ. Надз. исправд. Константиноградская, 6.
Сережечкин Евд. Лар. Извозопром. Лиговская, 98.
Сережников Влад. Григ. Инж. «Фабгознак». Конюшенный пер., 1.
— Григ. Петр. Проф. В. О., л. проф. Менделеева, 3, т. 170-20.
— Дм. Григ. Зав. шк. В. О., л. проф. Менделеева, 3, т. 170-20.
— Мих. Вас. Врач. Некрасова, 21.
— Як. Ал-др. Пр. Майорова, 36.
Серенсен Вейно Франц. Зав. шк. В. О., 12 л., 13.
Сержин Ив. Вас. «Союз совработников». Б. Московская, 12.
Сериков Ал-др Ив. Пр. 25 Окт., 142, т. 167-84.
— Валент. Вас. 3 Июля, 128, т. 552-77.
— Влад. Ал-еев. Преп. Пр. бер. Невы, 98.
— Никл. Сем. Техн. Советский, 27.
— Серг. Андр. Научн. сотр. Гатчинская, 12.
Серикова Ан. Дм. Преп. Пр. бер. Невы, 98.
Серк Акс. Петр. Лермонтовский, 55, т. 542-69.
— Арист. Юл. Научн. сотр. Желябова, 14.
— Марг. Юл. Научн. сотр. Желябова, 14, т. 145-67.
— Ол. Влад. Лермонтовский, 55.
Серкевич Никл. Павл. Инстр. Казанская, 11.
Серкина Ек. Вас. Акуш. Фонтанка, 85.
Серко Густ. Матв. Инсп. Лиговка, 44.
Серков Вас. Ив. Фонтанка, 103.
— Мих. Мих. В. О., 17 л., 20.
— Никл. Мих. В. О., 17 л., 20.
— Пав. Петр. Лесной, Институтский, 5.
— Серг. Влад. Преп. Комп. Чайковского, 1.
Серкова Мар. Влад. Скороходова, 22.
Серлков Нил Ал-еев. Влад. маст. Колокольная, 10.
Сермягин Ал-ей Ив. В. О., 1 л., 34.
— Петр Ал-еев. «ТПО» С.-З. ж. д. Пушкинская, 20.
Серобобо Никандр Герас. Предс. зав. «Горноартель». Гагаринская, 12.
Серов Абр. Ив. Торг. 1 Советская, 10-а.
— Андр. Сем. Торг. Пр. 25 Окт., 158.
— Андр. Фед. Казн. Пр. Огородникова, 60.
— Вас. Дм. Чл. Петросовета, чл. ГИК, упр. зав. «Большевик». С. Александровское, Бертовск., 1, т. 150-18.
— Влад. Петр. Пом. зав. Пр. Нахимсона, 15.
— Дм. Фед. Торг. Рыночная, 18.
— Ив. Павл. Влад. маг. Загородный, 21.
— Ив. Сем. Чл. Петросовета, чл. Губисполкома. Лиговка, 44, д. т. 135-02.
— Мих. Андр. Влад. бул. 5 Советская, 37.
— Мих. Ив. Архит. Б. Охта, Чернавская, 15.
— Никл. Никл. Пр. 25 Окт., 79.
— Пав. Андр. Чл. Петросовета, предс. местк. «Промбанк». Ракова, 10, сл. т. 566-44, д. т. 554-09.
— Пав. Петр. Бумажная, 4, т. 175-78.
— Фед. Тим. Торг. Ново-Сивковская, 11.
— Як. Серг. Извозопром. Рыбинская, 13.
Серова Ан. Петр. Акуш. Жуковского 28.
— Ан. Степ. Счетов. Б. Гребецкая, 30.
— Домна Сем. Б. Московская, 1.
— Ксен. Степ. Извозопром. Рыбинская, 13.
— Мар. Ив. Бухг. Б. Охта, Алексеевская, 13.
— Над. Никл. Счетов. В. О., 1 л., 10.
— Ол. Кузм. Преп. Фонтанка 71.
Серого-Шиманская Нат. Влад. Акуш. Греческий, 12.
Серопегов Еф. Еф. Бухг. Раз'езжая, 7.
Сероченков Ал-ей Тим. Торг. Б. Гребецкая, 11.
Серпинский Леонид Андр. Инсп. Жуковского, 8.
—. Никл. Ив. Кр. Зорь, 26, т. 153-63.
Серпухов Никл. Моис. «П. Г. О. Н. О.». 6 Красноармейская, 1.
Серпухова Людм. Никл. 6 Красноармейская, 1.
— Мар. Ив. Надеждинская, 27.
Серхачева Над. Петр. «Гимз». Моисеенко, 6.
Серченко Ал-др Фед. Арт. Колокольная, 7.
Серый Вас. Игн. Арт. Пр. с. Володарского, 4.
Серяков Дм. Ал-еев. Влад. маст. Некрасова, 39.
— Никл. Лаврент. Архит. В. О., Веры Слуцкой, 16.
— Пав. Дм. Влад. маст. Некрасова, 39.
Серякова Нат. Никл. Пом. бухг. В. О., Веры Слуцкой, 16.
Сетинсон Ан. Эм. Мытнинский пер., 4, т. 138-19.
— Дав. Ив. Бухг. Мытнинский пер., 4, т. 138-19.
Сетков Влад. Ал-др. Преп. Пр. Маклина, 34.
Сеткова Нина Никл. Преп. Лиговская, 177.
Сетцен Филипп Бор. Чл. Петросовета, инсп. 5 Советская 41, т. 532-55.
Сеченова Таисия Степ. Делопр. Соляной пер., 14.
Сечкарев Ал-др Ив. Музык. П. С., Малый, 13.
— Леонид Андр. Лектор. П С., Блохина, 14.
Сибилев Валер. Дан. Преп. Достоевского, 25.
Сибилев Сав. Исаак. Юрист. Мойка, 55, т. 568-16.
Сибиркин Никл. Вас. Извозопром. Дегтярный пер., 5.
Сибирцев Ив. Фед. «Госстрой». Саперный пер., 2.
Сибиряков Георг. Иннокент. Чл. Петросовета. Филологическ. пер., 3, т. 566-36.
Сибирякова Люб. Ал-др. Хор. Пролетарский пер., 7.
Сиваков Григ. Герас. «Промбюро». Б. Охта, Захаров пер., 10.
Сивальнев Евг. Никл. «Завкраслет». Ком. аэродром, зав. б. Лебедева.

Сивачев Дм. Еф. Влад. маг. Восстания, 13.
Сиверин Конст. Влад. Кр. Зорь, 18.
Сиверс Ал-др Ал-др. Халтурина, 17.
— Як. Як. Преп. Кр. Связи, 5.
Сиверский Ив. Ив. Товаровед. Кан. пис. Грибоедова, 170.
Сиверцев Серг. Конст. Торг. В. О., М. Гаванский, 2.
— Як. Леонт. Техн. Выборгск. наб., 35.
Сивкин Моис. Юр. Влад. маг. Советский, 20.
Сивко Ив. Андр. Чл. Тов. Биржи. Скороходова, 22, т. 550-20.
Сивков Ал-др Ал-др. Языков пер., 25-а.
— Ал-др Влад. Архит. Халтурина, 5.
Сивов Ал-др Андр. Рыночная, 16, т. 162-58.
Сивова Мар. Болесл. Воспит. 2 ул. Дер. Бедн., 21.
Сиволов Ив. Еф. Колтовская, 5.
Сивохин Никл. Павл. Чл. Петросовета, «Сорабис». Б. Вульфова, 2, т. 130-33.
Сивохо Ал-ей Ал-еев. Чл. Петросовета. Троицкая, 15.
Сивошинский Моис. Влад. Торг. 4 Советская, 44, т. 542-35.
— Сем. Вульф. Бухг. Херсонская, 19.
Сивый Дан. Викент. 11 Красноарм., 14.
Сивьяков Никл. Петр. Торг. Соляной пер., 8.
Сивякова Ал-дра Вас. Счетов. 7 Советская, 9.
Сигаев Ив. Вас. Торг. Сенная пл., 13.
— Никл. Вас. Кан. пис. Грибоедова, 10, т. 188-15.
Сигал Бор. Сам. Врач. Желябова, 4.
— Мар. Фед. Врач. Каляева, 3.
— Ос. Мих. Зам. предс. Арбитр. ком. Каляева, 3, т. 152-92.
Сигал-Пинчик Петр Влад. Арт. Глинки, 3, т. 191-09.
Сигалов Ал-др Сем. Чл. Тов. Биржи. Толмачева, 14, .т 573-04.
Сигидан Ив. Аким. Бухг. Кр. Связи, 8.
Сигов Влад. Ал-др. Архит. В. О., 8 л., 75.
— Дм. Тим. Бухг. Лиговская, 233.
— Исаак Ал-др. Преп. Клинский, 17.
— Пансофий Леонид. Торг. Союза Связи, 2.
Сигова Ал-дра Петр. Касс. В. О., Косая л., 3.
— Над. Вас. Преп. П. С., Малый, 28.
— Полина Фед. Врач. В. О., 8 л., 75.
Сигорский Серг. Никл. Чл. «Вольфилы». Советский, 23.
Сигрист Ол. Фед. Воспит. Зодч. Росси, 2.
— Серг. Викт. Преп. Комп. Чайковского, 58.
Сигурина Клавд. Фед. Счетов. Заставская, 28.
Сидельников Моис. Марк. Пр. Бакунина, 11, т. 158-02.
— Як. Фед. Финаг. Троицкая, 15.
Сидельникова Ал-дра Андр. Касс. Пр. 25 Окт., 51.
Сидлер Ив. Амос. Зав. шк. Подольская, 1.
— Мар. Григ. Преп. Подольская, 1.
Сидлин Лаз. Зах. В. О., 7 л., 10.
Сидлина Ева Исаак. Влад. маг. В. О., 7 л., 10, т. 539-29.
Сидоренко Викт. Фед. Влад. маг. Калинина, 11, т. 137-62.
— Григ. Аверк. Бухг. Пушкинская, 20.
— Мих. Никл. Инстр. Розы Люксембург, 7.
— Пав. Ив. Чл. Петросовета. Б. Охта, Зубов пер., 6-а.
— Пант. Ив. Врач. Бронницкая, 16, т. 149-83.
— Петр Григ. Преп. Загородный, 21.
— Петр Дан. Влад. маст. Обводный, 105.
— Плат. Вас. Зав. маг. Некрасова, 60.
Сидоренко-Семенов Ив. Фед. Счетов. 5 Красноармейская, 1.
Сидоров Ал-др Варфол. «Пехшкола». 4 Советская, 44.
— Алдр Вас. Торг. Демидов пер., 15.
— Ал-др Викт. Бухг. Пр. К. Либкн., 104.
— Ал-др Ив. «Зав. им. Ленина». Смоляная, 8.
— Ал-др Никл. Зверинская, 45.
— Ал-др Никл. Преп. В. О., 11 л., 12.
— Ал-др Никл. Каляева, 14.
— Ал-др Павл. Чл. Тов. Биржи. 3 Июля, 40.
— Ал-ей Никл. Контрол. райстрахкассы. Каляева, 14.
— Ал-ей Прокоф. Чл. Петросовета. Удельная, Ярославский, 51, т. 155-56.
— Ал-ей Сем. Инж. Пет. Алексеева, 3.
— Ал-ей Сем. Инсп. Дек. Рылеева, 3.
— Ал-ей Степ. Надз. исправд. Пр. 25 Окт., 170.
— Анат. Ив. Инж. Кан. пис. Грибоедова, 71.
— Андр. Ил. Влад. маст. Дегтярная, 20.
— Андр. Петр. Таб. ф-ка. Бронницкая, 28.
— Бор. Евг. В. О., Средний, 3.
— Вас. Афан. Следов. Пр. 25 Окт., 153.
— Вас. Вас. Зав. техн. ч. шпагатн. ф-ки «Нева». Пр. Ленина, 4.
— Вас. Григ. «Мурм. ж. д.». Кирочная, 32.
— Вас. Мих. Механ. Петровский, 9.
— Викт. Ив. Инж. Кан. пис. Грибоедова, 71.
— Георг. Ив. Влад. маст. Балтийская, 40.
— Дм. Сем. Торг. Пет. Алексеева, 3.
— Ив. Ал-еев. Предс. местк. В. О., 13 л., 20.
— Ив. Ив. Преп. Воинова, 50.
— Ив. Ив. Извозопром. М. Охта, Весенняя, 11.
— Ив. Степ. «Зав. Кооператор». Лиговка, 157.
— Ив. Тим. Торг. Лештуков пер., 19.
— Ил. Вас. Торг. Фонтанка, 56, т. 138-57.
— Кирилл Георг. Балтийская, 40.
— Конст. Еф. «Гл. Гидрогр. Упр.». Розы Люксембург, 19.
— Конст. Исаак. Люблинск. пер., 8.
— Конст. Фед. Коменд. 7 Красноармейская, 19.
— Конст. Як. Влад. маст. Восстания, 30.
— Леонид Як. Влад. бул. Б. Посадская, 1.
— Мерк. Сид. Орг. кол-ва. В. О., 9 л., 16.
— Никл. Влад. Преп. Нижегородск., 12.
— Никл. Никл. Научн. сотр. Каляева, 14.
— Никл. Филипп. Преп. Кан. пис. Грибоедова, 83.
— Пав. Ив. Торг. Б. Московская, 18.
— Пав. Ив. Влад. маг. Раз'езжая, 13.
— Петр Афан. Гагаринская, 34.
— Петр Ос. Чл. Петросовета. Советский, 34, т. 152-57.
— Петр Фед. Бухг. Арсенальная, 9.
— Як. Степ. Пр. Огородникова, 70.
Сидоров-Никитин Ив. Ив. Ковенский, 26.
— Петр Ив. Прогонный пер., 11, т. 550-26.
Сидоров-Подзорский Мих. Мих. Инсп. 4 Советская, 9.
Сидорова Ан. Дм. Влад. чайн. Приморская, 13.
— Ап. Филипп. Счетов. Троицкая, 21.
— Ан. Як. Бухг. «Правды», 20.
— Евг. Григ. Счетч. Университетская наб., 11.
— Ел. Владисл. Лесной, Ст. Парголовский, 53.
— Ир. Петр. Счетч. Нижегородск., 17.
— Ирина Степ. Международный, 61, т. 154-66.
— Люб. Ал-др. Библиот. Чубаров пер., 9.
— Нина Ал-др. Прогонный пер., 11, т. 550-26.
— Сераф. Ал-др. «Сев.-Зап. ж. д.». 10 Красноармейская, 13.
— Тат. Влад. Влад. скл. Фонтанка, 55.
Сидорович Сем. Як. Механ. Лиговская, 82.
— Фед. Як. Монт. Лиговская, 82.
Сидякин Ал-др. Ив. Торг. Пет. Алексеева, 4.
Сиекс Альб. Як. Инсп. П. С., Малый, 52.
Сизов Ал-др Павл. Инж. Лиговская, 212.
— Анат. Ив. Зав. отд. редакц. «Изв. ЦИК СССР и ВЦИК». 8 Советская, 21, т. 154-57.
— Валент. Павл. Врач. Лиговская, 212.
— Вас. Вас. Кан. пис. Грибоедова, 24.
— Григ. Иосаф. Лесн. Полит. Ин-т.
— Ив. Ив. «Петроукрайон». Кирочная, 11.
— Ив. Филипп. Влад. маг. Б. Зеленина, 22.
— Мих. Мак. Б. Гребецкая, 8, т. 130-21.
— Никл. Вас. Касс. Верейская, 15.
— Никл. Гавр. Пр. 25 Окт., 114, т. 144-95.
— Петр Вас. Влад. парикм. Торговая, 10-а.
— Петр Григ. Техн. В. О., пр. Пролет. Победы, 60.
Сизова Евг. Вас. Международный, 26.
— Нина Дм. Преп. Офицерский пер., 7.
— Платонида Петр. Научн. сотр. Университетск. наб., 5.
Сизова-Истомина Нат. Арсент. Кронверкская, 23, т. 577-40.
Сизякова Ел. Фед. Казнач. Торгов., 25.
Сикоро Лаврент. Валент. Контрол. Советский, 48.
Сикорский Блаж. Войцех. Торг. Железноводская, 20.
Сикульский Ал-др Мих. Арт. Пр. Володарского, 31.
Силаев Вас. Ив. Воинова, 50.
Силаева Ел. Влад. Художн. В. О., С'ездовская, 7.
Силантьев Макс. Силант. Бухг. В. О., 5 л., 30.
Силантьева Над. Андр. Сытнинск., 14.
Силачев Дм. Еф. Восстания, 13, т. 170-32.
Силин Ал-ей Степ. Чл. Петросовета. К. Маркса, Красновыборгск. казармы.
— Альб. Бор. Крест. Остр., Константиновский, 5.
— Альфр. Петр. Халтурина, 25.
— Ив. Вас. Касс. Балтийская, 36.
— Мих. Ал-др. Бухг. 7 Красноарм., 6.
— Мих. Ил. Бухг. В. О., 2 л., 3.
— Петр Ал-др. 7 Советская, 4, т. 593-23.
— Петр Ив. Предс. прав. труд. арт. грузч. Стачек, 106.
— Петр Петр. Служ. рел. культа. Митрофаниевское шоссе, 6.
— Рпх. Ив. Ординарная, 12-б.
— Сем. Нил. Преп. Б. Зеленина, 29.
— Серг. Фед. Лаборант. В. О., Веры Слуцкой, 86.
Силина Анаст. Як. Чл. Петросовета, предс. союза «швейников». Марата, 15, т. 538-88.
— Ек. Ал-еев. Фонтанка, 137.
— Ирма Ив. Счетов. Ординарная, 12-б.
— Лид. Фед. «Севкабель». В. О., 2 л., 3.
Силич Евг. Петр. Некрасова, 60, т. 137-45.
Силкалн Влад. Мартын. Упр. дел. «Торговой Палаты». Пр. пис. Добролюбова, 13, т. 156-81.
Силковский Стан. Ант. Таб. ф-ка. Пр. Нахимсона, 10.
Силланг Пав. Авг. Бухг. Пр. с. Смоленского, 42.
Силлер Ив. Амос. Подольская, 27.
Силпанов Петр Сем. Техн. Бронницкая, 22.
Сильван Вас. Кор. Толмачева, 16.

Сильвендойн Там. Георг. Счетов. Столярный пер., 7.
Сильверстован Зин. Анат. Бухг. Б. Пушкарская, 34, т. 536-61.
Сильвестржак Иос. Сем. Преп. Воинова, 60.
Сильвестров Мих. Сафр. Типогр. Кр. о-в, Павловская, 2.
Сильвин Мих. Ал-др. Преп. В. О., 13 л., 18.
Сильде Ром. Куз. Бухг. Надеждинск., 11.
Сильманович Юл. Марц. Библиот. 5 Красноармейская, 8.
Сильницкая Ел. Павл. Пр. Володарского, 44.
Сильницкий Ал-др Конст. Преп. Фонтанка, 56, т. 567-01.
— Вас. Ал-еев. Инстр. Гражданская, 7.
— Конст. Павл. Бухг. Пр. Володрск., 44.
Силютин Степ. Георг. Военком. Глинки, 2, т. 134-19.
Силютина Мар. Емел. Пальменбахская, 3.
Симагин Фед. Степ. Торг. Курляндская, 21.
Симагина Над. Ал-еев. Зубн. врач. Тучков пер., 1.
Симакин Пав. Никл. Инж. В. О., 2 л., 19, т. 595-08.
Симаков Григ. Ал-еев. Инж. Кр. Конницы, 3.
— Никл. Мих. Достоевского, 30.
Симан Рич. Георг. Б. Гребецкая, 15.
Симаненков Георг. Спирид. Извозопром. Балтийская, 6, т. 149-03.
Симанкович Юл. Ос. Зав. «Марксист». В. О., 16 л., 67.
Симанов Никл. Ал-др. В. О., 9 л., 26, т. 184-39.
— Никл. Як. Влад. маг. Херсонская, 10.
Симанова Ан. Дм. Счетов. Б. Разночинная, 6.
Симанович Влад. Влад. «Отд. упр. дом. отдыха». Камен. О-в, наб. М. Невки, 14.
— Еф. Сем. Загородный, 9, т. 145-69.
— Иос. Адам. Лесной, 2 Мурннский, 28.
— Мар. Илл. Преп. Боровая, 63.
— Никл. Павл. Врач. Лиговская, 54.
— Серг. Флавиан. Врач. Невск. заст., Александровск., 12.
Симановский Леонид Витал. Восстания, 20.
— Никл. Никл. Бухг. Международн., 28.
— Петр Дм. Дир. зав. Можайская, 3, т. 549-26.
Симанцева Нат. Вас. Чертежн. Советский, 39.
Симбиряков Викт. Никит. Инж. Волковский, 10.
Симеонов Ал-др. Гур. Влад. чайн. Международный, 74-б.
Симигина Мар. Кирил. Торг. Колпинская, 15.
Симкин Генр. Янк. Часовщ. Пр. 25 Окт., 132.
— Пав. Ив. Моховая, 28, т. 546-21.
Симков Влад. Мих. «Кожсырье». Пр. Володарского, 11.
Симокина Вера Никл. Влад. маг. Лермонтовский, 38.
Симон Влад. Ив. Влад. маст. Пр. Бакунина, 24.
— Конст. Конст. Бухг. Барочная, 2.
— Нат. Конст. Делопр. Пр. 25 Окт., 106.
Симоненко Георг. Спирид. Извозопром. Балтийская, 6, т. 149-03.
Симоненок Никл. Ег. Чл. местк. В. О., 16 л., 77.
Симони Ал-др Павл. В. О., 7 л., 2.
— Лид. Готлиб. Счетов. Ропшинская, 24.
— Ол. Конст. Преп. В. О., 7 л., 2.
— Пав. Конст. Преп. В. О., 7 л., 2.
Симонов Вас. Вас. Чл. сов. «О-ва Взаимн. Кред.». Зверинская, 2, т. 130-32.
— Вас. Льв. Ректор. Чл. Петросовета. В. О., 2 л., 7.
— Вас. Никит. Пом. упр. фаб-кой, чл. Петросовета. Д. Мурзинка, 33.
— Георг. Ал-др. Инж. Б. Гребецкая, 51.
— Георг. Ив. Преп. Наб. Рошаля, 10.
— Дм. Сим. Торг. Сивков пер., 3.
— Ив. Конст. Чл. Петросовета. 5 Советская, 11, т. 564-41.
— Ив. Сем. Преп., редакт. В. О., Тучков пер., 11.
— Ив. Степ. Бухг. Пис. Чехова, 2.
— Иос. Ал-др. Восстания, 3, т. 589-54.
— Никл. Ал-др. Пом. упр. 1-й Гос. таб. ф-кой. В. О., 9 л., 26, т. 184-39.
— Никл. Вас. Чл. Союза Драм. Писат. Зверинская, 2.
— Никл. Павл. Уполн. Губздр. Лиговка, 54.
— Никл. Як. Торг. Херсонская, 1.
— Пав. Ив. Художн. Пр. 25 Окт., 60.
— Степ. Вас. «Коопметалл», бухг. Зверинская, 2.
— Тим. Дм. Предс. завк. Пряжка, 13.
— Фед. Серг. «Петроток». Б. Зеленина, 34.
— Як. Ал-др. «Петроукрайон». Обводн. кан., 103.
Симонова Ал-дра Мих. Счетов. Блохина, 19.
— Ан. Ал-др. Преп. Пр. К. Маркса, 4.
— Ол. Ал-др. Пр. Огородникова, 11.
— Ол. Степ. Касс. Усачев пер., 3.
Симонович Влад. Влад. Чл. Петросовета. Комиссаровская, 29, т. 138-45.
— Мар. Конст. Стат. Саперный пер., 13.
— Никл. Павл. Музык. Лиговская, 54.
— Серг. Флав. Преп. Пр. пис. Добролюбова, 16.
— Юр. Мирон. Инж. Загоядный, 31.
Симонсон Валент. Ал-др. Советский, 36.
— Сем. Григ. Кр. Зорь, 26.
Симонцев Ив. Анан. Влад. маст. Пет. Алексеева, 2.
Симоняц Сам. Акоп. Влад. чайн. Гончарная, 4.
Симошкин Петр Вас. Влад. маг. Полюстровский, 47.
Симпсон Ант. Иос. Врач. Петропавловская, 8.
Симсон Альв. Дав. Акуш. Л. Толстого, 4.
— Фридр. Юр. В. О., 18 л., 19, т. 177-27.
— Эд. Густ. Чл. Петросовета. В. О., Пр. Пролет. Победы, 43.
Синайко Лева Ханон. Влад. маг. Столярный пер., 9.
Синайский Викт. Андр. Проф. В. О., 3 л., 20.
— Дм. Ив. Делопр. В. О., 6 л., 11.
Синани Марк Сем. Торг. Пр. 25 Окт., 19.
Синар Макс. Петр. Торг. Серпуховск., 17.
Синдаровская Сус. Иос. Акуш. Володарского, 13.
Синдаровский Георг. Фед. Врач. Нижегородская, 12, т. 564-30.
Синдеев Никл. Никл. Зимин пер., 4.
Синдеева Варв. Никл. Врач. Кан. пис. Грибоедова, 23.
Синев Ал-ей Ал-еев. Нач. клуба. Пр. Майорова, 18.
— Ант. Вас. Проф. Черниговская, 5.
— Вас. Вас. Влад. маст. Артиллерийский пер., 3.
— Вас. Павл. «ПОВИС». Б. Вульфова, 27.
— Никл. Ал-др. Бухг. 11 Красноармейская, 4.
Синегубкин Викт. Вас. Смольный, Делег. пол.
Синеза Мар. Ал-др. Бухг. Торгов., 3.
Синельников Дм. Петр. Нач. перчасти Губвоенкомпета. Фонтанка, 75.
— Пав. Вас. Помзав. почт. отд. Гаванская, 44.
Синер Бер. Зелик. Агент. «Правды», 20.
Синильников Ал-ей Логин. Влад. маг. Надеждинская, 27.
Синильщиков Вас. Еф. Зав. шк. Пр. К. Либкнехта, 18.
Синимец Влад. Дав. Счетов. Симбирская, 17.
Синини Як. Сем. Влад. маг. Ракова, 4.
Синица Амврос. Ив. Инж. Геслеровский пер., 3-а.
Синица-Дмитриева Ек. Ал-еев. Акуш. Кр. Курсанта, 23.
Синицын Андр. Павл. Зубн. врач. Пр. 25 Окт., 79.
— Ив. Демент. Извозопром. Прилуцкая, 11-а.
— Ив. Мих. Музык. Кузнечный пер., 22.
— Мих. Ал-еев. Бухг. Пр. К. Либкн., 61.
— Мих. Ив. Надз. исправд. Константиноградская, 6.
— Никл. Ал-др. Екатеринославская, 9.
— Никл. Дм. Лабор. Карташихина, 12.
— Петр Серг. Надз. исправд. Кирочная, 17.
— Сем. Ив. Пр. 25 Окт., 88, т. 172-16.
— Серг. Ал-др. Л. Толстого, 4.
— Серг. Никл. «Воен. авт. шк.». Под'ездной пер., 3.
Синицына Мар. Матв. Педаг. В. О., 11 л., 20.
— Мар. Никл. Чл. Петросовета. Боровая, 18.
Синкевич Аннелия Карл. Влад. маст. Марата, 31.
— Парф. Иоак. «Откомхоз». Средняя Невка, 56.
Синкель Ал-др Петр. Тучкова наб., 12.
Синозерский Конст. Петр. Пом. нач. П. Г. М. Пр. К. Маркса, 87.
— Петр Павл. Райкоммунотдел Выб. район. Пр. К. Маркса, 87.
Синопальников Генн. Ив. Красная, 13.
Синотов Никл. Мих. Счетов. 3 Июля, 112.
Синюков Ив. Аким. Влад. маг. В. О., 18 л., 19-б.
Синюхаев Георг. Георг. Зав. литкруж. В. О., 3 л., 16.
Синюшкин Мих. Вас. Касс. Пр. 25 Окт., 116.
Синявер Монс. Марк. Архит. В. О., 2 л., 25, т. 129-77.
Синявин Конст. Вукол. Бухг. Жуковского, 18.
Синявская Мар. Фед. Врач. Нев. заст., Железнодорожная, 75.
Синявский Ал-др. Серг. Мойка, 58.
— Мих. Мих. Межевой кан., 5.
Синягин Арк. Ал-еев. Предс. пр. «Руссот», предс. сов. «Коопкредит». Пр. Бакунина, 2, т. 571-99.
— Влад. Ал-еев. Моховая, 20, т. 193-86.
— Никл. Ал-еев. Касс. 8 Советская, 27.
Синяков Пав. Ал-др. Товаровед. Кан. пис. Грибоедова, 170.
Сипавин Пав. Мих. Преп. Пр. К. Либкнехта, 104.
Сипович Ант. Ал-др. Акуш. Зверинская, 36.
— Мих. Калин. Извозопром. Гавань, Канареечная, 12.
Сиповская Ел. Льв. Преп. Загородн., 26.
Сиповский Вас. Вас. Проф. Загородный, 26.
Сиппиля Ал-др Ил. Красногвардейский пер., 23.
Сипягин Ал-др Ив. Стат. Ждановская наб., 11.
Сирак Ант. Авг. В. О., 4 л., 17, т. 162-40.
Сирвинг Нина Марк. Гоголя, 19, т. 539-63.
Сирелиус Олег Солон. Техн. Герцена, 67.
Сирель Евд. Дм. Помзав. приемн. пункт. Желябова, 1.
Сиренко Влад. Никит. Влад. стол. Кузнечный, 9.
— Ол. Павл. Песочная, 4, т. 181-81.
Сирке Георг. Эд. Счетов. Пр. Володарского, 58.
Сирогис Карл Ив. Можайская, 15.
Сирола Юр. Карл. Проректор. «Покунмз». Дек. Пестеля, 5.

Сиротин Иос. Вас. «Петротранспконтора». Удельная, Александровская, 7.
— Мих. Еф. Пр. 25 Окт., 6.
— Фед. Троф. Чл. Петросовета. Союза Связи, 12, т. 190-29.
— Юлий Архип. Научн. сотр. Тучкова наб., 2.
Сиротинин Георг. Вас. Ассит. «Вомедак». Петроградская наб., 20.
— Пав. Никл. Чл. Петросовета. Пл. Воровского, 1 Дом Советов, комн. 526.
Сиротинина Евг. Павл. Арт. Греческий, 17.
Сироткин Ив. Никл. Преп. Фонтанка, 187.
— Конст. Ал-др. Управдом. Детскосельский, 25.
— Никл. Вас. 8 Красноармейская, 25.
— Фед. Дм. Зав. склад. Пр. 25 Окт., 32.
— Як. Никл. Красная, 21.
Сироткина Над. Никл. Преп. Фонтанка, 187.
Сиряцкий, Всев. Вас. Врач. Строгановская наб., 11-а.
Сисяев Ив. Петр. Техн. Морзавина, 3.
Ситарев Ив. Никл. Чл. Петросовета. 12 Красноармейская, 12.
Ситников Вас. Вас. Управдом. 3 Июля, 77.
— Вас. Евст. С'еззжинская, 24.
— Мих. Никл. Чертежн. Саратовская, 20.
— Петр Ив. Торг. Рыночная, 18.
Ситникова Ал-дра Ив. Хор. Декабр. Пестеля, 11.
Ситнов Конст. Григ. Влад. маст. Герцена, 29.
Ситов Мих. Мих. Чл. Петросовета. Наб. Кр. Флота, штаб морских сил.
Сиффер Карл Карл. Зав. фабр. им. Воскова. 12 Красноармейская, 26, т. 547-64.
Сихвонен Ал-др Дан. Выб. Ст., Ломанск. пер., 11.
— Ив. Дан. Влад. маст. Кирилловская, 6.
Сихиниди Ан. Ал-еев. Пр. Нахимсона, 13.
Скабин Петр Серг. Делопр. В. О., Веры Слуцкой, 10.
Скавронский Серг. Степ. «Гл. Гидрогр. Упр.». Пис. Писарева, 18.
Сказкина Ол. Георг. Касс. 3 Июля, 66.
Скалауни Вас. Ив. Брандм. М. Охта, Малый, 14.
Скалдыцкий Конст. Ак. Счетов. Саперный пер., 12.
Скалин Вас. Конст. Пом. нач. Нарвский, 25.
Скалон Ант. Никл. Пом. дир. П. П. П. С. Чернышев пер., 16.
— Ел. Никл. Стат. Володарского, 30.
Скальберг Бурх. Карл. Музык. Пет. Лаврова, 12.
Скальская-Назаренко Вера Влад. Врач. Красн. Зорь, 61.
Скальский Эм. Пав. Лиговская, 142.
Скандин Юр. Дм. Чертежн. Плуталова, 2.
Скарбек-Важинский Ст. Фом. Серпуховская, 6.
Скарбовинчук Арс. Ив. Агент. Воинова, 8.
Скарин Фед. Ал-др. Извозопром. Прилукская, 11.
Скарон Ал-др Ал-др. Бухг. Пушкинская, 12.
Скарская-Гайдебурова Над. Фед. Арт. Некрасова, 10.
Скачко Влад. Петр. «Окт. ж. д.». 5 Советская, 7, т. 178-63.
Скачков Ал-др Ив. Предс. местк. Боровая, 72.
— Ал-ей Вас. Торг. В. О., 2 л., 13.
— Бор. Ив. Техн. Ракова, 2.
— Вас. Ив. «Петроток». Фонтанка, 76.
— Григ. Филипп. Торг. Красн. Связи, 3.
— Мих. Вас. Домбаля, 3.
Скачкова Ан. Ал-еев. Влад. парикм. Мытнинская, 10.
— Мар. Вас. Библиот. Пр. 25 Окт., 60.
Скверчинский Серг. Ив. «Мурм. ж. д.». Лиговка, 44.
Сквирский Петр Вениам. Врач. Пр. Володарского, 49, т. 542-39.
Сквирцов Степ. Вас. Торг. Пет. Алексеева, 7.
Сквозников Петр Ал-др. Суфл. Пр. Нахимсона, 7.
Скворцов Ал-др Дмитр. Преп. Прядильная, 36.
— Ал-др Никит. Влад. маст. Пушкинская, 4.
— Ал-ей Вас. «Гл. Пал. Мер и Весов». Международный, 19.
— Вадим Клавд. «Кредиткооп». 6 Советская, 10, т. 159-78.
— Вас. Ив. Бухг. Тверская, 25.
— Вас. Фед. Торг. Усачев пер., 6.
— Ив. Ив. Служ. рел. культа. Товарный пер., 1-а.
— Кирилл Герас. Гражданская, 5.
— Мих. Ал-др. Инстр. Нижегородск., 14.
— Никл. Ал-др. Влад. маст. Пушкинская, 4.
— Никл. Вас. Чубаров пер., 6, т. 593-86.
— Никл. Ив. Пом. нач. шк. Кр. Зорь, 59, т. 593-83.
— Никл. Никл. Влад. маст. Пр. Майорова, 55.
— Серг. Витал. Врач. Гатчинская, 12.
— Степ. Дм. Бухг. Марата, 50.
— Фед. Ив. Торг. Троицкая, 20.
Скворцова Ал-дра Матв. Преп. Рентгена, 5.
— Ал-дра Никл. Арт. Прядильная, 36.
— Ан. Петр. Контрол. Декабристов, 57.
— Ан. Як. В. О., Средний, 63.
— Зин. Фед. Влад. маг. Крюков кан., 7.
— Ол. Серг. Зубн. врач. Б. Зеленина, 22.
Скебельская Зин. Моис. Зубн. врач. Надеждинская, 36, т. 551-12.
— Мар. Моис. Влад. маг. 3 Июля, 18, т. 560-70.
Скетков Вас. Петр. Торг. Лештуков пер., 10.
Скибневский Владисл. Стан. Оркестрант. Гулярная, 22.
Скигин Файн Гирш. Зубн. техн. Пр. Нахимсона, 11,
Скипетров Мих. Петр. Врач. Пр. Володарского, 1.
Скипин. Вас. Арист. Герцена, 20, т. 138-13.
Скирстмонский Абр. Иос. Комп. Чайковского, 55, т. 194-14.
Скитев Конст. Евд. Юрист. Басков пер., 18.
Скитович Пав. Матв. Мойка, 40.
Скитский Лаврент. Конст. Инж. Некрасова, 58.
Склеревский Валент. Ант. Желябова, 5, т. 562-38.
Скляднев Ал-др Вас. Полтавская, 6, т. 580-52.
Скобелев Иос. Куз. «Севпечать». Пр. Юн. Пролетария, 3.
Скобельцын Влад. Влад. Врач. Лесной, Политехнич. Инст.
— Георг. Влад. Инж. Лесной, Яшумов пер., 2.
— Степ. Влад. Инж. Пр. К. Маркса, 31.
Скоблик Филипп Сем. Чл. Петросовета. Под'ездной пер., 3.
Скобликова Евдок. Ив. Воспит. Тюмина, 3.
Скоблякова Ол. Ив. Троицкая, 15.
Скобова Пелаг. Ал-др. В. О., Средн., 46.
Скобунов Ив. Никл. Управдом. Дмитровский пер., 8.
Сковородкин Серг. Конст. «Почтамт». Союза Связи, 14.
Сковронская Ек. Стеф. Преп. Пис. Писарева, 18.
Сконов Дм. Фед. Торг. Конная, 3-а.
— Петр Ал-еев. Таб. ф-ка. Б. Казачий, 6-б.
Скокова Ал-дра Андр. Арт. Ропшинская, 32.
Скольский Ал-др Андр. Врач. Фонтанка, 39.
Скоморовский Абр. Бор. Оркестрант. Блохина, 8.
— Як. Бор. Музык. Бульв. Профсоюзов, 11.
— Як. Генр. Инж. Пушкинская, 15, т. 140-60.
Скоморошко Петр Анат. Музык. В. О., 6 л., 29.
Скопин Лев Вас. «Севзапгосстрой». Кирочная, 32, т. 185-17.
Скопов Фед. Ил. Чл. Петросовета, предс. правл. «Рабкооп». Пр. Огородникова, 4, д. т. 136-99, сл. т. 552-98.
Скоппиков Вас. Мих. Казначейская, 9, т. 194-31.
Скордели Конст. Ив. Инсп. Пет. Лаврова, 49.
Скордули Никл. Конст. Пр. Володарского, 50.
Скорешко Вас. Сем. 3 Советская, 16, т. 590-39.
Скориченко Григ. Григ. Финляндский пр., 11.
Скорняков Гр. Ив. Кан. пис. Грибоедова, 51.
— Матв. Мих. Преп. Кронверкский, 47.
— Никл. Мих. Счетов. Кронверкск., 47.
Скоробогатов Дм. Ант. Извозопром. Лесозаводская, 26.
— Петр Серг. Влад. пек. С. Мих. Арх., Московская, 21.
— Степ. Дм. Торг. Комиссаровская, 55.
Скоробогатова Ирина Павл. Влад. дома. М. Охта, Мариинский пр., 12.
Скоробогач Андр. Григ. Надеждинская, 15, т. 161-17.
Скороводов Пав. Степ. Торг. Горсткина, 1.
Скоровский-Сокоровский Петр Ив. Зав. техн. ч. Бабурин пер., 5.
Скороденок Никл. Ад. Влад. бул. Кан. пис. Грибоедова, 56.
Скородинский Ал-др Петр. Серпуховская, 2, т. 185-58.
Скородумов Анат. Валер. Бухг. Декабр. Пестеля, 11.
— Ив. Ег. Торг. Зверинская, 5.
— Леонид Вас. Техн. 3 Июля, 66.
— Леонид Леонид. Обводн. кан., 17.
— Мих. Ал-еев. Бухг. Обводн. кан., 17.
— Мих. Ив. Торг. Дек. Пестеля, 11.
— Никл. Ал-др. Стат. Кронверкский, 23.
— Пав. Никл. Влад. маст. Теряева, 9.
— Як. Петр. «Пепо». Ср. Под'яческ., 3.
Скородумова Ан. Никл. Стенограф. Б. Пушкарская, 67.
— Зин. Сам. Преп. Обводн. кан., 17.
— Ол. Никл. 3 Июля, 18, т. 153-10.
Скорописова Неонила Еф. Врач. Кирочная, 48.
Скоросопедов Никл. Вас. Торг. Международный, 2.
Скороспелова Аг. Ив. Прилукская, 5.
Скорчеллетти Влад. Влад. Преп. В. О., Кожевенная, 18.
— Влад. Карл. Дир. зав. В. О., Кожевенная л., 18.
Скорюков Ал-др Як. Бухг. В. О., 10 л., 19.
Скорякин Ал-ей Фед. Фннаг. Бронницкая, 1.
Скосырев Ив. Мих. Техн. Выборгская наб., 35.
Скотников Вас. Мих. Влад. маст., Казначейская, 9.
— Мих. Андр. Предтеченская, 38.
— Пав. Ив. Инстр. Моховая, 7.
Скочинский Ал-др Ал-др. Проф. В. О., 21 л., 2.
Складнев Ал-др Вас. Чл. Тов. Биржи. Полтавская, 6.
Склизков Иос. Як. Чл. Райисполк. П. С., Аптекарский, 4.
— Степ. Иос. Аптекарский, 4.

Склифасовская Тат. Фед. Зубн. врач. Преображенская, 42-а.
Склозин Конст. Матв. Влад. парикм. Кан. Крунштейна, 27.
Скляднев Мих. Фед. Счетов. Гагаринская, 25.
Склянский Герм. Цалев. Влад. бул. Восстания, 37.
Скляр Рувим Еф. Врач. Л. Толстого, 1.
Скляревская Мар. Григ. Счетов. Псковская, 5.
— Сура Янк. Торг. Екатерингофский, 3.
Скляревский Анат. Раф. 3 Июля, 49.
— Конст. Автон. Преп. Б. Зеленина, 13.
Склярский Ефр. Льв. Блохина, 12.
Скрелин Ив. Вас. Бухг. Прав. бер. Невы, 180-б.
— Мих. Вас. Врач. Пр. 25 Окт., 153.
Скржинская Ел. Чесл. Крест. Остр., Ольгинская, 6.
Скржитинский Ян Мих. Влад. парикм. Пр. 25 Окт., 106.
Скрижевский Чесл. Ал-др. Смотр. интерн. Дмитровский пер., 10.
Скрипицина Ел. Никл. Преп. «Правды», 20.
— Мар. Вас. Красн. Конницы, 4.
Скрипкарь Никл. Ив. Бухг. Смольный, 9.
Скриптунов Вас. Степ. Касс. Фонтанка, 76.
Скробанский Конст. Клемент. Проф. Пр. К. Либкнехта, 106.
Скробин Ал-ей Григ. Пет. Алексеева, 6.
— Серг. Григ. Пушкинская, 10, т. 574-61.
Скробов Ив. Терент. Проф. Песочная, 5, т. 132-22.
Скроботов Мих. Евг. Юриск. Гатчинская, 11.
Скроботова Мар. Мих. Преп. Пр. 25 Окт., 147.
Скропышев Мих. Як. Юрист. Воинова, 44-б.
Скрыгин Ал-др Ал-др. Инж. констр. водолаз. Карповка, 19, т. 563-14.
Скрыдлова-Виноградова Праск. Андр. Арт. «Правды», 7.
Скрыль Ив. Никиф. 2 Красноармейск., 14.
Скрябин Ив. Ив. Некрасова, 14.
Скубик Никл. Вас. 11 Красноармейская, 15, т. 542-52.
Скугарев Вас. Мих. Влад. маст. Новопроложенная, 20.
Скуднова Варв. Мих. Счетов. Фонтанка, 52.
Скудре Бор. Ант. Чл. Петросовета, «Всемедикосант.». Фонтанка, 106, т. 586-61.
— Жан. Ян. «В.-Пол. Ин-т им. Толмачева». Пр. Майорова, 1.
— Мар. Влад. Пр. Майорова, 1.
Скулиндас Омер. Кирилл. Восстания, 43, т. 540-69.
Скульниченко Мих. Дм. Пом. капитана. В. О., 10 л., 43.
Скуматенок Георг. Влад. Стачек, 87.
Скуратов Макс. Викт. Влад. маст. Лиговская, 94.
— Мих. Сем. Влад. маг. Казанская, 44.
Скуратова Евг. Макс. Арт. Лиговская, 94.
Скурковский Юзик Уст. Уч. надзир. Международный, 126.
Слабинский-Петерской Лукьян Исаев. Дегтярная, 4, т. 163-84.
Слабынко Мар. Арх. Касс. Выб. Ст., Михайловская, 10.
Славенсон Вера Анан. Научн. сотр. Ковенский, 8.
Славин Викт. Льв. Помнач. отд. милиц. Малков пер., 4.
— Дав. Иос. Надеждинская, 40, т. 539-08.
— Дав. Солом. Влад. маст. 3 Советская, 7.
— Лев Дав. Торг. Б. Московская, 16.
— Никл. Дм. «Окт. ж. д.». Лиговка, 57.
— Солом. Юл. Предс. правл. «Петрокоопшвей». Пр. Маклина, 21, т. 534-19.
— Юл. Моис. Уполн. завод. 3 Июля, 70, т. 542-03.
Славинский Ал-ей Мих. Нарслед. Лиговка, 47.
— Ив. Мих. Инж. Пр. К. Либкнехта, 24, т. 172-64.
— Конст. Петр. Техн. Комп. Чайковского, 20, т. 150-94.
— Моис. Льв. Кирочная, 32, т. 157-17.
— Серг. Петр. Прядильная, 26.
Славицкая Мера Ил. Торг. 4 Советская, 25.
Славнетантор Дав. Евс. Корресп. Красная, 44.
Славская Ол. Георг. Врач. Л. Толстого, 4.
Славский Никл. Никит. Фининсп. Л. Толстого, кл. проф. Ширшова.
— Фед. Дав. Арт. Казанская, 36.
Славуцкая Ан. Павл. Зубн. врач. Троицкая, 27, т. 575-57.
Славянинов Петр Вас. Инж. «Упр. Окт. ж. д.». Лиговская, 51.
— Ростисл. Ал-еев. Арт. Екатерингофский, 8.
Сладкина Над. Григ. Зубн. врач. Пр. К. Либкнехта, 45, т. 133-46.
Слактина Альв. Як. Акуш. Пр. Володарского, 52.
Сланский Влад. Еф. Кан. пис. Грибоедова, 27, т. 175-74.
Слатинцев Мих. Ал-еев. Пом. бухг. Восстания, 31.
Слатинцева Людм. Ал-еев. Гидрол. инст. П. С., Б. Разночинная, 3.
— Марг. Ал-еев. Гидрол. инст. П. С., Б. Разночинная, 3.
Слатов Григ. Григ. Врач. Восстания, 37.
Слауцитейс Вольд. Ян. Бухг. Гоголя, 9.
Слеер Соф. Фед. Преп. Надеждинск., 34.
Слезгинский Ал-др Петр. Преп. Красн. Зорь, 26.
Слезина Ан. Никл. Акуш. Фонтанка, 68.
Слезкина Вер. Влад. Зав. инф. ч. Надеждинская, 17.
Слезкинский Анат. Ал-еев. Стат.-орг. Стремянная, 5.
Слепиковский Брон. Ив. 12 Красноармейская, 32.
Слепкин Вас. Фед. Касс. М. Монетная, 9-б.
Слепков Вас. Никл. «Ун-т Зиновьева». Преображенская, 26.
Слепнев Ал-ей Степ. Петрогубтр. Дер. Волынкина, 14.
— Вас. Куз. Симбирская, 4.
— Дм. Никл. «Мурм. ж. д.». Пр. 25 Окт., 162.
Слепнева Пелаг. Ант. Чл. Петросовета, «Кооп. Мать и Дитя». Нейшлотский пер., 15-б.
Слепушкин Бор. Фед. Бухг. Советский, 57.
— Никл. Никл. Чл. фонд. биржи. Лесной, Новая, 10.
Слепцов Бор. Никл. Инж. Кронверкский, 59.
— Евг. Анат. Инж. Тюмина, 7.
Слепченко Влад. Мих. Лопухинская, 12.
Слепян Леоп. Бор. Инж. Б. Московская, 6, т. 178-97.
Слепян-Геровиц Дориана Филипп. Арт. Каляева, 23, т. 593-95.
Слесарев Ив. Мак. Инстр. Кирочная, 10.
Слесарева Ант. Никл. Влад. маг. Пр. Володарского, 15.
Слесаренко Мих. Прох. Желябова, 17, т. 528-22.
Слетова-Чернова Ан. Никл. Проф. Очаковская, 3.
Слефогт Ол. Густ. Секр. В. О., 12 л., 33.
Сливинская Ек. Ант. Преп. Минский пер., 1.
Сливинский Абр. Иос. Загородный, 10, т. 573-43.
— Бор. Дм. Стат. Гражданская, 12.
— Ил. Иос. Влад. маг. Раз'езжая, 3, т. 178-85.
Сливкин Альб. Моис. «Севзапкино». Гоголя, 16, т. 146-84.
Сливник Нахман Шмуил. Торг. Надеждинская, 1.
Сливников Сем. Наум. Инж. Надеждинская, 1, т. 132-87.
Сливницкий Ив. Прокоф. Арт. Желябова, 11.
Слидовкер Бор. Леонт. Торг. Ср. Под'яческая, 9.
Слижиков Пав. Павл. «Пехшкола». Кр. Курсанта, 20-а.
Слизков Афан. Ефр. Влад. маг. В. О., 9 л., 30.
Слизнев Мих. Вас. Касс. Жуковская, 18.
Слинин-Коробов Фед. Фед. Пр. пис. Чернышевского, 4, т. 154-02.
Слинко Дм. Влад. Управдел «Петровинторг». Гатчинская, 19.
— Нат. Ал-др. Врач. Гатчинская, 19.
Слиозберг Абр. Ил. Кронверкский, 59, т. 130-27.
— Берта Льв. Переводч. Верейская, 25.
— Еф. Мирон. Чл. фонд. биржи. Кан. пис. Грибоедова, 14.
— Карл Льв. Зубн. врач. Верейская, 25, т. 534-85.
— Лев Моис. Инж., «Севзапгосторг». Пр. пис. Добролюбова, 1, т. 547-43.
— Мих. Мирон. Чл. фонд. биржи. Ракова, 10, т. 561-81.
— Пав. Ос. Пр. 25 Окт., 88.
Слиосберг Абр. Ил. В. прокурор. Кронверкский, 59.
Слободзинская Мира Никл. Предс. местк. Мойка, 108.
Слободзинский Никл. Никл. Троицкий, 18.
Слободин Изр. Григ. Главбух. В. О., 10 л., 37.
— Солом. Еф. Влад. маг. Бронницкая, 14-а.
Слободов Ошар. Миров. Кан. пис. Грибоедова, 37.
Слободова Соф. Вас. Преп. Пушкинская, 18.
Слободская Ел. Моис. Арт. Комиссаровская, 34.
Слободской Ал-др Куз. Арт. Комиссаровская, 34.
— Арк. Вас. Пом. зав. п.-т. отд. Пр. Пролет. Победы, 70.
— Григ. Бор. Инж. Загородный, 13, т. 563-22.
— Куз. Ил. Комиссаровская, 34, т. 186-25.
— Лев Вас. Екатерингофский, 21, т. 540-40.
— Никл. Дм. Врид. зав. ф-кой. Смольный, Крестьянск. пол.
— Ром. Абр. Пр. Володарского, 43, т. 549-47.
Слободчиков Влад. Ив. Преп. Петрозаводская, 3.
Слободян Карп Вас. Зав. скл. Кан. пис. Грибоедова, 159.
Словачевская Ирина Митр. Арт. Прядильная, 17.
Словачевский Митр. Сем. Музык. Кан. пис. Грибоедова, 89.
— Серг. Митр. Музык. Люблинский пер., 8.
Словутская Хана Фалик. Зубн. врач. т. 575-57.
Словцов Бор. Ив. Проф. Декабр. Пестеля, 4.
Слок Ян. Мартин. «Водолазбаза». С'ездовская, 9.
Сломинский Франц Иос. Кооп. «Балтпец». Каляева, 23.
Слоник Бронисл. Ив. Торг. В. О., 3 л., 18.
Слоним Дан. Арон. Упр. ф-кой «Скороход». Боровая, 11, т. 563-63.
— Марк. Исид. 5 Советская, 20.
— Солом. Арон. Врач. Декабристов, 39.

— Эмма Як. Фонтанка, 191.
Слонимская Вера Георг. Декабр. Рылеева, 15.
— Мар Георг. Коррект. Декабр. Рылеева, 15.
Слонимский Ал-др Леонид. Научн. сотр. Петр. Остр., Петровский, 2.
— Анат. Георг. Декабр. Рылеева, 15.
— Иос. Наум. Пет. Лаврова, 10, т. 183-98.
— Лейб. Танхил. Влад. маст. Воинова, 6.
— Мих. Леонид. Писат. Мойка, 59.
— Носкар Наум. Влад. маст. Пет. Лаврова, 10, т. 183-98.
— Цодок Герш. Пет. Лаврова, 27, т. 157-65.
— Як. Абр. Юрист. Пр. Володарского, 52, т. 128-98.
Слонин Исаак Як. Предс. местк. Казанская, 8.
Слоницинский Лев Абр. Влад. маст. Некрасова, 1.
Слосман Эмман. Моис. Перовской, 8, т. 139-33.
Слухоцкий Людв. Людв. «Центрархив». Бульв. Профсоюзов, 1.
Слуцкая Евг. Моис. Пр. К. Либкн., 82.
Слуцкий Дав. Моис. Б. Зеленина, 2.
— Зах. Бор. Чл. Тов. Биржи, ком. дир-ор «Псковоторг». Кр. Связи, 6, т. 532-36.
— Исаак Бор. Счетов. 4 Советская, 25.
— Исай Бор. Торг. Надеждинская, 22, т. 594-09.
— Матв. Юл. «Петрокредит». Боровая, 3, т. 152-35.
— Моис. Як. Врач. Лермонтовский, 17, т. 184-03.
— Пав. Мих. Агент. Кирочная, 17, т. 552-04.
— Раф. Герш. Торг. Кан. пис. Грибоедова, 85.
Слуцкин Меер Иуд. 8 Красноарм., 20-б.
Слюзберг Еф. Мирон. Кан. пис. Грибоедова, 14, т. 531-47.
Слюсарев Георг. Георг. Вычисл. «Гос. Ун-т». В. О., Биржевая л., 8.
Слюсаревский Арс. Як. Контрол. Лештуков, 2.
Смагин Григ. Андр. Врач. Пр. 25 Окт., 139.
— Фед. Дм. «Пепо». Пр. Володарского, 40.
Смаев Ив. Никиф. Торг. В. О., 16 л., 49.
Смакотнин Ал-ей Фед. Пл. Воровского, 3. т. 174-16.
Сматонов Ал-ей Ал-еев. Врач. Моховая, 30.
Смекалков Дм. Ив. Воинова, 32.
Смекалов Ал-ей Павл. Контрол. Екатерингофский, 3.
— Георг. Феоф. Преп. Пушкинская, 10.
— Конст. Дав. Комп. Чайковского, 81.
— Никл. Никл. Демидов пер., 2.
Смекалова Ел. Георг. Научн. сотр. Кр. Зорь, 44-б.
Смелик Ив. Демент. Музык. В. О., 11 л., 42.
Смелков Игн. Тим. Влад. бул. Марата, 48.
— Серг. Никл. Чл. Петросовета. Кронверкская, 23, т. 153-50.
Смелов Георг. Степ. Влад. маст. Пороховые, 4 линия, 16.
— Евг. Петр. Розы Люксембург, 12.
— Никл. Гавр. Юрист. В. О., 16 л., 35.
— Никл. Як. Врач. Стачек, 140.
— Пав. Вас. Инж. Пр. Володарского, 24.
— Пав. Гавр. Влад. пек. В. О., 7 л., 54.
Смелова Люб. Ив. Преп. Декабристов, 54.
— Мар. Иллиод. Зав. дет. очаг. Удельная, Фермское шоссе, 2.
— Мар. Мих. Акуш. Басков пер., 5.
Смельтер Каз. Як. Влад. маст. Боровая, 14.
Смельчакова Вера Ив. Акуш. Пр. К. Либкнехта, 33.
Смертин Никл. Павл. Лиговка, 130, т. 550-48.
Смесов Гавр. Ив. «Петродревтрест». Международный, 98, т. 557-19.
— Серг. Нестер. Пушкинская, 10, т. 574-61.
Смесова Матр. Григ. Торг. Нарвский, 16.
Сметанников Мих. Петр. Шпан. Надеждинская, 44.
Смилга Анс. Анс. Розы Люксембург, 14.
Смильтеник Елиз. Мартьян. Фонтанка, 17.
Смирдин Никл. Аполлинар. Б. Московская, 4, т. 127-96.
Смиренин Бор. Ал-др. В. О., С'ездовская, 7.
Смиренина Лид. Арон. В. О., С'ездовская, 7.
Смиренномудренский Влад. Сем. Преп. Зверинская, 33.
Смиренский Влад. Викт. Пис. Зверинская, 42.
Смирницкая Тат. Вас. Чл. правл. артели. Дровяной пер., 12.
Смирницкий Конст. Як. Зав. дет. дом. Пр. К. Маркса, 97.
Смирнов Абр. Вас. Влад. маст. Мучной пер., 7.
— Ал-др Ал-др. Проф., чл. инст. ист. искусств. Пет. Лаврова, 20.
— Ал-др Ал-др. В. О., 9 л., 16.
— Ал-др Ал-др. Упр. зав. «Охотник». Кан. пис. Грибоедова, 35, т. 131-48.
— Ал-др Ал-др. «Горн. Музей». Гулярная, 21.
— Ал-др Ал-др. Врач. Союза Связи, 16.
— Ал-др Ал-еев. Пр. 25 Окт., 77.
— Ал-др Ал-еев. Бухг. Лиговская, 10.
— Ал-др Вас. Преп. 1 Красноармейская, 1.
— Ал-др Вас. Проф. Декабристов, 57.
— Ал-др Вас. Врач. Пр. К. Маркса, 6, т. 144-30.
— Ал-др Влад. В. О., 21 л., 10.
— Ал-др Георг. «Губ. отд. тр.». 2 Красноармейская, 14.
— Ал-др Георг. 11 Красноармейская, 15, т. 194-26.
— Ал-др Ив. Касс. Пр. 25 Окт., 27.
— Ал-др Ив. Гончарная, 18.
— Ал-др Исид. Касс. Пушкинская, 11.
— Ал-др Кирилл. Преп. Дмитровский пер., 10.
— Ал-др Конст. Преп. Мойка, 20.
— Ал-др Мих. Агент. Надеждинская, 3.
— Ал-др Никан. Влад. маст. Лахтинская, 25-б.
— Ал-др Никл. Врач. Кирочная, 32, т. 194-08.
— Ал-др Никл. Инстр. Пис. Писарева, 20.
— Ал-др Никл. Чл. фонд. биржи. В. О., 12 л., 9.
— Ал-др Никл. «Губстрах». Герцена, 14.
— Ал-др Павл. Влад. маг. Троицкая, 29.
— Ал-др Павл. «Центель». Союза Связи, 8.
— Ал-др Петр. Бухг. Можайская, 28.
— Ал-др Сем. Влад. прач. Толмазов пер., 1.
— Ал-др Фед. Влад. маст. Пр. с. Александровского, 8.
— Ал-др Фед. Торг. Сенная пл., 13.
— Ал-др Феофил. Зав. техн. ч. С'езжинская, 5.
— Ал-ей Ал-еев. Врач. Моховая, 30.
— Ал-ей Вас. Торг. Тамбовская, 33.
— Ал-ей Георг. «Трудсоюз». Надеждинская, 36, т. 142-21.
— Ал-ей Герас. Инсп. Декабр. Пестеля, 27.
— Ал-ей Ив. Лабор. В. О., пр. Пролет. Победы, 83.
— Ал-ей Макс. «Самодеят. театр». В. О., Акад. Худ.
— Ал-ей Мих. Проф. Кан. пис. Грибоедова, 32.
— Ал-ей Павл. Торг. Предтеченская, 45.
— Ал-ей Петр. Научн. сотр. Инженерная, 4.
— Ал-ей Петр. П. Є., Блохина, 4.
— Ал-ей Степ. Торг. Кронверкский, 65-а.
— Анан. Ал-еев. «Пепо». 9 Красноармейская, 21.
— Анат. Ал-еев. «Пепо». 9 Красноармейская, 21.
— Анат. Мих. Преп. Петровский, 2.
— Андр. Андр. Красная, 48.
— Андр. Калистр. Торг. В. О., 27 л., 10-а.
— Андр. Кирилл. Команд. Герцена, 26.
— Андр. Мих. Лермонтовский, 54.
— Андр. Павл. Надз. исправд. Константиноградская, 6.
— Андр. Сем. «Порт. таможня». Пр. Огородникова, 11.
— Анис. Ив. Марата, 60.
— Ант. Матв. Влад. маг. В. О., 10 л., 25.
— Аркад. Ал-еев. Чл. Петросовета. Международный, 50.
— Арс. Ив. Преп. Гончарная, 18.
— Афан. Лук. Агент. Фонтанка, 24.
— Афан. Степ. Кирочная, 32, т. 555-74.
— Ахаз Вас. Пушкинская, 12.
— Бор. Ал-др. «Акад. Худож.». Мойка, 20.
— Бор. Вас. Канонерская, 19.
— Вас. Агаф. Восстания, 20, т. 186-08.
— Вас. Ал-др. «Гидрол. инст.». В. О., пр. Пролет. Победы, 56.
— Вас. Ал-др. Торг. В. О., 23 л., 12.
— Вас. Ал-еев. Тучкова наб., 10.
— Вас. Бор. Влад. маг. Казначейская, 9.
— Вас. Ерм. Бухг. Екатерингофский, 89.
— Вас. Ив. Влад. маг. Верейская, 31.
— Вас. Ив. «Упр. Окт. ж. д.». 8 Советская, 19.
— Вас. Ив. Чл. Петросовета. Почтамтский пер., 2, т. 129-61.
— Вас. Ив. «Спичтрест». 2 Советская, 12.
— Вас. Ив. М. Белозерская, 15.
— Вас. Фед. Загородный, 15.
— Вас. Фрол. Петр. Бранд-манор. Блохина, 17-б, т. 141-18.
— Вас. Як. Чл. Петросовета. Зав. хлебоп. Чернышев пер., 20.
— Влад. Ал-др. Влад. лабаз. Казначейская, 4, т. 544-43.
— Влад. Ал-еев. Зверинская, 17-б.
— Влад. Андр. Инсп. Международный, 92.
— Влад. Ив. Проф. Гончарная, 18.
— Всев. Фед. Международный, 92.
— Гавр. Никл. Лабораторное шоссе, 2.
— Гавр. Фед. Влад. маг. Советский, 2.
— Генн. Ал-др. Проф. Льва Толстого, 4.
— Генн. Никл. Педаг. Марата, 12.
— Генн. Петр. Предтеченская, 6.
— Георг. Ал-др. Инж. Мойка, 20.
— Георг. Ив. Влад. маст. В. О., 8 л., 33.
— Георг. Серг. Моск.-Нарвск. Райисполк., чл. Петросовета. Международный, 57, т. 527-72.
— Григ. Ал-др. Влад. парикм. Фонтанка, 5.
— Григ. Ив. «С.-З. ж. д.». Подольская, 37.
— Григ. Ив. Торг. Крюков кан., 9.
— Григ. Сем. «Фабгосзнак». Фонтанка, 144.
— Дан. Филипп. Торг. В. О., Малый, 29.
— Дм. Ал-др. Ст. физ. В. О., 16 л., 13.
— Дм. Ив. Влад. маг. Пр. Майорова, 23, т. 590-05.
— Дм. Ив. Торг. Кан. пис. Грибоедова, 79.
— Дм. Конст. Торг. Подольская, 23, т. 147-69.
— Дм. Конст. Чл. Тов. Биржи. Клинский, 16.
— Дм. Степ. Счетов. Серпуховская, 12.

— Дм. Троф. Чл. Петросовета. Декабристов, 62, т. 167-33.
— Евг. Льв. Секр. местк. Блохина, 4.
— Евг. Павл. Чл. Севзапэкосо, управдел. Лахтинская, 20, т. 543-08.
— Еф. Фед. Зав. «Большев.». Пр. с. Александровского, 61.
— Ив. Ал-др. Влад. лабаз. Казначейская, 4.
— Ив. Андр. В. О., пр. Пролет. Победы, 83.
— Ив. Андр. «Севкабель». В. О., Средний, 13.
— Ив. Вас. Торг. Международный, 18.
— Ив. Гавр. Влад. маст. Коломенская, 33.
— Ив. Георг. Торг. Волынский пер., 4.
— Ив. Дм. Советский, 54.
— Ив. Зах. «Пепо». Герцена, 26.
— Ив. Ив. Торг. Загородный, 15.
— Ив. Ив. Гагаринская, 14.
— Ив. Ив. Путил. верфь. Бумажная, 1-а.
— Ив. Льв. Торг. Крюков кан., 9.
— Ив. Митр. Торг. Кондратенко, 4.
— Ив. Мих. Дир-ор зав., чл. Тов. Биржи. Аптекарский, 7.
— Ив. Мих. «Коопметалл», чл. местк. Пр. К. Либкнехта, 31.
— Ив. Мих. М. Посадская, 16, т. 129-95.
— Ив. Мих. Надз. исправд. В. С., Лесной, 20.
— Ив. Мих. Чл. райисполк., предс. «Т. П. О.». Лиговская, 44.
— Ив. Никит. В. О., 3 л., 4.
— Ив. Никиф. 3 Июля, 125.
— Ив. Никл. Торг. Кр. Зорь, 44.
— Ив. Никл. «Пепо». Лесной, Ланская, 30.
— Ив. Ос. Торг. Пл. Коммунаров, 6.
— Ив. Ос. Торг. 11 Красноармейская, 2-б.
— Ив. Парф. Пр. К. Либкнехта, 56.
— Ив. Петр. Каляева, 13.
— Ив. Петр. Преп. Комп. Чайковского, 56.
— Ив. Сим. Бухг. Рыночная, 8.
— Ил. Петр. Пр. Юн. Пролетария, 54.
— Иос. Павл. Влад. маст. Казанская, 31.
— Калистр. Демент. Влад. маст. Лештуков пер., 11.
— Клем. Ал-др. Нарвский, 24.
— Конст. Бор. Инсп. Стеньки-Разина, 6.
— Конст. Геннад. Зав. пекарн. Лиговская, 44.
— Конст. Дм. Инж. Восстания, 22.
— Конст. Конст. Торг. Подольская, 23.
— Конст. Мих. Кирочная, 25.
— Конст. Павл. Торг. Бронницкая, 29.
— Косьма Конст. Бухг. Зверинская, 31.
— Куз. Ив. Надз. исправд. Константиноградская, 6.
— Куз. Як. Влад. парикм. В. О., 14 л., 11.
— Леонид Исаак. Нач. общ. ч. админ. сл. т. С.-З. ж. д. Звенигородская, 14.
— Леонид Исаев. Бухг. Фонтанка, 117.
— Максим. Никл. Инж. зав. «Большевик». Невск. Заст., Александровск., 3.
— Мих. Ал-др. Касс. Жуковского, 18.
— Мих. Ал-еев. Загородный, 26.
— Мих. Андр. Инсп. Земская, 9.
— Мих. Вас. Влад. маг. Пр. К. Либкнехта, 45.
— Мих. Вас Агент. Пр. Володарского, 55.
— Мих. Дм. Казачий пер., 9.
— Мих. Ив. Влад. маг. Фонтанка, 127.
— Мих. Ив. Расстанная, 20.
— Мих. Ив. Торг. М. Белозерская, 5.
— Мих. Ив. «Севзапкино». Моховая, 39.
— Мих. Лаз. Зав. торг. Гагаринская, 30.
— Мих. Мих. Пр. 25 Окт., 82.
— Мих. Павл. Влад. маст. Тамбовская, 38.
— Мих. Павл. Чл. Петросовета. Полюстровский, 73.
— Мих. Петр. Влад. пек. Б. Охта, Чернавская, 47.
— Мих. Прокоф. Пом. нач. отд. «ПГМ». Симбирская, 12.
— Мих. Сем. Бухг. 7 Советская, 31.
— Мих. Серг. Пороховые, 5 л., 25.
— Мих. Степ. Счетов. 2 ул. Дер. Бедн., 19.
— Мих. Фед. Чл. Петросовета. Каляева, 14, т. 559-76.
— Никандр. Ив. Счетов. Коломяги, Новая, 35.
— Никл. Ал-др. Врач. Пр. К. Либкнехта, 81.
— Никл. Ал-др. Врач. Международный, 30, т. 164-73.
— Никл. Ал-др. Проф. «В.-Морск. Акад.». Мойка, 112.
— Никл. Ал-др. Врач. Скороходова, 21.
— Никл. Андр. Влад. маст. Воздухоплавательная, 7.
— Никл. Арс. Зап. судья. Кутузовская, 11.
— Никл. Вас. «Росс. Публ. Библиот.». Пр. 25 Окт., 32.
— Никл. Вас. Чл. Петросовета. Марата, 72, т. 552-20.
— Никл. Вас. Чл. Петросовета. Розы Люксембург, 7.
— Никл. Георг. «Гл. Гидрогр. Упр.». В. О., 13 л., 16.
— Никл. Дм. Международный, 37.
— Никл. Дм. Влад. скл. Дер. Волынкина. Нобелевская, 8, т. 555-84.
— Никл. Ив. Торг. Гатчинская, 7.
— Никл. Ив. Влад. маг. Комиссаровская, 65.
— Никл. Ив. Инсп. Мойка, 36.
— Никл. Мих. Кооп. «Металлист». 3 Июля, 115.
— Никл. Никл. «Волховстрой». Бронницкая, 14-а.
— Никл. Никл. Бухг. Пр. с. Володарского, 1.
— Никл. Никл. М. Посадская, 13.
— Никл. Павл. Чл. Петросовета. Кр. Зорь, 26.
— Никл. Фрол. «ПОВИС». Фонтанка, 66.
— Ос. Ив. Секр. завк. Лабораторное шоссе, 2.
— Пав. Ал-др. Арт. Клинский, 27.
— Пав. Ал-др. Торг. Канонерский пер., 6.
— Пав. Ал-др. Арт. Некрасова, 10.
— Пав. Андр. Зам. воспит. Старорусская, 16.
— Пав. Григ. Арт. Лермонтовский, 3.
— Пав. Ив. Международный, 120.
— Пав. Ив. Торг. Крест. о-в, Вязова, 17.
— Пав. Конст. Юрист. Саперный пер., 9.
— Пав. Никл. Производсоюз. Звенигородская, 6.
— Пав. Сем. Влад. бул. Пр. Майорова, 32.
— Пав. Степ. Пом. упр. ф-кой. Конная, 30.
— Пав. Терент. Торг. Невск. Заст., Смоленский пер., 47.
— Петр Ив. Торг. Пороховская, 11.
— Петр Ив. Влад. маст. Предтеченская, 28.
— Петр Ив. Агент. В. О., 8 л., 9.
— Петр Ив. Кооп. «Большевик». Мартыновская, 20.
— Петр. Ил. Финаг. Варваринская, 5.
— Петр Иуст. «Упр. Окт. ж. д.». Муравьевский пер., 21.
— Петр Куз. Инсп. Марата, 72.
— Петр Макс. Зав. совхоз. «Фабгосзнак». Курляндская, 6.
— Петр Макс. Управдом. В. О., Тучков пер., 7.
— Петр Мих. Торг. Пр. Маклина, 45.
— Петр Никл. Зав. скл. В. О., Наличная, 33.
— Петр Павл. Химический пер., 5.
— Петр Петр. Влад. парикм. Московская, 16.
— Петр Петр. Врач. Скороходова, 21.
— Петр Тих. Торг. Шкапина, 39.
— Петр Уар. Пом. зав. п.-т. отд. Смольный, 6.
— Петр Фед. Пом. зав. шк. Пр. 25 Окт., 176.
— Петр Фед. Научн. сотр. Пр. 25 Окт., 177.
— Род. Дан. Влад. маг. Лиговская, 148.
— Сем. Фед. Влад. маст. 3 Июля, 119.
— Серг. Ал-еев. Преп. В. С., Языков пер., 21.
— Серг. Ант. Нач. Окр. Отд. Всевобуча. Казанская, 36, т. 548-82.
— Серг. Ант. Научн. сотр. Розы Люксембург, 19.
— Серг. Дм. Музык. Кан. Крунштейна, 26.
— Серг. Ив. Касс. Лахтинский, 18.
— Серг. Капит. Международный, 57.
— Серг. Матв. Чл. фабк. Пр. Пролет. Победы, 47.
— Серг. Серг. Делопр. Кирочная, 52.
— Серг. Серг. Преп. В. О., 10 л., 45.
— Серг. Як. Инсп. Кронверкский, 20.
— Серг. Як. Бухг. Международный, 19.
— Серг. Як. Чертежн. Невск. Заст. Б. Щемиловка, 8.
— Степ. Павл. Влад. пек. Сердобольская, 65.
— Тим. Григ. Торг. Крюков кан., 9.
— Тим. Як. «Петрокоопшвей». В. О., 1 л., 2.
— Фед. Ал-др. Преображенская, 3.
— Фед. Григ. Влад. маг. Фонтанка, 127.
— Фед. Дм. Торг. Лиговская, 171.
— Фед. Дм. Управдом. Дер. Волково, Нобелевская, 8.
— Фед. Ив. Кооп. «Кузнец». Кондратьевский, 95.
— Фед. Ив. Счетов. Преображенская, 3.
— Фед. Никл. Инж. Загородный, 23, т. 170-38.
— Фед. Петр. Влад. маг. Лиговская, 203.
— Як. Ив. Торг. Фонтанка, 108.
— Як. Матв. Пом. прозект. Лесной пр., 18.
— Як. Матв. Врач. Выборгская, 18.

Смирнов-Дейчман Ив. Дав. Предс. правл. «Латкооп». Мор. фахт. бюро. Пл. Воровского, 1 дом Советов.

Смирнов-Чубриков Мих. Павл. Чл. Петросовета. Геслеровский, 27-а, т. 143-65.

Смирнова Агрипп. Григ. Предс. Культком. Фонтанка, 96.
— Агрипп. Логин. Счетов. Тверская, 4.
— Агрипп. Мак. Торг. Казначейская, 4.
— Ал-дра Мих. Преп. Лесной, дор. в Сосновку, 7.
— Ал-дра Петр. Библиот. Предтеченская, 6.
— Ал-дра Филог. Влад. маг. Пр. Майорова, 55.
— Анаст. Никл. Торг. Тургеневский, 4.
— Ан. Ал-др. Влад. маг. Комиссаровская, 53.
— Ан. Вас. Счетов. Боровая, 14.
— Ан. Григ. Счетов. Фонтанка, 35.
— Ан. Зах. Чл. Петросовета, кооп. «Мать и Дитя». В. О., 7 л., 6.
— Ан. Ив. Счетов. Пр. К. Маркса, 45.
— Ан. Ил. Преп. Казанская, 52.
— Ан. Макс. В. О., 4 л., 3.
— Ан. Мих. Врач. Плуталова, 2.
— Ан. Никл. Слуцкого, 37, т. 140-88.
— Ан. Петр. Врач. М. Посадская, 19.
— Ант. Петр. Преп. Предтеченская, 6.
— Ант. Серг. Воспит. Б. Посадская, 10.
— Валент. Ив. Арт. Звенигородская, 34.
— Вар. Вас. Преп. Апраксин пер., 20.
— Вера Ал-др. Счетов. Верейская, 19.
— Вера Никл. В. О., 11 л., 20.
— Евд. Никл. Счетов. Свечной пер., 2.
— Ек. Влад. Чл. Петросовета. Советский, 27, т. 573-33.
— Ек. Мартын. Зубн. техн. Троицкая, 21.

— Ел. Ал-еев. Розенштейна, 22.
— Ел. Матв. Счетов. Фонтанка, 126.
— Ел. Петр. Преп. Предтеченская, 6.
— Зоя Никл. «Гос. Универс.». Наб. Сально-Буянск. кан., 2.
— Ида Ант. Касс. Тучков пер., 11.
— Ида Порф. Врач. С. Александровское, Бертовский пер., 1.
— Изаб. Льв. «Росс. Публ. Библиот.». Пр. 25 Окт., 32.
— Инна Вас. Ад'юнкт. В. О., 14 л., 47.
— Капит. Евгр. Врач. Широкая, 1.
— Клавд. Никл. Контрол. В. О., Камская, 24.
— Лид. Ив. Стат. Фонтанка, 53.
— Лид. Серг. Преп. Пр. 25 Окт., 176.
— Мар. Ал-др. Коломенская, 7.
— Мар. Вас. Преп. В. О., 7 л., 40.
— Мар. Ив. Влад. маг. 11 Красноармейская, 2.
— Мар. Мих. «Пубалт». Дровяная, 14.
— Мар. Мих. 4 Советская, 10.
— Мар. Петр. Контрол. В. О., 9 л., 64.
— Мар. Серг. Свечной пер., 4.
— Над. Ив. Пр. 25 Окт., 39.
— Нат. Ив. Бухг. Волынкин пер., 4.
— Нат. Ив. Акуш. Мира, 19-в.
— Нат. Изот. Торг. Фонтанка, 84.
— Нат. Никл. Петрозаводская, 3.
— Нина Ив. Счетов. Фонтанка, 144.
— Ол. Ал-др. В. О., Райисполк. Лермонтовский, 10.
— Ол. Ал-др. Преп. 5 Красноармейская, 17.
— Ол. Андр. Счетов. Лесной, 2 Муринский, 8.
— Пелаг. Матв. Торг. Гавань, Симанская, 3-б.
— Праск. Вас. Преп. Гусев пер., 8.
— Праск. Фед. Влад. маст. Лиговка, 108.
— Роза Зах. Акуш. Кр. Зорь, 29.
— Сераф. Никл. Торг. Сенная пл., 13.
— Соф. Моис. Торг. Фонтанка, 126.
— Тат. Генн. Преп. Карповка, 5.
— Тат. Ив. Ломанский пер., 5.
— Тат. Ив. В. О., Волховский пер., 6.
— Ул. Фрол. Торг. Серпуховская, 7.
— Юл. Ал-др. Проф. Мойка, 112.
— Юл. Сем. Тверская, 23.
Смирнова-Минервина Елиз. Влад. Врач. Широкая, 48.
Смирновский Конст. Сам. «ПГМ». 1 Красноармейская, 16.
Смирягина Мар. Алдр. Зав. маг. Комиссаровская, 66.
Смит Карл Карл. Пр. с. Смоленского, 50-а.
Смогоржевский Стан. Бронисл. Пр. 25 Окт., 24.
Смокальская-Кульвец Ядвига Феликс. Влад. маг. Комиссаровская, 12, т. 161-47.
Смокотнин Ал-ей Фед. «Госпароходство». Пр. пис. Добролюбова, 21-а.
Смоктунович Никл. Лук. Предст. фабр. «Кожлоскут». Загородный, 43.
Смолев Вас. Григ. Влад. маст. Лештуков пер., 17, т. 147-06.
Смолева Мар. Мих. Ново-Александровская, 21.
Смоленов Конст. Вас. «С.-З. ж. д.». Зодч. Росси, 12.
Смоленская Мар. Григ. Преп. Троицкая, 23.
Смоленский Анат. Теофил. «Таб. ф-ка». 8 Советская, 10.
— Дм. Конст. Музык. Торговая, 12.
— Евг. Андр. Бухг. Стачек, 29.
Смоленцев Евг. Никит. Пом. Губвоенком. Красная, 9.
Смоленцов Вас. Ив. Торг. Поварской пер., 7.
Смолер Изр. Дав. Декабр. Рылеева, 10.
Смолиевский Арс. Фед. «Ин-т Пут. Сообщ». Боровая, 19.
Смолик Леонид Феликс. Врач. Гатчинская, 11.
Смолин Андр. Ив. Влад. маг. Свечной пер., 7.
— Ив. Ал-др. Преп. Стремянная, 20.
— Конст. Еф. Чл. Петросовета. Лесной, Шадрин пер., 15, т. 134-01.
— Никл. Митр. Преп. Комиссаровская, 56.
Смолина Ант. Григ. Кр. Курсанта, 8.
Смолич Никл. Вас. Режисс. Троицкая, 15.
Смолкин Мир. Сем. Геслеровский пер., 3-а.
— Моис. Раф. Влад. маг. Загородный, 23.
Смоллера Изр. Дав. Декабр. Рылеева, 10, т. 566-05.
Смолова Ан. Никл. Петропавловская, 4.
Смолькойс Рейнг. Эд. Бронницкая, 15, т. 585-83.
Смольский Иоак. Ив. «Цумор». Кр. Зорь, 73.
— Конст. Як. Чл. Петросовета. М. Московская, 4-а.
— Стан. Фауст. Казн. 1 ул. Дер. Бедн., 21.
Смольянинова Вера Лавр. В. О., 21 л., 2.
Смоляков Иос. Ал-др. Чл. союза драм. писат. Марата, 8.
— Пав. Полик. Арт. Ковенский пер., 28.
Смолякова Мар. Евг. Торг. В. О., 14 л., 21.
Смолянова-Синицкая Нат. Мих. Арт. Гражданская, 19.
Смолянский Лев Ил. Пис. Чернышевского, 17.
— Сем. Солом. Инж. Кирочная, 8, т. 128-50.
Смоляр Ив. Петр. Уполн. типогр. Пр. 25 Окт., 133.
Смородинская Роза Абр. Поварской пер., 1.
Смородская Ек. Иос. Преп. Б. Белозерская, 8.
Сморчевский Бор. Никл. Стат. Комиссаровская, 56.
Смоткин Хаим Айзик. Влад. маст. Лиговская, 121.
Смукрович Петр Иос. Живоп. В. О., 10 л., 5.
Смуль Мих. Дм. Преп. В. О., Средний, 39.
Смуль-Вульф Сем. Вас. Кан. пис. Грибоедова, 106.
Смурагин Мих. Фед. «Откомхоз». Коломяги, 1 Алексеевская, 47.
Смургис Никл. Ал-др. Зав. клуб. П. С., Гулярная, 4.
Смуров Бор. Ант. Торг. Кронверкский, 23.
— Вас. Мих. Зубн. техн. Верейская, 22.
— Никл. Мих. Зубн. техн. Фонтанка, 64.
— Никл. Степ. Петропавловская, 4.
— Петр Мих. Касс. Фонтанка, 11.
— Як. Степ. Бухг. 1 ул. Дер. Бедн., 1.
Смуроловский Степ. Ив. Влад. парикм. Советский, 2.
Смурыгин Ив. Ив. Торг. Комиссаровская, 53.
Смускович Ил. Еф. Торг. 7 Советская, 4.
Смутов Ал-др Ант. Преп. Песочная, 5.
Смушкович Сима Натан. Надеждинская, 25.
Смыкалов Георг. Феоф. Проф. Пушкинская, 10.
Смыслов Ив. Ал-еев. Зав. зав. «Кр. Труженик». Парк им. Ленина, 3 т. 527-85.
Смычков Мих. Аверьян. «Петронефтеторг», зав. кооп. Фонтанка, 144, т. 191-36.
Снарская Ан. Конст. Преп. Б. Разночинная, 9.
Снарский Бор. Степ. Толмачева, 16.
— Влад. Ив. Блохина, 3.
— Влад. Юл. 3 Июля, 51.
— Вяч. Игн. Счетов. Раз'езжая, 22.
Снегирев Дм. Ив. Инж. Подковырова, 24.
— Никл. Ив. Преп. Подковырова, 24.
Снедзин Эмиль Авг. Комисс. Пр. Володарского, 51.
Снежинская Мар. Валер. «Росс. Публ. Библиот.». Слуцкого, 15.
Снежинский Аполл. Ос. Юрист. В. О., 7 л., 60.
Снежков Герм. Павл. Инж. В. О., 4 л., 5.
— Дм. Серг. Зав. канц. Саблинская, 8.
— Никл. Серг. Летч. Саблинская, 8.
Снесарев Тих. Вас. Счетов. Фонтанка, 166.
Снетков Ал-ей Ив. Чертежн. Саратовская, 20.
— Вас. Андр. Чл. Петросовета. Обводный кан., 132.
— Ив. Ив. Агент. 1 ул. Дер. Бедноты, 22.
Снигирев Ал-др Григ. Бухг. Удельная, Ярославский, 41.
— Дм. Ив. Покровская, 24, т. 560-88.
Снисаревская Ал-дра Никл. Преп. Верейская, 27.
— Над. Никл. Арт. Верейская, 27.
Снисаренко Исаак Исид. Некрасова, 60.
— Моис. Самойл. Инж.-техн. Пр. 25 Окт., 95, т. 538-85.
— Петр Лаврент. В. О., 2 л., 1.
Сницаренко Люб. Ив. В. О., пр. Пролет. Победы, 50.
Сно Евг. Евг. Чл. Ассоц. пролет. писат. Мытнинская наб., 2.
Сновалкин Никан. Вас. Торг. Воронежская, 43, т. 127-62.
Сновская Нехама Дав. Торг. 3 Июля, 94.
Сновский Ил. Моис. Врач. Думская, 7.
— Солом. Хлавнов. Торг. Фонтанка, 121.
Снопков Андр. Ив. Кр. Зорь, 26, т. 559-56.
— Петр Павл. Художн. В. О., 4 л., 45.
Снопкова Фаина Конст. Преп. Пр. Юн. Пролетария, 35.
Снопова Юл. Евг. Акуш. В. О., 11 л., 44.
Сныткин Бор. Вас. Серпуховская, 17.
— Вас. Карп. Касс. Комп. Чайковского, 77.
— Влад. Серг. Инж. Екатерингофский, рингофский, 59, т. 144-41.
Сняткое Ив. Дм. Влад. маст. Пр. 25 Окт., 132.
— Як. Фед. Касс. Б. Разночинная, 19-в.
Собакин Вас. Вас. Заводская, 18.
— Ив. Мих. Сев. Судостр. Верфь, 6.
— Ив. Мих. Бухг. Наб. р. Емельяновки, 1.
Собель Еф. Дан. «Опвуз». Блохина, 31, т. 559-00.
Собельман Филипп Исаак. Бухг. Солдатский пер., 6, т. 571-66.
Собельский Иос. Дм. Влад. пек. Херсонская, 2.
Собенников Серг. Серг. Счетов. В. С., Парголовск., 12.
Собецкий Дм. Влад. Фининсп. Под'яческая, 2.
Собинов Леонид Витал. Арт. Комп. Чайковского, 8.
— Серг. Витал. Арт. Желябова, 4.
Собинова Галина Никл. Арт. Фонтанка, 38, т. 159-02.
Собинова-Вирязева Нат. Никл. Арт. Фонтанка, 38.
Собковская Елиз. Ал-еев. Преп. Фонтанка, 135.
Соболев Абр. Вас. Торг. Сенная пл., 13.
— Ал-др Ал-др. Лект. Загородный, 45.
— Ал-др. Андр. Чл. Петросовета, предс. рабк. Петр. ж.-д. почт. отд. на Окт. вокз. 2 Советская, 27, т. 154-71.
— Ал-др Никл. Прибытковская, 10.
— Ал-др Серг. Арт. Преображенская, 32, т. 574-18.
— Ал-ей Ив. Арт. Екатерингофский, 107.
— Ал-ей Ив. Чл. Петросовета. Б. Пушкарская, 53, Дв. Труда, комм. 164.
— Ал-ей Сем Кузнечный пер., 2.
— Анемп. Павл. Инсп. Всевобуча. Смольный, Делег. полов.
— Вас. Вас. Преп. Колокольная, 4.
— Вас. Еф. Желябова, 6.
— Вас. Никл. Смоленская, 3.

— Влад. Павл. Нарвский, 29.
— Дм. Фед. Надеждинская, 1.
— Ив. Ал-др. Врач. Греческий, 12, т. 591-51.
— Ив. Мих. Касс. В. О., Пр. Пролетарской Победы, 85.
— Игн. Лаз. Извозопром. К. Либкн., 23.
— Исай Иос. Инж. Пр. Володарск., 55.
— Конст. Павл. Торг. Рыночная, 18.
— Лаз. Хаим. Влад. маг. 4 Красноармейская, 20.
— Мих. Дм. Врач. Комп. Чайковск., 79.
— Никл. Ал-еев. «С.-З. ж. д.» Обводный кан., 68, т. 193-03.
— Никл. Ив. Проф. Перовской, 10.
— Никл. Конст. Пом. бухг. 3 Июля, 129.
— Никл. Мих. Делопр. Гражданская, 27.
— Никл. Никл. В. О., С'ездовская, 3, т. 151-10.
— Никл. Павл. Инж. М. Охта, Сборная, 26.
— Пав. Павл. Воинова, 52.
— Петр Ал-еев. Торг. 3 Июля, 40.
— Сем. Елис. Бухг. Нов. Дер. Московская, 55.
— Серг. Вас. Извозопром. Восстания, 9.
— Степ. Ант. «Петролес». Пл. пис. Плеханова, 7, т. 566-64.
— Фед. Фед. Счетов. Конюшенн. пер., 1.
Соболева Ал-дра Никл. Кр. Связи, 6, т. 530-09.
— Ан. Ант. Преп. Смольный пр., 6.
— Евламп. Мих. Арт. В. О., Пр. Пролет. Победы, 85.
— Ек. Петр. Преп. Тучкова наб., 12.
— Елиз. Полиевк. Врач. Лиговская, 126.
— Лид. Род. Арт. Канонерская, 3.
— Мар. Никл. Контрол. Подольская, 7.
— Ол. Никл. Торг. 3 Июля, 40.
Соболевская Валент. Андр. Хор. Троицкая, 5.
— Валент. Вяч. Преп. Пис. Белинского, 5.
— Ек. Вяч. Арт. Восстания, 2.
Соболевский Зинов. Исаак. Упр. рынк. Пр. 25 Окт., 48.
— Серг. Ив. Инсп. В. О., Средний, 35.
— Солом. Исаак. Пр. 25 Окт., 130, т. 167-57.
Соболевский-Валентинов Валент. Петр. Чл. союза драмат. писат. Загородный, 64.
Соболенский Бор. Иос. Влад. парикм. Мойка, 100.
Соболь Георг. Станисл. Руков. Петрокрепость.
— Петр Ив. Арт. Дек. Пестеля, 27.
— Сол. Исаак. Кан. пис. Грибоедова, 81.
Собочинский Ал-др Иос. Коменд. Пл. Декабристов, зд. б. Сената.
Собощинский Лев Ант. Марата, 54.
Собченко Петр Фед. Геслеровский, 42.
— Фед. Фед. Техн. Пороховые, Коммуны, 22.
Собянин Никл. Полиевкт. Преп. Гатчинская, 22.
Советов Ал-др Елис. «С.-З. ж. д.» 7 Советская, 15, т. 160-76.
— Ал-ей Ив. Пролеткульта, 4.
— Валер. Серг. Техн. В. О., 5 л., 62.
— Никл. Ив. «Пехшкола». Кан. пис. Грибоедова, 14.
— Ром. Ал-еев. «Окрветупр.». Гатчинская, 8.
— Серг. Ал-др. Проф. В. О., 5 л., 62.
Советова Ол. Степ. Преп. Декабристов, 5.
— Фаина Влад. Преп. Пр. Огородникова, 60.
Совецкий Дм. Влад. Фининсп. Кан. пис. Грибоедова, 82.
Содова Елиз. Ал-др. Преп. Кирилловская, 12.
Сож Шол. Лейзир. Влад. маст. 5 Красноармейская, 7.
Сожин Иос. Сем. Служ. рел. культа. Митрофаниевское шоссе, 6.
Созаненко Никл. Фед. С'езжинская, 19.
Созанович Евг. Людв. «Завкраслет». Чернореченск. наб., 33.
Созина Лид. Никл. Преп. В. О., 11 л., 44.
Созник Дм. Ал-др. Архит. М. Охта, Весенняя, 18.
Созон-Ярошевич Арк. Юлиан. Врач. Моховая, 6.
Созонов Еф. Наз. Загородный, 19.
— Лев Серг. Лабор. Университетская наб., 7.
Сойкин Петр Петр. Влад. типогр. Стремянная, 12, т. 152-55.
Сойко Ал-др Евдок. Комисс. Б. Посадская, 5, т. 175-09.
Сойменова Ан. Вас. Раз'езжая, 18, т. 158-88.
Сойреф Мих. Сем. Херсонская, 5, т. 575-66.
— Полина Исаак. Влад. маст. Херсонская, 5.
Сокин Ал-ей Дм. Торг. Преображенская, 29.
Сокирянский Наум Моис. Чл. «Кустпромкредита», уполн. «Укрмахортреста». Пр. 25 Окт., 108, т. 161-02.
Соков Ал-др Ил. Штаб П. В. О. Смольный пр., 15.
— Ал-ей Ос. Чл. Петросовета, чл. правл. «Сорабис», предс. местк. Зд. Гос. Академ. театра, д. т. 543-20, сл. т.т. 138-31, 563-01.
— Вас. Серг. 5 Советская, 5.
— Григ. Ив. Касс. Казачий пер., 3.
— Игорь Гавр. Воспит. Международный, 100.
— Ив. Ив. Касс. Казачий пер., 3.
— Пав. Ал-еев. Коменд. Зодч. Росси, 2, т. 146-15.
Сокова Лид. Гавр. Зам. зав. 31 п.-т. отд. Международный, 100.
Сокович Влад. Ал-др. Инж. Лермонтовский, 35, т. 178-62.
Соковнин Вас. Конст. Инсп. 5 Красноармейская, 7.
— Нат. Никл. Управдом. Толмачева, 16.
Соколин Вас. Як. Счетов. Пис. Чернышевского, 59.
— Исаак Як. Инж. Загородный, 24, т. 169-91.
Соколинский Витал. Серг. Арт. Крюков кан., 7.
— Дм. Степ. Уч. надзир. В. О., 11 л., 44.
— Зах. Бор. Агент. 7 Советская, 29.
— Зах. Леонт. Зав. типогр. Пр. 25 Октября, 108, т. 144-03.
Соколов Адриан Фед. Бухг. Дровяная, 3.
— Ал-др Ал-др. Счетов. Крест. Остр., Александр, 43.
— Ал-др Ал-еев. Инж. Нижегородская, 23-а, т. 539-07.
— Ал-др. Арс. Чертежн. Пр. Маклина, 62.
— Ал-др Вас. Московская, 11.
— Ал-др Ив. Инж. Пр. 25 Окт., 105, т. 133-13.
— Ал-др Ив. «С.-З. ж. д.». 3 Красноармейская, 14.
— Ал-др Ив. «Окт. ж. д.». Желябова, 13.
— Ал-др Макс. «Коопметалл». Кан. пис. Грибоедова, 85.
— Ал-др Марк. Пр. Володарского, 40.
— Ал-др Матв. Проф. Поварской пер., 1.
— Ал-др Петр. Преп. В. О., Веры Слуцкой, 58.
— Ал-др Петр. Врач. Лесной пр., 63.
— Ал-др Петр. «Петротекстиль». Петергофский, 52, т. 144-43.
— Ал-др Сем. Международный, 109.
— Ал-ей Ал-еев. Чл. В.-О. Райисполк. В. О., 17 л., 10.
— Ал-ей Ал-еев. В. О., Симанская, 5.
— Ал-ей Ив. Бухг. Желябова, 13.
— Ал-ей Ив. Врач. Б. Зеленина, 3-а.
— Ал-ей Конст. Врач. 3 Июля, 92.
— Ал-ей Мих. 6 Красноармейская, 1, т. 588-17.
— Ал-ей Никл. Комп. Чайковского, 25.
— Ал-ей Павл. Зам. предс. Дорпрофс. Гончарная, 11, т. 189-56.
— Анат. Ал-др. Преп. Пр. 25 Окт., 147.
— Андр. Вас. Зав. типогр. Канонерская, 19.
— Андр. Влад. Зав. шк. В. О., 16 л., 47.
— Андр. Никл. Влад. маст. Предтеченская, 23.
— Ант. Ив. Стачек, 111-а.
— Ант. Ив. «ПЕПО». Воинова, 44.
— Арк. Ив. 2 Советская, 27.
— Арс. Ал-др. Влад. маг. В. О., Средний, 27.
— Афан. Ив. Торг. Лермонтовский, 53.
— Бор. Ал-еев. В. О., Пр. Пролет. Победы, 65.
— Бор. Вениам. Врач. Коломенская, 12.
— Бор. Моис. Пушкинская, 6, т. 175-30.
— Бор. Як. Пом. упр. «Петротрансконторой». Лермонтовский, 8, т. 589-99.
— Валер. Ив. Преп. Комп. Чайковского, 25.
— Вас. Ал-еев. Врач, пом. нач. «Повсу». Пр. К. Либкнехта, 100, т. 582-19.
— Вас. Ал-еев. Колокольная, 5.
— Вас. Ант. Чл. Петросовета. Нарвск. Заст., Чугунный, 6, т. 667-77.
— Вас. Вас. Чл. Петросовета. Фонтанка, 129, т. 166-15.
— Вас. Вас. Счетов. Ямская, 5.
— Вас. Дм. Врач. Перовской, 2.
— Вас. Еф. Влад. парикм. Декабр. Пестеля, 11.
— Вас. Ив. Смотр. кладб. Пр. К. Маркса, 101.
— Вас. Ив. Кр. Зорь, 20, т. 539-69.
— Вас. Исаев. Надз. исправд. Константиноградская, 6.
— Вас. Петр. Чл. правл. Т. П. О. Б. Московская, 9, т. 579-18.
— Вас. Петр. «ПЕПО». Пр. Кр. Командиров, 31.
— Вас. Фед. Преп. Кр. Зорь, 27.
— Вас. Як. Кооп. «Красн. Путиловец». Пр. Юн. Пролетария, 16.
— Вас. Як. Инсп. Таракановка, 12.
— Венед. Петр. Инстр. Бронницкая, 19.
— Вениам. Ив. Фининсп. Красная, 6.
— Викт. Ал-еев. Пом. бухг. «Правды», 12.
— Викт. Вас. Врач. Надеждинская, 36.
— Викт. Влад. Бухг. Комиссаровск., 64.
— Влад. Влад. Комп. Чайковского, 81.
— Влад. Влад. Научн. сотр. Лиговская, 200.
— Влад. Генн. Влад. маст. Марата, 2.
— Влад. Григ. Торг. 1 ул. Дер. Бедноты, 29.
— Влад. Ив. Проф. В. О., 21 л., 2.
— Влад. Ив. В. О., Волховской пер., 4, т. 548-16.
— Влад. Павл. Преп. Моховая, 26.
— Вяч. Дм. Бухг. Б. Охта, М. Порохов., 13.
— Генн. Ал-еев. Чертежн. Комиссаровская, 54.
— Георг. Андр. Кронверкский, 27.
— Георг. Ив. Влад. маг. Пр. Майорова, 36.
— Георг. Сем. Пом. нач. Всевобуча. Нарв. Заст., Лев. Тентелев., 24.
— Георг. Федос. Пр. Маклина, 31, т. 542-28.
— Григ. Ал-еев. Торг. Б. Белозерская, 34.
— Григ. Ив. Врач. Пр. К. Маркса, 4.
— Дм. Вас. Торг. 3 Июля, 7.
— Дм. Евгр. Подольская, 36, т. 163-98.
— Дм. Льв. Влад. стол. Чернышев пер., 3.
— Дм. Павл. Инж. Красн. Конницы, 3.
— Дм. Як. Инж. Зверинская, 20.
— Евг. Никл. Бухг. В. О., Косой пер., 5.
— Еф. Дан. Чл. Петросовета. Нарвский, 31-а, комм. 153, Г. П. У.
— Еф. Троф. Мойка, 38.
— Еф. Фед. Торг. Лиговка, 177.
— Ив Андр. Политрук. Зверинская, 31.

— Ив. Вас. «Электрик». В. О., 8 л., 23.
— Ив. Вас. Влад. маст. 3 Июля, 29.
— Ив. Григ. Отв. торг. служ. Фонтанка, 34.
— Ив. Дм. Управдом. Подольская, 36.
— Ив. Ив. Счетов. Пр. К. Либкнехта, 61.
— Ив. Ив. Преп. В. О,, 7 л., 60.
— Ив. Ив. Надз. исправд. Константиноградская, 6.
— Ив. Ил. Механ. Жуковская, 24. т. 177-62.
— Ив. Конст. «Окт. ж. д.». Обводный кан., 43.
— Ив. Павл. Жуковского, 5.
— Ив. Петр. Влад. маг. В. О., Средний, 32.
— Ив. Полик. «ПЕПО». Б. Под'яческая, 25.
— Ив. Род. Бухг. Пет. Лаврова, 56.
— Ив. Сем. «Откомхоз». Дегтярный пер., 22.
— Ив. Сем. Преп. С'езжинская, 16.
— Ив. Фед. Горсткина, 6.
— Ив. Як. Служ. рел. культа. Кузнечный пер., 1.
— Ив. Як. «Волховстрой». В. О., Тучкова наб., 4.
— Ил. Викт. Пр. 25 Окт., 166.
— Иона Сем. Чл. Петросовета. Красн. Зорь, 26, т. 171-85.
— Конст. Ал-еев. Художн. Жуковского, 29.
— Конст. Вас. Торг. Апраксин пер., 17.
— Конст. Павл. Дек. Пестеля, 8.
— Конст. Петр. Преображенская, 2.
— Леонид Мих. Казнач. Кан. пис. Грибоедова, 27.
— Мак. Ал-др. Фонтанка, 29, т. 593-63.
— Марк Фед. Бухг. Пр. К. Либкн., 63.
— Матв. Ив. Торг. Роменская, 4.
— Мих. Ал-др. Торг. Декабр. Пестеля, 11.
— Мих. Ал-еев. Инж. 2 Красноармейская, 6.
— Мих. Ал-еев. Чл. «Вольфилы». Загородный, 21.
— Мих. Вас. Бухг. Скороходова, 13.
— Мих. Вас. Финаг. Смольный, Сев. полов., 119.
— Мих. Вас. Торг. Кан. пис. Грибоедова, 74.
— Мих. Дм. Врач. «Правды», 7.
— Мих. Карп. Комп. Чайковского, 79.
— Мих. Матв. Счетов. Лиговка, 44.
— Мих. Мих. Бухг. Б. Московская, 4.
— Мих. Никл. «Здравотдел Мурм. ж. д.». Фуражный пер., 4.
— Мих. Никл. Преп. Ждановская наб., 3.
— Мих. Никл. Врач. Перовской, 1.
— Мих. Павл. Зав. маг. Пр. 25 Окт., 92, т. 172-71.
— Мих. Павл. Влад. маг. Полюстровская наб., 25.
— Мих. Павл. «Севзапводпути». Пл. Воровского, 3.
— Мих. Серг. Торг. Мучной пер., 23.
— Мих. Степ. Пет. Лаврова, 42, т. 540-96.
— Мих. Як. Достоевского, 29.
— Мих. Як. Техн. В. О., 10 л., 17.
— Мих. Як. Чл. Петросовета. Социалистическая, 18, т. 155-26.
— Никл. Ал-др. Фининсп. Лесной пр., 62.
— Никл. Ал-др. Миргородская, 3.
— Никл. Ал-др. Комисс. Кирочная, 32.
— Никл. Ал-еев. Зав. шк. Гагаринская, 23.
— Никл. Ал-еев. Лиговская, 277-б.
— Никл. Андр. «Окт. ж. д.». Пр. 25 Окт., 85, Центр. Окт. ж. д., т. 2-37.
— Никл. Африк. Университетск. наб., 7.
— Никл. Викт. В. О., 11 л., 30.
— Никл. Дм. Ярославская, 4.
— Никл. Емел. Топогр. В. О., 14 л., 37.
— Никл. Ив. «Пгзу». Мира, 13.
— Никл. Ив. Кр. Зорь, 18.
— Никл. Ив. Преп. Раз'езжая, 19.
— Никл. Мих. Проф. Колпинская, 17.
— Никл. Никл. Врач. Загородный, 7.
— Никл. Никл. Врач. Нев. 3., Железнодорожная, 75, т. 556-27.
— Никл. Никл. Преп. В. О., Средний, 65.
— Никл. Павл. Преп. В. О., 18 л., 7.
— Никл. Павл. Торг. Фонтанка, 107.
— Никл. Сем. Дир. ткацк. ф-ки. Баталионный пер., 1.
— Никл. Сем. Проф., чл. колл. защ. Преображенская, 42.
— Никл. Фед. Юрист, зам. предс. правл. и зав. фин. отд. Кред. Кооп. Т-ва «Кустпромсельхкредит». Поварской пер., 3, т. 191-14.
— Ос. Гавр. Пет. Лаврова, 20, т. 191-06.
— Пав. Алдр. Кондратьевский, 14.
— Пав. Ал-др. Тимофеевская, 24.
— Пав. Ив. Влад. скл. Конная, 1.
— Пав. Ив. «Райоткомхоз». Пет. Лаврова, 13.
— Пав. Дм. Чл. Петросовета. В. О., 22 л., 11.
— Пав. Никл. Врач. Перовской, 3.
— Пав. Никл. Советский, 65.
— Пав. Павл. Дек. Рылеева, 6.
— Пав. Серг. Апраксин пер., 20.
— Пав. Серг. Бухг. Красной Конницы, 3.
— Пав. Фед. Б. Московская, 1, т. 159-35.
— Петр Вас. Торг. Лиговская, 117.
— Петр Евгр. В. О., 14 л., 49.
— Петр Ив. Чл. Петросовета. Екатерингофский, 109, т. 162-03.
— Петр Ив Живопис. В. О., Акад. Худ., Литейн. двор, 62.
— Петр Ив. «Фабгознак». Фонтанка, 144.
— Петр Льв. Пр. Юн. Пролетария, 52.
— Петр Павл. Торг. Кондратьевский, 28.
— Петр Петр. Научн. сотр. Гоголя, 9.
— Петр Петр. Марата, 72.
— Сем. Ос. Торг. В. О., 13 л., 74.
— Серг. Алдр. Арт. В. О., 10 л., 23.
— Серг. Ал-др. Бухг. Некрасова, 8.
— Серг. Ал-еев. Лесной, Лесная, 2-б.
— Серг. Вас. Дир. ф-ки. Пр. с. Смоленского, 44.
— Серг. Евламп. Врач. 2 Советская, 16.
— Серг. Ив. Торг. Сенная, 13.
— Серг. Ив. Чл. Тов. Биржи. Кан. пис. Грибоедова, 74.
— Серг. Никл. «Окт. ж. д.». Колокольная, 7, т. 543-34.
— Серг. Павл. Порохов., Коммуны, 18-а.
— Степ. Гавр. Екатерингофский, 57.
— Фед. Ал-еев. Тамбовская, 91.
— Фед. Вас. Пр. К. Маркса, 25.
— Фед. Мак. Глазовая, 40, т. 556-57.
— Фед. Мих. Удельн. Ильинская, 33.
— Як. Андр. Чл. Петросовета. Варфоломеевская, 29.

Соколов-Кологривский Ив. Сем. «Ассоц. пролет. пис.». Университетская наб., 5/7, зд. Университета.

Соколова Ал-дра Вас. Влад. маг. Мошков пер., 8.
— Ал-дра Ив. Гоголя, 14.
— Ал-дра Мих. Счетов. Подольская, 17.
— Ал-дра Фед. Арт. Колокольная, 7.
— Ан. Вас. Торг. Коломенская, 44.
— Ан. Григ. Стат. Пр. 25 Окт., 134.
— Ан. Евламп. Преп. Пороховые, Ильинская слоб., 21.
— Ан. Конст. Акуш. Звенигородская, 6.
— Ан. Мих. Преп. Б. Московская, 4.
— Ант. Ив. Влад. маг. Кондратьевский, 28.
— Ант. Фед. Делопр. Пр. К. Либкн., 86.
— Валент. Ал-др. Счетов. Крест. О-в, Александровский, 43.
— Вера Ал-еев. Инж. 2 Красноармейская, 6.
— Вера Ив. Стат. Мастерская, 11.
— Евг. Павл. Арт. Театральная, 6, т. 174-73.
— Евд. Ив. Влад. маг. Тимофеевская, 25.
— Ек. Мих. Преп. Лиговка, 124.
— Ек. Мих. Арт. Можайская, 14.
— Ек. Никл. Врач. Кирочная, 30.
— Ел. Куз. Воспит. Кирочная, 54.
— Ел. Ос. Пис. Чехова, 3, т. 551-48.
— Елиз. Дм. «Гидрол. инст.». Кр. Зорь, 21.
— Елиз. Куз. Влад. парикм. Пр. К. Либкнехта, 45.
— Елиз. Никл. Преп. В. О., 9 л., 56.
— Елиз. Павл. В. О., 9 л., 64.
— Елиз. Павл. Преп. 3 Июля, 92.
— Ефрос. Дав. Влад. прач. Лиговская, 10.
— Зин. Ив. Счетов. Смольный, Крест. пол.
— Зин. Никл. Преп. Калашниковская наб., 32.
— Зинов. Павл. Преп. Муравьевский, 11.
— Клавд. Куз. Архивар. Максимилиановский пер., 3.
— Клавд. Митр. Преп. Пр. с. Мих. Арх., 15.
— Конкорд. Иос. Врач. Скороходова, 17.
— Марг. Ад. Влад. парикм. Лиговская, 99.
— Мар. Ал-др. «Севзапводпути». П. С., Малый, 36.
— Мар. Вас. «Госактеатры». Фонтанка, 33, т. 146-41.
— Мар. Гавр. Воспит. Пр. 25 Окт., 176.
— Мар. Ив. Торг. Пет. Алексеева, 7.
— Мар. Никл. Акуш. Пироговск. наб., 3.
— Мар. Никл. Преп. Б. Зеленина, 26.
— Мар. Фед. Преп. Тверская, 23.
— Над. Ал-др. 2 Советская, 16.
— Нина Вас. Стат. Восстания, 22.
— Нина Павл. Счетов. Кр. Конницы, 3.
— Ол. Вас. Пом. библ. Фонтанка, 33.
— Ол. Мих. Преп. Гоголя, 14.
— Ол. Павл. Преп. Пр. пис. Чернышевского, 1.
— Павла Ив. Преп. Д. Мурзинка, 48.
— Пелаг. Фрол. Торг. Пис. Писарева, 10.
— Праск. Вас. Арт. Пр. К. Маркса, 4.
— Праск. Мих. Влад. маг. Декабр. Якубовича, 24.
— Раис. Ив. Казанская, 47.
— Юлия Влад. Врач. Лопухинская, 12.

Соколова-Денисова Праск. Мих. Арт. Жуковского, 29.

Соколова-Маренина Ал-дра Ив. Преп. 8 Красноармейская, 19.

Соколова-Миллер Лид. Ал-др. В. О., 10 л., 23.

Соколова-Пахомова Ант. Ив. Бухг. Жуковского, 6.

Соколова-Скалонская Людм. Влад. Нижегородская, 23-а, т. 539-07.

Соколович Мих. Исаак. Нарсудья. Дегтярный пер., 14.

Соколовская Ол. Ал-еев. Преп. Кирилловская, 18.
— Соф. Вас. Мясная, 13.
— Юл. Льв. Чл. колл. защ. Пушкинская, 13.

Соколовская-Матусева Раиса Мих. Врач. Блохина, 8-а, т. 171-72.

Соколовский Абр. Лаз. Агент. Поварской пер., 2.
— Ал-др Вас. Техн. Красн. Зорь, 38.
— Ал-др Льв. Преп. Лесной, Политехн. Ин-т.
— Ал-др Льв. Преп. Моховая, 23.
— Ал-др Льв. Лесной, Исаков пер., 14.
— Ал-ей Ант. Инж. В. О., 21 л., 2.
— Ал-ей Вас. Восстания, 31.
— Ант. Донат. Надз. исправд. Тележная, 6.
— Бор. Конст. «Торг. Пал.». Блохина, 8-а, т. 171-72.
— Бронисл. Ипп. Предтеченская, 13, т. 141-33.
— Влад. Анат. Чл. колл. защ. Красн. Зорь, 29, т. 173-21.
— Влад. Вас. Инж. Союза Связи, 20.
— Влад. Никл. Проф. Воинова, 34.
— Григ. Никл. «Акад. Наук». Торговая, 27.

— Дм. Леонт. Управ. зав. «Экономайзер». Некрасова, 60, т. 542-94.
— Дм. Степ. Инж. В. О., Уральская, 14.
— Евг. Ал-др. Контрол. Декабристов, 11.
— Евг. Влад. Бухг. Гатчинская, 31.
— Ив. Болесл. Предс. правл. кооп. таб. фабр. В. О., 17 л., 18.
— Ипп. Леон. Казн. Песочная, 1.
— Исаак Еф. Инж. Пр. 25 Окт., 22.
— Мих. Влад. Зам. зав. студ. Самодеят. Театра. Лиговская, 44.
— Никл. Андр. Бухг. Б. Казачий пер., 6.
— Никл. Никл. «Петрукрайон». Кронверкский, 69.
— Петр Никл. Инж. Калинина, 11.
— Ром. Стеф. Петропавловская, 4, т. 175-10.
Сокольников Георг. Ал-др. Бухг. Можайская, 12.
Сокольникова Ал-дра Петр. Акуш. Пр. 25 Окт., 6.
Сокольский Анат. Евг. Песочная, 12.
— Бор. Марк. «Тов. Биржа». Херсонская, 1, т. 582-06.
— Влад. Мих. Торг. Мытнинская, 27.
— Пав. Вениам. Счетов. Удельная, Ферм. ш.
— Шмуль Морд. Торг. Раз'езжая, 1.
Сокольчик Мих. Ал-др. Прачечный, 8.
Соколюк Ел. Никит. Преп. Ракова, 4.
Солдаткин Никл. Григ. «Петроток». Нижегородская, 31.
Солдатов Ал-др Вас. Пом. зав. шк. Гончарная, 10.
— Ал-др Евд. Уч. надзир. Пр. Майорова, 31.
— Вас. Никл. Бухг. 12 Красноармейская, 14.
— Пав. Ив. Чл. Петросовета, нач. Гос. Стр. Лесозаг. К-ры Военно-Инж. Ведом. Потемкинская, 7, т. 554-04, сл. т. 569-99.
— Серг. Мих. Комдив. Советский, 38.
— Як. Сав. Преп. Дек. Якубовича, 4.
Солдатова Юл. Матв. Художн. В. О., 12 л., 65.
Соленик Ант. Франц. Чл. Петросовета. Симбирская, 22, т. 577-81.
Солиберг Эльфрида Ант. Торг. Озерной пер., 2.
Солизер Изр. Сам. Гончарная, 13, т. 171-46.
Солин Никл. Никл. Влад. маг. 3 Июля, 22, т. 130-75.
Солина Евд. Фед. Влад. маг. 3 Июля, 22.
Соллертинская Ан. Серг. Преп. Воинова, 33.
Соллертинский Ив. Ив. Нучн. сотр. Пр. 25 Окт., 101.
— Ив. Ив. Преп. Рыночная, 16.
Соллогуб Стан. Иосаф. Инж. Рузовская, 3.
— Фед. Кузьм. Писат. Ждановская наб. 3.
Солнцев Ал-др Фед. Торг. 4 Красноармейская, 17.
— Ал-ей Мих. Чл. Союза Драм. Пис. Чубаров, 11.
— Бор. Дм. «Кожсиндикат». Восстания, 19.
— Всев. Фед. Преп. Гагаринская, 23.
— Георг. Андр. Художн. Пр. Маклина, 38.
— Никл. Вас. «Петрокоопшвей». 10 Советская, 19.
— Никл. Иос. 6 Советская, 39.
— Никл. Никиф. Торг. 2 Красноармейская, 6.
— Никл. Фед. Инсп. Расстанная, 25.
— Серг. Ал-др. Фонтанка, 167.
— Серг. Ив. Зав. «Винсиндикат.». Некрасова, 7, т. 151-59.
— Серг. Ив. Проф. Халтурина, 29.
— Серг. Ив. Чл. Тов. Биржи. Пр. 25 Окт., 19.
Солнцева Ал-дра Вас. Торг. Лиговская, 99.

— Ал-дра Ив. Преп. Красноарм., 17.
— Люб. Ив. Касс. Горсткина, 6.
— Фаина Ос. Советский, 20, т. 546-81.
Солнышков Ал-ей Григ. Влад. маст. Лиговская, 259.
— Григ. Фед. Извозопром. Лиговская, 259.
Соловей Айз. Лейб. Зубн. техн. Пр. 25 Окт., 106.
— Дан. Абр. Нарвск. пл., 2.
— Еф. Льв. Зубн. врач. Надеждинск., 1.
— Моис. Зальман. Торг. Можайская, 7.
— Никл. Льв. Зубн. врач. В. О., 7 л., 32, т. 563-21.
Соловейчик Ал-др Эмман В. О., 16 л., 11.
— Бор. Бор. «Промбанк». В. О., 2 л., 35, т. 563-70.
— Дан. Ив. Врач. Пр. Володарского, 25, т. 181-48.
— Ел. Моис. Влад. маст. Казанск., 34.
— Елиз. Дан. Врач. Пр. Володарск., 25.
— Зейлик. Исаак. «Пепо». Пушкинская, 17.
— Майрим Исаак. Касс. Пушкинск., 17.
— Сарра Моис. Чл. Петросовета. Красная 25, т. 535-13.
Соловейчик-Копзон Люб. Абр. Врач. Коломенская, 33.
Соловов Ал-ей Наум. Счетов. Пр. К. Маркса, 23.
Соловцов Ал-др Ив. Б. Охта, Панфилова, 27.
— Ив. Ал-еев. Б. Охта, Чернавская, 29.
— Мих. Никл. Зав. скл. Подковырова, 8.
Соловцова Ал-дра Стан. Кронверкский, 23.
Соловьев Ал-др Аким. В. О., Пр. Прол. Победы, 68-в.
— Ал-др Ал-др. Врач. Жуковского, 37.
— Ал-др Ал-др. «Гл. Гидрогр. Упр.». Троицкая, 15.
— Ал-др Ив. Врач. Гатчинская, 26.
— Ал-др Павл. «Откомхоз». 1 ул. Дер. Бедн., 23.
— Ал-ей Вас. «Окт. ж. д.». 8 Советская, 53.
— Ал-ей Ив. Комп. Чайковского, 60, т. 587-52.
— Ал-ей Мих. Горсткина, 6.
— Ал-ей Мих. Невск. заст., Ново-Александровская, 33.
— Бор. Ал-еев. Коломенская, 7.
— Бор. Ив. «Асс. пролет. пис.». Колпинская, 20.
— Валер Гавр. Преп. Дек. Якубовича, 22.
— Вас. Ал-др. Инж. Загородный, 28.
— Вас. Григ. Горсткина, 6.
— Вас. Феокт. Торг. Пет. Алексеева, 7.
— Викт. Конст. Кан. пис. Грибоедова, 158, т. 558-44.
— Влад. Никл. «Ринпск». Загородн., 34.
— Влад. Никл. «Самодеят. Театр». Загородный, 34.
— Григ. Григ. Инж. Красн. Конницы, 3.
— Григ. Ив. Валд. маст. Лиговская, 271.
— Дан. Вяч. Влад. маст. В. О., 3 л., 40, т. 175-92.
— Дм. Ег. Влад. скл. Мытнинская, 1, т. 571-19.
— Дм. Ив. Торг. М. Белозерская, 15.
— Дм. Ив. Влад. маг. Кан. пис. Грибоедова, 27.
— Дм. Калин. Казн. Международный, 50.
— Дм. Петр. Влад. маст. Софийская, 11.
— Еф. Никл. Фининсп. Жуковского, 37.
— Ив. Дм. Розы Люксембург, 10, т. 566-92.
— Ив. Дм. Пр. Юн. Пролетария, 5.
— Ив. Ив. Бухг. Рузовская, 23.
— Ив. Ив. Влад. бул. Пл. Островского, 4.
— Ив. Карп. Влад. маг. Коломяжская, 9.
— Ив. Петр. Механ. Скороходова, 3.
— Ив. Сем. Торг. Сенная пл., 3.
— Ив. Сем. Торг. Пет. Алексеева, 7.
— Ив. Сем. Преп. Кан. пис. Грибоедова, 72.

— Ив. Фед. Торг. Лештуков пер., 17.
— Ил. Тим. Влад. маст. Бульв. Профсоюзов, 11.
— Иос. Фед. Техп. Лиговка, 44.
— Исид. Серг. «Отд. Тульск. Губсоюза». Перовской, 8, т. 134-46.
— Кирилл Дм. Достоевского, 22.
— Конст. Конст. Инж. В. О., Пр. Прол. Победы, 63.
— Конст. Степ. Орг. колл. В. О., Биржевой пер., 1.
— Конст. Степ. Чл. Петросовета. Зверинская, 36, т. 142-56.
— Конст. Фед. Влад. маг. Гоголя, 6.
— Леон. Конст. «Гимз». Некрасова, 56.
— Лука Ал-еев. «Петрогум». Люблинский пер., 7.
— Мих. Георг. Влад. парикм. Пет. Лаврова, 18.
— Мих. Дм. Бухг. 12 Красноармейская, 19.
— Мих. Зос. Б. Московская, 14.
— Мих. Ив. Влад. парикм. Апраксин пер., 19.
— Мих. Ив. Влад. маст. Комиссаровская, 46.
— Мих. Карп. Торг. Коломяжская, 9.
— Мих. Мих. 5 Советская, 7.
— Мих. Никл. Торг. Екатерингофск., 3.
— Мих. Серг. Кронверкский, 17.
— Никл. Ал-др. Пом. прокур. Колпинская, 20.
— Никл. Ал-др. Влад. пек. Фонтанка, 32.
— Никл. Ал-др. Влад. парикм. Левашевский, 4.
— Никл. Ал-др. Влад. маст. Загородный, 13, т. 190-79.
— Никл. Ал-др. Ад'ют. Верейская, 23.
— Никл. Вас. Торг. Ср. Под'яческая, 13.
— Никл. Ег. Пр. с. Володарского, 67.
— Никл. Ив. Арт. Театральн. пл., 2.
— Никл. Ив. Троицкая, 10.
— Никл. Леон. «Севзапкино». Красн. Зорь, 29.
— Никл. Мих. Торг. Сенная пл., 7.
— Никл. Мих. Зав. маг. Б. Пушкарская, 40, т. 537-70.
— Никл. Никл. Фининсп. Б. Пушкарская, 28.
— Никл. Петр. Предс. завк. Пр. К. Маркса, 49.
— Никл. Серг. Пушкинская, 12.
— Пав. Ал-др. Бухг. Фонтанка, 74.
— Пав. Вас. Воспит. Толмачева, 4.
— Пав. Георг. Влад. парикм. Пр. К. Либкнехта, 45.
— Пав. Макс. Агент. Советский, 40-б.
— Пав. Никл. Торг. Лиговская, 195.
— Пав. Павл. «ЦУМОР». Зверинск., 33.
— Пав. Степ. М. Посадская, 7.
— Пант. Ив. Юрист. Гатчинская, 12.
— Петр Дм. Торг. Пет. Алексеева, 7.
— Петр Серг. Учнадз. милиц. В. О., 2 л., 29.
— Сав. Харит. Халтурина, 29.
— Сем. Ив. Влад. маг. Стачек, 2.
— Серг. Вас. Влад. маст. Сенная пл., 7.
— Серг. Григ. Красная, 23.
— Серг. Ив. Техн. Лахтинская, 8.
— Серг. Льв. Троицкая, 15, т. 543-42.
— Серг. Никл. «Окт. ж. д.». Кирилловская, 22.
— Степ. Ив. Куст. Жуковского, 2.
— Троф. Фом. Счетов. Лесной, Б. Спасская, 66.
— Фед. Ив. Торг. Шкапина, 2.
— Фед. Павл. Преп. Моховая, 33.
— Фед. Павл. Преп. Нижегородск., 23-а.
— Як. Ал-еев. Чл. Петросовета. В. О., 19 л., 14.
Соловьев-Тверяк Ал-ей Артем. 1 Красноармейская, 11 (общежит).
Соловьева Агния Петр. Большеохтенский, 126, т. 133-79.
— Ал-дра Вас. Стат. Пр. Огородникова, 11.
— Ан. Ив. Думская, 7.

— Валент. Ал-еев. Бухг. Коломенск., 7.
— Валент. Никл. Влад. маст. Фонтанка, 11, т. 569-16.
— Вера Григ. Научн. сотр. 2 Красноармейская, 16.
— Вера Никл. Шамшева, 2.
— Евг. Вас. Преп. Некрасова, 26.
— Евг. Ив. Ад'юнкт. П. С., Зверинская, 33.
— Ел. Григ. Арт. Моховая, 26, т. 582-51.
— Ел. Григ. Арт. Некрасова, 10.
— Ел. Филар. Зав. очаг. Грязная, 3.
— Елиз. Павл. Преп. Фонтанка, 5.
— Елиз. Степ. Стеньки Разина, 13.
— Зин. Назар. Бухг. М. Разночинная, 28.
— Лариса Никл. Некрасова, 56, т. 528-59.
— Лид. Ал-др. Колпинская, 20.
— Лид. Ив. Врач. Марата, 43.
— Мар. Ал-др. Преп. Жуковского, 37.
— Мар. Ал-др. Чл. Союза Драм. Пис. Нахимсона, 15.
— Мар. Конст. Преп. В. О., Пр. Пролет. Победы, 63.
— Мар. Павл. Акуш. Обводн. кан., 163.
— Над. Леонид. Шамшева, 10.
— Нат. Тим. Влад. маг. Малоохтенский, 37.
— Нина Вас. Преп. Воинова, 14.
— Ол. Юл. Кан. пис. Грибоедова, 115.
— Соф. Леонт. Бухг. Жуковская, 37.
Соловьева-Кульчицкая Анаст. Павл. Чл. Петросовета. Фонтанка, 166.
Соловьевич-Рошковская Евд. Ив. Преп. Тюмина, 3.
Соловьенок Петр Иос. Инж. Загородный, 33.
Соловьенок-Сербская. Арт. Загородн., 33.
Сологубов Мих. Мих. Влад. чайн. Боровая, 30.
Солоденов Ал-др. Евг. Чертежн. Пр. К. Маркса, 23.
Солодилов Влад. Григ. «Петроток». Калашниковская наб., 46.
— Конст. Евг. Инж. Пр. с. Александр., дом зав. «Большевик».
Солодихина Лид. Илиод. Врач. Широкая, 1.
Солодникова Мар. Ив. Предс. местк. Симбирская, 4.
Солодов Як. Сем. Управдом. Полтавская, 12.
Солодович Мих. Ив. Секр. пом. прокур. Поварской пер., 2.
Солодовников Ал-др Павл. Врач. Лесное, Политехн. Инст.
Солодовникова Лид. Леон. Преп. Скороходова, 22.
Солодуха Дора Арон. Сан. врач. Херсонская, 5.
Соломатин Вас. Ив. Лиговка, 8.
Соломатов Никл. Вас. Преп. 7 Советская, 31.
Соломаха Ал-др Андр. Чл. Петросовета. Воронежская, 18, т. 145-60.
Соломеник Ал-дра Никл. Акуш. Пет. Лаврова, 5.
Соломеник-Викторенко Вит. Павл. Арт. Пет. Лаврова, 5.
Соломенцев Фед. Фед. Арт. Загородн., 34.
Соломенцова Полина Мих. Хор. Скороходова, 15.
Соломин Ал-др Ал-еев. Влад. рестор. Пр. 25 Окт., 99.
— Георг. Конст. Преп. Бабурин пер., 5.
— Евг. Еф. Торг. Марата, 48.
— Ил. Солом. Влад. маг. Марата, 8.
— Никл. Ал-др. Торг. Моховая, 44.
— Пав. Арс. Зав. склад. Пушкинск., 16.
Соломко Пав. Степ. Зав. «Красная Звезда». Обводный кан., 78.
Соломон Замель Абр. Влад. маст. Герцена, 4.
— Сам. Марк. Юрист. В. О., Средн., 27.
— Филипп Лаз. Инж. Некрасова, 60.
Соломоненков Андр. Вас. Влад. парикм. Воронежская, 52.
Соломонников Бор. Арн. Торговая, 29, т. 194-28.
Соломонов Абр. Ис. «Кред. Кооп. Т-во». Некрасова, 36.
— Ал-др Вас. Казн. Варваринская, 5.
— Влад. Логг. Арт. Троицкая, 22.
— Мак. Герас. Инстр. 3 Июля, 10.
— Мендель Гершев. Влад. маст. 3 Советская, 26.
— Мих. Исаак. Фонтанка, 52.
— Мих. Мак. Бухг. Розы Люксембург, 10.
Соломонова Ан. Ив. Торг. Троицкая, 22.
Солонбер Эльфр. Апт. Вл. пекар. Лиговская, 3.
Солоненко Куз. Тим. Управдом. Восстания, 6.
Солонцев Конст. Митр. Врач. Надеждинская, 9.
Солос Ал-др Павл. В. О., 7 л., 4.
Солохненко Анаст. Сав. Преп. Международный, 34-а.
Солунова Соф. Степ. Кан. пис. Грибоедова, 164.
Солуянов Ив. Евт. Влад. маг. Комиссаровская, 32.
— Ив. Петр. Извозопром. 10 Красноармейская, 8, т. 591-46.
Солынина Ол. Никл. Врач. Слуцкого, 11.
Сольный Изр. Викт. Влад. маг. Международный, 21.
Сольц Арон Сам. Херсонская, 8.
— Лев Оск. Пр. К. Либкнехта, 33, т. 145-32.
— Макс. Сам. «Петростекло». Кирочная, 19, т. 180-20.
Солянников Никл. Ал-др. Арт. Пр. Маклина, 40.
Солянов Серг. Андр. Касс. Фонтанка, 97.
Сомборский Серг. Ив. Врач. Колокольная, 14.
Сомин Ерухим Абр. Казначейская, 6, т. 162-88.
Сомина Ол. Мих. Преп. В. О., Веры Слуцкой, 70.
Соминская Берта Григ. Торг. Егорова, 16.
Соминский Дм. Мих. Чл. Петросовета. Кр. Курсанта, 25, т. 154-30.
— Иос. Иос. Лесопром. Марата, 54, т. 184-12.
— Моис. Иос. «Гум». Марата, 54, т. 184-12.
— Сам. Ил. Красная, 11, т. 141-09.
Соммер Конст. Ал-др. Механ. П. С., Лопухинская, 12.
Соммерс Влад. Влад. Кр. Связи, 8.
Сомов Ив. Мих. Мира, 12-б, т. 543-80.
— Конст. Андр. Художн. Екатерингофский, 97.
— Фед. Макс. Чл. Петросовета. Декабристов, 23.
Сомова Нат. Вас. «Гл. Гидрогр. Упр.». Скороходова, 21.
Сондак Иос. Льв. Пл. Воровского, 1 дом Советов.
Сондакс Мих. Матв. Пр. Майорова, 32, т. 147-93.
Сонин Ив. Мих. «Таб. ф-ка». Опочинина, 43.
— Ив. Степ. «Гор. ж. д.». Б. Под'яческая, 27.
Сонина Ол. Степ. Счетов. Б. Под'яческая, 27.
Сонкин Влад. Эмман. «Профсоюз хим.». Достоевского, 38.
Сонко Ек. Клим. Сигнорант. Герцена, 16, т. 569-61.
Соо Петр Мих. Заводская, 8.
Сопетина Ал-дра Павл. Архивар. В. О., Средний, 32.
Сопов Никл. Никит. Зав. ед. шк. Стачек, 79.
Сопотницкий Ион. Григ. Пр. Нахимсона, 15, т. 187-28.
Сопрунов Пав. Никиф. «Окт. ж. д.». 6 Советская, 31, т. 543-27.
Сорин Мих. Веньям. Врач. Пр. 25 Октября, 88.
Сория Мих. Влад. Техн. Бронницкая, 1.
Соркин Абр. Льв. Врач. Басков пер., 21, т. 544-22.
— Ал-др Як. 3 Июля, 71, т. 559-06.
— Илл. Льв. Зам. предс. правл. «Электро-Штамп». В. О., 17 л., 66, т. 175-29.
— Ил. Як. Влад. маг. 3 Июля, 71.
— Исаак Иос. «Трест Полиграф». Пр. 25 Окт., 139, т. 531-02.
— Мих. Як. Влад. маг. 3 Июля, 49.
Соркина Брайна Мориц. Влад. маг. Сенная, 13.
— Дора Ил. Врач. 3 Июля, 71.
— Теофилия Сам. Басков пер., 21, т. 544-22.
Соровайнен Ал-др Ал-еев. Чл. Петросовета. Советский, 63.
Сорогорский Бор. Никл. Арт. Казанская, 42.
Сорок Конст. Бронисл. Корпусное шоссе, 1-б, т. 176-46.
Сорока Абр. Бор. Кр. Связи, 6, т. 547-34.
Сорокин Абр. Моис. Пет. Лаврова, 19.
— Ал-др Дав. «Завкраслет». Б. Гребецкая, 47.
— Ал-др Мих. Агент. Троицкая, 21.
— Ал-др Никл. Тучкова наб., 10.
— Ал-ей Ив. 3 Июля, 84.
— Ал-ей Мих. Бухг. 3 Июля, 80.
— Ал-ей Петр. Фонтанка, 165.
— Андр. Дм. Торг. Новосивковская, 13.
— Андр. Мих. «Губ. отд. тр.». 5 Советская, 23.
— Бор. Павл. Торг. Апраксин пер., 11.
— Вас. Ал-др. Зав. кладов. Лахтинская, 4.
— Вас. Ив. Лесной, Б. Спасская, 84.
— Вас. Кондр. Орг. колл. Свечной пер., 7.
— Вас. Кондр. 2 Советская, 16.
— Вас. Терент. Елагин о-в, 8.
— Вас. Фом. Торг. Конная, 5.
— Георг. Леонт. Упр. зав. Пр. Юн. Пролетария, 37.
— Георг. Март. Влад. типогр. Пр. 25 Окт., 34, т. 572-68.
— Георг. Сем. Влад. маст. Л. Толстого, 5.
— Герм. Ал-др. Счетов. В. О., 14 л., 31.
— Григ. Павл. Казн. В. О., 10 л., 23.
— Дав. Бор. Восстания, 19, т. 547-23.
— Евг. Андр. Врач. Стачек, 67.
— Ив. Вас. Отв. торг. служ. Фонтанка, 34.
— Ив. Ив. Коменд. 3 Июля, 18.
— Ив. Ив. Лесной, 2 Муринский, 41.
— Ив. Лаз. Воронежская, 33, т. 139-74.
— Ив. Мих. Пом. бухг. Звенигородск., 22.
— Ив. Степ. Коломенская, 12, т. 191-37.
— Ив. Як. Чл. Петросовета. Смольный пр., 13, т. 175-28.
— Ил. Ил. В. О., 17 л., 64, т. 175-29.
— Менд. Лейз. Влад. маг. Лермонтовский, 9.
— Мих. Вас. Влад. маг. Декабристов, 19.
— Мих. Род. Чл. Тов. Биржи. 3 Июля, 80.
— Никл. Евг. Ст. Полигон. Окт. ж. д.
— Никл. Серг. Чл. Петросовета. Марата, 40.
— Никл. Терент. Техн. Арт. Шк. Нижегородская, 1.
— Пав. Ал-др. Арт. Марата, 72.
— Пав. Вас. Следов. Загородный, 34.
— Петр Ив. В. О., 24 л., 11, т. 528-83.
— Сав. Бор. Декабристов, 45, т. 179-79.
— Серг. Ал-др. Арт. Марата, 70-а.
— Серг. Ал-еев. «Петрукрайон», чл. Петросовета. Лиговка, 277-б.
— Серг. Вас. «Пепо». Исполкомская, 7.
— Серг. Вас. Чл. Петросовета. Пл. Воровского, 1 дом Советов, комн. 10.
— Серг. Ив. Врач. 3 Июля, 32.
— Серг. Мих. Торг. 3 Июля, 80.
— Серг. Никл. Врач. Мойка, 36.
— Серг. Сем. Преп. Пр. пис. Добролюбова, 21.

— Тим. Ал-др. Торг. Дек. Рылеева, 25.
— Фед. Андр. Влад. бул. В. О., 11 л., 56-б.
— Як. Льв. Торг. Сенная пл., 13.
Сорокина Вера Аарон. Счетч. Прядильный пер., 23.
— Вера Григ. Акуш. Псковская, 34.
— Вера Мих. Торг. Пр. Майорова, 28.
— Зин. Вас. Троицкая, 15.
— Зинов. Ал-др. Левашевский, 4.
— Мар. Льв. Врач. В. О., 4 л., 21.
— Мар. Мих. «Гимз». Дегтярная, 11.
— Над. Ив. 7 Советская, 31.
— Ол. Терент. Преп. Елаг. о., флиг. 8.
— Праск. Ил. Торг. Перекупной пер., 8.
— Соф. Абр. Врач. Кр. Зорь, 35-а.
— Тат. Гавр. Торг. Обводный кан., 96.
— Тат. Куз. Торг. Декабр. Рылеева, 25.
— Теоф. Сам. Корресп. Басков пер., 21, т. 544-22.
— Феодос. Павл. Управдом. Гаванская, 32.
Сорокко Абр. Бор. «Кустарь-Кредит». Красн. Связи, 6, т. 547-24.
— Ил. Бор. Кирочная, 19, т. 168-00.
— Моис. Бор. Б. Московская, 6, т. 130-30.
Сороко Конст. Бронисл. «Окрвещскл». Корпусное шоссе, 1-б.
Сорокова Ан. Абр. Зубн. врач. Советский, 9.
Соротинский Моис. Бор. Халтурина, 10, т. 144-98.
Сорохтин Георг. Никл. 4 Красноарм., 6.
Сосенский Як. Матв. Зав. Гидрогениз. Отд. Волково, Н. Михайловская, 56.
Сосин Евс. Абр. Упр. апт. Восстания, 20, т. 159-70.
Сосипатрова Мар. Алдр. Аптекарск., 4.
— Соф. Ал-др. Преп. П. С., Аптекарский, 6.
Сосис Изр. Дав. Преп. В. О., 13 л., 20.
Соскин Григ. Степ. Выб. Ст., Астраханская, 30.
— Еф. Як. Врач. 2 Советская, 12.
— Мих. Еф. Троицкая, 9, т. 137-64.
— Степ. Мих. Бухг. Выб. С., Астраханская, 30.
Сосков Ал-др Герас. Касс. Волковская, 30.
— Вас. Ефр. Дмитровский пер., 10.
— Григ. Петр. Торг. Горсткина, 2.
Сосник Ив. Фед. Б. Пушкарская, 36, т. 138-48.
Соснин Бор. Дм. Пом. зав. детск. дома. В. О., 13 л., 14.
— Серг. Прок. Широкая, 8.
— Фед. Никл. Пр. 25 Окт., 88.
Сосницкая Мар. Вит. Преп. Советский, 59.
Сосницкий Петр Арк. 10 Советская, 14.
Соснов Ив. Григ. Влад. чайн. Агафоновская, 17.
Соснова Соф. Солом. Пр. 25 Окт., 76, т. 182-31.
Сосновик Гирш Срул. Марата, 4, т. 137-40.
— Сем. Ос. Восстания, 6, т. 162-71.
— Стерна Лаз. Фармац. Марата, 4.
Сосновкин Влад. Ив. Чл. Петросовета. Международный, 7.
Сосновская Ек. Мих. Врач. Лахтинская, 19.
Сосновский Ал-ей Мих. Преп. Барочная, 6-б.
— Анан. Леонт. Петрораспредбаза. Прядильная, 36, т. 573-87.
— Никл. Ив. «Пепо». Смоленская, 11.
Сосов Вас. Вас. Преп. Пр. с. Володарского, 81.
— Викт. Вас. Инж. В. О., 18 л., 9.
Сосова Ол. Ал-др. Торг. Международный, 20.
Сосон Як. Еф. «Петроодежда». Кан. пис. Грибоедова, 81, т. 547-92.
Сосулин Адр. Вас. Зав. почт. отд. Розенштейна, 16.
— Никл. Дм. Извозопром. Слободская, 5.

Сот Мая Лейзер. Влад. маг. 5 Красноармейская, 7.
Сотников Ал-др Алеев. Дир. зав. Красн. Зорь, 65, т. 152-88.
— Георг. Мих. Фонтанка, 119.
— Евг. Мих. Преп. В. О., 12 л., 23.
— Исаак Солом. Казанская, 36.
— Корн. Вас. «П. Г. О. Н. О.». Греческий, 12.
Сотникова Бейла Шмул. Зубн. врач. Казанская, 36.
Сотрин Сем. Вас. Живопис. В. О., 6 л., 17.
Сотсков Вас. Як. Кооп. «Труд и Знание». Гагаринская, 26.
Соустов Вас. Ив. Счетов. Стачек, 94.
Софийская Над. Петр. Преп. Раз'езжая, 10.
Софийский Викт. Петр. Раз'езжая, 10.
Софроницкая Вера Влад. Преп. В. О., 5 л., 34.
Софронов Ал-ей Евг. Торг. Фонтанка, 121.
— Анис. Петр. Управдом. Пр. 25 Октября, 30.
— Вас. Як. Врач. Марата, 43.
— Викт. Сем. Преп. Советский, 23.
— Георг. Ив. Библиот. Пушкинская, 6.
— Георг. Як. 5 Советская, 38.
— Георг. Як. Зав. почт. отд. Гончарная, 11.
— Григ. Як. Марата, 43.
— Ив. Вас. Влад. чайн. Пр. Красн. Командиров, 1.
— Ил. Вас. Врач. Пр. Бакунина, 9.
— Никл. Як. Врач. Марата, 43.
— Серг. Никл. Широкая, 19.
— Фед. Никл. Максимилиан. пер., 12.
Софронова Ал-дра Ил. Врач. Марата, 43.
Сохор Арон. Григ. Можайская, 41, т. 177-83.
Сохоцкий Юл. Вас. Проф. Фонтанка, 196.
Сочинская Стан. Людв. В. О., 10 л., 13. т. 193-90.
Сочинский Фр. Льв. Ад'юнкт. В. О., 12 л., 13.
Сочнев Афан. Ал-др. Влад. маст. 9 Советская, 11.
— Мих. Вас. Влад. маст. Советский, 18.
— Никл. Прок. «Мурм. ж. д.». Красной Конницы, 3.
— Фед. Уст. Торг. Софийская, 11.
Сочно-Поморский Терент. Кондр. Агент. Марата, 73.
Союзова Людм. Фед. Преп. Блохина, 16.
Соякин Мих. Ал-еев. Бухг. Лермонтовский, 55.
Соякина Ант. Ал-еев. Преп. Лермонтовский, 55.
Спадер Лука Ал-др. Управдом. Лермонтовский, 18.
Спалва Берта Ив. Касс. Смоленский пер., 10.
Спальвинг Бор. Ант. Инсп. «ПОИПС». Пр. Пролет. Победы, 50.
— Георг. Ант. 3 Июля, 128, т. 545-28.
Спандиков Эд. Карл. Живоп. Пр. К. Либкнехта, 45.
Спас Петр Ив. Чл. Петросовета. Каменн. о-в, Боковая аллея, 20, т. 129-61.
Спасовский Георг. Ант. Служ. рел. культа. Арсенальная, 8.
Спасокукотская Нат. Ив. Врач. Л. Толстого, 6.
Спасс Петр Ив. «Губздрав». Каменн. о-в, Западная аллея, 20, т. 129-62.
Спасская Евг. Ал-др. Преп. Пр. Маклина, 50.
Спасский Ал-ей Никл. Проф. В. О., 13 л., 12.
— Влад. Петр. Бухг. Лесной, Новая, 12.
— Леон. Григ. Проф. Скороходова, 15.
— Никл. Серг. Врач. Комп. Чайковского, 36, т. 572-90.
— Серг. Ив. Коменд. Казначейская, 3.
Спевак Мих. Як. Влад. маг. Пр. К. Либкнехта, 98.

Спекс Альб. Як. Инсп. П. С., Малый, 52.
Спектор Исаак Як. «Мурм. ж. д.». Лиговская, 44.
— Клавд. Григ. Врач. Загородный, 27, т. 130-53.
Спекторов Солом. Григ. Герцена, 11, т. 129-74.
Спенглер Вад. Ал-др. «Гидрол. инст.». В. О., 14 л., 31.
Сперанская Алина Ал-др. Преп. Пис. Писарева, 14.
— Анаст. Павл. Пр. Володарского, 32.
— Елиз. Никл. В. О., 5 л., 46.
— Мар. Дм. Счетов. Гатчинская, 10.
— Ол. Ив. Касс. Чернышев пер., 12.
Сперанский Ал-др Вас. Бухг. Карповка, 19.
— Ал-ей Дм. Прозект. Карповка, 20.
— Валент. Никл. Чл. колл. защ. В. О., 6 л., 41.
— Вениам. Дм. Касс. Казанская, 33.
— Вениам. Никл. Кирочная, 41.
— Вит. Павл. Зав. шк. Пр. Маклина, 34, т. 168-81.
— Влад. Мих. Инж. Пр. К. Либкнехта, 76, т. 562-68.
— Вяч. Ал-еев. Преп. Аптекарский, 4.
— Ив. Вас. Зав. канц. Красноармейская, 17-а.
— Мих. Ив. «Гл. Гидрогр. Упр.». Ижорская, 13.
— Мих. Мих. Б. Зеленина, 9.
— Никл. Ал-др. Преп. Пр. К. Либкнехта, 44.
— Никл. Андр. Проф. В. О., 5 л., 46.
— Раф. Павл. Пом. зав. детск. дом. Комп. Чайковского, 45.
Спесивцев Петр Ив. Инж. Кузнечный пер., 21.
Спесивцева Зин. Ал-др. Арт. Екатерингофский, 59.
— Ол. Ал-др. Арт. Глинки, 1, т. 158-05.
Спечинская-Каменева Лар. Влад. Комисс. Желябова, 15.
Спивак Влад. Моис. Агент. Жуковского, 30.
— Еф. Дав. Инж. Мира, 19.
— Зинов. Влад. Музык. П. С., Кр. Курсанта, 9-б.
— Иерон. Евс. Чл. союза драм. писат. Усачев пер., 13.
Спиваков Матус Бор. Бухг. Лиговская, 9.
Спивков Ив. Степ. Влад. маг. Б. Белозерская, 18.
Спиллер Фед. Степ. Пр. К. Либкнехта, 25.
Спилло Иос. Викент. В. О., 10 л., 33.
Спильва Як. Як. «Откомхоз». Кирилловская, 16, т. 532-62.
Спиридович Никл. Ив. Лабор. Международный, 19.
Спиридонов Ал-др Ив. Херсонская, 2.
— Ал-др Ив. Музык. Троицкая, 19.
— Ал-др Фед. Чл. Петросовета. Пр. 25 Окт., 182, т. 187-42.
— Ал-ей Вас. Торг. М. Белозерская, 15.
— Ал-ей Дм. Надзир. Пр. Майорова, 37.
— Ал-ей Ив. Международный, 70.
— Ант. Вас. Уч. лесовод. В. О., 4 л., 39, т. 589-50.
— Вас. Григ. Служ. рел. культа. Николаевский пер., 8.
— Вас. Ив. Пом. нач. мил. Желябова, 13.
— Вас. Спирид. Торг. Желябова, 7.
— Викт. Вас. Чл. Петросовета. Лиговский пер., 2. т. 163-08.
— Влад. Мих. Торг. Саблинская, 8.
— Дм. Як. Пет. Алексеева, 9.
— Зах. Ал-еев. Влад. маг. Крапивный пер., 15.
— Ив. Георг. Загородный, 19.
— Ив. Еф. «Инст. Глухонем.». Комиссаровская, 18.
— Ив. Як. «Петроток». Софийская, 5.
— Кирилл Фед. Чл. Петросовета. Кан. пис. Грибоедова, 12.
— Меф. Як. Международный, 68.

— Мих. Сем. Лесной, Спасск., 14.
— Никл. Спирид. Касс. Боровая, 18.
— Пав. Вас. Влад. маг. Белинского, 5.
— Серг. Серг. Гавань, Симанская, 5.
— Фед. Ал-др. Влад. маг. Кирочная, 43-в.
— Фед. Ал-еев. 7 Красноармейская, 18, т. 164-67.
— Фед. Фед. Преп. Желябова, 11.
Спиридонов-Копасовский Ал-ей Фед. «Севзапгосстрой». Пр. 25 Окт., 182.
Спиридонова Ал-дра Дм. В. О., Веры Слуцкой, 82.
— Ан. Ив. Счетов. Международный, 79.
— Ан. Ив. Влад. кож. зав. Мучной пер., 7.
— Ан. Никл. Счетов. Советский, 48.
— Мар. Степ. Упр. типогр. Лермонтовский, 30.
— Соф. Ал-др. Акуш. Л. Толстого, 4.
— Соф. Ал-др. Торг. Пет. Алексеева, 9.
— Соф. Никл. Преп. М. Разночинная, 9.
Спирин Вас. Вас. Чл. Петросовета. Обводный кан., 98.
— Парф. Ив. Зав. вещ. скл. Тележная, 11.
Спирина Ал-дра Никиф. Чл. Петросовета. Л. Толстого, 7, т. 588-93.
Спиро Елиз. Альф. Контрол. Каляева, 6.
— Мар. Сем. «Геолком». Некрасова, 58.
Спиров Мих. Серг. Прозект. Пр. К. Либкнехта, 16.
Спирова Мар. Ив. Бронницкая, 15.
Спицын Ал-др Андр. Проф. Провиантская, 8.
— Ив. Еф. Товаров. Резвый о-в, Пекезский пер., 3.
— Никл. Вас. Воспит. Крест. о-в, Средняя аллея, 45.
— Никл. Ег. Торг. В. О., пр. Пролет. Победы, 19.
— Петр Мих. Чл. правл. Геслеровский пер., 3-б.
Спицына-Мамадышская Ол. Ал-др. М. Посадская, 14.
Спиченко Никл. Павл. Преп. Соляной пер., 9.
Спищев Ил. Ив. Торг. М. Охта, Глухая, 21.
Спокойный Леонт. Феликс. Лектор. Фонтанка, 159.
— Стан. Леонт. «Мурм. ж. д.». Фонтанка, 159.
Спокойский Аполл. Льв. Инж. 7 Красноармейская, 16.
Спринц Марта Ад. Чл. Петросовета. Комп. Чайковского, 3.
Спринцгон Сам. Дав. Врач. Комп. Чайковского, 27.
Спроге Эд. Як. «Русгерторг». Пр. Володарского, 57.
Спрогис Фед. Ив. Международный, 99.
— Ян. Генр. Влад. маг. Глазовая, 27.
Спусканюк Прок. Иос. Счетов. Пр. Огородникова, 18.
Сребрянский Ал-др Дм. «Петротекстиль». Декабристов, 54.
Средницкий Конст. Флор. Пр. К. Либкнехта, 31.
Срезнев Серг. Вас. Лект. Троицкая, 8.
Срезневский Всев. Измайл. Зав. музеем. В. О., 7 л., 2.
— Вяч. Изм. Пр. Майорова, 31.
Сретенская Ек. Ив. Счетов. 3 Июля, 88.
Сретенцев Ал-ей Ив. «С.-З. ж. д.». В. О., 10 л., 41.
Сретинская Ек. Ив. Акуш. Шоссе Революции, 66.
Срогович Соф. Изр. Зубн. врач. Черная речка, 51.
Сромин Гессель Шлюм. Мойка, 58.
Срубас Иос. Иос. Комп. Чайковского, 17.
Срывалин Фед. Никл. Можайская, 24.
Стабинский Пав. Моис. «Петроток». Можайская, 27.
Стабников Вас. Мих. Фининсп. Тележная, 29.
Ставин Евг. Никл. Счетов. Декабр. Пестеля, 9.
Ставина Ан. Мих. Кирочная, 6.
Ставинская Ан. Ал-др. Преп. Пр. Володарского, 33.
Ставицкий Людв. Марьян. Чл. Петросовета. Пр. Володарского, 9, т. 171-15.
— Серг. Петр. Рентгена, 11.
Ставров Вас. Никл. Надз. исправд. Константиноградская, 6.
Ставрова Там. Мих. Преп. Восстания, 2.
Ставрович Ал-дра Мих. «Центрархив». Пет. Лаврова, 18.
Ставрогин Ал-др Никл. Зав. шк. Бронницкая, 21.
Стадницкий Ив. Ал-др. «Домотоп». В. О., 9 л., 48, т. 152-51.
Стайсон Ив. Петр. Влад. чайн. Калинина, 7.
Стакно Игн. Севаст. И. д. брандм. Международный, 85.
Стакун Бор. Ив. Декабристов, 22, т. 140-48.
Сталитенко Исаак Андр. Герцена, 3.
Сталь Руд Ив. Пл. Лассаля 94, т. 165-90.
— Сигизм. Петр. Бухг. Апраксин пер., 4.
Стальберг Ал-дра Ал-др. Люблинский пер., 2.
— Бор. Ал-др. Бухг. Люблинский пер., 2.
Стальмак Серг. Ал-др. Пиротехн. Лабораторное шоссе, 2.
Сталюков Георг. Ос. Серпуховская, 14, т. 168-92.
Стамлер Болесл. Ив. Чертежн. В. О., Опочинина, 76.
Станевич Альф. Ос. Влад. пек. Шкапина, 5.
— Юл. Каз. Влад. пек. Пр. Майорова, 55.
Станиславская Ал-дра Ал-еев. «Откомхоз». Песочная, 41.
Станиславская-Борисковская Над. Моис. Зубн. врач. Гаванская, 24.
Станиславский Валер. Ксав. 3 Советская, 21.
Станишевский Альфр. Эрн. Саперный пер., 13.
Станкевич Адол. Мих. Бухг. 5 Красноармейская, 1.
— Анат. Севаст. Арт. Пр. Маклина, 31.
— Ан. Ал-др. Тихвинская, 12.
— Болесл. Франц. «Правды», 6.
— Вас. Степ. Кирилловская, 20.
— Евг. Льв. Арт. Пр. Маклина, 31.
— Ел. Андр. Акуш. Кр. Зорь, 18.
— Каз. Бенед. Инж. Кирочная, 11.
— Конст. Мих. Агент. В. О., 12 л., 7, т. 168-68.
— Людв. Болесл. Библиот. Лесной, Английский, 29.
— Мих. Ант. «Пепо». 5 Красноармейская, 11.
— Мих. Мих. Агент. В. О., 12 л., 7.
— Никл. Петр. «Петроток». Пр. Володарского, 31.
— Нина Мих. Пр. с. Александровск., 19.
— Ос. Стан. Юрист. Социалистическая, 20.
— Петр Евст. Техн. Лиговка, 44.
Станкузевич Ал-ей Ал-еев. «Росс. Публ. Библиот.», предс. местк. Моховая, 3.
— Ол. Ал-еев. Гагаринская, 23.
Становов Ал-ей Матв. Чл. Петросовета. Обводный кан., 82.
— Ив. Ерм. Международный, 4.
Становой Серг. Ерм. Агент. Екатерингофский, 81.
Станукинач Ив. Варф. Инж. В. О., 10 л., 7.
Станцевич Иос. Стан. Пр. Юн. Пролетария, 52, т. 159-93.
Станчул Фед. Вас. Музык. Кан. пис. Грибоедова, 49.
Станюкович Влад. Конст. Хран. музея. Фонтанка, 34, т. 575-17.
Старец Нина Абр. Герцена, 26.
— Сам. Абр. Уполн. типогр. Герцена, 26. т. 135-25.
Стариков Ал-др Андр. Кр. Зорь, 24-а, т. 175-80.
— Ал-др Вас. «Пепо». 4 Советская, 4.
— Вас. Викт. Торг. Пет. Алексеева, 3.
— Георг. Никит. Петр. о-в, Ольховая, 1.
— Ив. Конст. Казанская, 3.
— Никл. Ал-еев. «Гидрол. инст». Подольская, 45.
— Никл. Мих. «Откомхоз». Фонтанка, 137.
— Пав. Ив. Смоленская, 1.
Старикова Ан. Никл. Пр. Огородникова, 13.
— Евг. Никл. Бухг. Пр. Огородникова, 13.
— Елиз. Дм. Счетов. Ст. Деревня, Гороховая, 26.
— Елиз. Сав. Арт. Смоленская, 7.
— Мар. Никл. Преп. Пр. Огородникова, 13.
— Ол. Вас. Счетов. Кр. Зорь, 24-а.
Старикович Владисл. Льв. Чл. правл. Делов. клуба. Комп. Чайковского, 17.
Старинский Георг. Ант. Чл. Петросовета. Пр. Володарского, 64, телегр. комм. 72, д. т. 178-53.
Старичнева Лид. Дм. Бухг. Тучкова наб., 2.
Старк Ал-др Никл. Б. Пушкарская, 30, т. 166-84.
— Над. Викт. Преп. «Гимз». Блохина, 3.
— Никл. Никл. Юрист. Лермонтовский, 7.
Старков Ив. Ив. Управдел. «Промбюро». Кр. Зорь, 26, т. 550-09.
— Прокоп Вас. «Сев.-Зап. ж. д.». Ломанная, 9.
— Серг. Георг. Влад. маст. Конная, 30.
Старобанов Ал-др Троф. Союза Связи, 14, т. 547-22.
Старобин Берка Сим. Пр. 25 Окт., 160, т. 181-76.
Староверов Ал-др Леонт. Влад. маг. Льва Толстого, 1.
— Леонт. Вас. Касс. С'езжинская, 16.
Староверова Хиония Ив. Врач. Фонтанка, 152.
Старовойтов Пав. Вас. Влад. чайн. Комиссаровская, 17.
— Петр Вас. Торг. Казанская, 11, т. 580-10.
Стародубцев Ал-др Иос. «Окт. ж. д.». Некрасова, 60, т. 546-01.
— Ал-др Никл. Инж. Пр. Огородникова, 14.
Старокашин Прокоф. Дан. Влад. парикм. Лиговская, 148.
Старопольская Варв. Як. Пр. пис. Чернышевского, 20.
Старосельский Вас. Матв. Влад. маст. Троицкая, 29.
Старостенко Вас. Нест. Бородинская, 1.
Старостин Ал-ей Фед. Подрезова, 6.
— Вас. Вас. Проф. Карповка, 19.
— Вас. Петр. Предс. местк. Екатерингофский, 8.
— Ив. Мих. Отв. торг.-служ. Перевозная наб., 3.
— Мих. Фед. Бухг. Волковская, 10.
— Петр Никл. Раз'езжая, 15.
Старостина Зин. Ив. Герцена, 9, т. 143-46.
— Люб. Ив. Торг. Бронницкая, 5.
Стархов Ив. Ив. Чл. Тов. Биржи. Кр. Зорь, 26, т. 550-09.
Старцев Ал-др Павл. 7 Советская, 27.
— Ал-др Як. Бухг. В. О., 5 л., 2.
— Фед. Иллар. Чл. Петросовета, предс. завк., зав. «Красный Летчик». Лиговка, 44, т. 584-42.
Старцева Ан. Фед. В. О., 5 л., 2.
Старш Авг. Ад. В.-Триб. Бронницкая, 36.
Старынкевич Тат. Конст. Научн. сотр. Кан. пис. Грибоедова, 134.
Старынкевич-Борнеман Ирина Дм. Радиолог. Пр. К. Либкнехта, 7.
Стасевич Ив. Матв. Счетов. Невск. Заст., Палевский, 23.
Стаскова Ан. Ив. Преп. Советский, 65.
Стасовский Петр Ив. Б. Московская, 1.

Стасюкова Вера Фед. Преп. Пр. Бакунина, 8.
Статина Мар. Дм. Арт. Барочная, 6-б.
Статкевич Бор. Павл. «Промбюро». Аптекарский, 6.
Стах Иос. Ив. Преп. Кирилловская, 19.
Стахевич Вера Степ. «Гидрол. инст.». В. О., 4 л., 7.
— Тат. Серг. Преп. В. О., 8 л., 37.
Стахиев Вас. Стах. «Центель». Лермонтовский, 33.
Стахова Варв. Степ. Арт. Манежный пер., 6.
Стацевич Ив. Эд. Счетов. Стеньки Разина, 15.
Стачукская Эмма Эд. Зубн. врач. Лесной, Политехн. Инст.
Сташев Адол. Антон. уч. надзир. Столярный пер., 18.
Сташевский Вом. Вал. 2 ул. Дер. Бедн., 14.
Сташенко Евг. Порф. Касс. 6 Красноармейская, 16.
Стволинский Влад. Як. Влад. маст. В. О., 5 л., 8.
— Зах. Саул. Часовщ. В. О., Средний, 17.
— Моис. Юл. «ПГОНО». Некрасова, 4, т. 191-69.
Стебеняев Ал-др Павл. Техн. Невск. Заст., Обуховская ветка, 29.
Стеблин Афан. Андр. Ватный о-в, 2, т. 146-11.
Стеблин-Каменская Евг. Ив. Арт. Комп. Чайковского, 42.
Стеблина Вал. Афан. Пр. 25 Окт., 16.
Стеблина-Яковлева Ол. Матв. Арт. Ватный о-в.
Стебницкая Ал-дра Иерон. Преп. Некрасова, 60.
Стебницкий Георг. Викт. Муз. госактеатров. Зодч. Росси, 2.
Стейнау Эдг. Эд. Пр. Майорова 7.
Стеклер Ив. Фёд. Басков пер., 32.
Стеклов Влад. Андр. Проф., вице-презид. акад. В. О., Наб. лейт. Шмидта, 1, т. 550-76.
Стеклянинов Никл. Ив. Инсп. Лахтинская, 18.
Стеклянников Георг. Вас. Извозопром. Полюстровский, 19.
— Ив. Андр. Торг. Пет. Алексеева, 3.
— Ив. Никл. Извозопром. Полюстрово, Тепловодский, 23.
Стекольников Бор. Солом. Влад. маг. Чернышев пер., 12.
— Ив. Степ. Торг. Екатерингофский, 23.
Стекольщиков Леон Ефр. «ПГМ». Люблинский пер., 7.
Стелачек Мирослав Ант. Музык. Декабристов, 57.
Стельмашук Влад. Ал-еев. В. О., 13 л., 20, т. 552-71.
Стенбакка Андр. Эриков. Кирочная, 24, т. 156-79.
Стендер Вольд. Вильг. Инж. Каменн. о-в, Б. Аллея, 3.
Стеник Вас. Филипп. Влад. маст. Лиговская, 235.
Стенстерм Хальгер. Иоган. Ракова, 17.
Степаненко Петр Прох. Барочная, 4.
Степанкин Ал-др Андр. Пр. 25 Окт., 74.
Степанков Моис. Севаст. Кирочная, 17.
Степанкова Нат. Куз. Влад. маг. Новосивковская, 11.
Степанковская Над. Дм. Врач. Пролеткульта, 1.
Степанов Ал-др Ал-др. Гончарная, 9.
— Ал-др Ал-др. Преп. Фонтанка, 76.
— Ал-др Ив. Зав. типогр. Красноармейская, 19.
— Ал-др Ив. Казн. Боткинская, 9.
— Ал-др Ил. Зубн. техн. 4 Советская, 10, т. 549-37.
— Ал-др Мих. 1 Красноармейская, 7, т. 530-56.
— Ал-др Серг. Влад. маг. Кан. пис. Грибоедова, 85.
— Ал-др Серг. Комп. Чайковского, 59, т. 186-35.
— Ал-др Степ. Торг. Фонтанка, 84.
— Ал-др Степ. «Пепо». Фонтанка, 126.
— Ал-др Як. Пр. с. Володарского, 93.
— Ал-ей Ал-др. Розенштейна, 4.
— Ал-ей Ив. Влад. рест. 1 ул. Дер. Бедноты, 6.
— Ал-ей Ив. Проф. Международный, 26.
— Ал-ей Лаврент. Врач. Преображенская, 21.
— Ал-ей Мих. Механ. В. О., Опочинина, 48-б.
— Ал-ей Мих. Бухг. Пр. К. Либкнехта, 33-а.
— Ал-ей Степ. Влад. маг. Пр. К. Либкнехта, 52.
— Ал-ей Степ. Влад. зав. Гатчинская, 4.
— Анат. Мих. Чл. Петросовета. Союза Связи, 20, сл. т. 560-64, д. т. 567-86.
— Андр. Степ. Ковенский пер., 22, т. 561-24.
— Арс. Ал-еев. Зам. уполн. «НКФ». Пл. Воровского, 1 дом. Советов.
— Бор. Ал-др. Чл. союза драм. писат. Фонтанка, 144.
— Вас. Ив. «Откомхоз». Кр. Зорь, 61.
— Вас. Павл. В. О., 4 л., 17.
— Вас. Степ. Артнадз. Лабораторное шоссе, 2.
— Вениам. Никл. Кр. Зорь, 9, т. 593-67.
— Викт. Влад. Проф. Кр. Зорь, 29, т. 148-48.
— Витал. Степ. «Петроукрайон». Кондратьевский, 32.
— Влад. Ал-др. Управд. Тамокр. Пр. 25 Окт., 110, т. 183-76.
— Влад. Григ. Зав. к.-т. «Молния». Шамшева, 15.
— Влад. Ив. Чл. фабк. В. О., 3 л., 46.
— Влад. Никл. Лесной, Железнодорожная, 12.
— Влад. Павл. «Гл. Гидрогр. Упр.». Зверинская, 13.
— Влад. Сем. Инж. Пр. 25 Окт., 97.
— Влад. Степ. Влад. маст. Декабр. Пестеля, 17.
— Генн. Вас. «Почтамт». Союза Связи, 14.
— Георг. Емел. Влад. маст. Ломанский пер., 5.
— Георг. Ив. Преп. В. О., 1 л., 50.
— Григ. Вас. Касс. Рощинская, 22.
— Григ. Ив. Союза Связи, 3.
— Григ. Степ. Почтамтский пер., 2, т. 593-32.
— Дм. Фед. Дровяная, 14.
— Досифей Григ. Служ. рел. культа. Товарный пер., 1-а.
— Евг. Ив. Влад. маст. Стрельнинская, 12.
— Ив. Ив. Извозопром. Колтовская наб., 14.
— Ив. Иллар. Влад. пек. 10 Советская, 17.
— Ив. Мин. Фонтанка, 118.
— Ив. Никан. Пр. Володарского, 27, т. 140-62.
— Ив. Никиф. Чл. Петросовета, секр. союза «Нарпит». Марата, 50, т. 131-05.
— Ив. Никл. В. О., 3 л., 52.
— Ив. Степ. Полозова, 6.
— Ив. Степ. Нарсудья. Чернышев пер., 17.
— Ив. Степ. Извозопром. Предтеченская, 33.
— Ив. Степ. Зав. винн. скл. Троицкая, 22.
— Ил. Ал-еев. Пр. с. Володарского, 15.
— Ипп. Мих. «Откомхоз». Елагин о-в, садоводство.
— Конст. Тим. «Губ. отд. тр.». М. Охта, Сборная, 37.
— Конст. Фалал. Уполн. артели. Колокольная, 7, т. 546-49.
— Леонид Дм. Предтеченская, 51.
— Леонид Никл. Загородный, 45.
— Макс. Ос. Чл. Петросовета. М. Охта, Каз. им. Воскова.
— Макс. Степ. Зав. маг. 11 Красноармейская, 22.
— Мих. Вас. Ново-Александровская, 21.
— Мих. Григ. Зав. типогр. Пр. Кр. Командиров, 29.
— Мих. Ив. Фининсп. Гулярная, 25.
— Мих. Мих. Бухг. Канареечная, 13.
— Мих. Никан. «Таб. ф-ка». В. О., 12 л., 31-б.
— Мих. Петр. Лесной пр., 2.
— Мих. Серг. «Пепо». Басков пер., 22.
— Никл. Ал-др. Зав. ф-кой «Госзнак». Чл. Петросовета. Фонтанка, 144, т. 557-93.
— Никл. Ал-еев. «Петроток». Канонерская, 19, т. 183-68.
— Никл. Вас. Военн. комисс. Нижегородская, 3, т. 137-05.
— Никл. Ив. Чл. Петросовета, «Опвуз». Декабристов, 23.
— Никл. Ив. Проф. В. О., 21 л., 2.
— Никл. Ил. Зубн. техн. 4 Советская, 10, т. 549-37.
— Никл. Павл. «Петроток». Нов. Дер., Лебедева, 32.
— Никл. Павл. музык. Советский, 20.
— Никл. Павл. «Геолком». В. О., Веры Слупкой, 38.
— Никл. Степ. Торг. Петровский, 12.
— Никл. Як. Розы Люксембург, 10.
— Пав. Ив. Проф. В. О., 17 л., 8.
— Пав. Иллар. Влад. маг. Шкапина, 31.
— Пав. Конст. Бухг. Гулярная, 18.
— Пав. Никл. Врач. Комиссаровская, 62.
— Пав. Плат. Торг. Шкапина, 31.
— Петр Ал-др. Пр. Огородникова, 14.
— Петр Вас. Коломенская, 35.
— Петр Клавд. Мойка, 1, т. 167-01.
— Петр Степ. «Жиркость», чл. Тов. Биржи, Воинова, 8, т. 555-02.
— Петр Степ. В. О., 3 л., 36.
— Петр Степ. Инж. 3 Советская, 7.
— Петр Фед. «Окт. ж. д.». Наб. Жореса, 34, т. 543-38.
— Сем. Степ. Музык. Комп. Чайковского, 31.
— Серг. Георг. Дровяная, 4.
— Серг. Евдок. Преп. Гусев пер., 8.
— Серг. Павл. Счетов. Моисеенко, 28.
— Серг. Серг Тележная, 13, т. 577-31.
— Серг. Як. Предтеченская, 11.
— Степ. Петр. Инж. 3 Советская, 7.
— Степ. Степ. Торг. В. С., Крапивный пер., 15.
— Степ. Степ. Влад. маст. Советский, 5.
— Стеф. Фед. «Центросоюз». Наб. Рошаля, 8, т. 194-72.
— Тим. Андр. Зам. зав. «Пгзу». Пр. Володарского, 35.
— Тим. Андр. Чл. Петросовета, предс. правл. «Земсудстрой». Моховая, 42, т. 156-67.
— Тим. Вас. «Рабкрин Пвобалт». Марата, 72.
— Тих. Мих. Врач. Оренбургская, 4.
— Фед. Ив. Торг. Подольская, 28.
— Фед. Ив. Макл. Лермонтовский, 55.
— Фед. Иллар. Торг. В. С., Гаванская, 27.
— Фед. Мих. «Петротрансконтора». П. С., Заводская, 3.
— Фед. Степ. Геслеровский пер., 29.
— Фед. Степ. Пр. Володарского, 13.
— Юр. Ал-др. Уч. секр. Ковенский пер., 16.
Тер-Степанов Никл. Исаак. Вет. врач. Б. Пушкарская, 65.
Степанова Ал-дра Влад. Преп. Кирилловская, 17.

— Ал-дра Никит. Бухг. Нижегородская, 23-а.
— Ал-дра Петр. Акуш. Фонтанка, 166.
— Ал-дра Як. Счетов. Старорусская, 5.
— Ан. Ал-еев. Торг. Лермонтовский, 5.
— Ан. Григ. Счетов. Кондратьевский, 31.
— Ан. Конст. Пр. Володарского, 13.
— Ан. Филипп. Торг. Ковенский пер., 25.
— Ант. Вас. Врач. Пермская, 4.
— Ант. Степ. «Губздрав». В. О., Веры Слуцкой, 86.
— Валент. Никл. Пр. Володарского, 31.
— Евг. Ал-еев. 8 Советская, 5.
— Елиз. Ив. Арт. Некрасова, 12.
— Ефр. Макар. Чл. Петросовета, чл. «ГИК». Таракановка, 14.
— Ефр. Мих. Акуш. Фонтанка, 20.
— Зин. Павл. Касс. 3 Июля, 9.
— Лид. Ив. Торг. Пр. Майорова, 36.
— Лид. Ил. Преп. Кр. Зорь, 63.
— Лид. Митр. Врач. Полозова, 7.
— Лина Фед. Преп. 11 Красноармейская, 7.
— Мар. Ал-др Торг. В. О., С'ездовская, 13.
— Мар. Вас. Бухг. Семеновская, 5.
— Мар. Влад. Научн. сотр. Кр. Зорь, 44-б.
— Мар. Ив. Влад. маг. Толмачева, 16.
— Мар. Льв. «Гидрол. инст.». В. О., Веры Слуцкой, 48.
— Мар. Никл. Пр. Володарского, 31.
— Мар. Фед. Удельная, Фермское шоссе, 3.
— Мар. Як. Счетов. В. О., Веры Слуцкой, 86.
— Матильда Ив. Ракова, 14, т. 556-14.
— Над. Влад. Извозопром. С'езжинская, 21.
— Над. Ив. Преп. Международный, 18.
— Нат. Дм. Счетов. Серпуховская, 30.
— Нат. Степ. Торг. Сенная пл., 7.
— Ол. Ал-др. Фонтанка, 144.
— Ол. Карл. Стремянная, 22.
— Ол. Серг. Торг. Прядильная, 36.
— Тат. Степ. Извозопром. Подрезова, 27.
— Эм. Ив. Массаж. Толмачева, 20.
Степанова-Кертман Нина Конст. Воспит. Обводный кан., 17.
Степанова-Лопатина Эм. Никиф. Врач. Лахтинская, 24.
Степанская Ан. Степ. Счетов. Пр. 25 Окт., 134.
Степанский Никл. Степ. Бухг. В. О., 9 л., 68.
Степанцев Конст. Влад. Надеждинская, 50.
Степанченко Вас. Тим. Херсонская, 19.
— Конст. Мих. Пис. Белинского, 5, т. 567-15.
— Мих. Конст. Секр. «Промбюро». Гоголя, 19, т. 567-15.
Степанюк Петр Ив. Кирочная, 24, т. 151-75.
Степашин Як. Гавр. Техн. Фонтанка, 150.
Степашина Ек. Никан. Фонтанка, 150.
Степенный Дм. Серг. Тюмина, 12.
Степина Пол. Ив. Пр. Карла Маркса, 25.
Степнов Ал-др Павл. Пр. 25 Окт., 130.
— Петр Вас. Коломенская, 35.
Степновский Бор. Арк. «Петроток». Пр. К. Либкнехта, 102, т. 529-49.
Степпель Нина Ал-др. Нов. Дер., Крупновская, 31.
Степуров Никл. Льв. Влад. парикм. Конная, 3.
Степченкова Ан. Анис. Международный, 26.
Стеринзат Хаим Исаак. Зав. С.-З. обл. отд. паев. т-ва «Тряпье-Лоскут». Кирочная, 19, т. 160-60.
Стерленков Мих. Петр. Изд. «Молодая Гвардия». Широкая, 3.
Стерлин Лев Як. Надеждинская, 22, т. 159-26.
Стернин Злата Бор. Библиот. Скороходова, 9.
Стесин Леонид Моис. Кирочная, 3, т. 578-99.
Стеткевич Ал-дра Вас. Красная, 73.
— Артур Гвидон. Инж. Декабр. Рылеева, 25, т. 532-72.
— Юлиан Гвид. Нач. техн. части. Декабр. Рылеева, 25, т. 538-72.
Стефаниц Эр. Влад. Бухг. Жуковского, 36.
Стефанов Ал-ей Вас. Фонтанка, 68.
— Конст. Павл. В. О., 4 л., 21.
Стефанова Соф. Ал-еев. Преп. Пр. 25 Окт., 136.
Стефанович Вера Ал-еев. Зубн. врач. В. О., 4 л., 39.
— Всев. Вас. Инж. Гулярная, 17, т. 558-40.
— Дм. Феоф. Служ. рел. культа. Красная, 6.
— Зин. Серг. В. О., 13 л., 68.
— Ив. Викент. Удельная, Рашетова, 6.
— Конст. Конст. Врач. Лиговская, 41.
Стефановская Ол. Ив. «Б. О. В. С. У.». В. О., 13 л., 20.
Стеценко Ив. Петр. Зав. лабор. Лесной, 2 Муринский, 42.
Стецкевич Артур Гвидон. «Окт. ж. д.». Декабр. Рылеева, 25, т. 538-72.
— Мих. Ос. «Петрокожтрест». Волынкин пер., 1, т. 149-04.
Стецюра Мих. Вас. Пр. Пролет. Победы, 60-б.
Стешин Дан. Ал-др. «Откомхоз». В. О., 5 л., 32.
Стешников Ив. Петр. «Упр. Окт. ж. д.». Панфилова, 2.
Стивенс Арк. Эдв. Зав. аг. «Грознефть». Троицкая, 23, т.т. 537-05 и 535-91.
Стириус Макс Жанов. Зав. издат. и тип. Декабристов, 43.
Стирих Ал-др Ал-др. Пр. 25 Октября, 166.
Стовиский Ал-др Плат. Техн. Кирочная, 12.
Стовицкий Лев Мих. Гражданская, 20, т. 593-70.
Стогов Никл. Павл. «Пехшкола». Лахтинская, 28.
Стогова Нат. Евгр. Врач. Смольный пр., 6.
Стодольский Стан. Павл. «Пубалт». Боровая, 26.
Стоелевин Герм. Фридр. Влад. апт. 3 Июля, 12.
Стожаров Ал-ей Ал-др. Помзав. шк. В. О., Средний, 6.
— Андр. Ив. Лабор. 7 Красноармейская, 15.
Стожаров Ив. Андр. Проф. 7 Красноармейская, 15.
Стожьев Вас. Вас. Агент. Пр. пис. Чернышевского, 9.
Стол Берта Солом. Торг. Лермонтовский, 17.
Столбинина Ек. Гавр. В. О., Средний, 14.
Столбов Ал-др Як. Бухг. Московская, 44.
— Гавр. Тер. Торг. Исполкомская, 5.
— Фед. Сем. Фотогр. 7 Красноармейская, 20.
Столбова Пелаг. Фед. Торг. Исполкомская, 5.
Столетов Вас. Никл. Бухг. Прядильная, 12.
Столитенко Исаак Андр. С'езжинская, 37, т. 132-71.
Столица Елиз. Дм. Декабристов, 36.
Столович Алиса Павл. Преп. Некрасова, 14.
— Влад. Ал-др. Преп. Кан. пис. Грибоедова, 68.
Столпер Вульф. Изр. Влад. маг. Кан. пис. Грибоедова, 111.
— Григ. Моис. Зав. маг. Б. Под'яческая, 8.
— Лев Григ. Н-к отд. мил. Б. Под'яческая, 8, т. 563-90.
— Макс. Ар. Финаг. Пр. Володарского, 57.
— Мих. Григ. Б. Под'яческая, 8.
— Мих. Дав. Влад. маг. Лермонтовский, 8.
Столповицкий Эд. Ян. Чл. Петросовета, пом. нач. 12 отд. П. Г. М. Верейская, 16, т. 184-74.
Столпянский Петр Никл. Кр. о-в, Морской, 7, т. 145-41.
Столыпинский Всев. Ал-др. Врач. Надеждинская, 48, т. 185-90.
Стольников Влад. Ив. Вет. врач. Социалистическая, 16.
Стольфот Вера Павл. Пр. Маклина, 19.
Стольц Герда Дан. Сутугина, 5.
Столяр Нина Викт. Красная, 31.
Столяревич Верон. Павл. Удельная, Ракитевская, 12.
Столяренко Галина Мих. Зав. театр. Пр. 25 Октября, 22.
Столяров Ал-др Дм. Художн. Гребецкая, 47.
— Ив. Вас. Жуковская, 15, т. 560-30.
— Ив. Еф. Упр. отд. «Псковоторг». Колокольная, 6, т. 583-23.
— Ив. Конст. Бухг. Социалистическая, 8.
— Никл. Никон. Техн. Крюков кан., 14.
— Пав. Мих. Бухг. Басков пер., 29.
— Пав. Тим. Подольская, 43.
Столярова Дарья Ал-еев. Смоленская, 23.
— Мар. Степ. Акуш. В. О., л. проф. Менделеева, 3.
— Ол. Ив. Влад. маг. Пр. К. Либкнехта, 17.
Столярский Телхун Меров. Торг. Мира, 2.
Стоман Адол. Карл. Преп. Пр. К. Либкнехта, 38, т. 171-34.
Стомберг Соф. Бор. Кан. пис. Грибоедова, 29.
Стомма Феликс Каз. Врач. Лиговская, 11.
Стоммер Ал-др Ант. Торг. Крапивный пер., 15.
Стопкин Ал-др Ив. Пр. 25 Октября, 180, т. 566-90.
— Мих. Ив. Пр. 25 Октября, 180, т. 566-90.
Стопп Оск. Густ. Коломенская, 22, т. 194-20.
Сторгонская Шима Лейб. Влад. худож. ателье. Надеждинская, 1.
Сторицын Петр Ил. Писат. Саперный пер., 14.
Стормбум Карл Карл. «Мондвор». Аптекарский пер., 4, т. 538-41.
Сторожев Ив. Вас. Бухг. Толмачева, 3.
Стороженко Моис. Фед. В. О., 18 л., 15, т. 142-32.
Сточик Ан. Як. Зубн. врач. Пр. 25 Октября, 124.
Сточкус Ал-дра Бониф. Герцена, 29.
Стояно Конст. Ал-др. Бухг. Гагаринская, 15.
Стояновская Викт. Льв. Врач. Слуцкого, 45.
Страгович Аделаида Моис. Кан. пис. Грибоедова, 27, т. 181-66.
Страдомский Фелоф. Ив. Бухг. Жуковского, 29.
Страдынь Пав. Ив. Врач. Пироговская наб., 3.
Страж Матв. Конон. Пр. Майорова, 55.
Стражев Мих. Мих. Счетов. 5 Красноармейская, 7.
Стражевский Лев Марк. Торговая, 12, т. 581-70.
Страздас Фелиция Ад. Арт. Рыночная, 10.
Страздинг Никл. Эрнст. Техн. Приютская, 3.
Страннолюбская Над. Конст. «Комм. ломб.». Пр. 25 Октября, 104.
Стратанович Вера Мих. Арт. Канонерская, 7.
Стратилатов Серг. Ив. П. С., Малый, 36.
Стратилатова Ал-дра Конст. В. О., 17 л., 70.
Стратов Петр Вас. Преп. Можайская, 15.
Стратова Капит. Викт. Зав. шк. Достоевского, 29.

Страубе Ал-др Эд. Дантист. В. О., Веры Слуцкой, 16.
Страупе Мар. Юр. Бухг. Дегтярная, 9, т. 139-46.
Страупман Аполл. Карл. Счетов. Конная, 5.
— Нина Фриц. В. О., 9 л., 66.
— Ол. Фед. Пиан. Декабр. Рылеева, 8.
Страхов Георг. Гавр. Нач. Топошк. Красн. Курсанта, 17.
— Никл. Ив. Преп. Лесной, Ст.-Парголовский, 29.
— Пав. Мих. Кр. Зорь, 44-б.
Страхова Ан. Ег. Торг. Пустой пер., 3.
— Елиз. Ив. Преп. 1 ул. Дер. Бедноты, 19.
— Капит. Викт. Зав. шк. Социалистическая, 29.
Страхович Вас. Иос. Преп. Фонтанка, 53.
— Ел. Ив. «Росс. Публ. Библиот.». Халтурина, 31.
— Зин. Никл. Преп. Лермонтовский, 40.
— Ив. Иос. Халтурина, 31.
— Конст. Ив. «Росс. Публ. Библиот.». Халтурина, 31.
Страховский Конст. Конст. Преп. Мастерская, 7.
Страшевский Лаз. Марк. Пиан. Лермонтовский, 7, т. 581-70.
Страшель Алоиз. Иос. Бухг. Комп. Чайковского, 17.
Страшун Зах. Морд. Марата, 65.
Страшунская-Хволес Рег. Аким. Зубн. врач. Пр. Майорова, 13.
Стребейко Ив. Адол. Торг. Пр. Майорова, 47.
Стребков Ал-ей Конст. Кронверкский, 23.
Стрегелев Кондр. Дан. Влад. маст. Восстания, 7.
Стрегло Серг. Дм. Чл. Тов. Биржи, инж., пом. дир. Международный, 99, т. 567-60.
Стрейко Мар. Никл. Пороховые, Куликовская, 7.
Стрекалов Пав. Никл. Зав. тел. конт. Красноармейская, 13, т. 562-60.
Стрекалова Ел. Вас. Пряжка, 24.
Стрекопытова Клавд. Ал-др. Бухг. Смоленская, 7.
Стрелевиц Герм. Фридр. Провиз. 3 Июля, 12.
Стрелин Вас. Мак. Кр. Зорь, 63.
Стреличева Ол. Ив. Маклина, 45.
Стрелков Ал-др Никл. Чл. Петросовета. В. О., 3 лин., 20, т. 527-69.
— Григ. Вас. «Госпароходство». Марата, 29.
— Конст. Никл. В. О., 3 лин., 20.
— Никл. Ал-еев. Ф-ка им. Зиновьева. В. О., 9 лин., 20.
— Серг. Ив. «С.-З. ж. д.». Фонтанка, 2.
Стрелкова Викт. Ос. Преп. Пр. Мурзинки, 14.
Стрельбицкий Вяч. Никл. Таб. ф-ка. Прядильная, 8.
— Никл. Арк. Чл. колл. защ. Пушкинская, 9, т. 133-45.
Стрельников Ив. Дм. Инст. им. Лесгафта. Торговая, 25.
Стрельникова Тат. Серг. Преп. В. О., 19 лин., 12.
Стрельцов Ал-ей Ив. Касс. 9 Советская, 19.
— Еф. Конст. Влад. маг. Московское шоссе, 20.
— Никл. Григ. Смольный пр., 7.
— Петр Григ. Надеждинская, 19, т. 559-24.
— Сем. Бор. Надеждинская, 19.
— Эмман. Бор. «Укрмут». Надеждинская, 19.
Стрельченя Мих. Сем. Юрист. В. О., 4 лин., 29.
— Нина Мих. Зубн. врач. Кан. пис. Грибоедова, 22.
Стремберг Вера Конст. Предс. местк. 1 ул. Дер. Бедноты, 3.
Стремков-Маслов Ал-ей Мих. Чл. союза драм. писат. Пр. Нахимсона, 15.
Стремлянов Генн. Дм. Арт. Прядильная, 15.
Стремлянова-Буссен Евг. Никл. Арт. Кирочная, 23.
Стрепетов Мих. Ил. 2 Красноармейская, 14, т. 556-44.
Стретова Ант. Ал-др. Гатчинская, 16.
Стрехнин Арк. Дм. Инж. Пр. Юн. Пролетария, 37.
— Валер. Дм. Инж. Декабристов, 32.
Стрецкий Влад. Иерон. Инж. Лермонтовский, 7.
Стреченевская Ан. Ив. Преп. Загородный, 28.
Стрешнев Никл. Вас. Чл. союза драм. писат. Черноречeнская наб., 51.
Стрешнева Вера Род. Арт. Греческий, 25.
Стржалковский Эд. Никод. Пр. Огородникова, 62.
Стржелецкая Ол. Никл. Достоевского, 23.
Стржешковская Соф. Влад. Преп. Басков пер., 19.
Стржешковский Викторий Влад. Преп. Басков пер., 19.
— Серг. Влад. Басков пер., 19.
Стржилецкая Ол. Никит. Достоевского, 23.
Стригалев Ал-ей Еф. Таб. ф-ка. В. О., 3 лин., 52.
Стригалева Ан. Конст. Преп. Звенигородская, 6.
— Зоя Конст. Преп. Звенигородская, 6.
Стригунова Мелан. Андр. Извозпром. Калашниковская наб., 4.
Стрижанов Фед. Фед. «Мурм. ж. д.». 3 Советская, 5.
Стрижев Ал-др Куз. В. О., 16 лин., 97.
Стрицкий Евг. Феликс. 1 Красноармейская, 7.
Строгая Ек. Зах. Врач. «Инст. Мозга». Зверинская, 13.
Строганов Андр. Павл. Влад. маг. В. О., Веры Слуцкой, 46.
— Вас. Вас. Проф. В. О., Линия проф. Менделеева, 3.
— Вас. Мих. «ПЕПО». 7 Красноармейская, 22.
— Влад. Ал-др. Торг. Лештуков пер., 9.
— Ив. Ив. Языков пер., 11-б.
— Ив. Фед. 3 Советская, 8, т. 177-03.
— Конст. Мих. Нижегородская, 23-а, т. 568-20.
— Мих. Мих. Чл. Петросовета. Б. О., Гусева, 5.
— Никл. Конст. Саблинская, 8.
— Пав. Ив. Торг. Фонтанка, 89.
Строганов-Петров Петр Павл. Зоосад. Минский пер., 3, т. 532-66.
Строганова Ан. Ег. Акуш. Бабурин пер., 5-а.
Строгий Никит. Ион. Декабр. Рылеева, 20, т. 592-15.
Строгонов Вас. Фед. Инсп. ПОИПС. Дмитровский пер., 10.
— Ив. Петр. Преп. Б. Охта, Тарасова, 17.
— Мих. Никл. Влад. маст. Пр. 25 Октября, 108.
Строгонова Мар. Георг. Пр. Огородникова, 32.
Строд Ел. Сав. Счетов. Моховая, 67.
— Иос. Игн. Б. Разночинная, 4, т. 552-24.
— Моис. Як. Восстания, 16, т. 529-65.
— Петр Ануфр. Калинина, 11, т. 539-72.
Строев Ал-др. Ал-еев. Преп. Декабристов, 14.
— Вас. Никл. Проф. Воинова, 34.
— (Каренин) Влад. Влад. Зав. юриск. ч. Всер. Союза Раб. Коммун. Хоз., преп., сотр. Губполитпр. Пр. К. Либкнехта, 51, т. 186-32.
— Влад. Ив. «Окрхозупре». Калинина, 2.
— Георг. Конст. Инж. 4 Красноармейская, 6, т. 553-79.
— Ив. Дм. «Петротрансконтора». Пр. пис. Чернышевского, 4.
— Серг. Ив. «Волховстрой». Фонтанка, 14, т. 538-33.
Строев-Десницкий Вас. Ал-еев. Лектор. Красн. Зорь, 66.
Строева Ек. Петр. Калинина, 2.
— Нат. Альб. Литерат. Казанская, 29.
Строителев Георг. Адриан. Пр. Пролет. Победы, 88, т. 151-64.
Строкин Конст. Ал-др. Влад. парикм. Стачек, 64.
Строков Пав. Никит. Делопр. 3 Советская, 12.
Строкова Ан. Никит. Счетов. 4 Советская, 46.
Строна Андр. Ал-др. «Горн. Музей». Здание Горн. Ин-та.
Стронская Над. Ив. Счетов. Карповка, 20.
— Ол. Павл. Зубврач. Песочная, 37.
Стронский Ал-др Никл. Арт. В. О., 19 лин., 12.
Стропновская Ан. Никл. Торг. В. О., 7 лин., 4.
Струбе Ал-др Отт. Управдел. «Элмаштреста». В. О., 10 лин., 25.
— Вас. Вас. Проф. В. О., Веры Слуцкой, 68.
— Вас. Густ. Упр. «Татторг». Новый пер., 5, т. 561-04.
— Влад. Никл. Чл. колл. защ. Декабр. Рылеева, 8, т. 184-95.
— Марфа Никл. Максимилиановский пер., 5.
— Нина Никл. Преп. Декабр. Рылеева, 8.
— Эмилия Альфр. «Грао». В. О., 3 линия, 10.
— Юл. Петр. Преп. Петровский, 2.
Стругач Шолом Людв. Влад. парикм. Усачев пер., 12.
Струев Ал-др Юр. Юрист, чл. Петросовета. Кр. Зорь, 27, т. 571-74.
Стружкин Ал-ей Григ. Влад. маг. Подольская, 44.
Струзман Эмман. Мих. Юрист. Декабр. Рылеева, 23.
Струйская Ан. Никл. «Гл. Гидрогр. Упр.». Международный, 34.
Струков Пав. Дм. Архит. М. Монетная, 5.
— Фед. Дороф. Нарслед. Петергофская, 3.
Струкова Варв. Конст. 3 Июля, 84.
— Вера Милан. Желябова, 5.
— Евг. Матв. Гидрол. инст. М. Монетная, 5.
Струлева Вера Никл. «Росс. Публ. Библиот.». Мойка, 26.
Струмилло Анат. Ал-др. «Петротекстиль». Казанская, 42.
— Бор. Ив. Преп. Геслеровский пер., 8.
— Валер. Петр. Казачий пер., 11.
— Никл. Влад. «Губздрав». Б. Казачий, 11.
Стрункин Георг. Павл. Скороходова, 15.
Струнников Ал-др Мих. «Упр. Окт. ж. д.». 3 Июля, 46.
— Мих. Фед. Преп. Лесной Политехн. Инст.
Струнская Мар. Солом. Врач. Декабр. Рылеева, 18.
Струнский Валент. Мих. Некрасова, 46, т. 159-20.
— Григ. Григ. Зав. апт. Л. Толстого, 4.
— Дав. Герш. Влад. маст. 25 Окт., 100.
— Никл. Никл. Халтурина, 11, т. 171-31.

— Як. Бор. Товаровед. 7 Советская, 21.
Струтинский Влад. Влад. Нотариус. С'езжинская, 13.
Струц Никл. Пант. Зав. к.-т. «Солейль». Жуковская, 59.
Струцовский Влад. Лаз. Раз'езжая, 10, т. 170-58.
Стручков Ал-ей Ал-еев. Преп. Советский, 49.
— Ив. Ив. Лиговка, 44.
Струшевский Ричард Франц. Тюмина, 10.
Стуарт Георг. Ал-др. Пом. гл. контр. Госб. Торговая, 13.
Студенкина Евг. Ив. Влад. маг. Пр. 25 Октября, 25.
Студенкова Ан. Ив. Бухг. Геслеровский пер., 3.
Студентов Влад. Павл. Международный, 130.
Студенцов Ал-др Павл. Фининсп. Мойка, 25.
— Евг. Павл. Арт. Мойка, 25, т. 173-25.
— Никл. Павл. Врач, предс. Вегет. О-ва. Строганова наб., 11-а, т. 586-28.
Студзинский Енис. Северин. Кр. Зорь, 61, т. 154-87.
Студитова Людм. Вяч. Преп. В. О., 10 лин., 39.
Стуженевич Ел. Карл. Влад. парикм. Стачек, 5.
Стужин Влад. Ал-др. Моховая, 20, т. 154-65.
Стукалов Леон. Сав. Пр. пис. Добролюбова, 9.
Стуккей Бор. Эд. Техн. 4 Советская, 10, т. 134-47.
— Ксен. Сав. Научн. сотр. Фонтанка, 132.
— Лев Генр. Врач, зав. курс. Фонтанка, 132, т. 575-68.
— Никл. Вениам. Врач. Фонтанка, 142.
— Пав. Генр. Преп. Торговая, 27.
Стуковенков Мих. Павл. Нижегородская, 12.
Стуколенко Ал-др Петр. Преп. Марата, 30.
Стуколкина Варв. Ив. Влад. фотогр. Пр. К. Либкнехта, 38.
Стул Ревекка Ил. Счетов. Международный, 22.
Стульгинская Анжел. Ферд. Преп. Фонтанка, 68.
Стулягин Вас. Ив. «Электрик». Пр. с. Володарского, 45.
Стумберг Ив. Мартын. Б. Белозерская, 27, т. 129-96.
Стумер Сам. Дав. Влад. маст. В. О., 7 лин., 42.
Ступаченко Люб. Мих. Чл. Петросовета, чл. В.-О. Райисполк. В. О., 10 л., 15-а, т. 527-69.
Ступель Ив. Марк. Оркестрант. Декабристов, 7, т. 174-81.
— Исаак Леонт. Пиан. Кирочная, 24, т. 179-00.
Ступин Никл. Влад. «Домотоп». Воинова, 42.
Ступина Евд. Лаврент. Торг. Апраксин пер., 21.
Ступишин Ив. Ив. В. О., 4 лин., 3, т. 583-02.
Ступовнина Ан. Мих. Герцена, 36.
Стургулевская Мар. Ос. Счетов. В. О., Гавань, Наличная, 47.
Стуре Гарри Юл. Оптик. В. О., 11 л., 48.
Стурейко Ал-др Мих. Кан. пис. Грибоедова, 34.
Стурис Эд. Ив. Бухг. Троицкая, 18.
Стурцель Богд. Франц. 6 Красноармейская, 16.
Стырикович Ал-ей Ал-еев. «Олес» НКПС. Пушкинская, 20.
— Владисл. Льв. Инж. «Маштрест». Комп. Чайковского, 17.
— Ол. Иос. Головинский пер., 7.

Стычинская Зин. Сем. Преп. Карповка, 5.
Стычинский Петр Степ. Чертежн. Красн. Конницы, 20.
— Фед. Сем. Констр. Пр. К. Либкнехта, 81.
Стюарт-Томашевский Конст. Серг. Бухг. Комп. Чайковского, 15.
Субач Ив. Карл. Б. Зеленина, 31.
Субаши Влад. Эмман. Бухг. Красная, 30.
Субботин Бор. Ив. Преп. Б. Гребецкая, 43.
— Вас. Вас. Торг. Клинский, 21.
— Викт. Павл. Предс. местк. Яшумов пер., 6.
— Викт. Фед. Торг. В. О., 10 л., 27.
— Влад. Ал-еев. Техн. Ст.-Парголовский, 55.
— Гавр. Никл. Сан. врач. Марата, 65.
— Дм. Павл. Торг. Клинский, 21.
— Евг. Никл. Инж. Цумора. Калинкинская пл., 3.
— Ив. Ал-др. Орловский пер., 3.
— Ив. Никит. Торг. Комиссаровская, 71.
— Макс. Фед. 3 Июля, 2.
— Мих. Вас. Торг. 3 Июля, 90.
— Серг. Серг. Влад. маг. Гатчинская, 7.
Субботина Вера Фед. Счетов. Лиговская, 157.
— Тат. Андр. Арт. Пр. 25 Окт., 104.
Субботович Стан. Ад. 2 Красноармейская, 7.
Суббоч Конст. Никанор. Ломанский пер., 5.
— Мартин Уст. Чл. Петросовета, предс. завк. С. Александр. Обуховские домики, 68, т. 150-18.
— Стан. Христоф. Чл. Петросовета, дир. фабр. «Красн. Ткач», чл. Райисполк. Прав. бер. Невы, 96, сл. т. 161-93, д. т. 153-58.
Субочь Петр Павл. В. О., 4 л., 29, т. 129-92.
Субрис Ив. Ив. «ПЕПО». Халтурина, 8.
Субрисов Никл. Вас. Пр. Володарского, 57.
Суворинов Петр Ив. Пр. К. Либкнехта, 51.
Суворов Бор. Ал-др. Люблинский пер., 4.
— Вас. Ал-еев. Пр. 25 Окт., 164, т. 129-97.
— Влад. Ив. Тучкова наб., 12.
— Георг. Фед. Счетов. 9 Красноармейская, 8.
— Евг. Конст. Комп. Чайковского, 42, т. 532-26.
— Ив. Андр. Торг. Пр. Маклина, 39.
— Ив. Влад. Зав. пекарн. Пис. Белинского, 5.
— Мефод. Фед. «Вол. Райстрахкасса». С. Смоленское, Перевозочная наб., 45.
— Мих. Леонт. Пр. бер. Невы, 96.
— Петр Матв. Бухг. Пр. 25 Окт., 166.
— Степ. Андр. Влад. маг. Кан. пис. Грибоедова, 144.
— Филипп Матв. Б. Вульфова, 2, т. 576-61.
Суворова Ал-дра Гавр. Торг. 7 Красноармейская, 49.
— Ал-дра Никл. Научн. сотр. Пр. 25 Окт., 177.
— Анаст. Павл. Песочная, 39, т. 569-12.
— Евд. Як. В. О., 14 л., 85.
— Ек. Никл. Преп. Пр. 25 Окт., 172.
— Ирина Ив. Торг. Лесной, Институтский, 11.
— Мар. Никл. Бухг. Пр. 25 Окт., 172.
— Ол. Никл. Преп. Пр. 25 Окт., 172.
Суворова-Глазурина Ек. Ив. Чл. Петросовета. Б. Охта, Георгиевская, 54.
Суворовцев Леон. Ив. «Гимз». Греческий, 12.
Сугачевич Никл. Агг. Пр. 25 Окт., 176.
Сугробов Никл. Петр. Б. Московская, 8.

Судавный Арх. Иллар. «Петроток». Марата, 71.
Судаков Ал-др Афан. Хим. Мытнинская, 10.
— Анат. Сем. «Кр. Газета». Рыбинская, 7.
— Дм. Род. Троицкая, 15.
— Зальм. Айзик. Влад. маг. 6 Советская, 31.
— Ив. Вас. Врач., зав. род. приют. Надеждинская, 13, т. 130-55.
— Ив. Фед. Надз. исправд. Константиноградская, 6.
— Конст. Афан. 3 Июля, 40.
— Никл. Ал-др. Геслеровский пер., 27.
— Никл. Вас. Касс. Пр. бер. Невы, 96.
— Никл. Ив. 1 Советская, 5.
— Никл. Никл. Пр. Володарского, 30.
— Сем. Вас. Архив. В. О., Опочинина, 57.
— Серг. Ал-еев. Ст. Обухово, ветка, 59.
— Фед. Петр. Чл. Петросовета, предс. правл. Похорон. Дело. Наб. р. Смоленки, 27, Смоленск. Лютер. кладб., т. 534-59.
Судакова Ан. Вас. В. О., Университет. наб., 7.
— Ан. Зах. Энгельса, 44.
— Герта Карл. Б. Зеленина, 4.
— Над. Степ. «П. Г. О. Н. О». В. О., 13 л., 20.
Судакова-Веселкина Валент. Мих. Преп. Кронверкск., 1.
Судариков Ал-др Артам. Чл. Петросовета, уполном. Губпрофсов. Пр. 25 Окт., 170.
— Ив. Гавр. Пр. 25 Окт., 106.
Сударчиков Гавр. Мих. Живоп. Некрасова, 14.
Судачков Евг. Як. Лект. Симбирская, 40.
Судейкина-Глебова Ол. Афан. Арт. Фонтанка, 18.
Судзиловская Соф. Никл. Секр. пом. прокур. Херсонская, 5.
Судзиловский Влад. Влад. Бухг. Херсонская, 5.
Судзинец Ек. Льв. Влад. чайн. Лиговка, 222, т. 589-04.
Судковский Мих. Степ. Художн. Пушкарская, 48.
Судовский Дм. Арк. Преп. Пис. Белинского, 1.
Судоев Петр Ив. Фонтанка, 25.
Суетин Ив. Ал-еев. Влад. маг. В. О., 11 л., 28.
Суетов Вас. Мих. Преп. 2 Красноармейская, 11.
Суетова Людм. Карл. Преп. 2 Красноармейская, 11.
Суздальская Елиз. Еф. Декабристов, 62.
Суздальский Пав. Еф. 1 ул. Дер. Бедноты, 32.
— Петр Еф. Декабристов, 62.
Суймин Ал-др Сем. Ломанский пер., 5.
Сукачев Влад. Никл. Проф. Лесной, Институтский пер., 5.
Сукачева Людм. Ал-др. Библиот. Красн. Зорь, 43.
Суккур Авг. Крустин. Пет. Лаврова, 19.
Суков Влад. Всев. Живоп. Надеждинская, 30.
Сукова Над. Всев. Врач. Фонтанка, 55.
Сулаков Вас. Никит. Упр. фабр. «Картонтоль». Пр. с. Смоленского, 44.
Сулима Мих. Павл. Кан. пис. Грибоедова, 51.
Сулима-Самойло Андр. Фом. Проф., ректор. Арсенальная, 1, т. 571-91.
Сулиман-Грудзинский Эдм. Ад. Преп. С. Смоленск., Петровская, 26.
Султан-Шах Ек. Сем. М. Посадская, 26.
Султанов Григ. Никл. «Откомхоз». Герцена, 14.
— Никл. Ал-др. Влад. рестор. Надеждинская, 1.
— Никл. Никл. Влад. маг. Пр. 25 Окт., 96, т. 528-15.

Сульев Фед. Исаак. Влад. маст. 8 Красноармейская, 17.
Сульменев Бор. Ром. Фонтанка, 159.
Сульчинский Иос. Мих. Пролетарский пер., 7, т. 189-05.
Сум Никл. Эмман. Проф. Пр. К. Либкнехта, 106.
— НинаАл-др. Преп. Пр. К. Маркса, 94.
Сумакова Ал-дра Дм. Влад. маг. Марата, 1, т. 573-54.
Сумароков Ал-ей Ив. «Откомхоз». Мал. Охта, Весенняя, 24.
— Мих. Мих. Колокольная, 18.
Сумарокова Ан. Мих. Бухг. Рузовская, 5.
Сумачева Ан. Дан. Извозопром. Калашниковская наб., 12.
Сумеркова Евг. Влад. Фонтанка, 137.
Сумецкий Солом. Ил. Влад. маг. Международный, 15, т. 187-89.
Сумин Григ. Марк. Торг. Малков пер., 4.
Суминская Ел. Артам. Максимилиановский пер., 19.
Сумкин Ал-ей Арс. Казначейская, 4.
Суморин Серг. Ил. Арт. Некрасова, 10.
Сун-си-сю Влад. пек. Смоленский пер., 47.
Сунадарова Мар. Мих. Надеждинская, 36.
Сунгурова Ек. Як. Массаж. М. Посадская, 15.
Сунделин Эйно Густ. Преп. В. О., С'ездовская, 3.
Сундстен Георг. Ив. Пр. 25 Окт., 120.
Сундуков Мих. Никл. Торг. Возрождения, 18.
Сунцев Мих. Еф. Архит. Биржев. пер., 1.
Сунцов Мих. Прокоф. Секр. сов. содейств. Кирочная, 8.
Суперанский Игорь Мих. Пр. К. Либкнехта, 69-а.
Супонев Никл. Авд. Зав. Обл. К-рой Госбанка, предс. Комисс. по урегулир. внутр. торг., чл. Севзапэкосо, чл. Петросовета. В. О., Веры Слуцкой, 74, т. 128-09.
Супруль Анис. Ал-еев. Влад. стол. Пл. пис. Островского, 4.
Супруненко Иос. Гавр. Проф. Консерват. Подольская, 13, т. 192-27.
Сурайкин Влад. Мих. Марата, 62.
Суральский Ос. Монс. Чл. колл. защ. Троицкая, 20, т. 169-31.
Сурвилло Влад. Людв. «В.-Морск. Акад.». В. О., Пр. Пролет. Победы, 77.
— Герт. Юст. Счетов. Мойка, 36.
— Дм. Ив. Пр. 25 Окт., 134, т. 139-30.
Сургунов Мих. Ос. Научн. сотр. Ракова, 4.
Суренкова Полина Ив. Счетов. М. Посадская, 26.
Суржин Лев Ипп. 8 Советская, 23.
Суриков Григ. Сам. Хор. В. О., 16 л., 61.
— Серг. Еф. Мойка, 81.
Сурикова Ал-дра Никл. Лермонтовский, 8, т. 564-47.
Сурин Ал-др Ал-еев. Проф. Декабр. Рылеева, 8, т. 193-50.
— Бор. Петр. Герцена, 44.
— Вас. Еф. «П. В. О.». Кр. Зорь, 19.
— Еф. Авериан. Агент. Рентгена, 1.
— Ив. Ив. Красная, 29, т. 191-63.
— Мих. Фед. Зав. маг. Марата, 15.
— Никл. Дм. Бухг. Советский пр., 24.
— Петр Филип. «П. Г. О. Н. О.». Герцена, 44.
Сурина Зин. Фед. Инж. Декабр. Рылеева, 8, т. 567-86.
— Нина Мих. Воспит. Зверинская, 20.
Суринов Ал-др Григ. Пом. военкома. Глинки, 2.
Сурков Ал-др Георг. «Откомхоз». В. О., 2 л., 29.
— Вас. Аким. «Мурм. ж. д.». Лиговска, 44.
— Конст. Гавр. Чл. Петросовета. Фонтанка, 90.
— Мих. Арх. «Промбюро». Пр. 25 Окт., 51, т. 182-31.
Суркова Мар. Никиф. Счетов. Басков пер., 10.
Суркукка Викт. Абрагам. Бухг. В. О., 3 л., 24.
— Эд. Абр. Техн. В. О., Веры Слуцкой, 44.
— Яльмар Абр. Бухг. В. О., 17 л., 64.
Сурман Мар. Петр. В. О., 8 л., 21.
Сурмилова Ан. Зинов. Чл. Петросовета. Пр. 25 Окт., 97.
Сурнин Пав. Ив. В. О., Малый, 24.
Суров Дм. Ив. Б. Охта, Дребезгова, 10.
— Серг. Ив. Влад. фотогр. Энгельса, 104.
Сурова Мар. Серг. Счетов. Лесной, Старопарголовский, 18.
Суровецкий Стан. Карл. 4 Красноармейская, 18-б, т. 182-36.
Суровешкин Кондр. Вас. Елизаветинская, 28.
Суровова Тат. Мих. Чл. В.-О. Райисполк. Глинки, 4, т. 161-56.
Суровцев Бор. Никиф. Чл. Тов. Биржи. Пр. 25 Окт., 120.
— Зосим Георг. Врач. Лабораторное шоссе, 2.
— Ив. Ал-др. Преп. 1 Красноармейская, 7.
Суровцева Раиса Степ. Касс. Финский пер., 7.
Сурожский Пав. Никл. Писат. Пр. 25 Окт., 86.
Сусленникова Кс. Мих. Воспит. 10 Советская, 17.
— Над. Мих. 10 Советская, 10.
Суслов Ал-др Ал-еев. Касс. Б. Белозерская, 2.
— Ал-др Вас. «Упр. Окт. ж. д.». Механическая, 20.
— Ал-др Ив. Зам. зав. О. Т. Э. Жуковского, 26.
— Георг. Вас. Врач. «Правды», 12.
— Ив. Ал-др. Агент. Геслеровский пер., 29.
— Ив. Вас. Надз. исправд. Миргородская, 8.
— Ив. Мих. Торг. В. О., 4 л., 57.
— Конст. Ив. Проф. Кирочная, 12.
— Мих. Конст. Чл. Петросовета, чл. Правл. Об'един. Кооп. Работ. Просв. 3 Июля, 12, т. 563-26.
— Мих. Мих. Чл. колл. защ. Пр. 25 Окт., 136, т. 549-99.
— Никл. Мих. Зам. нач. Севзаплесконторы. Герцена, 31.
— Пав. Серг. «ПЕПО». Жуковского, 6.
— Серг. Филип. Влад. маст. Лиговка, 64.
Суслова Над. Влад. Максимилиановский пер., 13.
— Соф. Никл. Стат.-орг. Пр. 25 Окт., 104.
Суслова-Симон Ал-дра Емел. Торг. Пр. 25 Окт., 106.
Суслович Ал-ей Ив. Инж. Саблинская, 5.
— Ан. Ал-еев. Касс. Саблинская, 5.
Суслович-Манусевич Роза Раф. Врач. Марата, 49.
Сустов Вас. Мих. Преп. 2 Красноармейская, 11.
Сустова Людм. Карл. Преп. 2 Красноармейская, 11.
Сутигин Ос. Григ. Чл. союза драм. пис. Пушкинская, 19.
Сутин Исай Мих. Зав. типогр. В. О., 18 л., 19-а, т. 141-84.
— Мих. Бор. Агент. Преображенская, 38, т. 184-44.
Сутоцкий Мих. Степ. Зверинская, 46, т. 164-78.
Суттиева Ол. Петр. Преп. М. Охта, Малый, 29.
— Соф. Ив. Преп. М. Охта, Малый, 29.
Сутугин Ал-др Петр. Проф. Наб. лейтен. Шмидта, 7.
Сутугина Вера Ал-др. 10 Советская, 13.
Сутулло Никл. Сем. Техн. Комиссаровская, 8.
Сутягин Мих. Мих. Бухг. Пр. К. Либкнехта, 22.
Суханин Ив. Вас. Преп. Кирочная, 6.
Суханов Ал-ей Савел. «Петротекстиль». Моисеенко, 15.
— Вас. Дм. Казанская, 42.
— Всев. Кирил. Консул. зав. «Горнартель». 7 Красноармейская, 19, т. 574-12.
— Ив. Никандр. Б. Охта, Конторская, 55.
— Ив. Петр. Влад. маг. Обводный кан., 65.
— Ив. Терент. «Петроартскл.». Мойка, 18.
— Никл. Никл. Кирочная, 8, т. 166-64.
— Пав. Ефр. Кр. Зорь, 27.
— Пав. Мих. Влад. пек. Войтика, 19.
— Петр Георг. Инж. Б. Пушкарская, 34.
— Петр Никит. Техн. Надеждинская, 1.
— Серг. Степ. Касс. Крест. о-в, Крестовский, 16.
Суханова Нат. Матв. Некрасова, 14.
Сухарев Ал-ей Ром. Казачья, 1.
— Вас. Монс. Торг. Фонтанка, 134.
— Герм. Савел. Чл. Петросовета. 3 пост Варшавск. л., Варш. вокз., 158.
— Монс. Степ. Торг. Марата, 9.
Сухарева Клавд. Африк. Чл. Петросовета. Слуцкого, 13.
Сухаревский Влад. Никл. Союз Совраб. Столярный пер., 7.
Сухачев Ал-др Вас. Упр. Окт. ж. д. Марата, 12.
— Бор. Петр. Кр. Зорь, 44-б, т. 179-56.
— Евг. Григ. Декабр. Рылеева, 18.
— Евг. Марк. «Центропробка». Восстания, 40.
Сухин Никл. Ив. Торг. Перевозная наб., 29.
Сухинин Мих. Сам. Зубн. врач. Широкая, 20.
— Никл. Самуил. Зубн. врач. П. С., Малый, 26.
Сухих Евд. Никл. Преп. Зверинская, 33.
Сухов Ал-др Петр. Преп. Рыбацкая, 12.
— Андр. Андр. Зав. лабор. В. О., 12 л., 7.
— Бор. Афан. Инж. В. О., 18 л., 19-б.
— Влад. Никл. Врач. Пр. Володарского, 56.
— Вукол Ефр. «Губздрав». Боткинская, 9.
— Ив. Герас. Гаванская, 30.
— Ил. Ал-др. Торг. Лермонтовский, 18.
— Конст. Алекс. Чертежн. Гулярная, 18.
— Никл. Вас. Выб. ст., Лабораторный, 11.
— Як. Влад. Торг. Финляндский, 8.
Сухова Глаф. Никл. Пет. Лаврова, 50.
— Раиса Мих. Нижегородская, 11.
Суховин Анат. Григ. Моховая, 17, т. 189-97.
Суховольский Никл. Вас. Техн. Гавань, Опочинина, 21.
Суходолец Фед. Викт. Брандм. С'езжинская, 2.
Суходольская Ол. Мих. «ПЕПО». Коломенская, 37.
— Там. Каз. Декабристов, 5.
Суходольский Пав. Ал-др. «Наркомзем». Гулярная, 18.
Суходский Дм. Никл. Инж. В. О., Малый, 31.
Сухомель Вацл. Мод. «В.-Морск. Акад.». Ждановская, 1, т. 590-42.
— Никл. Сигизм. Нижегородская, 6.
Сухопаров Мих. Ал-еев. Муз. В. О., Веры Слуцкой, 42.

Сухопарова Ол. Ал-др. Счетов. Смольный пр., 15.
Сухорецкая Ал-дра Ал-еев. Преп. Максимилиановский пер., 16.
Сухорецкий Мих. Мих. Врач. Максимилиановский пер., 16.
Сухоручкина Евд. Ал-еев. Старорусская, 5, т. 170-14.
Сухорченко Дар. Кондр. Олонецкая, 7.
Сухотин Дав. Берк. Влад. маг. Международный, 34-а.
— Лев Евс. Комиссион. Флюгов пер., 23.
— Мих. Макс. Влад. пек. Лиговка, 133.
— Петр Влад. Влад. маст. Красноармейская, 17-б.
Сухта Ан. Мих. Торг. Новый пер., 1.
Сучилин Ив. Иос. Влад. маст. Исааковка, Об'ездное шоссе, 57.
— Мих. Дм. Влад. маст. Моисеенко, 14.
Сучкин Як. Ал-еев. «Откомхоз». П. С., Пр. пис. Добролюбова, 25.
Сучкова Евд. Кирил. Пр. К. Маркса, 69.
Сушаков Вяч. Никл. Влад. парикм. Пр. К. Либкнехта, 45.
Сушинин Ал-ей Фед. 2 ул. Дер. Бедноты, 14.
Сушинская Марц. Ант. Колокольная, 14.
Сушинский Конст. Балтаз. Преп. Пр. Володарского, 57.
Сушкевич Люб. Мих. Старорусская, 16.
Сушкин Петр Петр. «Акад. Наук». В. О., Тучкова наб., 2.
Сушков Афан. Фед. Смольный, Сев. полов., 121.
— Дм. Петр. Каляева, 21.
Сушкова Мар. Осип. Смольный, Сев. полов., 121.
— Ол. Вас. Лект. Надеждинская, 38.
Сущенко Серг. Игн. Пр. с. Володарского, 75.
Сущиков Вас. Ив. Влад. скл. Международный, 2.
Суэтина Ан. Андр. Преп. Серпуховская, 4.
Схоль-Фокин Ал-др Павл. 5 Советская, 3.
Схоль-Энгбертс Леон. Лук. Халтурина, 11.
Сцепуржинская Ел. Никл. Врач. Глинки, 4.
Сченснович Никл. Никл. Надеждинская, 32.
Счисляев Влад. Ив. Ад'ют. Халтурина, 25.
Счусляева Ал-дра Ив. Влад. парикм. Пр. 25 Окт., 19.
Сыкин Ал-др Андр. Влад. маст. Заставская, 1-а.
Сымонович Мар. Иллар. Преп. Боровая, 63.
Сынай Бор. Бор. Техн. Троицкая, 20, т. 565-70.
Сынков Пав. Макс. Чл. Петросовета. Лифляндская, 2, т. 134-33.
Сынов Мих. Филип. Торг. Пл. Коммунаров, 6.
— Никл. Никл. Влад. парикм. Московская, 16.
Сырейщикова Ал-дра Мих. Касс. Греческий, 11.
Сыркин Исаак Григ. «Петроторг». Подольская, 45.
Сыркин-Олесов Арнол. Исаак. Репортер. Подольская, 45.
Сыркина Ол. Еф. Скороходова, 21.
— Сераф. Солом. Зубн. врач. Б. Зеленина, 29.
Сырленский Ив. Вас. Служ. рел. культа. Строгановская наб., 11-а.
Сырнев Ал-др Вас. Пр. К. Либкнехта, 74.
Сырнева Елиз. Никл. Касс. Люблинский пер., 2.
Сыроватская Ол. Сем. Перекупн. пер., 3.
Сыровенен Никл. Ив. Торг. Железнодорожная, 45.
Сыроешкин Никл. Серг. Торг. Лермонтовский, 53.
Сырокваш Евтих. Сав. В. О., 7 л., 56.
Сыромятников Петр Матв. Инж. Мытнинская наб., 3, т. 584-05.
Сысоев Ал-др Андр. Лиговская, 124.
— Ал-др Никиф. «Фабгознак». Фонтанка, 144.
— Ал-ей Вас. Арт. Свечной пер., 17.
— Вас. Серг. Механ. Лесная, 17.
— Ив. Ив. Бумажная, 7.
— Ив. Терент. Зав. пек. Лермонтовский, 49.
— Лаврент. Петр. «Окт. ж. д.». Восстания, 3.
— Никл. Як. Арт. 3 Июля, 66.
— Фед. Фед. Врач. Лиговская, 4.
Сысоева Ан. Мих. Преп. Воинова, 14.
— Варв. Эльпид. Зубн. врач. Загородный, 4.
Сычев Леонид Дм. Зав. экспед. отд. Новый пер., 3.
— Никл. Никан. «В.-Морск. Акад.». В. О., 5 л., 8.
— Никл. Петр. Проф. Халтурина, 5, Мраморный дворец.
Сычева Ол. Павл. 8 Советская, 2.
— Феофан. Сем. «С.-З. ж. д.». Пл. Воровского, 1-й дом Советов.
Сычетко Григ. Артем. Музык. В. О., 9 л., 24.
Сычугов Конст. Ал-др. Энгельса, 55.
Сюзев Ал-др Леонид. Врач. Пр. 25 Окт., 134.
Сюльд Анат. Ив. Комиссаровская, 13.
— Эд. Мих. Пом. нач. исправд. Кан. пис. Грибоедова, 119.
Сюннерберг Серг. Конст. Чл. Петросовета. Международный, 40, т. 174-51.
Сюцак Мартин Петр. Влад. маст. Лодейнопольская, 1.
Сямин Вас. Андр. Эксп. Петр. Отд. «Изв. ВЦИК». Лиговская, 131.

Т

Табаков Ал-ей Вас. «Пепо». Фонтанка, 43.
— Вас. Мих. Артельщ. Саблинская, 15.
— Мих. Петр. Касс. Саблинская, 15.
Табалин Никл. Никл. Делопр. В. О., 12 л., 31.
Табаров Ив. Никл. Влад. парикм. Глазовая, 9.
Табачинский Ал-др Ив. «Петрукрайон». В. О., 5 л., 34.
Таборинская Генриетта Изр. Акуш. 3 Июля, 63.
Табуев Дм. Ив. Бухг. Крест. остр., Крестовский, 3.
Табулевич Иос. Иос. Гл. инсп. ПОИПС. Каляева, 14, т. 533-19.
— Конст. Серг. Стат. Торговая, 7.
Табуля Владисл. Ант. Влад. парикм. Колокольная, 2.
Тавастшерн Никл. Иад. Врач. С'ездовская, 7, т. 563-23.
Тавген Ил. Дм. «Откомхоз». Мира, 25.
Тавилдаров Фед. Никл. Врач. Пет. Лаврова, 56, т. 542-45.
Таганов Конст. Сем. «Мурм. ж. д.». Лиговка, 44.
Тагац Ан. Ив. Зубврач. Преображенская, 38.
Тагеев Дм. Леонид. Преп. В. О., 3 л., 12.
— Мих. Леонид. Юриск. Акц. О-ва «Экспортхлеб», чл. през. колл. защ. Слуцкого, 43, т. 170-70.
Тагер Мир. Марк. Торг. 3 Июля, 129.
— Натан Марк. Торг. Сенная пл., 13, т. 556-86.
— Никл. Матв. Инж.-механ. Троицкая, 23, т. 572-84.
— Никл. Павл. Врач. Пр. Нахимсона, 15, т. 144-36.
— Сем. Иос. Инж. 3 Советская, 7, т. 542-01.
Тагианосова Мар. Петр. Арт. Чернышев пер., 6.
Тазаник Ив. Фед. Пр. 25 Октября, 90.
Таиров Никл. Ив. Преп. Пр. пис. Чернышевского, 1.
Тайбалин Григ. Григ. Бухг. Рыночная, 4.
Тайлова Ел. Сем. Врач. В. О., 13 л., 16, т. 186-17.
Тайнов Ив. Григ. Преп. Моховая, 3.
Тайпале Ал-др Ал-др. Инж. Оренбургская, 27, т. 567-88.
— Конст. Ал-др. Преп. Университетская наб., 7.
— Никл. Ал-др. «Севзапгосстрой». Оренбургская, 27.
Тайц Дав. Абр. Влад. маг. Пр. 25 Окт., 73.
— Меер Манелев. Чл. Петросовета. Коломенская, 23, сл. т. 142-92.
— Сам. Абр. Влад. маг. 2 Советская, 12.
Такаев Конст. Петр. Казн. Приютинская, 6.
Такшеева Варв. Ал-еев. Екатерингофский, 59.
Таланов Никл. Мих. Влад. маст. Советский, 3.
Таланова Варв. Павл. Торг. М. Пушкарская, 28.
— Мар. Дм. Торг. Щербаков пер., 12.
Талантов Ал-др Ал-др. Зав. амбул. Капсюльное ш., 323.
Талер Мир. Марк. Влад. маг. 3 Июля, 47.
Талмазан Исаак Иос. Арт. Кан. пис. Грибоедова, 85.
— Наум Наум. Консультант пр-иня Мурм. ж. д. Комп. Чайковского, 69, т. 134-96.
Талов Пав. Ив. Войтика, 7.
Таловский Арк. Петр. Писат. Бородинская, 2.
Талонкина Евг. Ив. Арт. Кан. пис. Грибоедова, 132, т. 574-06.
Талызина Валент. Як. Торг. 6 Красноармейская, 27.
— Елиз. Вас. Воспит. Декабр. Пестеля, 11.
Таль Гирш. Шмул. Влад. маг. 3 Июля, 112.
— Иос. Абр. Арт. Чернышев пер., 14.
— Иос. Сам. Влад. маг. Екатерингофский, 15.
— Конст. Фед. Счетов. Моховая, 20.
— Мих. Абр. Торг. Пр. 25 Октября, 105.
— Хана Ицк. Влад. маг. 3 Июля, 112.
Тальберг Петр Ян. Международный, 118.
Тальвин Ив. Карл. «Трудсоюз». Марата, 40.
Тальковская Ел. Спир. Делопр. Колпинская, 8.
Тальпов Ал-др Никл. Восстания, 5.
Тальцин Андр. Андр. Торг. 6 Красноармейская, 27.
Талят-Келпш Кесар. Моис. Преп. В. О., 7 л., 6.
Тамамшев Ал-др Артем. Писат. Басков пер., 13.
Таманова Ал-дра Макс. Клопферистка. Лермонтовский, 8.
Таманцов Ал-ей Карп. Техн. Пр. 25 Окт., 40, т. 136-08.
Тамара Нат. Ив. Арт. Троицкая, 25, т. 137-13.
Тамарина Там. Влад. Чл. союза драм. пис. Пушкинская, 10.
Тамаркин Моис. Бор. «Губ. отд. тр.». Пр. 25 Окт., 81.
— Як. Дав. Проф. В. О., 9 л., 32.
— Як. Исаак. Влад. маст. Стремянная, 7.
Тамаркина Ан. Изр. Фармац. Боровая, 26, т. 145-71.
Тамберг Эвиль Як. Техн. Ракова, 4.
Тамби Арк. Ал-др. Лаборант. Лахтинская, 26.
Тамбовский Ал-ей Ал-др. Касс. Марата, 70-б.
— Конст. Мих. Влад. маг. Троицкая, 30.

Тамм Мар. Фом. Акуш. Геслеровский пер., 5-а.
Тамман Мар. Ден. Чл. Петросовета. Зодч. Росси, 10.
Таммер Авг. Мих. Извозопром. Марата, 73.
Тамошевич Франц. Франц. Марата, 54.
Тампель Мар. Ал-др. Торг. Земская, 10.
Тамплон Ал-ей Конст. Басков пер., 1.
Тампоровский Никл. Вас. Служ. рел. культа. Воронежская, 110.
Тамулевич Эмил. Каз. Делопр. Шафиров пер., 2-а.
Тамшик Адол. Густ. Зав. шк. В. О., С'ездовская, 25.
Танасийчук Никл. Парф. Дир. Зоосада. Тверская, 14.
Танатар Дан. Бор. Инж. Перекупной пер., 12.
Таневский Евг. Болесл. Гусев пер., 4.
Танеев Никл. Павл. Инж. Пр. бер. Невы, 96.
Танеева Валент. Никл. Влад. маг. Б. Охта, Средний, 38.
— Нат. Никл. Преп. Пр. бер. Невы, ф-ка «Красный ткач».
Танин Никл. Конст. Касс. 5 Советская, 47.
Танненберг Франц Христ. Чл. правл. табтреста. Зверинская, 34, т. 152-03.
Тансарова Ел. Ал-др. Арт. Мойка, 8.
Танский Аполл. Вас. Инж. Выборгская наб., 13.
Танутров Феликс Стан. Наб. лейт. Шмидта, 29.
Таншель Мар. Никиф. Влад. маг. Земская, 10.
Тапкен Фед. Фед. Врач. Лиговка, 8.
Тапкин Дав. Дан. Пр. с. Смоленского, 10.
Тапкина Ол. Вас. Чл. Петросовета. Пр. с. Смоленского, 10, сл. т. 586-01.
Тарабакин Ив. Арс. Торг. Комиссаровская, 55.
Тарабанова Мар. Ив. Преп. В. О., 1 л., 38.
Тарабукин Бор. Ал-др. Пр. К. Либкнехта, 56, т. 163-89.
Тарабукина Ант. Мих. Врач. Фонтанка, 166.
Тараева Ел. Галуст. Делопр. Воинова, 8.
— Лид. Анис. Геслеровский пер., 23-а.
Тараевич Никл. Филип. Лесной пр., 18.
Тараканов Дм. Серг. Кронверкский, 65.
— Конст. Павл. Влад. мельн. Безымянная, 15.
— Никл. Вас. «Откомхоз». Нов. Дер., Средняя, 54.
— Никл. Ив. «Всемедикосантр.». Казанская, 29.
— Никл. Фед. Гулярная, 28, т. 166-73.
— Серг. Фед. Касс. Кронверкский, 65-а, т. 528-10.
Тараканова Агафья Петр. 8 Красноармейская, 3.
— Ал-дра Ив. Воспит. Кирочная, 52.
— Ал-дра Никл. Делопр. В. О., 4 л., 39.
— Евд. Ив. Торг. Симбирская, 51.
— Ол. Ал-еев. Делопр. В. О., 7 л., 74.
Тараненко Ив. Ив. Техн. Карповка, 19.
Таранин Мих. Прок. Касс. Коломенская, 22.
Таранович Влад. Павл. Преп. Преображенская, 42.
Тарановская Мар. Конст. Можайская, 28.
Тарантевич Леонид Фед. Влад. бул. 2 Муринский, 31.
Тарапанов Серг. Петр. Бухг. Маклина, 17.
Тарарак Тат. Иос. Делопр. Пушкинская, 10.
Тарарин Филипп Никит. Торг. Пет. Алексеева, 6.
Тарарыкова Мар. Афан. Преп. В. О., 16 л., 15.
Тарасевич Конст. Ант. «Мурм. ж. д.». Восстания, 2.
Тарасенко Соф. Иос. Касс. Лесной, Новая, 21.
Тарасенков Вас. Георг. Арт. Усачев пер., 3.
— Григ. Георг. Музык. Перовской, 4.
Тарасенкова Эмма Альб. Усачев пер., 3.
Тарасов Ал-др Георг. «Красн. Треугольник». 11 Красноармейская, 15.
— Анат. Ал-еев. Счетов. Скороходова, 7.
— Андр. Григ. «Пубалт». Международный, 118.
— Андр. Мих. Арт. Пр. 25 Октября, 32.
— Вас. Ант. Пом. нач. отд. Рыбацкая, 10.
— Вас. Тар. Зав. скл. Пр. 25 Октября, 134.
— Влад. Анан. Врач, сотр. Санитарно-Курортн. Отд. Петрогубздрава. Саперный пер., 10.
— Влад. Конст. Инж. Кр. Зорь, 59.
— Георг. Евс. Влад. маг. Кронверкский, 51.
— Дм. Григ. Влад. пек. Коломенская, 26.
— Дм. Ег. Смоленский пер., 1.
— Зах. Матв. Чл. Петросовета. В. О., 5 л., 10.
— Ив. Еф. В. О., 17 л., 10.
— Кирилл Петр. «Упр. Спальн. ваг.». Моховая, 39.
— Конст. Григ. «Губфинотдел». Подольская, 27.
— Макс. Андр. Пом. упр. зав. Железнодорожная, 7.
— Мих. Ал-др. «С.-З. ж. д.». 3 Июля, 88.
— Мих. Ал-др. 4 Советская, 8.
— Никита Ив. Чл. Петросовета. Гоголя, 16, сл. т. 557-03.
— Никита Петр. Лаборант. Верейская, 46.
— Никл. Андр. Счетов. Дер. Мурзинка, 48.
— Никл. Арс. Преп. Новгородская, 10-а.
— Никл. Влад. Преп. 2 Красноармейская, 7.
— Никл. Павл. Музык. Максимилиановский пер., 4.
— Пав. Ал-др. «В.-Морск. Акад.». Б. Охта, Тарасова, 4.
— Пав. Тарас. Влад. бул. Фонтанка, 181.
— Петр Никит. Чл. Петросовета. Гоголя, 16.
— Серг. Фарапонт. «Гос. Балт. парох.». Нарвский, 23.
— Сид. Тар. Извозопром. Николаевск. пер., 3.
— Степ. Мих. Восстания, 20.
— Тар. Тар. Зав. клад. Почтамтский пер., 2.
— Фед. Григ. Делопр. Фонтанка, 144.
— Фед. Ив. Торг. Лесной, Графская, 7.
— Фед. Мих. Торг. Лермонтовский, 28.
Тарасова Акул. Ег. «Губфинотд.». Подольская, 27-и.
— Ал-дра Ал-др. Преп. Екатерингофский, 105.
— Евг. Павл. Арт. Розенштейна, 39.
— Евфр. Сем. Библиот. Надеждинская, 16.
— Ек. Ив. Гоголя, 16, т. 129-62.
— Ек. Павл. Чл. Петросовета, чл. Моск.-Нарвск. Райисполк. Пл. Воровского, 1 дом Советов, сл. т. 136-52.
— Елиз. Ив. Чл. Петросовета. Гоголя, 16, сл. т. 129-61.
— Мар. Нил. Делопр. Загородный, 19.
— Нина Терент. Мойка, 126.
— Соф. Никл. Делопр. Герцена, 42.
— Тат. Влад. Библиот. Жуковского, 8.
Тарасова-Козлова Ел. Емел. Преп. Петровский, 2.
Тарасова-Павлович Зин. Георг. «Гидрол. инст.». Петр. остр., город. Сан-Галли, Труд. школа.
Тарасюк Ел. Макс. Стат. Толмазов, 7.
Таратин Ал-др Харисин. Счетов. Пушкинская, 2.
Тараутин Сид. Григ. Влад. маст. Боровая, 26.
Тарафин Филипп Никит. Торг. Пет. Алексеева, 6.
Тарачков Ал-др Ал-др. Лесной, Зубчанинов пер., 10.
— Конст. Вас. Торг. В. О., Камская, 10.
Тарашкевич Аполл. Ив. Преп. Лесной, Институтский, 19.
— Мих. Петр. Ревиз. Лиговка, 44.
Тарашков Пав. Сид. Влад. чайн. Б. Гребецкая, 15.
Тарвид Ел. Фадиан. Режисс. Пр. 25 Окт., 156.
Тарг Игн. Як. Касс. Марата, 61.
Тарелкин Анат. Павл. Бухг. Госпитальная, 3.
Таржин Ал-ей Вас. Преп. Троицкая, 10.
Таркави Григ. Ос. Влад. склад. Кан. имс. Грибоедова, 76.
Тарле Ал-др Викт. Врач. Лиговская, 44.
— Евг. Викт. Проф. Наб. 9 Января, 30.
Тарло Георг. Иос. Пр. Володарского, 9.
Тарлыков Ив. Вас. Делопр. Скороходова, 15.
Тарнаво-Боричевский Ал-др Викт. Комдив. 9 Красноармейская, 21.
Тарновская Ал-дра Влад. Арт. Б. Под'яческая, 9.
— Мар. Петр. Преп. Троицкая, 15.
— Нат. Евг. Бухг. Екатерингофский, 8.
— Олимп. Влад. Арт. Б. Под'яческая, 9, т. 160-13.
Тарновский Ал-др Игн. Предс. сов. О-ва Взаимн. Кред. Лиговская, 44.
Таров Ром. Як. Арт., зав. кино-театром «Теремок». Раз'езжая, 43.
Тарок Конст. Фед. Волковский, 59.
Тароскин Фед. Ос. Извозопром. Крюков кан., 26.
Таротин Мих. Вас. Арт. Екатерингофский, 107.
Тарсак Мар. Ил. Зубн. врач. Пр. К. Либкнехта, 25.
Тарсенков Григ. Георг. Оркестрант. Перовской, 2.
Тарский Пав. Степ. Живопис. Пр. Маклина, 21.
Тартаковская Евг. Льв. Зубн. врач. Лиговская, 21-б.
— Ел. Ал-др. Научн. сотр. В. О., 12 л., 19.
— Юл. Бор. В.-О. Райком РКП. Пл. Воровского, 1 дом Советов.
Тартаковский Мих. Влад. Предс. местк. Пр. 25 Октября, 68.
— Мих. Дав. Зубн. врач. Лиговская, 21-б.
Тарунтаев Дм. Мих. Бухг. Преображенская, 5.
Тарусин Ал-ей Вас. Преп. Троицкая, 9.
— Пав. Вас. Гагаринская, 25, т. 141-43.
Тарусинов Никл. Фед. В. О., Пр. Пролет. Победы, 82.
— Харит. Фед. «Откомхоз». Фонтанка, 108.
Тарутин Ал-др Вас. Пр. 25 Октября, 106.
Тарушко Порф. Григ. Механ. Павловская, 11.
Тарханов Юр. Георг. Кр. Зорь, 98, т. 573-35.
Тарханова Ел. Павл. Зубн. врач. Халтурина, 25, т. 551-57.
Тархов Вас. Серг. Свечной пер., 15.
— Флег. Флег. 8 Советская, 39.
Тархова Соф. Никл. Зубн. врач. М. Монетная, 5.
Тарховская Зин. Ив. Арт. Пет. Лаврова, 12.
Тарышев Ал-др Ал-еев. Делопр. 10 Красноармейская, 21.
— Петр Ал-еев. Механ. 10 Красноармейская, 21.
Таскин Ал-ей Влад. Аккомп., композ., чл. союза драмат. писат. Пис. Писарева, 14.
— Влад. Ал-еев. Арт. «Правды», 7.
— Серг. Ал-еев. Аккомп., комп., дирижер. Пис. Писарева, 10, т. 145-72.
Таскина Вера Ал-еев. Хор. «Правды», 7.
Тассельктраут Адол. Сам. Зубн. врач. Международный, 47.
Тасьминский Ал-др Петр. Зав. маг. Серпуховская, 17.
Татаринов Бор. Ив. «Петроодежда». Б. Московская, 9.

— Бор. Фед. Репортер. Загородный, 4.
— Влад. Павл. Землем. Пр. Володарского, 45.
— Дм. Ив. Арт. Декабристов, 31.
Татаринова Брон. Никл. Зубн. врач. Пр. Володарского, 45.
— Евд. Фед. Зубн. техн. Декабристов, 31.
— Нат. Вас. Преп. Коломенская, 35.
Татарников Серг. Мих. Влад. маст. Жуковского, 37.
Татаров-Каган Исаак Льв. «Ун-т им. Зиновьева», «Центроархив». Комиссаровская, 13.
Татарская Там. Наум. Зубн. врач. Лиговская, 109.
Татарский Влад. Герас. Врач. Пр. К. Либкнехта, 28.
— Як. Наум. Зубн. врач. Пр. 25 Октября, 116, т. 178-21.
Татищев Никл. Фед. Зав. общежит. Карповка, 34.
— Юр. Влад. Научн. сотр. Декабр. Рылеева, 8.
Таткина Ал-дра Влад. Делопр. Декабр. Пестеля, 9.
Татлиц Ал-др Лаз. Влад. апт. В. О., 5 л., 10.
Татрчук Влад. Мих. Преп. Каляева, 14.
Татунов Фед. Сем. Горсткина, 6.
Тау Ол. Конст. Фонтанка, 7.
Таубе Берко Нахов. Влад. маг. Марата, 17.
— Генр. Ал-др. Врач. В. О., Пр. Пролет. Победы, 24.
— Евг. Петр. Врач. Карповка, 19.
— Мих. Ферд. Инж. Пр. Маклина, 38.
— Ол. Влад. Делопр. 12 Красноармейская, 19.
— Соф. Ив. Писат. Фонтанка, 151.
— Эдг. Христоф. «Откомхоз». Невская заст., Александровск., 1.
— Ян. Ян. «Купор». Софийская, 5.
Таубер Еф. Клемент. Врач. Подковырова, 2.
— Ил. Климент. Фармац. Калинина, 11.
— Юр. Ал-др. Надеждинская, 52.
Таубер-Брештейн Мих. Арон. Торг. Пет. Лаврова, 10.
Таубин Герм. Савел. Казанская, 45, т. 128-64.
Таубина Родэя Натан. Преп. Казанская, 45, т. 128-64.
Таубман Вера Влад. Врач. Коломенская, 10, т. 559-09.
Таубман-Беккер Ревекка Моис. Врач. Екатерингофский, 79.
Таук Петр Генр. Вицеконс. Эстонск. Консульство. Герцена, 59, т. 156-33.
Тауринг Эд. Мих. Пр. 25 Октября, 22.
Таут Конст. Петр. «Фабгознак». Фонтанка, 144.
— Никл. Петр. Бухг. Фонтанка, 144.
Тауц Артур Як. Дмитровский пер., 10.
— Вероника Адол. Делопр. Дмитровский пер., 10.
Тауш Ал-др Иос. Университетская наб., 7.
Тауэр Соф. Евс. Преп. Лиговская, 65.
Тафеев Ив. Петр. Пр. 25 Октября, 84.
Тахванов Ив. Андр. Гавань, Остроумова, 8.
Тахванова Лид. Ив. Ад'юнкт. Гавань, Остоумова, 8.
Тахтаев Куз. Потап. Предс. правл. треста «Массов. Произв.». Кр. Курсанта, 9-а, т. 146-58.
Тахтарев Конст. Мих. Проф. Лесной, Институтский, 18.
Тахтарева Вера Никл. Акуш. Казанская, 8.
Тахчогло Дм. Дм. «Откомхоз». Пр. К. Либкнехта, 86.
Тацки Ол. Макс. Преп. Кр. Курсанта, 9-а.
Тацко Ол. Максим. Воспит. М. Гребецкая, 4.
Тачилов Леонид Серг. Кан. пис. Грибоедова, 89.
Ташинский Серг. Фед. Извозопром. В. О., Малый, 59.
Тащиева Марг. Григ. Делопр. Дмитровский пер., 6.
Твардовский Арк. Ив. Влад. маст. Пр. Володарского, 28.
— Владисл. Стан. Зав. худ. маст. Фонтанка, 58.
Твердова Мар. Мих. Счетов. Лиговская, 18.
Твердохлебов Влад. Никл. Проф. Декабр. Пестеля, 14.
Твердышев Никл. Ив. «Пепо». В. О., Тучкова наб., 2.
Твердышева Ол. Ив. Врач. Лиговская, 90.
Твердюхов Ив. Фед. Инж. Наб. Фокина, 13.
Тверской Бор. Никл. Зав. общежит. В. О., 12 л., 11.
— Влад. Мих. Кожинсп. Фонарный пер., 9.
— Конст. Конст. Режисс. Мойка, 8.
— Лев Мих. Инж. Кан. пис. Грибоедова, 85.
Тветеринов Ал-др Мих. Троицкая, 25.
Творев Филипп Ив. Влад. маст. Розы Люксембург, 1.
Творинова Ол. Як. Чл. Петросовета. Пет. Лаврова, 56, сл. т. 150-90.
Творковская Ант. Андр. В. О., 5 л., 8.
Творовский Ад. Фом. Пр. 25 Октября, 139.
Творогов Ал-ей Степ. Отд. текст. с-ката. Марата, 67.
— Вас. Андр. Чл. правл. Петрогубсоюза. Красн. Зорь, 26.
Творогова Ал-дра Вас. Делопр. Кр. Зорь, 26.
Теалане Авг. Карл. Упр. «Петрогосмехартзавод.». Красных Зорь, 26, т. 570-36.
Тевелев Вениам. Абр. Торг. Саперный пер., 6.
— Герц Григ. Некрасова, 14, т. 177-32.
— Моис. Менд. Можайская, 30.
— Солом. Марк. Влад. маг. Греческий, 17.
— Хаим Льв. Чл. Фонд. Биржи. Восстания, 31.
Тевелен Моис. Григ. Нарсудья. Моховая, 14.
Тевлягин Ал-др Мих. Бухг. Марата, 39.
Тевяшев Георг. Ал-др. В. О., 11 л., 14.
Теддес Лев Бор. Нач. стат. бюро. Загородный, 23.
Тежкина Варв. Фед. Акуш. Коломенская, 25.
Тези-Рыбарж Евг. Митр. Врач. Пр. с. Александровского, 50.
Тейвиш Ал-ей Ос. Извозопром. 1 Красноармейская, 11.
Тейковцев Пав. Дм. «Петротекстиль». Обводный кан., 60.
Теймельсон Абр. Исаак. Зав. изд. «Книга». Б. Гребецкая, 53, т. 170-94.
Тейнович Мар. Мавр. Влад. маст. Кан. пис. Грибоедова, 64.
Тейтель Мих. Льв. Бухг. Пр. К. Либкнехта, 15.
Тейтельбаум Герц Рафаил. Торг. Банковская, 13.
— Моис. Евс. Врач, чл. Петросовета. Греческий, 12, т. 535-43.
— Натель Мовш. Торг. Крест. о-в, Петроградская, 16.
Тейтер Георг. Юр. «П. Г. О. Н. О.». Пл. Воровского, 1 дом Советов.
— Эд. Юр. «Эст. рабфак», «Покупмз». В. О., 1 л., 52.
Тейх Влад. Никл. «Самодеят. театр». Дек. Рылеева, 23.
— Ол. Никл. Бухг. С'езжинская, 13.
Тейхман Ал-др Оск. Бухг. Казанская, 35.
— Фридр. Оск. Инж. Бронницкая, 10.
Тейч Ром. Герм. Эл.-техн. Троицкая, 29.
Тейшер Эд. Юр. Преп. В. О., 1 л., 52.
Тейшерский Ив. Ив. Бухг. Декабристов, 18.
Телегин Никл. Конст. Извозопром. Блохина, 10.
— Петр Никл. Врач. Нижегородская, 23-а.
— Як. Виссар. Касс. Комиссаровская, 34.
Тележкина Евд. Дм. Акуш. М. Посадская, 6.
Телепнев Никл. Вас. Дов. треста. Подольская, 42.
Телесницкий Мэтис Влад. Чл. правл. «Зерносевер». Кр. Связи, 3.
Телинцев Влад. Фед. Преп. В. О., Тучкова наб., 12.
Телицын Викент. Ал-еев. Эл.-техн. Карташихина, 8.
Телова Мар. Плат. Преп. Пис. Писарева, 10.
Телушкин Конст. Ив. Делопр. Комп. Чайковского, 46.
Тельнов Вас. Родион. Преп. Восстания, 8.
Тельных Иннок. Никл. «Петроток». Пр. 25 Октября, 22.
Тельцов Никл. Ив. Куст. Б. Белозерская, 27.
— Петр Степ. Торг. агент. Павловская, 7.
Телятников Ал-др Ив. Бухг. Фонтанка, 74.
— Вас. Никиф. Кооп. «Земсудстрой». Пет. Лаврова, 15.
— Петр Мих. Предс. «Опвуз». П. С., Офицерский пер., 7.
Темасов Вас. Мих. Бухг. Серпуховская, 48.
Темиров Андр. Арк. Врач. Лиговка, 44.
Темирова-Щербакова Над. Ал-еев. Чл. союза драм. писат. Коломенская, 5-б.
Темис Исаак Мих. Стат. Мытнинская наб., 5.
Темкин Арон Солом. Чл. Петросовета. В. О., 9 л., 16, сл. т. 557-23.
Темкина Берта Льв. Зубн. врач. Боровая, 26.
— Елиз. Айзик. Торг. 3 Июля, 105.
Темлер Фед. Фед. «Петрокоопкредит». Пет. Лаврова, 14, т. 144-03.
Темнов Ал-др Сем. Арт. В. О., 3 л., 14.
— Вас. Никл. 3 Июля, 32.
— Вас. Сем. Лермонтовский, 3.
Темномеров Мих. Мих. Врач. Пет. Лаврова, 12.
Темномерова Людм. Мих. Зубн. врач. Пет. Лаврова, 12.
Темняков Артем. Фед. Херсонская, 8.
Темова Фейга Сем. Торг. Дмитровский пер., 10.
Темпельман Григ. Наум. Декабристов, 57.
Темчин Абр. Хаим. Влад. маг. Пр. 25 Октября, 119.
— Айзик Дав. Зубн. врач. Пет. Лаврова, 40.
Тенегин Григ. Ив. Бухг. Кан. пис. Грибоедова, 170.
Тенишев Никл. Ал-др. Загородный, 21.
Тенни Георг. Юр. Бухг. В. О., 1 л., 60.
— Эд. Юр. П. С., Малый, 36.
— Эм. Петр. Преп. В. О., Пр. Пролет. Победы, 21.
Теноров Ал-др Ник. Касс. Зверинская, 26.
Тенсель Исаак Исар. Влад. маст. Курская, 15.
Тенсо Гаральд Ив. «Откомхоз». Комиссаровская, 8, т. 555-17.
Тентин Мих. Ал-еев. Эл.-монтер. Б. Зеленина, 9.
Тентюков Евг. Ал-др. Чл. Петросовета. В. О., Филологическ. пер., 3.
Тенуев Никл. Андр. Фонтанка, 131.
Тенч Мар. Ив. Акуш. Шамшева, 12.
— Петр Авг. Инсп. Шамшева, 12, т. 529-81.
Тенчинская Евг. Люц. Преп. Пушкинская, 13.
Теодор Берн. Бор. Инж. Марата, 29.
Тепеницкий Дм. Мин. Чл. Петросовета. Лиговская, 58.
Тепликов Петр Ил. Бухг. Рузовская, 9.
Теплиц Ал-др Лаз. Фармац. В. О., 5 л., 10.
— Вениам. Лаз. Врач. Фонтанка, 106.

Теплов Юр. Вас. Инж. Кирочная, 23.
Теплова Ек. Андр. Преп. Варваринская, 5.
Теплоухов Серг. Ал-др. Преп. Инженерная, 4.
Теплоухова Ел. Конст. Арт. Пр. Володарского, 30.
Тепляков Ал-др Никиф. «Петр. разгруз. конт.». Боровая, 11, т. 155-22.
— Серг. Прокоф. Преп. В. О., 18 л., 9.
Тепляшов Ал-др Андр. Торг. 2 Красноармейская, 6.
Тепнер Вера Конст. Касс. Пет. Лаврова, 56.
Теппан Иог. Карл. Зверинская, 17-б.
Тераүд Ян Мартын. Зав. конбаз. Псковская, 16.
Тер-Воскорянц Ал-др Мессарион. Бухг. Декабр. Пестеля, 4.
Тер-Давтьян Григ. Ал-др. Инж. 1 Красноармейская, 22.
Теребенев Андр. Никл. Крюков кан., 14.
Теребилов Ив. Макс. Касс. Удельная, Мариинская, 5.
Теребина Мар. Вас. Делопр. отд. «Загс». Фонтанка, 53.
Теребинская-Попова Мар. Анан. Врач. Декабр. Рылеева, 10, т. 168-31.
Терекиева-Собещанская Ел. Никл. Врач. Пр. К. Либкнехта, 75.
Теренин Ал-др Никл. «Гос. Универс.». Б. Пушкарская, 65.
Терентьев Ал-др Ал-еев. Черниговская, 9.
— Андр. Влад. Преп. Декабристов, 57.
— Андр. Ив. Техн. Фонтанка, 58.
— Вас. Дм. Зав. типогр. 3 Июля, 20.
— Гурий Никит. Чл. Петросовета. Красн. Курсанта, 21.
— Мих. Павл. «Губздрав». Мытнинская наб., 3.
— Никл. Андр. Контрол. Б. Зеленина, 7.
— Никл. Андр. Чернышев пер., 12.
— Никл. Вас. Инж. Пр. К. Либкнехта, 61.
— Никл. Як. Торг. Пр. К. Либкнехта, 17.
— Сем. Як. Торг. Фонтанка, 84.
— Як. Ал-др. Предс. кооп. Пр. Юн. Пролетария, 43.
Терентьева Ал-дра Ив. Торг. Сенная пл., 13.
— Анаст. Павл. «Откомхоз». Смольный пр., 7.
— Ан. Ив. Научн. сотр. Пр. пис. Добролюбова, 3.
— Вера Ив. Преп. Фонтанка, 139.
— Клавд. Вас. Чл. Петросовета. Фонтанка, 84.
— Лид. Ив. Преп. В. О., 2 л., 51.
— Нат. Петр. Техн. Пр. К. Либкнехта, 61.
— Соф. Никл. Делопр. Декабр. Рылеева, 17.
Терехин Ив. Григ. Расстанная, 13.
Терехов Георг. Вас. Влад. торг. В. О., 9 л., 74.
— Ив. Дм. Извозопром. Урюпин пер., 13.
— Пав. Григ. «Райисполк.». Поварской пер., 10.
— Серг. Серг. Б. Зеленина, 9.
Тереховко Зоя Вас. «Гидрол. инст.». Пр. К. Либкнехта, 76.
Терешенков Пав. Вас. Влад. маг. Пр. Володарского, 28.
Терешин Мих. Вас. Влад. маг. М. Посадская, 21.
— Пав. Ив. «Петрокоопкредит». Лиговская, 6, т. 189-06.
Терешкин Георг. Петр. Нарсудья. Пр. Володарского, 25.
Терешков Матв. Матв. Коменд. Мойка, 38.
— Фед. Ив. Симбирская, 15.
Терешкова Соф. Мам. Ад'юнкт. В. О., 11 л., 56-б.
Терещенко Ал-др Ал-др. Арт. Ораниенбаумская, 18.
— Григ. Гавр. Врач. Надеждинская, 5, т. 175-34.
— Никл. Сем. Бульв. Профсоюзов, 15.

Тер-Захарьянц Стеф. Ив. Екатерингофский, 15.
Терин Георг. Вас. Инсп. Некрасова, 29.
Терк Ал-др Як. Пр. 25 Октября, 108.
Теркин Ос. Ос. В. О., Тучкова наб., 10.
Терлецкий Ал-др Ив. Лесной, Институтский, 5.
— Конст. Филипп. В. О., Кожев. л., 18.
Терликов Ал-др Ал-др. Счетов. Фонтанка, 2.
Тер-Маркарянц Егишер. Техн. В. О., Весельная, 2.
Тер-Мартиросов Эм. Галуст. Фининсп. Некрасова, 1.
Тер-Мартичан Дион. Енах. Широкая, 39.
Термен Ел. Серг. Марата, 50.
— Серг. Эм. «Пгзу». Марата, 50.
Термяля Тему Никод. Ракова, 17.
Терните Карл Андр. Бухг. В. О., Веры Слуцкой, 42.
Терновая Ант. Вас. Пр. 25 Окт., 111.
Терновская-Маттисон Юл. Леоп. Зубн. врач. Пр. К. Маркса, 31.
Терновский Вад. Никл. Пр. Кр. Командиров, 19.
Тер-Оганисьян Арам Артем. Суфл. Загородный, 13.
Терпигорева Варв. Серг. Старорусская, 3.
Терпиловская Ек. Ив. Преп. Бронницкая, 14-а.
Терпугов Никл. Ив. Влад. кафэ. Пролетарский пер., 7.
Терская Ол. Авкс. Преп. Коломенская, 30.
Терский Ал-др Ив. Зав. маг. Стремянная, 7.
Тер-Степанов Авшар Исаак. «Азнефть». Б. Пушкарская, 65, т. 144-95.
— Григ. Вас. «НКФ». Чернышев пер., 20, т. 180-97.
— Ив. Степ. Инж. Загородный, 23.
Тер-Степанова Марг. Вас. «Упр. Спальн. ваг.». Чернышев пер., 20.
— Ол. Иос. Стат. Комиссаровская, 58.
Теселкин Вас. Арс. Чл. Петросовета. Кр. Зорь, 1.
— Пав. Вас. Делопр. Мойка, 28.
Тесслер Исаак Абр. Арт. Восстания, 25.
Тестин Никл. Ив. Ждановка, 3.
Тестов Петр Мих. Зав. клуб. Пальменбахская, 3.
Тестова Нина Никл. «Петроток». В. О., 17 л., 64.
Тетельбаум Ал-ей Петр. Пом. прозект. Мытнинская, 27.
Тетерев Тит Тар. «НКФ». В. О., 1 л., 22.
Тетеревников Никл. Никл. Архит. 5 Советская, 3.
Тетерин Андр. Никл. Комиссаровская, 62.
— Валент. Ив. Арсенальная наб., 5.
Тетина Клавд. Ал-еев. Акуш. Подковырова, 24.
Тетлинов Бор. Вас. Проф. Херсонская, 8.
Тетхер Викт. Эд. Влад. маст. Международный, 56.
Тетюшинов Серг. Тим. «Госпароходство». В. О., 2 л., 15.
Тетяев Влад. Мих. Зав. бюро обраб. мат. инф.-стат. отд. Презид. Петрогубисполкома. Песочная, 19.
— Мих. Мих. Преп., геолог. Пр. Маклина, 2.
Тетяева Елиз. Евг. «Гос. Универс.». Пр. К. Либкнехта, 33-а.
— Мар. Бор. «Инст. им. Лесгафта». Песочная, 19.
— Пелаг. Марк. Инстр. Пр. Маклина, 2.
Теумин Ил. Исаев. Чл. колл. защ. Моховая, 29.
— Ром. Исаев. Зубн. врач. 3 Июля, 68, т. 545-45.
Теффлер Герм. Герм. Бухг. В. О., 1 л., 18.
Тех Ив. Мих. Коммуны, 74.
— Пав. Мих. Зам. зав. почт. отд. Коммуны, 74.
Техин Петр Петр. Скороходова, 3.
Тец Влад. Карл. Музык. М. Под'яческая, 14.

Тиванов Арк. Арс. Воинова, 2.
Тивас Никл. Гонсов. Влад. маг. Моховая, 31.
— Нина Ферап. Арт. Дмитровский пер., 10.
— Альма Ян. Пл. Воровского, 1 дом Советов.
Тигер Сав. Як. Врач. Лиговская, 91, т. 556-11.
Тиги Руд. Руд. Врач. Гражданская, 21.
Тигранов Григ. Фадд. Научн. сотр. Фонтанка, 64.
— Леон. Фадд. Преп. Декабристов, 62.
— Фадд. Як. Преп. Мытнинская, 9-а.
Тигранова Нина Ал-др. Делопр. Мытнинская, 9-а.
Тидеман Ал-ей Ал-др. В. О., 23 л., 12.
— Бор. Генр. Проф. В. О., 11 л., 44.
— Вальт. Герм. В. О., Пр. Пролет. Победы, 24.
Тиден Ал-др Карл. «Волховстрой». Марата, 57.
Тиеницын Никл. Конст. Преп. Кронверкский, 67.
Тизенгаузен Никл. Влад. Бармалеева, 33.
— Орест Чл. союза драм. писат. Кан. пис. Грибоедова, 83.
— Серг. Ал-др. Счетов. В. О.. Пр. Пролетарской Победы, 60.
Тизенко-Вонсовская Нат. Никл. Счетов. Можайская, 24.
Тийслер Авг. Густ. Преп. В. О., 2 л., 45.
Тийта Ан. Фед. Управдом. М. Разночинная, 1.
Тиктин Гавр. Андр. Юрист. Пр. К. Либкнехта, 86.
— Густ. Григ. Врач. 2 Советская, 27.
— Евг. Гавр. Секр. пом. прокур. Пр. К. Либкнехта, 86.
Тиле Влад. Авг. «Окт. ж. д.». В. О., 14 л., 5.
Тилес Танхум Исаак. Техн. 8 Советская, 21.
Тилик Ант. Петр. Влад. маст. Обводный кан., 125.
Тилиннас Франц. Карл. Влад. маг. Пр. Володарского, 7.
Тиллау Карл Юр. Влад. пек. В. О., пр. Пролет. Победы, 21.
Тилло Ал-др Ал-др. Преп. Жуковского, 10.
Тильман Елиз. Никл. Акуш. Моховая, 27.
Тильнер Влад. Готфр. Торг. Фонтанка, 85.
Тимаева-Спиридович Евг. Викт. Врач. Международный, 19.
Тиманов Григ. Дм. Пом. нач. мил. Пет. Лаврова, 23.
Тиманов Ал-др Сем. Кр. Курсанта, 8.
— Вас. Фед. Торг. Удельная, Поклонногорская, 2.
Тиманова Соф. Викт. Счетов. Басков пер., 31.
Тимаркин Як. Дав. «В.-Морск. Акад.». В. О., 9 л., 32.
Тимашева Люб. Серг. Арт. Верейская, 16.
Тимберг Мих. Солом. Пр. Рошаля, гл. зд. Адмиралт.
Тиме Елиз. Ив. Арт. Восстания, 6, т. 528-79.
Тимирев Петр Серг. Врач. Екатерингофский, 89.
Тимковская Елиз. Ал-еев. Декабристов, 37.
Тимковский Влад. Конст. Зав. кинотеатр. «Ампир». Кан. пис. Грибоедова, 45.
Тимм Карл Карл. Техн. В. О., 10 л., 45.
— Руд. Густ. Казанская, 8.
Тимме Никл. Ал-др. Зав. санат. «Правды», 5.
Тимонин Мих. Вас. Зав. скл. В. С., Покровская, 15-а.
— Никиф. Тим. Влад. пек. Предтеченская, 53.
— Никл. Петр. Зверинская, 10.
— Тим. Як. Влад. пек. Кан. пис. Грибоедова, 45.

Тимонина Ал-дра Ил. Чл. Петросовета. Торговый пер., 2, сл. т. 177-96.
Тимонов Всев. Всев. «Гидрол. инст.». 3 Июля, 50.
— Всев. Григ. «Гидрол. инст.». 3 Июля, 50.
— Всев. Евг. Проф. Международный, 9.
— Ив. Вас. Влад. маст. Детскосельский, 36.
— Пав. Ив. В. О., 7 л., 68.
— Фед. Ив. Инсп. «ПОИПС». Подрезова, 7.
Тимонова Вера Варлам. Арт. Комп. Чайковского, 65.
— Вера Викт. Проф. Басков пер., 31.
— Соф. Викт. Счетов. Басков пер., 31.
Тиморшин Сафи Абдулханов. Торг. Раз'езжая, 3.
Тимофеев Ал-др Георг. «Мурм. ж. д.». Пр. Кр. Командиров, 6.
— Ал-др Мих. Чертежн. Кан. пис. Грибоедова, 89.
— Ал-др Мих. Чл. Петросовета. Полозова, 7, сл т. 540-24.
— Ал-др Петр. Делопр. 3 Июля, 86.
— Ал-др Фед. Достоевского, 24.
— Ал-др Як. Бухг. Жуковского, 18.
— Ал-ей Ал-еев. Вет. врач. Пр. К. Либкнехта, 45.
— Анат. Вас. Техн. Невск. заст., Успенская, 4.
— Андр. Афан. Гагаринская, 15.
— Андр. Гавр. В. О., 10 л., 25.
— Ант. Павл. Тверская, 14.
— Бор. Ил. Юрист. Декабр. Рылеева, 10.
— Бор. Мих. Б. Гребецкая, 27.
— Валент. Георг. Зав. шк. Наб. Рошаля, 6.
— Вас. Дм. Влад. маг. Пушкинская, 10.
— Вас. Степ. Зав. 37 почт.-тел. отд. Обводный кан., 177.
— Вас. Тим. Зав. кузн. цех. Муравьевский пер., 11.
— Вас. Тим. Торг. Лиговская, 207.
— Влад. Андр. Инж. Кр. Зорь, 29.
— Влад. Максим. Преп. В. О., 16 л., 25.
— Влад. Серг. Врач. Кан. пис. Грибоедова, 71.
— Влад. Степ. Секр. упр. С.-З. п.-т. окр. Почтамтский пер., 2, т. 129-20.
— Вяч. Арс. Чл. Петросовета. Пр. 25 Окт., 71, сл. т. 545-67, д. т. 191-43.
— Генн. Тим. Уч. надз. Тележная, 5.
— Григ. Дм. Бухг. Пр. К. Либкнехта, 15.
— Григ. Никл. «Пепо». Пет. Лаврова, 35.
— Демент. Ив. «Пехшкола». Моск заст., Цветочная, 15.
— Евг. Дм. Врач. Зав. ст. скор. пом. Л. Толстого, 4, т. 172-32.
— Евг. Тим. Чл. Петросовета. Лесной, пр. Сегаля, 2.
— Еф. Вас. Чл. Петросовета. Моисеенко, 23, сл. т. 141-93.
— Ив. Ал-еев. Дириж. телегр. Пр. Майорова, 21.
— Ив. Ив. Уч. надзир. Пряжка, 56.
— Ив. Ив. Инсп. В. О., 2 л., 59.
— Ив. Ив. «Хлебопродукт». Социалистическая, 15.
— Ив. Ил. Влад. пек. Московская, 21, с. Мих. Арх.
— Ив. Тим. Пр. 25 Окт., 6, т. 527-90.
— Ив. Тим. «Всеросс. С.-Х. музей». Крест. о-в, Александровский, 43.
— Ив. Тим. Надз. исправд. Пр. 25 Окт., 131.
— Ив. Тим. Делопр. Тележная, 31.
— Ив. Тим. «Петрогум». Волковская, 10.
— Ив. Тим. Влад. маст. М. Белозерская, 9.
— Ив. Феокр. Касс. Дерптский пер., 7.
— Ив. Филипп. Врач. 3 Июля, 10.
— Игн. Игн. Влад. бул. Пр. Володарского, 45.
— Кирилл Тим. Влад. маг. Б. Казачий пер., 6.
— Конст. Як. Комп. Чайковского, 81, т. 172-59.
— Мих. Ив. Торг. Гусев пер., 3-б.
— Мих. Никл. Зав. кооп. Стачек, 94.
— Мод. Мих. «Мурм. ж. д.». Дегтярная, 13.
— Никл. Афан. Врач. Гагаринская, 15.
— Никл. Георг. Преп. Пр. К. Либкнехта, 61.
— Никл. Евг. Бухг. Мойка, 58.
— Никл. Ив. Инж. Некрасова, 60.
— Никл. Никл. Музык. Союза Связи, 1.
— Никл. Степ. Восстания, 32, т. 540-91.
— Никл. Тим. Предс. завк. Пр. с. Смоленского, 26.
— Никл. Тим. Торг. Лахтинская, 4.
— Пав. Ром. Техн. рук. ф-ки. Заставская, 15.
— Пав. Тим. Влад. чайн. Воронежская, 14, т. 537-60.
— Петр Ил. Зав. «Вена». В. О., 17 л., 2.
— Петр Мих. Делопр. Пет. Лаврова, 40.
— Серг. Серг. Юрист. Кан. пис. Грибоедова, 71.
— Тим. Мих. «Мурм. ж. д.». Лиговка, 44.
— Фед. Ал-др. Влад. маст. В. О., 8 л., 49.
— Фед. Вас. Пр. Володарского, 45.
— Фед. Тим. Советский, 52.
Тимофеев-Барвинский Евд. Влад. Арт. Моховая, 44.
Тимофеев-Бойцов Ал-ей Тим. Секр. фабкома. Железноводская, 10.
Тимофеев-Букловский Влад. Еф. Делопр. Б. Пушкарская, 50.
Тимофеев-Еропкин Бор. Никл. Чл. союза драм. писат. Некрасова, 60.
Тимофеев-Томашевский Анат. Вас. Чл. Губсуда. Некрасова, 39.
Тимофеева Агрипп. Ал-др. Библиот. Симбирская, 12.
— Ал-дра Ал-еев. Торг. Лахтинская, 4.
— Ал-дра Конст. «Пепо». Пр. Володарского, 43.
— Дар. Игн. Акуш. В. О., лин. проф. Менделеева, 3.
— Евг. Макс. Счетов. Смольный пр., 6.
— Евг. Петр. Делопр. Лесной пр., 13.
— Ек. Петр. Гатчинская, 22.
— Ек. Степ. 3 Июля, 117.
— Ел. Никл. Преп. Ковенский пер., 25.
— Клавд. Никл. Влад. маг. Лахтинская, 4.
— Лид. Дм. Делопр. Усачев пер., 5.
— Людм. Евг. Преп. Верейская, 33.
— Мар. Вас. Счетов. Ординарная, 5.
— Мар. Евстр. Воспит. Геслеровский пер., 15а.
— Мар. Ив. Торг. Лиговская, 84.
— Мар. Тим. Б. Зеленина, 16.
— Над. Ив. Чл. Петроосвета. Кр. Зорь, 26, т. 137-25.
— Нат. Вас. Влад. чайн. Шкапина, 2.
— Ол. Вас. Проф. В. О., Пр. Пролет. Победы, 3.
— Ол. Петр. Врач. Гатчинская, 22.
— Праск. Афан. Делопр. Саратовская, 27.
Тимофеевский Пав. Ил. Врач, зав. лечебн. п/отд. Пр. Володарского, 15.
Тимохин Ив. Дм. Зав. склад. В. О., Весельная, 4.
— Ил. Тим. 3 Июля, 45.
Тимошенко Ал-дра Ант. Акуш. Предтеченская, 62.
— Ал-ей Павл. Гагаринская, 7.
— Сем. Ал-еев. Арт. Чл. союза драм. писат. Фонтанка, 38.
— Як. Никл. Чл. Тов. Биржи. Халтурина, 25, т. 533-79.
Тимошин Сем. Никандр. Извозопром. Б. Разночинная, 22.
— Тим. Як. Влад. маг. Кан. пис. Грибоедова, 45.
Тимошина Матр. Никл. Влад. чайн. Марата, 25.
Тимощенко Мих. Ив. Пр. Юн. Пролетария, 17.
Тимощик Ал-др Ал-др. «Упр. Окт. ж. д.». 11 Красноармейская, 15.
Тимпер Дм. Вас. Извозопром. Дачная, 109.
Тинаков Ал-др Ив. Красная, 3.
Тинтурин Абр. Адол. Бухг. Желябова, 6.
Тиньков Георг. Ал-др. Чл. Петросовета. Симбирская, 22, сл. т. 545-50.
Тиняков Ал-др Гавр. Преп. Торговая, 17.
— Ал-др Ив. Писат. Герцена, 14.
Типограф Цалель Абр. Влад. типогр. Моховая, 8.
Типольт Ал-дра Никл. Врач. В. О., 4 л., 23.
Типот Викт. Як. Чл. союза драм. писат. Декабр. Пестеля, 14.
Типпель Влад. Фед. «Севзапкино». 3 Июля, 29.
Тираспольская Над. Льв. Арт. Чернышев пер., 14.
Тирронен Эм. Матв. Упр. зав. «Рубероид». Б. Охта, Ириновский, 57, т. 183-15.
Титаренко Георг. Як. Преп. Чернышев пер., 14.
Титков Григ. Фед. Живоп. Загородный, 28.
Титов Ал-др Ив. Преп. Удельная, Ярославский, 32.
— Ал-др Ив. Гражданская, 15, т. 549-88.
— Ал-др Никл. Торг. Боровая, 12.
— Ал-др Никл. Бухг. Б. Пушкарская, 61.
— Ал-др Петр. Инж. 3 Июля, 47.
— Анат. Диом. «Упвосо Пво». Симбирская, 35, т. 184-05.
— Андр. Ив. Казнач. о-ва художн. индивидуал. Фонтанка, 52.
— Андр. Мих. Предс. фабк. «Нева». Карловская, 28.
— Арс. Ив. Касс. Карповка, 30.
— Вас. Ал-др. Пр. 25 Окт., 63.
— Вас. Андр. В. О., Средний, 77.
— Влад. Ив. Инж. Торговая, 13.
— Георг. Вас. «Севзапводпути». Гавань, Опочинина, 70.
— Дм. Петр. Техн. Некрасова, 3.
— Ив. Серг. Влад. маг. Пр. 25 Окт., 114, т. 152-12.
— Ив. Степ. Гражданская, 15.
— Ив. Фед. Торг. 3 Июля, 51.
— Иллар. Степ. Горсткина, 6.
— Конст. Мих. Влад. чайн. Энгельса, 10.
— Леонид Гавр. Дир. «Г. О. З.», чл. Тов. Биржи. Чугунная, 20, т. 170-60.
— Мих. Ив. «С.-З. ж. д.». Бородинск., 1.
— Никл. Арк. Казанская, 6.
— Никл. Дм. Торг. Пр. бер. Невы, 108.
— Никл. Ив. Инж. Международный, 18.
— Никл. Ив. Слуцкого, 7, т. 139-79.
— Никл. Мих. Влад. пек. Энгельса, 10.
— Никл. Сем. Инсп. Рождественский пер., 9.
— Никл. Фед. Торг. Рузовская, 23.
— Пав. Тит. «Откомхоз». Нов. Дер. Сабировская, 19.
— Петр Никл. Влад. маст. Н. Дер., Шишмаревская, 25.
— Як. Емел. Комп. Чайковского, 24.
Титова Адел. Онуфр. Зав. шк. П. С., Малый, 7.
— Анаст. Никл. Врач. Киевская, 5-б.
— Ант. Ал-др. Райкоммунотд. Выб. р. В. О., 1 л., 18.
— Валент. Фед. Касс. Сельская, 4.
— Евд. Андр. Чл. Петроосвета. Агафонская, 14, сл. т. 190-98.
— Ел. Никиф. Влад. маг. Энгельса, 10.
— Елиз. Степ. Акуш. Пр. 25 Окт., 156.
— Ираида Никл. Преп. Скороходова, 6.
— Нина Никл. Влад. маст. Комиссаровская, 45.
— Нина Фед. Воспит. Моховая, 13.
— Ол. Петр. Нов. Дер., Набережная, 30.
— Праск. Мих. Торг. Гулярная, 21.

— Тат. Герас. Влад. маг. Пр. Володарского, 85.
— Тат. Ив. Делопр. Лиговка, 44.
Титомир Ив. Никит. Влад. маст. В. О., 11 л., 44.
Титоренко Ив. Ос. Юрист. Декабр. Пестеля, 13.
Титц Франц Эд. Влад. маг. 7 Красноармейская, 18.
Тихан Викторин Павл. «Пгзу». Бульв. Профсоюзов, 15.
Тиханов Ал-др Серг. Преп. Фонтанка, 64, т. 176-88.
— Валент. Никл. «Севзаводпути». Плуталова, 5.
— Вас. Мих. Торг. Перевозная наб., 29.
— Ив. Тих. Подрезова, 27, т. 133-33.
Тиханова-Клименко Мар. Ал-др. Фонтанка, 64.
Тиханович Андр. Павл. Преп. Смольный пр., 6.
— Елиз. Георг. Казн. 8 Советская, 47.
— Серг. Степ. Инж. В. О., 16 л., 11.
— Совват. Никл. Преп. 8 Советская, 47.
Тихановский Леонид Петр. «Центель». Бульв. Профсоюзов, 9.
Тихантовский Абр. Дав. Арт. Троицкая, 15, т. 178-02.
Тихая-Церетелли Мар. Георг. Преп. С'езжинская, 22.
Тихвинский Леонид Дм. Врач. Б. О., пр. Пролет. Победы, 25.
Тихеев Ден. Ив. Зав. Петр. отд. «Госстроя». 8 Советская, 48, т. 164-54.
Тихеева Елиз. Ив. Проф. «Инст. им. Лесгафта». 8 Советская, 48, т. 164-54.
— Лид. Влад. Преп. Мира, 28.
Тихий Меф. Иосиф. С'езжинская, 22, т. 159-68.
Тихменев Пав. Ив. Агент. С'езжинская, 22.
Тихобаев Петр Никл. Зав. «Большевик». Пр. с. Александровского, 50.
Тихов Витал. Гавр. Художн. Декабристов, 36.
— Гавр. Адр. «Инст. им. Лесгафта». Пулково, Обсерват.
— Пав. Мих. Музык. Мойка, 108.
Тиходеев Пав. Мих. Лаборант. Лесной, Сосновка, Политехн. инст.
Тихомандрицкий Григ. Ив. 3 Июля, 10.
Тихомин Дм. Як. Делопр. В. О., 16 л., 47.
Тихомиров Ал-др Агаф. Влад. бул. Детскосельский, 38.
— Ал-др Ал-др. Ф-ка «Пролетарий». Пр. с. Смоленского, 42.
— Ал-др Вас. Библиот. Некрасова, 32.
— Ал-др Вас. Фонтанка, 132.
— Ал-др Ег. Торг. Детскосельский, 38.
— Ал-др Ив. Б. Московская, 18.
— Ал-др Никл. 2 Муринский, 42.
— Ал-ей Ив. Бухг. Лиговка, 44.
— Арс. Андр. «Фабгосзнак». 10 Красноармейская, 9.
— Бор. Ал-др. Счетов. Нижегородская, 15.
— Бор. Мих. Преп. В. О., 16 л., 29.
— Вад. Леонид. Б. Пушкарская, 28-б.
— Вас. Петр. Торг. 2 Муринский, 31.
— Всев. Ал-др. Комп. Чайковского, 24.
— Георг. Як. Инж. Кирочная, 43-в.
— Григ. Никл. «Пепо». Пет. Лаврова, 35.
— Дм. Ал-еев. Преп. Пр. К. Маркса, 33.
— Евг. Ив. Проф. В. О., 18 л., 9.
— Евг. Павл. «Петроторг». Советский, 30, т. 152-17.
— Ив. Ал-еев. Влад. маг. Нарвский, 19.
— Ив. Ег. Влад. маг. Боровая, 3.
— Ив. Матв. Торг. Б. Охта, Пороховская, 14.
— Ив. Прокоп. Столярный пер., 9.
— Ив. Сем. Порох., Суворовская, 4.
— Иннокент. Конст. «Гл. Гидрогр. Упр.». Ижорская, 13.
— Матв. Вас. «Пепо». Пушкинская, 3.
— Мих. Ант. Чл. Петросовета. Кан. пис. Грибоедова, 59, сл. т. 149-09.
— Никиф. Сем. Чл. Петросовета, чл. Моск.-Нарвск. Райисполкома. Лубянская, 8.
— Никл. Ив. Кр. Зорь, 67.
— Никл. Лаврент. Зав. отд. норм. труда. 4 Советская, 4.
— Никл. Никл. Бухг. Усачев пер., 8.
— Никл. Никл. Руков. Слуцкого, 11.
— Никл. Степ. «Сахаротрест». Лесной, Английский, 61.
— Пав. Ал-еев. Влад. пек. Пушкинская, 10.
— Пав. Петр. «Упр. Окт. ж. д.». Молвинская, 11.
— Петр Арт. Влад. маст. Пр. Маклина, 38.
— Петр Степ. 2 почт.-тел. отд. Советский, 9.
— Сераф. Вас. «Откомхоз». 2 Муринский, 42.
— Степ. Ег. «1 таб. ф-ка». Крюков кан., 5.
— Фед. Дм. Торг. 3 Июля, 7.
Тихомиров-Ильин Карп Ил. П. С., Пр. К. Либкнехта, 104, т. 590-49.
Тихомиров-Семенов Георг. Евг. Арт. Боровая, 11.
Тихомирова Ал-дра Вас. Библиот. Надеждинская, 30.
— Ан. Арсен. «Росс. Публ. Библиот.». Мойка, 26.
— Ан. Вас. Касс. Герцена, 67.
— Валент. Петр. Врач. Л. Толстого, 1.
— Варв. Никл. Проф. Декабр. Пестеля, 4.
— Вера Павл. Преп. Казанская, 4.
— Евд. Конст. Чл. Петросовета. Троицкий, 16.
— Евг. Филипп. Комп. Чайковского, 24.
— Евфр. Вас. Торг. Халтурина, 27.
— Ек. Ал-еев. Влад. чайн. Столярный пер., 9.
— Зин. Петр. Преп. Пр. К. Маркса, 33.
— Люб. Павл. Пис. Чехова, 6.
— Мар. Ал-др. Делопр. Нижегородская, 15.
— Мар. Ив. Делопр. В. О., 16 л., 24.
— Мар. Фед. Ад'юнкт. В. О., 18 л., 9.
Тихомуров Ив. Павл. Б. Казачий пер., 4.
Тихоненков Петр Дм. 3 Июля, 10.
Тихонов Ал-др Григ. Влад. маг. Детскосельский, 38.
— Ал-др Дм. Зав. скл. 4 Красноармейская, 20.
— Ал-др Еф. Чл. Петросовета. Бабурин пер., 8, сл т. 541-20.
— Ал-др Никл. Инж., писат., зав. изд. «Всемирн. Литер.». Моховая, 36, т. 534-17.
— Анат. Матв. Техн. Серпуховская, 48.
— Андр. Павл. Преп. Смольный пр., 6.
— Валент. Мих. Теряева, 8.
— Вас. Ал-др. Инж. 5 Советская, 7.
— Вас. Дм. «Пепо». Нов. Дер., Шишмаревская, 55, т. 151-23.
— Вас. Никит. Смольный пр., 6, т. 152-49.
— Влад. Ив. Касс. Комиссаровская, 32.
— Влад. Конст. «Гл. Гидрогр. Упр.». Зверинская, 13.
— Ив. Еф. Торг. Сенная пл., 13.
— Ив. Ив. Новая, 6.
— Ив. Ив. Таб. ф-ка. В. О., Веры Слуцкой, 44.
— Ив. Ил. Торг. Лиговская, 96.
— Ив. Никиф. Пр. Нахимсона, 1.
— Ив. Тих. Извозопром. Подрезова, 27.
— Иос. Горд. Кирочная, 17, т. 170-79.
— Мих. Андр. Военком. В. Пушкарская, 58.
— Мих. Ив. Влад. маг. Крест. о-в, Петроградская, 16.
— Мих. Ил. Арт. Подольская, 28.
— Никл. Григ. Влад. маг. Гавань, Карташихина, 32.
— Никл. Павл. Петр. о-в, Ольховая, 3.
— Никл. Сем. Писат. Зверинская, 2.
— Петр Вас. Бухг. Б. Гребецкая, 24.
— Петр Петр. Зав. аг. Госбанка. 2 Советская, 27.
— Петр Петр. Счетов. Гаванская, 15.
— Серг. Петр. Бухг. Конная, 4.
— Тих. Вас. Влад. лавки. Калашниковская наб., 38.
— Фед. Ив. Влад. маст. Пр. Кр. Командиров, 7.
— Фед. Никит. «Фабгознак». Фонтанка, 144.
— Фед. Тих. Чл. Петросовета. Б. Московская, 16.
Тихонова Ал-дра Петр. Акуш. 6 Красноармейская, 19.
— Анаст. Никл. Арт. В. О., 6 л., 43.
— Ан. Дм. Торг. Сенная пл., 13.
— Ан. Як. Торг. Предтеченская, 14.
— Мар. Севаст. Преп. Пушкинская, 5.
— Мар. Тим. Влад. маг. Калашниковск. наб., 38.
— Мар. Тихон. Акуш. Советский, 63.
— Ол. Ив. Зубн. врач. Серпуховская, 17.
Тихонович Ив. Никл. «Петробумтр.». Ковенский пер., 9.
— Юлия Никл. Библиот. Пр. 25 Окт., 139.
Тихоновская Тат. Евг. Акуш. Глазовая, 25.
Тихонцев Дм. Кондр. Надз. исправд. Константиноградская, 6.
Тихоцкая Зин. Петр. Преп. В. О., 11 л., 44.
Тиц Дион. Павл. Врач. Коломенская, 42.
Тишинский Серг. Влад. «Окт. ж. д.». Пр. 25 Окт., 82.
Тишкин Ал-др Емел. В. О., 10 л., 15-б.
Тишлер Артур Карл. Агент. Обуховская ветвь, 75-а.
Тищевский Ал-др Ег. «Промбюро». Подрезова, 10.
Тищенко Вяч. Евг. Проф. Университетская наб., 7.
— Дм. Вяч. «Гос. Универс.». Университетская наб., 7, т. 179-63.
— Марк Вас. Торг. Б. Белозерская, 5.
— Никл. Куз. «Петроток». В. Охта, Абросимова, 6.
Ткач Терент. Никон. Бухг. Бармалеева, 4.
Ткачев Герм. Конст. Чл. колл. защ. Саперный пер., 16, т. 144-10.
— Наркис Мих. Чл. колл. защ. Комп. Чайковского, 50.
Ткачева-Пальчи Праск. Як. Инсп. Жуковского, 57.
Ткаченко Ал-др Георг. Врач. Каляева, 14.
— Викт. Никл. Воспит. Охтенский порох. завод.
— Георг. Влад. Влад. маст. 5 Советская, 38.
— Григ. Конст. Чл. правл. кооп. «Красн. Студент». 10 Красноармейская, 10.
— Дм. Степ. Делопр. Кан. пис. Грибоедова, 30.
— Ек. Петр. Счетов. С'езжинская, 24.
— Елиз. Ал-др. «Порт. таможня». Барочный басс., 25.
— Мар. Петр. Стат. С'езжинская, 24.
— Мих. Емер. Проф. Лесной, Институтский пер., 5.
— Нина Иос. Врач. Лесной, Институтский пер., 5.
— Петр Тих. Троицкая, 15.
— Серг. Андр. Техн. Тверская, 12.
— Серг. Степ. Врач. Кр. Курсанта, 21.
Ткачук Григ. Мих. Пр. К. Либкнехта, 46.
Ткнина Евд. Ал-др. «Пепо». Лесной, Сосновка, 4.
Тлущиковский Леон. Викт. Инсп. Герцена, 56.
Тлянин Ал-ей Сампс. Влад. маст. Можайская, 35.
Тоб-Туманов Ал-др Марк. Арт. Карповка, 30.

Тоболкин Ив. Ал-еев. Влад. маг. П. С., Успенский пер., 5.
Тоболькевич Викт. Ив. В. О., 11 л, 10.
Тобре Ел. Ив. Инсп. Пр. К. Либкнехта, 51.
Товбин Нахман Бенц. Торг. Конная, 8.
Тове Елиз. Льв. Счетов. Лесной пр., 50.
Товим Людв. Альб. Чл. Фонд. биржи. Саперный пер., 9, т. 151-41.
Товсеевский Менд. Шлем. Греческий, 19.
Товстик Евг. Конст. Библиогр. пом. зав. шк. Гагаринская, 23.
Товстолес Ив. Ив. Агент. Геслеровский пер., 3-а.
— Флав. Павл. Инж. Каляева, 41, т. 539-09.
Тодер Ал-др Ил. Торг. 10 Советская, 14.
Тодес Моис. Данил. Загородный, 28, т. 147-29.
Тойвиайнен Пав. Андр. Преп. Университетская наб., 13.
Тойво Ал-др Ив. Чл. Петросовета. чл. презид. В.-О. Райисполкома, организ. В.-О. Района. В. О., 8 л., 43, д. т. 159-42, сл. т. 161-73.
Тойвола Аксель Вильг. Преп. Румянцевская пл., 1.
Тойпан Марг. Венед. Преп. Пр. Майорова, 20.
Токарев Ал-др Конст. Стат. Левашевский, 15.
— Вас. Павл. Инж. Черниговская, 9.
— Влад. Ал-др. Влад. маст. Международный, 48.
— Кирилл Вас. Влад. маг. Пр. К. Либкнехта, 49.
— Никл. Никл. «Мурм. ж. д.». Ропшинская, 11.
— Пав. Конст. «Губздрав». Нов. Дер., Хабаровская, 3.
— Пав. Конст. Чл. колл. защ. Зверинская, 18.
Токарева Ал-дра Никл. Чл. Петросовета. Пл. Воровского, 1 дом Советов, т. Дворец Труда, местк.
— Вера Конст. Стат. Нов. Дер., Хабаровская, 3.
— Над. Никл. Делопр. Ропшинская, 11.
Токаренко Ан. Ил. Чернышев пер., 12, т. 161-45.
— Вас. Ил. Зав. техн. ч. Кам. о-в, наб. Б. Невки, 22.
Токарская Мар. Тим. Массаж. Фонтанка, 131.
Токарская-Буйновская Валент. Ант. Врач. Пр. К. Либкнехта, 69.
Токарский Никл. Мих. Декабр. Рылеева, 8.
Токачиров Марк. Самис. Агент. Пролеткульта, 6.
Токмачев Серг. Мих. Преп. Лесной, Институтский, 19.
Токой Нест. Андр. Кр. Зорь, 26.
Толбухина Ек. Ив. Нижегородская, 31.
Толвинская Соф. Мих. Врач. Лесной, Сосновка, 1.
Толвинский Вацл. Ал-др. Проф. Лесной, Полит. Ин-т.
— Владисл. Андр. Международный, 34-а.
Толетинский Влад. Еф. Надзир. исправд. Кр. Зорь, 9.
Толиков Ив. Ал-др В. О., Наличная, 33.
Толкач Андр. Ос. «Севзапгоспароходство». Герцена, 26.
Толкачев Вас. Никон. Чл. Петросовета. В. О., Академический пер., 4.
— Потап Кирилл. Торг. Международный, 45.
— Серг. Анат. Научн. сотр. Ломанский пер., 7.
Толкунов Спирид. Вас. Торг. Международный, 2.
Толкунова Ол. Мих. Техн. 5 Красноармейская, 1.
Толкушкин Фед. Еф. Саблинская, 15, т. 556-36.
Толлер Альф. Олег. Секр. Норв. делег. В. О., 1 л., 48, т. 186-44.
Толли Георг. Георг. Ракова, 37, т. 167-32.
Толль Влад. Густ. Преп. Рузовская, 3.
Толмазов Андр. Ил. Чл. Петросовета. В. С., Тимофеевская, 17.
Толманова Тат. Матв. Счетов. Пр. с. Володарского, 5.
Толмачев Ал-др Ал-др. Юрист. Декабристов, 1.
— Ал-др Никл. Бухг. Декабристов, 33.
— Вас. Никл. Преп. Пр. К. Либкнехта, 37.
— Пав. Иннок. Научн. сотр. В. О., 7 л., 2.
— Петр Григ. «Северокустарь». М. Посадская, 11.
Толмачева Мар. Конст. Зубн. врач. Желябова, 13.
— Мар. Льв. Писат. Декабристов, 33.
Толмачевская Нат. Ив. Красная, 7.
Толоконцев Никл. Григ. «П. Н. П. С.». 8 Красноармейская, 21.
Толокошкова Вера Георг. Б. Посадская, 10.
Толоцкий Евг. Стеф. В. О., 14 л., 31.
Толочинова Мар. Матв. Стат. Бронницкая, 5.
Толочко Вас. Нил. В. О., Канареечная, 6.
Толощук Пав. Дм. Кр. Зорь, 65, т. 169-70.
Толпыго Ел. Ил. Акуш. Лиговская, 277-б.
— Конст. Фед. Миргородская, 3.
Толстиков Вас. Дм. Чл. Петросовета. Смольный, делегатск. пол., т. 539-37.
Толстикова Вал. Серг. Комп. Чайковского, 1.
Толстов Вас. Ив. Лиговская, 117.
Толстова Анаст. Андр. Акуш. Стремянная, 19.
Толстой Ив. Ив. Проф. Песочная, 26.
Толстоног Дав. Берк. Торг. 3 Июля, 32.
Толстопятов Ал-др Влад. Бухг. Кр. Курсанта, 23.
— Вадим Мих. Преп. Пис. Писарева, 4.
Толстоусов Ал-др Никл. Лиговская, 99.
Толубеева Нат. Анат. Врач. Кр. Зорь, 19.
Толумбасов Ив. Никл. Предс. фабк. Пороховская, 22.
Толченникова Мар. Ал-др. Счетов. Желябова, 15.
Толчинский Раф. Мих. Инж. Саперный пер., 13.
Тольский Андр. Андр. Проф. Тверская, 13.
Томан Отто Фом. Железнодорожная, 7.
Томанская Валер. Серг. Комп. Чайковского, 6, т. 139-42.
Томаров Евг. Валент. Инж. Лахтинская, 8.
Томарс Иос. Сем. Преп. Достоевского, 30.
Томас Влад. Ив. Некрасова, 58.
— Пав. Ив. Бухг. Псковская, 25.
Томасов Никл. Никл. Проф. Университетская наб., 11.
Томасова Агрипп. Тим. Чл. Петросовета, «П. Г. О. Н. О.». 1 ул. Дер. Бедн., 11, т. 578-37.
Томасон Роб. Карл. Инсп. Труда. Ново-Нарвское шоссе, 23.
Томах Леон. Афан. Коррект. 3 Июля, 10.
Томашевич Ант. Григ. Арт. Шкапина, 31.
Томашевская Анаст. Фед. Влад. маст. В. О., 6 л., 21.
— Ол. Арс. Акуш. Пр. Юн. Пролетария, 8.
— Ол. Серг. Делопр. Пр. Маклина, 19.
— Раиса Ром. Научн. сотр. Климов пер., 7.
Томашевский Болесл. Ив. Влад. маст. Б. Разночинная, 3.
— Бор. Викт. Научн. сотр. Климов пер., 7.
— Ив. Юл. Бородинская, 6.
— Петр Григ. Дерптский пер., 7.
— Феод. Герас. Арт. Псковская, 13.
Томберг Альфр. Теод. Зав. маг. Пр. 25 Окт., 23.
— Артур Як. Провиз. Цветочная, 27.
— Викт. Март. Ген. конс. Эст. Мойка, 79, т. 191-02.
— Фед. Фед. Зав. завод. 6 Советская, 31.
Томеско Георг. Конст. Муз. В. О., Пр. Пролет. Победы, 21.
Томилин Никл. Вас. Зав. ревиз. отд. Мойка, 71.
— Никл. Мих. Преп. Поварской пер., 6.
Томилина Вера Валер. Писат. Желябова, 14.
— Ек. Ив. Организ. Р. К. С. М. Очаковская, 8.
— Марта Серг. Акуш. Жуковского, 28.
— Тат. Мих. Преп. Пр. 25 Окт., 182.
Томилов Ион. Павл. Чл. Петросовета. Ср. Под'яческая, 5, сл. т. 585-86.
Томилов-Колоколов Леонид Петр. Врач. Воинова, 1.
Томилова Нат. Леонид. Врач. Л. Толстого, 6.
Томко Ал-ей Фед. Агент. Казанская, 42.
Томс Альб. Франц. Бухг. Херсонская, 10.
Томсен Влад. Ал-др Делопр. Кирочная, 22.
Томсон Влад. Эд. Арт. Торговая, 27.
— Никл. Карл. Товаровед. Желябова, 7.
— Серг. Ил. Нач. касс. част. Гончарная, 5.
Томчин Вениам. Юдов. Влад. кафе. Пр. 25 Окт., 22.
— Як. Юр. Кр. Связи, 4, т. 163-23.
Томчинский Наум Ил. Торг. Кан. пис. Грибоедова, 72, т. 583-30.
Томчук Григ. Ив. Надз. исправд. Тележная, 16.
Томшунас Степ. Юл. Влад. маг. Опочинина, 52.
Тон Ал-др Карл. Инж. Кронверкская, 23, т. 583-38.
Тонких Ан. Вас. Прозект. Лахтинская, 1.
Тонков Влад. Никл. Проф., чл. Петросовета, нач. «Вомедак». Боткинская, 9, д. т. 531-59, сл. т. 160-79.
Тонкова Вера Влад. «Вомедак». Пр. К. Маркса, 7-а.
Тонконогая Соф. Бор. Врач. Пр. 25 Окт., 10.
Тонконогая-Сербрийская Рах. Натан. Врач. Гончарная, 29.
Тонконогий Як. Еф. Врач. Коломенская, 1, т. 193-41.
Тонкошкуров Анат. Дм. Касс. Пр. Маклина, 17.
Тончук Мих. Серг. Преп. Столярный пер., 4.
Тоньшин Вас. Авд. «С.-З. ж. д.». Шкапина, 27.
Тооль Бор. Ив. Преп. В. О., 1 л., 52.
Тоом Авг. Карл. «Станкострой. зав.». Полюстровская наб., 29, т. 560-81.
Топильский Георг. Ал-др. Бухг. Пр. пис. Добролюбова, 21.
Тополева Екат. Мих. Акуш. Б. Охта, Георгиевская, 48.
— Ол. Феоф. Марата, 6.
Топорков Ал-др Серг. Троицкая, 3.
— Конст. Павл. 1 ул. Дер. Бедноты, 10, т. 187-06.
Топоркова Мар. Ал-др. Врач. Пр. К. Маркса, 69.
Топоркова-Зильберт Зин. Ал-др. Арт. Некрасова, 10.
Топоров Никл. Абр. Чл. Губсуда, чл. Арбитр. Комиссии при Севзапэкосо, преп. ун-та им. Зиновьева. Достоевского, 32.
Топорова Мар. Бор. Достоевского, 32.
Топоровская Нат. Мих. Арт. 2 Красноармейская, 16.
Топталов Григ. Ал-др. Чл. Петорсовета, предс. фабкома. Басков пер., 32.
Топчевский Влад. Сем. Агент. Расстанная, 2.

Торадкевич Соф. Мих. Преп. Советский, 39.
Торапкевич Аполл. Ив. Преп. Лесной, Институтский пер., 5.
Торбаев Влад. Серг. Зав. библиот. Марата, 62.
Торвард Арк. Юл. Бухг. Детскосельский, 36.
Торвелайнен Адол. Карл. П. С., Пр. К. Либкнехта, 70, т. 175-12.
Торвидович Феликс Юр. Торг. Школьный пер., 2.
Торвинен Эмил. Иоган. Фонтанка, 52, т. 579-30.
Торговец Вера Дав. Чл. Петросовета. Пл. Воровского, 1 дом Советов, сл. т. 177-59.
Торговицкий Игн. Григ. Инстр. Широкая, 38.
Торгонин Валент. Конст. Делопр. Б. Пушкарская, 4.
Торгушникова Евг. Филипп. Акуш. Коломенская, 15.
Торен-Вендрш Евг. Никл. В. О., 4 л., 17.
Торикка Андр. Андр. Чл. Петросовета. Новопроложенная, 10-а.
— Ол. Ив. Чл. Петросовета. Новопроложенная, 10-а.
Торицын Ал-др Ал-еев. Торг. Гагаринская, 34.
Торкановский Сем. Бор. Врач. Каляева, 16, т. 576-18.
Торкачева Ал-дра Ив. Врач. В. О., 18 л., 19-б.
— Матр. Ив. Ординат. «Вомедак». Лоцманская, 20.
— Над. Ив. Врач. Псковская, 34.
Торкиус Серг. Фед. Слуцкого, 13, т. 533-33.
Торлейхуер Эрн. Ром. Торг. Пр. 25 Окт., 90.
Тормосова Лия Петр. Акуш. Лиговка, 10.
Тормышева-Подобедова Неон. Вас. Врач. Рузовская, 5.
Торнеус Евг. Никл. Счетов. В. О., 12 л., 23.
— Люб. Никл. Преп. В. О., 8 л., 59.
Торовазова Над. Никл. Торг. Сенная пл., 13.
Торопайнен Никл. Богд. Пушкинская, 11, т. 566-52.
Торопов Андр. Дм. Уч. библиогр. Социалистическая, 28.
— Дм. Ив. Врач. В. О., 12 л., 31-б.
— Ив. Мих. Предс. местк. Обводный кан., 154.
— Як. Зах. В. О., Кожевенная л., 20.
Торопова Елиз. Дм. Инстр. Кан. пис. Грибоедова, 2.
— Мар. Ипп. Научн. сотр. Красная, 7.
Торопыгин Мих. Як. Геслеровский пер., 29.
Торпан Эд. Як. Техн. Кирочная, 24, т. 187-50.
— Як. Мих. Преп. В. О., 1 л., 52.
Торринг Ан. Павл. Делопр. Кронверкская, 23.
— Мод. Ал-др. Бухг. Карповка, 20.
Торф Иос. Исаак. Арендат. Ракова, 29, т. 559-73.
Тоскин Ал-др Вас. «Петроток». Гатчинская, 31.
Тотвен Стан. Ант. Зубн. врач. Желябова, 29.
Тотеш Исаак Дав. 7 Советская, 28, т. 576-36.
— Сем. Аарон. «Крымтабактрест». Ракова, 6.
Тотсель Элиза Ян. Преп. В. О., 2 л., 45.
Тоу Евг. Сем. Зав. 52 почт.-тел. отд. Кондратьевский, 17-а.
Тоужин Никл. Петр. Юрист. Кан. пис. Грибоедова, 71.
Тофило Евг. Вас. Делопр. Столярный пер., 6.
Тоше Влад. Мих. Пр. 25 Окт., 132.
Травин Петр Матв. В. О., 13 л., 74.
Травина Лид. Фед. Арт. Пис. Писарева, 10, т. 145-72.
— Тат. Вас. Торг. Б. Белозерская, 15.
Травкин Вас. Матв. Пр. К. Либкнехта, 31.
— Ив. Лавр. Стачек, 87.
— Ив. Сем. Влад. маг. Ломанский пер., 5.
— Никл. Андр. Чл. союза драм. писат. Нижегородская, 7.
Травский Влад. Куз. Арт., писат., чл. союза драм. писат. Кан. пис. Грибоедова, 107.
Травчетов Серг. Матв. Преп. Раз'езжая, 11.
Трайнин Сам. Аарон. Пр. Огородникова, 48, т. 135-59.
— Солом. Сам. Кан. пис. Грибоедова, 158, т. 149-69.
Тракинер Абр. Лейб. Влад. маст. 3 Июля, 61.
— Ан. Як. Торг. 3 Июля, 49.
— Исаак Леонт. Комиссаровская, 47, т. 188-36.
— Лейзер Лейб. Влад. маст. 3 Июля, 49.
Трактин Конст. Ив. Влад. парикм. Бол. Зеленина, 31.
Тракторов Петр Никит. Фотогр. Лиговская, 87.
Тракшин Ал-др Сем. Влад. парикм. Малков пер., 8.
Трамберг Мар. Ив. Пр. К. Либкнехта, 22.
Трамбицкий Ал-ей Бор. Проф. В. О., 8 л., 41.
Трандафилов Конст. Ал-еев. С'езжинская, 29, т. 160-68.
Транин Сам. Арон. Влад. зав. Пр. Огородникова, 48.
Транковский Ив. Петр. Пр. Огородникова, 48.
Транцеев Серг. Ал-др. Дир-ор гос. фарф.-стекл. зав. Жуковского, 15, т. 181-26.
Траншель Влад. Андр. Ботан. В. О., Тучкова наб., 12.
Трапезников Вяч. Ал-др. Марата, 62, т. 570-28.
— Никл. Вас. Бухг. Фонтанка, 74.
Трапезникова Ант. Григ. Делопр. Декабристов, 18.
Трапезонциан Габриэль Багдасиан «Хлебопродукт». Мытнинская наб., 3.
Трапицын Валент. Ив. Инж. «Эльмаштрест». Преображенская, 42-а.
Траповицын Валер. Анат. Преп. Слуцкого, 17.
Трасак Соф. Ант. Преп. Казанская, 47.
Трастанецкий Моис. Марк. Преп. Халтурина, 27.
Трауб Исаак Льв. Влад. маг. Гражданская, 27.
Трауб-Либготт. Зубн. врач. Лиговская, 157.
Траубе Ал-др Влад. Красная, 42, т. 149-87.
Траубе-Фейтельсон Мина Исаак. Зубн. врач. Международный, 120.
Трауберг Зах. Дав. Зав. техн. частью типогр. Коломенская, 7, т. 567-96.
Трауман Ек. Густ. Преп. Кирочная, 8.
Траурова Ал-дра Фед. Контрол. Симбирская, 13.
Трахтенберг Валент. Артур. Режисс., декорат., чл. союза драм. писат. В. О., Веры Слуцкой, 44.
— Григ. Герм. Техн. директ. Энгельса, 1.
— Ив. Вас. Халтурина, 11.
— Леон Бор. Кронверкский, 27, т. 171-05.
— Фед. Герм. Юрист. Казанская, 52.
— Ципа Исаак. Влад. маг. Пр. Володарского, 30.
Трачевский Георг. Ал-др. 1 ул. Дер. Бедноты, 10.
Требезов Никл. Павл. Нач. пожарн. части. Лиговская, 151.
Тревер Камилла Вас. Хранит. музея. Пр. 25 Окт., 17, т. 575-15.
Трегубов Влад. Влад. «Севзапгосстрой». 12 Красноармейская, 3.
— Фед. Ив. Торг. Ропшинская, 12.
Трегубова Валент. Петр. Преп. 4 Красноармейская, 19.
Трегулов Ахмаджан Сябит. Торг. Новосивковская, 5.
Трей Лид. Авг. Арт. 3 Советская, 18.
Трейбер Вас. Карл. «Гос. ф-ка им. Шарова». Калашниковская наб., 74.
Трейвас Ревек. Гавр. Врач. Розы Люксембург, 19.
Трейгель Мар. Мих. Акуш. В. О., 21 л., 12.
Трейгис Ипп. Ив. «Севзапгосстрой». Пр. Майорова, 3.
— Меч. Клеофан. Врач. Петроградская наб., 22.
Трейден Леоп. Ал-др. Кр. Зорь, 26, т. 548-34.
Трейер Альфр. Ив. Торг. Можайская, 9.
— Магнус Ал-др. Инж. Пис. Писарева, 14, т. 555-11.
Трейлебен Вера Карл. Влад. маг. Столярный пер., 12.
Трейлиб Руд. Дидр. Пом. зав. общежит. В. О., 5 л., 28.
Трейльман Фед. Ив. Делопр. М. Об'ездная, 5.
Трейман Вильг. Густ. Контрол. Канонерская, 22.
Трейроза Адол. Ив. Извозопром. Мариинская, 12.
Трейтенфельд Агн. Генр. Стат. Тамбовская, 91.
Трейфельдт Карл Юр. Редакт. Фонтанка, 60.
Трелленберг Ол. Вас. Преп. Серпуховская, 11.
Тренке Ал-др Ал-др. Зав. типогр. Максимилиановский пер., 13, т. 171-41.
— Ол. Ал-др. Счетов. М. Мастерская, 11.
Трентовиус Ел. Влад. Библиот. Кронверкский, 33.
Трепицын Ив. Никл. Чл. колл. защ. С'езжинская, 27, т. 155-94.
Треплева-Поляк Дора Исаевн. Арт. Каляева, 41.
Тресвятская-Корнилова Вера Льв. Зубн. врач. Некрасова, 19, т. 128-88.
Тресвятский Валент. Ал-др. Предс. план. ком., преп. Широкая, 21.
Трескин Влад. Дм. Делопр. Пр. 25 Окт., 50.
Трескунов Мих. Еф. Пис. Чернышевского, 17.
— Сам. Ос. «Волод. Райисполк.». Лиговка, 44, т. 143-94.
Третьяк Григ. Тим. Преп. Песочная, 5.
— Мар. Наз. Преп. Гончарная, 14.
Третьяков Ал-др Ал-еев. Греческий, 15.
— Ал-др Вас. Счетов. В. О., 4 л., 3.
— Ал-др. Ив. Счетов. Лесной, Поклонная, 12.
— Ал-др Никл. Бухг. Калинина, 11.
— Ал-др Петр. Механ. Московское шоссе, 20.
— Евг. Анат. Арт. Фонтанка, 39, т. 552-57.
— Мак. Никл. Инж. Пр. 25 Окт., 22.
— Никл. Вас. Проф. Лесной, Институтский, 5.
— Никл. Павл. Делопр. Пр. 25 Окт., 66.
— Пав. Ал-еев. Зав. фин. ч. зав. «Вперед». Наб. р. Смоленки, 13.
— Пав. Мих. Юрист. 1 Советская, 12.
— Петр Зинов. Советский, 11.
— Фед. Вас. В. О., Пр. Прол. Победы, 5.
Третьякова Евг. Никл. Преп. Смольный пр., 6.
— Ел. Конст. Делопр. Бронницкая, 36.
— Над. Гавр. Торг. 6 Советская, 31.
Третьяковская Ан. Як. Касс. Фонтанка, 144.

Трефахин Мих. Мих. Влад. маг. Бармалеева, 5.
Трефилов Ал-др Андр. Чл. Петросовета. Советский, 45, сл. т. 146-46.
Трефилова Люб. Ал-др. Арт. Пр. 25 Окт., 59.
Трефильцева Анф. Фед. Контрол. Декабристов, 42.
Тривас Наум Серг. Научн. сотр. Пл. Воровского, 5.
Тривус Иос. Льв. Врач. Пр. К. Либкнехта, 51.
— Мих. Абр. Врач. В. О., 8 л., 19.
Тривус-Кац Фанни Абр. Зубн. врач. Пр. К. Либкнехта, 38.
Тривуш Лаз. Ос. Врач. Кан. пис. Грибоедова, 89, т. 538-79.
Тризна Мар. Гавр. Преп. Фонтанка, 5.
Тризно Бор. Вас. Музык. Гулярная, 22.
Трилев Влад. Тим. Врач. Раз'езжая, 23, т. 134-67.
Трилиссер Дав. Абр. Пр. Нахимсона, 1, т. 142-01.
Тринклер Вас. Вас. Мастерская, 9.
— Георг. Вас. Преп. М. Мастерская, 9.
Трипецкий Ал-др Ив. «Окт. ж. д.». Пис. Чехова, 8.
— Пав. Петр. Казначейская, 2.
Триполитов Мих. Никл. Консульт. Фонтанка, 139.
Трипольский Валер. Сем. «С.-З. ж. д.». Конная, 1.
— Солом. Моис. Декабр. Пестеля, 5, т. 154-12.
Триумфов Ал-др Викт. Песочная, 5.
— Викт. Ал-др. Инж., зам. упр. тел. сет. С.-З. обл. Апт. о-в, Песочная, 5, т. 132-00.
Трифильева Ал-дра Григ. Торг. Международный, 22.
Трифонов Ал-др Григ. Торг. Шкапина, 18.
— Ал-др Петр. Штаб II. В. О. Б. Пушкарская, 59.
— Анан. Вас. Контрол. Троицкая, 15.
— Вас. Петр. Торг. Пр. с. Мих. Архангела, 17.
— Вас. Род. Пом. бухг. Растанная, 2-в.
— Викт. Триф. Секр. В. О., 10 л., 17.
— Влад. Андр. Бухг. Лахтинская, 8.
— Влад. Вас. Зав. делопр. Лиговская, 26.
— Влад. Георг. Агент. Саблинская, 18.
— Влад. Фед. Черная речка, 47.
— Григ. Ал-др. Перекупной пер., 9.
— Ив. Петр. «ПОВИС». Глинки, 15.
— Лавр. Петр. Пушкинская, 1.
— Мих. Ив. Счетов. Школьный пер., 3.
— Як. Евд. Влад. маг. Международный, 75.
— Як. Павл. Счетов. Декабр. Рылеева, 25, т. 136-24.
Трифонова Ал-дра Феликс. Пом. зав. почт. отд. Обводный кан., 177.
— Ан. Георг. Стат. В. О., 11 л., 58.
— Зин. Конст. Влад. чайн. Обводный кан., 53, т. 134-55.
— Клавд. Никл. Делопр. В. О., Веры Слуцкой, 86.
Трищенков Вас. Нефед. «Откомхоз». Выб. с., Лесной, 28.
Троепольская Мар. Вас. Счетов. Пр. Кр. Командиров, 16.
Троицкая Августа Мих. Преп. 6 Красноармейская, 23.
— Ал-дра Дм. Врач. Лермонтовский, 7.
— Ал-дра Ив. Врач. Пр. 25 Окт., 182.
— Ан. Ив. Преп. Пр. 25 Окт., 182.
— Ант. Ив. Преп. Пр. К. Либкнехта, 37.
— Ант. Никл. Арт. 12 Красноармейская, 8.
— Ек. Никл. Ждановская наб., 7.
— Ир. Петр. Научн. сотр. Новая, 13.
— Лид. Вас. Моховая, 42.
— Нат. Ал-еев. Делопр. Пр. 25 Окт., 102.
— Ол. Вас. «Гидрол. Инст.», научн. сотр. Пр. Володарского, 31.
— Соф. Никл. Арт. Загородный, 28.
— Тат. Ал-др. Стат. В. О., С'ездовская, 7.
Троицкая-Андрезен Ал-дра Дм. Врач. Татарский пер., 14.
Троицкая-Носкова Мар. Влад. Врач. В. О., 4 л., 5.
Троицкая-Холуянова Варв. Никл. Врач. Песочная, 5, т. 141-15.
Троицкий Ал-др Влад. Чл. Петросовета. Финский пер., 4, сл. т. 149-52.
— Ал-ей Ал-др. Зав. отд. стат. В. О., 4 л., 5.
— Вас. Георг. Дириж. Гутуевск о-в, Наб. р. Екатериновки, 17-а.
— Вас. Ив. Уч. сотр. Ломанский пер., 5.
— Влад. Ал-еев. Чл. Петросовета. Херсонская, 10.
— Влад. Никл. Преп. Пр. пис. Добролюбова, 27.
— Георг. Викт. Инж. Пр. К. Маркса, 31.
— Дм. Вас. Казн. Кр. Зорь, 63.
— Ив. Гавр. «Росс. Публ. Библиот.». Пр. 25 Окт., 182.
— Ив. Никл. Счетов. Восстания, 15.
— Иос. Петр. Зав. отд. Пр. Володарского, 35.
— Конст. Ив. Зав. кино-театр. «Колизей». Восстания, 1.
— Леонид Изр. Декабр. Рылеева, 27, т. 530-84.
— Леонид Серг. Преп. В. О., 18 л., 9.
— Мих. Вас. Зав. шк. Кирилловская, 11.
— Мих. Серг. Б. Посадская, 24.
— Никл. Вен. Преп. Красноармейская, 19.
— Никл. Никл. Подковырова, 24, т. 553-26.
— Никл. Павл. Зам. зав. Текст. синдик. Пушкинская, 18.
— Никл. Серг. Инсп. Б. Зеленина, 29, т. 573-87.
— Сем. Ив. Уч. сотр. Волково поле, Воздухшкола.
— Серг. Ив. Чл. колл. защ. Кр. Связи, 5, т. 581-38.
Тройников Дм. Тим. Рузовская, 19.
Тройницкий Серг. Никл. Дир. «Гос. Эрмитажа». Наб. 9-го Января 1905 г., 34.
Трок Влад. Ив. «П. Г. О. Н. О.». Боровая, 26.
— Гавр. Мирон. Врач. Марата, 42.
Трокинер Исаак Леонт. Торг. Комиссаровская, 36.
Тромпетер Гертруда Карл. Делопр. Варваринская, 17.
Трон Евг. Жан. Врач. Пет. Лаврова, 18.
Троп Лев Моис. Б. Разночинная, 3.
Тропашко Ив. Ром. Влад. маст. Пр. 25 Окт., 18.
Тропейко Ант. Петр. Чл. Петросовета. Моск. заст., Колмаковская, 105.
Тропин Ал-ей Ив. Влад. маг. Декабристов, 40.
— Конст. Викт. Марата, 30.
Тропкина Марта Фед. Преп. Троицкая, 9.
Троповицын Валер. Анат. Преп. 10 Советская, 10.
Троповский Евг. Наум. Писат. «Госиздат». Лесной, Старопарголовский, 47.
Троскин Петр Ал-др. Уч. надзир. милиц. Смольный делегатск. пол.
Тростанецкий Моис. Марк. «Инст. им. Лесгафта». Халтурина, 27.
Тростянская Адель Адол. Массаж. Пр. 25 Окт., 106.
Тростянский Як. Абр. Скульпт. Блохина, 14-а.
Трофименко Викт. Мих. Пиротехн. Лабораторное шоссе, 2.
— Никл. Дав. Лесной, Старцева, 11.
Трофимов Ал-др Влад. Преп. «В.-Морск. Акад.». Широкая, 19, т. 573-13.
— Ал-др Григ. Пр. с. Смоленского, 61.
— Ал-др Ив. Фонтанка, 94.
— Ал-др Игн. Б. Белозерская, 19.
— Ал-др Як. Лесной, Старопарголовский, 32.
— Ал-ей Троф. Чл. Петросовета. Пр. с. Володарского, 1.
— Вас. Мих. Манежная, 1.
— Вас. Степ. Троицкая, 15.
— Вениам. Бор. Воинова, 48, т. 555-39.
— Дем. Тим. Чл. Райисполкома Центр. района. Бульв. Профсоюзов, 5.
— Деом. Троф. Пом. команд. В. О., 12 л., 21.
— Евг. Никл. Влад. конт. Кр. Зорь, 26.
— Еф. Троф. Чл. Петросовета, зав. Т. Э. О. союза текстильщиков. Комиссаровская, 40, сл. т. 564-07, д. т. 158-56.
— Ив. Фед. Влад. маст. Толмачева, 16.
— Ив. Як. Предс. спорт. кл. Кр. Курсантов, 11.
— Исай Данил. Влад. парикм. Моховая, 3, т. 133-88.
— Конст. Як. Пом. зав. 14 почт.-тел. отд. В. О., 14 л., 85.
— Макс. Фед. Торг. Клинский, 8.
— Матв. Дм. «Повсу». Боровая, 36.
— Митр. Фед. Влад. пек. Кан. пис. Грибоедова, 56.
— Мих. Андр. Стачек, 9.
— Мих. Влад. Инж. В. О., 16 л., 13.
— Мих. Ив. «Петрокоопшвей». 1 Красноармейская, 2.
— Мих. Мих. Калашниковская наб., 28.
— Мих. Тим. Пр. Юн. Пролетария, 45.
— Никл. Ал-др. Лиговская, 58.
— Никл. Мих. Бухг. 5 Советская, 24.
— Никл. Павл. Товаров. Выборгская наб., 35.
— Никл. Троф. Счетов. Пр. 25 Окт., 170.
— Петр Григ. В. О., Веры Слуцкой, 24.
— Петр Никл. Касс. Московская, 34.
— Петр Никл. Пушкинская, 20.
— Сем. Тим. Чл. Петросовета, зам. Уполнаркомпрода, предс. союза Совработников. Бульв. Профсоюзов, 5, сл. т. 561-67, д. т. 546-25.
— Серг. Фед. Торг. Клинский, 8.
— Тим. Агап. 8 Красноармейская, 19.
— Фед. Ал-еев. Лоцм. Лоцманский о-в, 15.
— Фед. Еф. Влад. маст. Набережная, 39.
— Фрол Троф. Чл. Петросовета, чл. В.-О. Райисполкома. В. О., 8 л., 75, сл. т. 532-71.
Трофимова Евг. Фрол. Арт. Ракова, 19.
— Ек. Степ. Торг. Кан. пис. Грибоедова, 56.
— Ксен. Влад. Чл. Петросовета. Красн. Зорь, 26, т. 150-22.
— Лид. Гавр. Чертежн. Лермонтовский, 8.
— Лид. Ив. Зав. дет. дом. Лесной, Болотная, 13.
— Мар. Ив. Влад. маг. Пр. Маклина, 17.
— Мар. Матв. Боровая, 3.
— Мар. Мих. Преп. Б. Пушкарская, 36.
— Мар. Никит. Акуш. Пр. 25 Окт., 170.
— Сераф. Ив. Делопр. Андреевская, 10.
Троцкая Тат. Григ. Зубн. врач. Декабр. Рылеева, 5.
Троцкий Бор. Конст. Пис. Чехова, 2, т. 542-42.
— Ив. Григ. Влад. парикм. В. О., 10 л., 1.
— Иос. Григ. Инж. Достоевского, 30, т. 173-39.
— Леонид Изр. Декабр. Рылеева, 27.
— Ной Абр. Архит. Декабристов, 52.
Трошенков Петр Степ. Механ. Гавань, Остроумова, 30.
Трошихин Вас. Мих. Инж. Лесной, Новая, 14.

Трощинский Ив. Павл. Музык. Надеждинская, 44.
Трояновская Таисия Ал-др. Арт. Кан. пис. Грибоедова, 114, т. 560-18.
Трояновский Викт. Феликс. Проф., зав. шк. Фонтанка, 62, т. 580-79.
Троянская Ал-дра Мих. Преп. Дровяная, 4.
Трубецкой Ал-ей Ал-еев. Торг. Заставская, 26.
— Никл. Ег. Подрезова, 26-б.
Трубицын Мих. Ив. Арт. Пр. 25 Окт., 140.
— Мих. Фед. Таб. ф-ка. Детскосельский, 38.
Трубкин Мих. Григ. 12 Красноармейская, 19.
— Никл. Павл. Торг. Лештуков пер., 19.
Трубников Влад. Ал-еев. Бухг. Красная, 20.
Трубникова Елиз. Арс. Библиот. Подковырова, 2.
Трубятчинский Никл. Никл. Пет. Алексеева, 4.
Труверт Магда Вас. Преп. Некрасова, 14.
Труев Ив. Ал-др. Делопр. Лазаретный пер., 2.
Трулисер Иос. Ил. Врач. 5 Советская, 11, т. 192-26.
Труман Тевель Юдов. Ювел. В. О., 7 л., 42.
Трунева Ол. Никл. Преп. Теряева, 12.
Труненко Ал-ей Мих. Хор. Лермонтовский, 8.
Трунов Ив. Григ. Влад. маст. Финский пер., 7.
— Ив. Кондр. Пом. упр. отд. треста резин. пром. В. О., 11 л., 12.
— Никл. Ал-еев. Казнач. Пр. К. Либкнехта, 63.
— Пав. Ал-еев. Бухг. Ярославский, 72.
Трунова Ан. Ал-еев. Влад. маг. Финский пер., 7.
Трупп Анат. Сем. Бухг. Декабристов, 6.
Трупчинский Ал-др Влад. Чл. колл. защ.
Трусакова Ал-дра Ал-еев. Бухг. Желябова, 10.
Трусов Вас. Вас. Пис. Белинского, 7.
— Влад. Фед. Пр. Маклина, 17.
— Конст. Фед. Влад. маг. Минеральная, 7-б.
— Мих. Ал-еев. В. О., 5 л., 64.
— Мих. Никл. Торг. Пет. Алексеева, 1
— Мих. Серг. Преп. Наб. Карповки, 5.
— Серг. Сав. Торг. Фонтанка, 53.
Трусова Ол. Ал-др. Преп. Фонтанка, 20.
— Тат. Георг. Обводный кан., 37.
Трусокин Мих. Ив. Фонарный пер., 6.
Трутнев Ал-ей Вас. Зав. типогр. Пет. Лаврова, 21, т. 555-90.
— Никл. Ал-др. Делопр. Мойка, 92.
Труфанов Ал-ей Ив. Бухг. Б. Охта, Ириновский, 53.
Труфанова Мар. Ал-др. Акуш. 3 Июля, 18.
— Нат. Ал-др. Счетов. 3 Июля, 18.
Труханов Ал-др Ал-др. В. О., 10 л., 7.
Трухачев Ал-ей Прокоп. Бухг. Моховая, 38.
Трухманов Бор. Серг. Врач. 7 Советская, 8.
— Евг. Серг. «Северокустарь». 7 Советская, 8.
Трухтанов Пав. Георг. Делопр. В. О., 11 л., 44.
Трушин Вас. Ал-др. Чл. Петросовета. Медведева, 11, сл. т. 185-69.
Трушинин Ив. Вас. Извозопром. В. О., 1 л., 32.
Трушкина Тат. Мих. Зав. секц. дет. дом. Глинки, 4.
Трушникова Мар. Никит. Преп. Кирочная, 12.
Тряпицын Ив. Никл. Юрист. С'езжинская, 27.
Тряпкин Ив. Петр. Бухг. Моисеенко, 25.

Тубалкина Тат. Ив. Курляндская, 80.
Тубанова Тат. Ив. Акуш. В. О., 13 л., 26.
Тубасов Ал-др Ал-еев. Преп. Дмитровский, 15.
Тубелис Пет. Исаак. Торг. Международный, 22, т. 176-51.
Туберозов Ив. Вас. Бухг. В. О., 7 л., 62.
— Никл. Вас. «Центрархив». В. О., 8 л., 55.
Туберозова Мар. Ив. Зубн. врач. В. О., 7 л., 62.
Туболкина Юл. Конст. Делопр. Серпуховская, 12.
Тубянский Дав. Марк. «Товар.-пром. кредит». Надеждинская, 1, т. 547-88.
— Дав. Эмман. Зубн. врач. Толмачева, 6, т. 175-04.
— Изр. Эм. 3 Июля, 63.
— Мих. Изр. Преп. Ждановка, 3.
— Наум Эмман. Зубн. врач. Б. Московская, 1.
— Финес Эмман. Зубн. врач. Гоголя, 16, т. 181-96.
Тув Марк Солом. Комп. Чайковского, 60, т. 551-58.
Тувим Исаак Иос. Врач. Пр. Кр. Командиров, 1, т. 133-03.
— Раф. Иосиф. Фонтанка 136, т. 168-25.
Туганова Ант. Ив. Преп. Кр. о-в, Надеждинская, 5.
Тугарин Петр Никл. Делопр. Комиссаровская, 20.
Тугарина Мар. Ив. Делопр. Комиссаровская, 20.
Тугаринов Никл. Христ. Арт. С'езжинская, 11.
Тугирин Фед. Ив. Влад. маст. Смоленская, 1.
Тугов Тим. Андр. Механ. Комп. Чайковского, 24.
Тудер Фед. Мартин. Механ. Скороходова, 22.
Тудоровский Ал-др Иллар. Преп. В. О., Бирж. л., 8.
Тужилкина Ан. Ив. «П. Г. О. Н. О.». Казанская, 2.
Тузов Ал-др Игн. Делопр. Марата, 17.
— Вас. Серг. «Укрмут». Прядильная, 17.
— Ив. Влад. Инж. Карповка, 19.
— Никл. Игн. Уч. лесов., «Домотоп». Марата, 17, т. 547-03.
— Никл. Никл. Музык. Марата, 17.
— Никл. Серг. Бухг. Болдырев пер., 6.
Тукашева Мар. Як. Влад. чайн. Апраксин пер., 1.
Тукин Авг. Ив. Влад. парикм. Пр. Юн. Пролетария, 3.
Туктин Влад. Ал-др. Торг. Б. Белозерская, 28.
Тулаев Георг. Петр. Управдом. Моховая, 26.
Тулер Герш Меер. Максимилиановский пер., 16.
Туликовский Бронисл. Стан. Чл. Петросовета. Калинина, 11, сл. т. 185-69.
Тулин Вас. Мих. Арт. надз. Пороховые, 4 л., 45.
Тулина Ал-дра Вас. Счетов. Фонтанка, 144.
— Ан. Игн. Торг. Верейская, 28.
Тулис Влад. Ал-др. В. О., Пр. Пролет. Победы, 50.
Тулумбасова Анаст. Фед. Счетов. Мясная, 1.
Тульчинский Сем. Як. Инж. Пр. К. Либкнехта, 74.
Туляков Влад. Як. Жуковского, 61.
— Конст. Никл. Зоологич. пер., 3.
— Мих. Никл. Кооп. «Красный Путиловец». Новопроложенная, 23.
Тулякова Евг. Ал-еев. Социалистическая, 2, т. 143-60.
Туманов Влад. Ив. Врач. 2 Красноармейская, 16.

— Влад. Петр. Делопр. Митрофаниевское шоссе, 6.
— Григ. Дм. Инж. Загородный, 34.
— Мих. Як. Пис. Чехова, 4, т. 185-24.
— Никиф. Никит. Сев. судостр. верфь, 1.
— Пав. Вас. «Скороход». В. О., 6 л., 51.
— Петр Гавр. Арт. Фонтанка, 64.
— Петр Мих. «Волховстрой». Слуцкого, 37.
— Петр Сем. Служ. рел. культа. Митрофаниевское шоссе, 4-в.
— Раф. Петр. Делопр. Митрофаниевск. шоссе, 6.
— Як. Конст. Торг. Мытнинская, 10.
Туманова Ал-дра Матв. Акуш. Зверинская, 44.
— Ан. Як. Касс. Митрофаниевское шоссе, 6.
— Нина Филип. Комп. Чайковского, 24.
Туманова-Вяземская Верон. Самойл. Арт. Пр. Нахимсона, 2.
Туманович Лина Серг. Влад. маг. Фонтанка, 53.
— Никл. Фом. Влад. маг. Фонтанка, 53.
Тумаркин Ал-др Льв. Троицкая, 11, т. 154-20.
— Дав. Сам. Врач, «Губвоенсанпод». Можайская, 9, т. 167-55.
Тумашева Ал-дра Ив. Счетов. Бронницкая, 1.
Туменас Ив. Матв. Делопр. Газовая, 1.
Тумим Георг. Григ. Проф. Слуцкого, 37, т. 560-28.
Тумповская Марг. Мариан. Писат. Преображенская, 29.
Тунельд Ив. Ив. Предст. Шведск. Красн. Креста. Петроградская наб., 24, т. 556-18.
Туницына Люб. Вас. Торг. Демидов пер., 9.
Тунов Ал-др Ил. Кирочная, 48.
Тунтул Ив. Як. Чл. Петросовета. Соляной пер., 5, сл. т. 136-59.
Тунцов Никл. Ив. Торг. Загородный, 13.
Туоманен Ал-др Андр. Влад. парикм. Комиссаровская, 19.
Тупак Як. Вас. Инж. Б. Пушкарская, 15, т. 184-09.
Тупиков Серг. Вас. Пом. зав. фабр. Достоевского, 34.
Тупицын Ал-др Вас. Бухг. Лиговская, 183.
— Ал-др Мих. Зав. маг. Троицкая, 24, т. 583-80.
— Вас. Андр. Арт. надз. Карповка, 34.
— Влад. Серг. Бухг. В. О., Веры Слуцкой, 42.
— Ег. Вас. Торг. В. О., Малый, 60.
— Ив. Ив. Инж. Рентгена, 5.
— Мих. Ив. Уполномоч. М. С. П. О., чл. Товарн. Биржи. Раз'езжая, 39, д. т. 136-02, сл. т. 142-66.
— Никиф. Петр. Влад. маст. Пис. Чернышевского, 9.
— Петр Серг. Инж. Б. Под'яческая, 14.
— Сем. Вас. Извозопром. В. О., Средний, 73.
Тупицына Ек. Вас. Акуш. Лиговская, 183.
Тур Ал-др Фед. Врач. Красн. Зорь, 26.
— Ал-ей Ад. Казнач. Союза Связи, 5.
— Ант. Фед. Кр. Зорь, 26.
— Влад. Фед. Кр. Зорь, 26.
— Мар. Никл. Чл. союза Драм. писат. Социалистическая, 5.
— Фед. Евд. Проф. Кр. Зорь, 26, т. 540-10.
Туранов Никл. Ал-др. «Комм. ломб.». Б. Охта, Терентьевская, 3.
Туранский Вас. Ал-еев. Техн. 10 Красноармейская, 8.
Турахин Фед. Ив. Пр. с. Володарского, 1.
Турба Лид. Павл. Писат. Свечной пер., 9.
Турбин Ал-др Ал-др. Преп., уч. секр. Наб. Жореса, 32.

Турбина Ан. Никл. Преп. Шкапина, 42.
Турбович Танхум Льв. Чл. колл. защ. Зверинская, 36, т. 144-04.
Тургель Ос. Исаак. Зубн. врач. Надеждинская, 3, т. 571-77.
Тургельский Андр. Влад. Арт., админ. т. «Просвещение». 6 Красноармейская, 15, т. 193-25.
Тургенев Вас. Як. Выборгская наб., 21.
Турен Ром. Бор. Торг. Фонтанка, 42.
Тури Як. Ос. Зубн. врач. Чернышев пер., 7, т. 566-38.
Турик Григ. Ив. Комвзвод. Кр. Конницы, 39.
Турин Викт. Исаак. Чл. колл. защ. Достоевского, 27, т. 143-70.
— Иос. Исаак. Чл. колл. защ. 7 Советская, 28, т. 161-60.
Туриновская Вал. Кирилл. Дириж. Зодч. Росси, 2.
Туркин Фед. Фед. Екатерингофский, 14.
Турковский Серг. Як. Архит. С'езжинская, 29.
Туркс Як. Петр. Архив. Пл. Воровского, 1-й дом Советов.
Турлаева Ан. Фед. Преп. Загородный, 45.
Турнер Генр. Ив. Проф. Надеждинская, 19.
— Серг. Карл. Бухг. Марата, 76.
Туров Влад. Вас. Арт. Фонтанка, 18.
Туровский Петр Арк. Врач. Саперный пер., 8, т. 536-20.
Турпейнен Як. Григ. 3 Советская, 4.
Турунен Юлиус Отт. «Упр. Окт. ж. д.». Финский пер., 10.
Турунин Вейне Ант. Чл. Петросовета. 1 ул. Дер. Бедноты, 5.
Турусова Елис. Ив. Воспит. Герцена, 23.
Турцевич Анат. Вас. Арт. Демидов пер., 9.
— Евд. Леоп. Арт. Слуцкого, 37.
Турчанинов Влад. Степ. 3 Июля, 2.
— Вяч. Серг. Кр. Конницы, 20.
— Никл. Степ. Делопр. Ракова, 16.
— Степ. Ив. Пис. Чехова, 1, т. 189-17.
Турченинов Никл. Андр. Влад. парикм. Раз'езжая, 3.
Турченко Вас. Павл. Научн. сотр. Международный, 4.
Турчинович Ал-др Ал-др. Преп. Достоевского, 34.
— Никл. Терент. Хим. Торговая, 25.
Турыгин Ал-ей Ив. Торг. Кан. пис. Грибоедова, 64.
Тускаева-Хетагурова Ал-дра Дан. Зубн. врач. Пис. Чехова, 7.
Тусоян Афан. Петр. Влад. чайн. Сытнинская, 14.
Тусти Ив. Ив. Инж. Моховая, 7, т. 129-46.
Тутенберг Адол. Андр. Бухг. В. О., 7 л., 86.
Тутс Юл. Густ. Коломенская, 7, т. 133-59.
Тутукин Никл. Петр. Врач. Ст. Полигон, Ирин. ж. д.
Тухарь Эд. Мих. Бухг. Свечной пер., 27.
Тухина Ан. Ал-др. Счетов. Пролетарский пер., 3.
Тухлин Пим. Фед. Служ. рел. культа. 5 Советская, 33.
Тухнов Фед. Ег. Влад. бул. Пр. с. Смоленского, 85.
Тухшнайд Лаз. Влад. Пр. Володарского, 8, т. 141-44.
— Мих. Влад. Инж. зав. холод. Кирочная, 30, т. 594-83.
Туц Феликс Андр. Техн. Кр. Конницы, 2.
Тучин Ив. Ив. Влад. маст. Лесной, пр. Сегаля, 36.
— Нил Ив. Торг. Фонтанка, 129.
Тучков Никл. Фед. Влад. маг. 2 Советская, 15.
Тушаков Серг. Як. Торг. В. О., Пр. Прол. Победы, 16.
Тушев Вас. Влад. Врач. Жуковского, 38.
Тушинский Мих. Дм. Врач. Лиговская, 126.
Тушмалова Вера Вас. 6 Красноармейская, 16.
Туюлин Влад. Карл. Бухг. Пр. Маклина, 20.
Тхоржевская Ал-дра Андр. Писат. Комп. Чайковского, 77.
— Тат. Ив. Преп. Комп. Чайковского, 77.
Тхоржевский Ал-ей Ив. Инж. Комп. Чайковского, 77.
— Серг. Ив. Инж. Комп. Чайковского, 77.
Тшасковский Генр. Степ. Научн. сотр. В. О., С'ездовская, 23.
Тыдман Янина Болесл. 4 Советская, 10.
Тыклин Петр Ал-еев. «ПЕПО». В. О., 9 л., 4.
Тылицкая Ядвига Ос. Торг. Зверинская, 34.
Тылочкин Мих. Ив. «Петрогубсоюз». Каляева, 41.
Тынянов Юр. Никл. Научн. сотр. Греческий, 15.
Тырков Никл. Дм. «Севзаподпути». Б. Гребецкая, 43.
Тыркусов Гавр. Ив. Обводный кан., 16.
Тырлова Ант. Дм. Преп. Пр. 25 Окт., 119.
Тырса-Эльманович Нина Ал-др. Красн. Зорь, 9.
Тыслер Иос. Ефр. «Азнефть». Лермонтовский, 8, т. 153-76.
Тытянко Арс. Андр. Желябова, 11.
Тыченников Ив. Тим. Влад. маст. Б. Пушкарская, 27.
Тычинин Никл. Смарагд. Служ рел. кул. Кузнечный пер., 1.
Тычинкин Конст. Сем. «Росс. Публ. Библиот.». Б. Посадская, 5.
Тычинкина Ек. Конст. Преп. Смольный пр., 6.
Тычино Никл. Никл. Влад. скл. Пр. Кр. Командиров, 30.
— Як. Ил. Фонтанка, 183.
Тычинская Нина Ал-др. Делопр. 3 Июля, 106.
Тычинский Петр Ал-еев. Боровая, 59.
Тычков Ив. Григ. Торг. Усачев пер., 9.
Тышкевич Евг. Амврос. Счетов. Пушкинская, 10.
Тышко Мих. Викент. Гагаринская, 25, т. 178-32.
Тышковский Арк. Влад. Техн. Кр. Зорь, 1.
Тыщен Аксель Ант. Инж. В. О., 1 л., 20.
Тьебо Юр. Альфр. Эксперт. Каляева, 14.
Тюгов-Бредис Ал-др Троф. Пом. н-ка мил. Пр. Огородникова, 11, т. 194-91.
Тюкалов Вас. Петр. Кирочная, 17, т. 157-69.
— Степ. Ив. «С.-З. ж. д.». 5-я Красноармейская, 18.
Тюкова Ол. Ал-др. Восп. Пр. Володарского, 27.
Тюленев Петр Петр. Марата, 55, т. 162-08.
— Петр Прох. Верейская, 16.
Тюленева Над. Ив. Врач. Блохина, 17-б.
Тюлепен Ив. Георг. Чл. Петросовета. Моховая, 34.
Тюлин Ив. Георг. Живопис. Прядильная, 12.
— Юр. Никл. Чернышев пер., 14.
Тюльнева Тат. Павл. Касс. Кирилловская, 22.
Тюменев Ал-ей Ил. Проф. Моховая, 18.
Тюнеев Никл. Мих. Делопр. Желябова, 2.
Тюнилейнен Мар. Ив. Лабор. Петровский, 2.
Тюнтина Лид. Мих. Арт. Пис. Писарева, 18, т. 178-64.
Тюраков Ив. Терент. Влад. маг. 7 Советская, 2.
Тюренков Ал-др Андр. Зав. кооп. Стачек, 23.
Тюриков Ив. Терент. Торг. Греческий, 23.
— Мих. Вас. Врач. Пр. К. Маркса, 37.
Тюрин Ал-ей Ив. Инж. «Машинотрест». П. С., Малый, 36.
— Гавр. Ал-еев. Влад. пек. Новый пер., 6.
— Дорм. Никит. Инсп. Торговая, 19.
— Зинов. Еф. Торг. В. О., 11 л., 46.
— Ив. Фрол. Влад. маг. Стачек, 32.
— Леонид Дм. Дир. фабр. им. Веры Слуцкой. В. О., Кожевенная л., 33, сл. т. 563-68.
— Никл. Як. Торг. Новый пер., 3.
— Петр Георг. Чл. Петросовета. Тамбовская, 6, сл. т. 558-48.
Тюрина Ксен. Филип. Преп. Петровский, 2.
Тюрмес Эд. Ив. Ревиз. Пр. Кр. Командиров, 3.
Тютиков Ив. Ил. Предс. местк. «Кр. Газеты». Комиссаровская, 13, т. 558-80.
— Никл. Павл. Влад. маг. Пр. 25 Окт., 132.
Тютин Вас. Ал-еев. Торг. Пр. К. Либкнехта, 33.
— Дм. Мих. «ПЕПО». Достоевского, 30.
Тютрюмов Игорь Ал-др. «Губздрав». Наб. р. Карповки, 22, т. 154-42.
Тютчев Ал-ей Никл. «Гос. Балт. Пароход.». В. О., 8 л., 34.
— Ив. Нил. Счетов. В. О., Средний, 48.
— Никл. Серг. Научн. сотр. Кр. Зорь, 44-б.
Тютюнник Вас. Хар. Секр. Дор. страхкассы. 12 Красноармейская, 1.
Тюфяев Ал-др. Влад. Юрист. Кирочная, 23, т. 171-93.
— Пав. Петр. Кирочная, 23, т. 171-93.
Тюхтенко Бор. Петр. Делопр. В. О., Тучкова наб., 2.
Тюшевский Ал-др Ал-еев. П. С., Матвеевская, 11, т. 129-80.
— Ал-др Ал-еев. Наб. 9 Января, 10, т. 577-56.
Тюшин Петр Арт. Предс. союза текст., чл. Петросовета. Бульв. Профсоюзов, 9, д. т. 564-06, сл. т. 566-72.
Тягельская Ол. Ал-др. Пом. зав. шк. Скороходова, 22.
Тягельский Евг. Герм. Чл. колл. защ. Скороходова, 22, т. 139-14.
Тягин Ал-др Евст. Инж. М. Монетная, 5.
Тягунов Ал-ей Ив. Влад. маст. Советский, 2.
— Вас. Никл. Торг. Сенная пл., 7.
— Георг. Потап. Торг. 3 Июля, 35.
— Ив. Петр. Военком. Кирочная, 11.
Тяжелов Серг. Серг. Механ. Блохина, 3.
Тяжкина Варв. Фед. Акуш. Коломенская, 25.
Тянин Вас. Степ. Торг. Пет. Алексеева, 9.
Тяпкин Никл. Никл. В. О., 9 л., 6, т. 534-89.
Тяпкина Анаст. Андр. П. С., Б. Гребецкая, 28.
— Люб. Никл. Преп. В. О., 9 л., 6.
Тяпушина Ол. Венед. Касс. С'езжинская, 27.
Тяткин Тим. Як. «Губ. Отд. Труда». Красная, 36.

У

Уан-Фон Мих. Ив. Влад. парикм. 2 ул. Дер. Бедноты, 7.
Убыткова Ол. Ив. Красн. Зорь, 73.
Увагова Ан. Ив. Чл. Петросовета. Домбаля, 2, сл. т. 521-86.
Уваров Ал-др Никл. Влад. маст. Лиговская, 29.
— Бор. Петр. 6 Советская, 33, т. 146-05.
— Георг. Ив. Арт. Люблинский пер., 2.
— Ефр. Никл. Торг. Бумажный кан., 18.
— Ив. Ив. Коменд. Мошков пер., 2.
— Сем. Ив. Бухг. Коломенская, 42.
— Серг. Ал-др. «Элмаштрест». Социалистическая, 16, т. 532-45.
Уварова Ан. Спирид. Арт. Люблинский пер., 2.

— Юл. Андр. Делопр. М. Под'яческая, 3.
Уваровская Ал-дра Козьм. Декабристов, 48, т. 143-48.
Уваровский Никл. Вас. Делопр. Декабристов, 48.
Угаров Фед. Мирон. Торг. Социалистическая, 9.
Угельский Серг. Ал-др. Арт. Кронверкский, 77.
Углов Андр. Макс. Фонтанка, 159.
— Влад. Ал-др. Проф., зав. сан.-эпид. п./о. Б. Вульфова, 4, т. 186-12.
— Мих. Дм. Влад. маг. Комиссаровская, 41.
Углова Ан. Ос. Фонтанка, 159.
— Лид. Никл. В. О., 12 л., 23.
— Мар. Ив. Стат. Прилуцкого, 4.
Уговиц Евг. Андр. Инж. Моховая, 16, т. 570-32.
Угольников Мих. Ив. Чл. Петросовета. Лесной, Б. Спасская, 5, сл. т. 535-18.
Угрюмов Андр. Вас. Бухг. Мурзинка, 51-а.
— Вас. Серг. Бухг. Кронверкский, 77.
— Серг. Фед. В. О., 8 л., 19.
Удавыченко Мих. Ив. «Петроукрайон». Пр. 25 Окт., 82.
Удаленков Ал-др Петр. Предс. научн. компт. Халтурина, 5.
Удалов Леонт. Леонт. Херсонская, 3.
— Петр Ос. Чл. Петросовета. Нарвский, 16.
Удалова Елиз. Ал-др. Преп. В. О., 13 линия, 14.
Удальцев Петр Никл. Нач. речн. пароход. Пр. 25 Октября, 126.
Удальцова Ан. Ал-еев. «Губздрав». Шамшева, 9.
Удам Георг. Фед. В. О., 4 лин., 45.
Удаш Ан. Кирилл. Касс. В. О., 6 л., 43.
Удимов Дм. Ив. В. О., 11 лин., 6.
Удинская Ол. Дм. Казн. Калашниковская наб., 7.
Удинцев Серг. Мих. Техн. Пет. Лаврова, 42.
Удовенко Степ. Як. Смотр. кладб. Троицкая, 4.
Удовиченко Евпал. Серг. «Росс. Публичн. Библиот.». 4 Красноарм., 18-а.
Удренас Феликс Матв. Глинки, 3.
Удровский Эд. Ив. Торг. Ковенский пер., 23.
Удымовский Ант. Ос. Бухг. Глинки, 8.
Ужни Ал-др Ив. Арт. Рошинская, 19.
— Феликс Март. Арт. Рошинская, 19.
Узембло Валер. Ив. «Волховстрой». Кр. Курсанта, 17.
Узин Влад. Самойл. «Петрогосиздат». В. О., 4 л., 13.
Узкий Ал-др Гавр. Таб. ф-ка. Пл. пис. Островского, 4.
Уйбо Фрндр. Ив. Малый, 36.
— Ян Генр. Торг. В. О., 16 л., 35.
Укладников Ал-ей Анис. Счетов. Ново-Овсянниковская, 23.
Уколов Влад. Вас. Инстр. Симбирск., 35.
Уконин Георг. Дм. Делопр. П. С., Малый, 81.
Уксусов Ив. Вас. Бухг. Блохина, 4-а.
Укше Ал-др Арт. «Электрик». Раз'езжая, 3.
Уланов Ал-ей Мих. Чл. Петросовета. Смольный, делегатск. пол.
— Мих. Мих. Лиговский пер., 4, т. 554-91.
— Никл. Никл. Л. Толстого, 4.
— Никл. Сем. Торг. Красносельская, 16.
— Петр Никл. Арт. 3 Июля, 106.
— Серг. Ал-др. Агент. В. О., С'ездовская, 27.
— Серг. Никл. Режисс. Комиссаров., 8.
— Серг. Никл. Арт. 3 Июля, 106.
Улановский Адол. Людв. Зубн. врач. Загородный, 33.
— Як. Лейб. Влад. маг. Поварской пер., 5.
Уласевич Стан. Игн. Зав. маст. Греческий, 12.
Уласов Ал-др Ал-др. Подольская, 28.
Улезко-Строганова Клавд. Петр. Врач, зав. лабор. В. О., л. проф. Менделеева, 3.
Улин Ал-др Ал-др. Художн. Красная, 42.
Улитин Ив. Ал-еев. Влад. пек. Лермонтовский, 44.
— Ив. Фед. Торг. Кондратьевский, 23.
— Пав. Ив. Торг. Тележная, 26.
— Петр Ив. Влад. маг. Кондратьевский, 23.
Улитина Варв. Ал-др. Б. Охта, Георгиевская, 48.
Улоукис Ант. Домин. Пом. брандм. Инженерная, 12.
Улунай Ел. Мих. Преп. Лесной, Ананьевская, 10.
Уль Георг. Фрндр. Счетов. Слуцкого, 27.
— Фрндр. Георг. Касс. Слуцкого, 27.
Ульберг Эльв. Отт. Врач. Подковырова, 24.
Ульева Мар. Никл. Преп. Некрасова, 14.
Ульман Бэлла Абов. Зубн. врач. Басков пер., 35, т. 157-22.
— Вильг. Эд. Бухг. Пр. 25 Окт., 22.
— Гуго Роб. Бухг. Фонтанка, 32.
— Иос. Абов. Инж. Басков пер., 35, т. 157-22.
— Мих. Сем. Торг. Загородный, 24.
— Над. Сем. Преп. В. О., Тучков пер., 14.
— Эрн. Оттон. «Кр. Окт.». Тучков пер., 14.
Ульрих Влад. Петр. Арт. Фонтанка, 129, т. 175-57.
— Георг. Карл. Кан. пис. Грибоедова, 34.
Ульянищев Ал-др. Ив. Ракова, 15.
— Ив. Ив. Чл. Петросовета, чл. В.-О. Райисп. В. О., Средний, 48, т. 178-47.
Ульянов Ал-ей Ив. Торг. Международный, 58.
— Ал-ей Фед. Чл. Петросовета. М. Охта, Проходная, 19, сл. т. 131-61.
— Анат. Вас. Пом. дир. ф-ки. 1 Красноармейская, 16, т. 575-09.
— Андр. Вас. Лесной пр., 13.
— Андр. Дм. Торг. 8 Советская, 6.
— Вас. Ив. Фонтанка, 3.
— Вас. Мих. Торг. Б. Пушкарская, 28.
— Ив. Абр. Торг. Горсткина, 2.
— Март. Павл. Влад. маг. Верейская, 5.
— Мих. Еф. Влад. маст. Лиговская, 166.
— Мих. Як. Торг. М. Московская, 2.
— Петр Никит. Агент. 1 ул. Дер. Бедноты, 38.
— Петр Петр. Влад. парикм. Марата, 11.
— Як. Ал-еев. Торг. Преображенская, 29.
Ульянова Ек. Вас. Акуш. Безбородкин пер., 29.
— Мар. Петр. Торг. Б. Пушкарская, 28.
Ульяновский Феодос. Андр. Предс. правл. кооп. Наб. Пряжки, 34-а.
Ульянский Арк. Льв. Юрист. Можайская, 3.
— Фед. Ил. Бухг. Ковенский пер., 23.
Уман Наум Ил. Пр. 25 Окт., 154, т. 545-34.
Уманец Корол. Ив. Массаж. Пр. Володарского, 31.
Уманская Ирина Ал-еев. Влад. маст. Моховая, 18.
Уманский Григ. Исаак. Юрист. Пр. Нахимсона, 15.
— Исаак Ил. Влад. маст. Тамбовск., 91.
— Сем. Исаак. Счетов. 4 Советская, 43.
— Сем. Марк. «Союз Кожевен.». Тверская, 23.
— Сем. Моис. Зав. конт. Моховая, 6.
Умаров Мих. Павл. В. О., 23 л., 2.
Умарова Клавд. Вас. Ст. пом. библ. В. О., 23 л., 2.
Умецкий Серг. Авг. Инсп. Дровяной пер., 7.
Уминский Каз. Ант. Предс. кооп. «Большевик». Троицкая, 27.
Умненков Ил. Мих. Нарсудья. Союза Связи, 20.
Умнов Ал-др Гавр. Делопр. Подольская, 39.
— Никл. Ив. Зав. товар. отд. Госбанка. В. О., пр. Пролет. Победы, 6, т. 161-53.
— Фед. Фед. Бухг. Петропавловск., 35.
— Юр. Никл. Чл. фонд. Биржи. В. О., пр. Пролет. Победы, 6, т. 161-53.
Умнова Ан. Ив. Преп. В. О., Веры Слуцкой, 70.
Умова Мар. Ал-еев. Преп. Загородный, 21, т. 174-06.
Умпалит Шарлотта Карл. Бухг. Лиговская, 4.
Унатчев Влад. Ив. Торг. Комп. Чайковского, 8.
Унбегаун Эрн. Генр. Химический пер., 5.
Унгер-Брянцева Ан. Як. Врач. Тверская, 4, т. 153-23.
Унгерман Никл. Ив. Инж. Кан. пис. Грибоедова, 96.
Унгерн Руд. Ал-др. Чл. союза драм. писат. В. О., 13 лин., 44.
Ундриц Вильг. Фом. Врач. В. О., 8 линия, 39.
Уни Хая Срул. Врач. Дер. Мурзинка, 32.
Унитцянц Кирилл Серг. Чертежн. Международный, 116.
Унковская Вера Ал-др. Преп. В. О., С'ездовская, 17.
— Феодос. Георг. Счетов. Астраханская, 6.
Унковский Всев. Андр. В. О., Веры Слуцкой, 16.
— Фед. Мих. Преп. Пис. Чехова, 2.
— Юр. Серг. Уполн. О. Д. В. Ф. Декабр. Рылеева, 8.
Унучек Ив. Ос. «ПЕПО». В. О., 18 линия, 19-а.
Упатчев Влад. Ив. Инж. Комп. Чайковского, 8.
Упит Ив. Карл. Чл. Петросовета. Песочная, 6.
— Петр Як. «Упр. Окт. ж. д.». Советский, 38.
Упитер Леонид Бор. Торг. Фонтанка, 145.
Упман Фед. Ив. Бухг. Марата, 40, т. 166-54.
— Эрн. Эд. «Петрожелдор». Пр. 25 Октября, 156, т. 587-20.
Упорников Никл. Ал-еев. Ул. декабр. Рылеева, 6.
Уппит Ал-др Фид. М. Охта, Тоневая, 17.
Уразов Георг. Григ. Проф. Лесной полит. Инст., 5.
— Фед. Григ. О-во «Любителп». Подрезова, 7.
Уральский Бор. Мих. Инстр. Пушкинская, 20.
Урамер Ил. Ал-еев. Чл. Петросовета. В. О., 12 лин., 23, сл. т. 190-29.
Урба Артур Фрндр. «Госпароходство». В. О., 8 лин.. 72.
Урбан Ив. Ив. «Волховстрой». Бронницкая, 15.
— Иос. Ив. Врач. Стеклянная, 17.
— Никиф. Георг. Касс. Загородный, 19.
— Пав. Ив. Полюстровский, 1.
— Фед. Степ. Красноармейская, 9.
— Яросл. Степ. Инж. В. О., 5 лин., 18, т. 528-73.
Урбан-Дейстер Густ. Як. Бухг. В. О., 14 лин., 21.
Урбанович Агафья Никл. Чл. Петросовета. Херсонская, 23, сл. т. 541-25.
— Вацл. Болесл. Бухг. Преображенская, 18.
— Влад. Ив. Учнадзир. Выб. ст., дер. Пискаревка, Дерновая, 6.

— Люц. Ант. Акуш. 3 Июля, 7.
— Стан. Ал-др. Делопр. Пр. 25 Октября, 36.
— Теод. Конст. Серпуховская, 3.
Урбаняк Влад. Миртин. Уч. надз. Мойка, 66.
Урбас Генр. Ос. «Гидрол. инст.». Подковырова, 8.
Урванцев Никл. Никл. Писат. Фонтанка, 47.
Урванцов Никл. Никл. Арт. Фонтанка, 24.
Урванцова Вера Отт. Чл. союза драм. писат. Крюков кан., 9.
— Мар. Петр. «ПГОНО». Фонтанка, 24.
Урвич Бор. Ос. Врач. Пр. К. Либкнехта, 57, т. 570-24.
Урес Сем. Моис. Техн. Стремянная, 7.
Уржумцев Вас. Георг. «Пехшкола». Каляева, 19.
Уриймок Сам. Иос. Влад. маг. Апраксин пер., 1.
Урина Елиз. Григ. Арт. Пролетарский пер., 5, т. 175-96.
Уриновская Ан. Сем. Ординат. Екатерингофский, 103, т. 154-81.
Урлауб Влад. Льв. Бухг. Слуцкого, 9.
— Ив. Як. Влад. маг. В. О., 24 л., 11.
Урманов Ибр. Ариф. Коменд. Желябова, 5.
Урнауб Влад. Льв. Счетов. Слуцкого, 9.
Уро Отто Ионос. Счетов. Чернышев пер., 24.
Урсати Георг. Ал-др. Инж. Кр. Связи, 8.
Урсини Петр Сам. Чл. Петросовета. Кирочная, 3, т. 131-05.
Уртьев Никита Павл. Розы Люксембург, 14.
Урусова Ан. Вас. Счетов. Комп. Чайковского, 41.
— Елиз. Ал-еев. Счетов. Пр. К. Либкнехта, 10.
— Ирина Фом. Акуш. Пр. К. Либкнехта, 69.
Уршанов Никл. Григ. Бухг. Бронницкая, 19.
Урьясова Нина Никл. Делопр. Стремянная, 13.
Урядов Ал-др Ив. Влад. маг. В. О., 8 лин., 35.
Усаковская Ал-дра Викт. Зав. шк. Пр. Кр. Командиров, 29.
Усан Макс. Аксен. Чл. Петросовета. 3 Июля, 26.
Усанов Мих. Ал-др. Чл. Петросовета. Стачек, 37, сл. т. 590-54.
— Никл. Мих. Филологический пер., 3.
— Пав. Ив. «Союз Бумажн.». Пр. Кр. Командиров, 31.
— Пав. Ив. Чл. Петросовета. Максимилиановский пер., 19, сл. т. 159-89.
Усанова Ел. Мир. Торг. Пр. Маклина, 42.
— Мар. Вас. Торг. Кустарный пер., 4.
— Ол. Ив. Счетов. Кустарный пер., 4.
Усанова-Антонова Анаст. Степ. Акуш. Дивенская, 8-б, т. 141-99.
Усас-Водкин Стан. Матв. Чл. колл. защ. Апраксин пер., 19.
Усати Георг. Ал-др. «Мурм. ж. д.». Кр. Связи, 8.
Усачев Ал-др Артем. Арт. Пл. Пис. Островского, 9.
— Ал-др Леонт. «Окт. ж. д.». Пр. 25 Октября, 32.
— Ал-др Павл. Тверская, 22.
— Ал-ей Ал-др. Б. Зеленина, 14.
— Дм. Ал-др. Чл. Петросовета, зав. орготд. профсоюза. Тихвинская, 1, т. Дворец Труда 151-16.
— Ив. Вас. Чл. Петросовета. В. О., 18 лин., 19.
— Фед. Мих. Торг. Ср. Под'яческая, 13.
Усачева-Зилотти Валент. Ал-др. Арт. Лиговская, 6.
— Нина Ал-др. Арт. Троицкая, 15.
Усвятцева Эсфирь Бор. Врач. Гродненский пер., 16.
Усвяцов Арк. Исаак. Зубн. врач. Исполкомская, 5.
— Липа Мовш. Торг. Канонерск. пер., 7.
Усвяцова Роза Льв. Акуш. Исполкомская, 5.
Усенко Валент. Влад. Преп. Крюков кан., 7.
Усиевич Мих. Ал-др. Зав. п./о. Водздрав. Бармалеева, 15.
— Стан. Игн. Механ. Греческий, 12.
Усик Фед. Петр. Преп. Советский, 49.
Усков Вас. Мих. Касс. М. Охта, Глухая, 5.
— Викт. Мих. Преп. Греческий, 25.
— Матв. Ив. Извозопром. М. О., Глухая, 5.
— Мих. Вас. Проф. Греческий, 25.
— Никл. Андр. Саперный пер., 10, т. 160-49.
— Никл. Петр. Солдатский пер., 5, т. 528-76.
— Фед. Вав. В. О., 10 лин., 15-б.
Ускова Агния Тим. Телегр. Коммуны, 11.
— Евг. Мих. Врач. Кр. Зорь, 16.
Усов Ал-др Мих. Торг. Комиссаровская, 41.
— Бор. Мих. Пом. лабор. Пр. с. Володарского, 4.
— Серг. Ив. Преп. Мытнинск. наб., 13.
— Серг. Прох. Извозопром. Калашниковская наб., 6.
— Харит. Парф. Гаванская, 2-б.
Усова Праск. Григ. Чл. Петросовета. Некрасова, 14, сл. т. 547-89.
Усович Иос. Куз. Моховая, 28.
Усоленко Серг. Ант. Чл. Петросовета. Мойка, 79, сл. т. 135-08.
Усольцева Ел. Вас. Врач. П. С., Малый, 55.
Успенская Ал-дра Петр. Счетов. Кронверкский, 59.
— Ант. Дм. Чертежн. Пр. с. Александровского, дом зав. «Большевик».
— Вера Павл. Кан. Круштейна, 15.
— Евг. Ал-др. Преп. Екатерингофский, 8.
— Ек. Вас. Арт. Бронницкая, 16.
— Ел. Ал-др. Преп. Широкая, 16.
— Елиз. Вас. Преп. Лиговская, 98.
— Елиз. Ив. Преп. Моховая, 26.
— Клавд. Серг. Хор. Пр. 25 Окт., 29.
— Над. Эраст. В. О., 7 лин., 2.
— Ол. Ал-др. Преп. Госпитальная, 3.
— Ол. Мих. Делопр. Пр. К. Либкнехта, 86.
— Праск. Серг. Воспит. Пр. 25 Октября, 176.
Успенский Ал-др Ив. Казначейская, 4.
— Ал-др Никл. Торг. Воздухоплавательная, 11.
— Ал-ей Петр. Пом. зав. дет. д. Пр. К. Маркса, 97.
— Андр. Влад. Комбат. Декабристов, 23.
— Бор. Вас. Лабор. В. О., 5 лин., 46.
— Бор. Ив. Преп. Фонтанка, 144.
— Влад. Ал-еев. Бульв. Профсоюзов, 21, т. 169-99.
— Вас. Вас. Проф. Казанская, 3.
— Вас. Петр. «Откомхоз». Бронницкая, 2.
— Влад. Ал-еев. «Петроторг». Кан. Круштейна, 9, т. 169-99.
— Влад. Ив. Верейская, 25.
— Ив. Ив. Делопр. Пет. Алексеева, 4.
— Ив. Ив. «Фабгознак». Фонтанка, 144.
— Ив. Петр. Инж. Пр. 25 Октября, 153.
— Мих. Ив. Проф. Загородный, 33.
— Никл. Ал-еев. Бухг. Екатерингофский, 8.
— Никл. Вас. В. О., 5 л., 46.
— Никл. Дм. «Губздрав». Черная речка, 47.
— Никл. Порф. Чл. колл. защ. Дегтярная, 35, т. 533-84.
— Петр Павл. Преп. 10 Красноармейская, 14.
— Фед. Ив. Проф. В. О., 7 лин., 2.
— Фед. Мих. Инж. Гатчинская, 6.
— Як. Викт. Проф. Широкая, 16.
Успехов Евс. Вас. Арсенальная, 9.
Уссаковская Мар. Викт. Зав. шк. Мойка, 108.
Уставщиков Ром. Влад. «Петрогубсоюз». Саперный пер., 19.
Устанин Ал-др Ил. Предс. местк. Пр. Огородникова, 44.
Уствольский Ив. Мих. Инсп. РКИ. Максимилиановский, 11.
— Мих. Мих. Зав. юрнск. отд-нием Орготдела презид. ГИК. Максимилиановский пер., 11.
Устимович Петр Митр. Пом. уч. хран. Кирочная, 52.
Устинов Ал-ей Петр. Делопр. Хрустальная, 20.
— Бор. Ив. Агент. Пр. 25 Окт., 132, т. 166-18.
— Бор. Эм. «Окт. ж. д.». М. Посадская, 7.
— Валер. Никод. Зав. стол. находок. Надеждинская, 14.
— Валер. Никл. «Мурм. ж. д.». Пл. Восстания, 2.
— Вас. Гавр. Чл. Петросовета. Моховая, 27, сл. т. 566-44.
— Вас. Еф. Торг. Лермонтовский, 28.
— Влад. Уст. Касс. Дмитровск. пер., 6.
— Ив. Агап. «ПЕПО». Пр. 25 Окт., 136.
— Никл. Уст. Бухг. Лиговская, 162.
— Як. Андр. Школьный пер., 3.
Устинова Ан. Як. Влад. прач. Некрасова, 36.
— Ол. Степ. Врач. Пр. Маклина, 45.
Устинович Ал-др Петр. Бухг. Жуковская, 22.
— Ал-др Харит. 12 Красноарм., 3.
— Ил. Петр. Счетч. Жуковского, 22.
Устинцев Дм. Дм. Чл. Петросовета. Пр. 25 Октября, 24, сл. т. 547-32.
Устов Ив. Григ. Влад. маг. Международный, 22.
Устров Вас. Вас. Делопр. 4 Советская, 13.
Уступ Карл Петр. «Петроток». В. О., 5 лин., 36.
Устьянов Филипп Георг. Арт. Желябова, 11.
Устьянович Ядв. Ант. Счетов. Бармалеева, 33.
Устюкин Ив. Никит. «Промбюро». Лермонтовский, 30.
Усыскин Сам. Мин. Режиссер акад. театр. Пр. К. Либкнехта, 17, т. 148-53.
Усыскина Берта Борох. Торг. Б. Московская, 6.
Усыскина-Файертаг Фейга Михелевна. Зубн. врач. Загородный, 70.
Усьярова Ал-дра Афан. Касс. Красн. Зорь, 51.
Утевская Евг. Иос. Врач. Пет. Лаврова, 42.
Утевская-Балаховская Ан. Як. Зубн. врач. Крест. остр., Морской, 39, т. 186-03.
Утевский Григ. Льв. Врач. Крест. остр., Морской, 39, т. 186-03.
— Лев Сам. Литерат., зав. изд-вом. Некрасова, 39, т. 182-24.
— Солом. Сам. Чл. колл. защ. Пет. Лаврова, 42, т. 576-21.
Утеренко Сем. Бор. Торг. Торговая, 28.
Утехин Никл. Ив. Влад. маг. Пр. Ленина, 17.
— Фед. Тим. Влад. маг. Пороховые, 2 лин., 94.
Утешев Никл. Ив. «Русск. техн. О-во». Гагаринский, 25.

Утешева Ал-дра Петр. Стат. П. С., Малый, 40.
Уткин Ал-др Арс. Влад. маг. Гавань, Карташихина, 69.
— Ал-др Евд. Чл. местк. Лесной Полит·Инст.
— Андр. Никл. «Штиглицартель». 3 Июля, 11.
— Бор. Влад. Агент. Б. Казачий пер., 7.
— Вас. Вас. Управдел профсоюза. Пр. 25 Октября, 130.
— Вас. Мих. Влад. маст. Левашовский, 20-а.
— Вас. Серг. Торг. Лиговская, 150.
— Георг. Ив. «Акад. Художеств». Пр. Нахимсона, 7.
— Дав. Мирон. Влад. чайн. Глазовая, 9.
— Ив. Ег. Влад. парикм. Канонерская, 29.
— Иос. Фед. Музык. Советский, 36.
— Куз. Петр. Извозопром. Обводный кан., 86.
— Матв. Карп. Торг. М. Посадская, 15.
— Никл. Ив. Влад. маг. 12 Красноармейская, 3.
— Фед. Вас. «Петроток». Бронницкая, 1.
— Фед. Фед. Инж. 11 Красноармейская, 14.
Уткина Ал-дра Як. Преп. 2 Муринский, 40.
— Анаст. Вас. Бухг. Лермонтовский, 30.
— Ан. Як. Преп. 2 Муринский, 40.
— Дарья Евст. Торг. Пр. с. Смоленского, 34.
— Евд. Ив. Крюков кан., 7.
— Евд. Як. Дириж. телегр. Новый пер., 5.
— Ек. Ал-др. Делопр. Казачий, 7.
— Ираида Влад. Контрол. Раз'езжая, 30.
— Мар. Анфим. Счетов. Тихвинская, 9.
— Мар. Григ. Торг. Глазовая, 9.
— Нат. Сем. Торг. Пр. с. Смоленск., 34.
— Раиса Абр. 3 Июля, 12.
Утт Юл. Мих. Торг. Кр. Зорь, 29.
Утченко Вас. Петр. Массаж. Егорова, 16.
Уфатов Ал-др Филипп. Бухг. Ул. Марата, 16.
Уфлянд Елиз. Як. Зубн. врач. Кронверкский, 47.
— Ида Аарон. Зубн. врач. Загородный, 74.
— Юл. Мих. Пом. Прозект. Стрельнинская, 12.
Уфналь Ив. Петр. В. О., пр. Пролет. Победы, 56.
Уханова Анаст. Вас. Научн сотр. 8 Советская, 23.
Ухов Конст. Серг. Штурм. Пр. 25 Октября, 3.
— Мих. Дм. Торг. Глазовская, 9.
— Никл. Ал-др. Арт. Преображенская, 32.
Ухова Мар. Ал-др. Хор. Преображенская, 32.
Ухтомский Ал. Ал-еев. Преп. В. О., 16 лин., 29.
— Петр Павл. Комп. Чайковского, 60.
Уцеховская Соф. Льв. Врач. 7 Советская, 29.
Уцеховский Мих. Бор. Лабор. «Гигиена». Красная, 20, т. 560-80.
— Сам. Бор. Влад. маст. Пр. 25 Октября, 82.
Уша Лев Абр. Влад. маг. Пис. Чехова, 3.
Ушаков Ал-др Ив. Нарвский, 18.
— Ал-др Фед. «ПЕПО». Пр. пис. Чернышевского, 4.
— Ал-ей Абр. Конюшенный пер., 1.
— Ал-ей Ал-еев. Архит. Желябова, 1.
— Ал-ей Никиф. Торг. П. С., Малый, 67.
— Вас. Гавр. Зав. библ. Лопухинская, 12.
— Ив. Ив. «Кооп. таб. фабр.». В. О., 11 лин., 34.
— Куз. Вас. Торг. Коломенская, 25.
— Никл. Вас. Торг. Преображенская, 16.
— Никл. Иос. Контрол. В. О., Симанская, 17.
— Никл. Кондр. Зав. техн. бюро. Марата, 10.
— Никл. Мих. Артиллерийский, 10.
— Никл. Мих. Преп. Декабр. Рылеева, 11.
— Никл. Никл. Инж. Конюшенный пер., 1.
— Никл. Никл. Влад. фотогр. Желябова, 2.
— Серг. Дм. Техн. Б. Посадская, 9.
— Фед. Ив. Б. Зеленина, 14, т. 541-83.
Ушаков-Поскочин Никл. Влад. «Петрукрайон». Ракова, 31.
Ушакова Ан. Никл. Озерной пер., 5.
— Ан. Никл. Влад. лабаз. Петропавловская, 8.
— Ан. Никл. Арт. 3 Июля, 7.
— Мар. Фед. Торг. 3 Июля, 7.
— Сераф. Влад. Б. Зеленина, 9.
— Там. Никл. Научн. сотр. Ковенский пер., 16.
Ушанов Никл. Григ. Бухг. Бронницкая, 19.
Ушанский Георг. Иос. Жуковского, 20.
Ушин Серг. Серг. Жуковского, 63.
Ушинский Ал-др Мих. Кирочная, 48.
Ушкин Леонт. Петр. Симбирская, 49.
Ушков Ив. Матв. Влад. пек. Марата, 60.
— Фед. Вавил. Капитан «Торг. Порта». В. О., 10 л., 15-б, т. 136-83.
— Фед. Ив. «Откомхоз». Б. Зеленина, 14, т. 541-83.
Ушкова Над. Павл. Преп. Канареечная, 11.

Ф

Фаас Ал-др Вильг. Геолог. В. О., 4 л., 21
— Влад. Вильг. Проф. В. О., 2 л., 11.
— Мих. Вильг. Делопр. В. О., 4 л., 19.
Фабер Ал-др Алб. Бухг. Международный, 9.
— Ал-ей Альб. Преп. рабфака. Чернышев пер., 14.
— Вероника Авг. Арт. Международный, 9.
Фабер-Тираспольская Над. Льв. Арт. Чернышев пер., 14.
Фаберже Агаф. Карл. Эксперт. Мойка, 31.
Фабиева Ант. Як. Зубн. врач. Декабристов, 2.
Фабр Дина Вас. «Откомхоз». Лесной, дорога в Сосновку, 11.
— Ксен. Валент. Преп. Б. Пушкарская, 29.
Фабрикант Ал-др Бор. Врач. 3 Красноармейская, 2.
— Мих. Бор. Инж. Марата, 40, т. 171-49.
Фабричнин Тим. Петр. «Откомхоз». Новодеревенская наб., 3.
Фабрищиков Пав. Игн. Типограф. Псковская, 8.
Фавилевич Лид. Ос. «Коммбанк». Фонтанка, 80, т. 130-79.
— Сем. Григ. «Госбанк». Фонтанка, 80, т. 130-79.
Фавицкий Ал-др Павл. Проф. Каляева, 13.
Фаворская Ел. Мих. Преп. Резная, 10.
— Тат. Ал-еев. Преп. Университетская наб., 7.
Фаворский Ал-ей Евгр. Проф. Университетская наб., 7.
— Влад. Вас. Инсп. Сытнинская, 16.
— Никл. Дм. Инж. Фонтанка, 8, сл. т. 590-23.
— Пав. Вас. Касс. Пр. 25 Октября, 90.
Фаданелли Леоп. Анжел. Преп. Пр. 25 Октября, 32.
Фаддеев Дм. Евг. Влад. маг. Старорусская, 5.
— Ив. Георг. Делопр. Союза Связи, 7.
— Ив. Григ. Торг. Песочная, 22.
— Конст. Тим. Инж. Кирилловская, 6.
— Никл. Влад. Ад'ют. Геслеровский, 27.
Фадеев Анат. Федос. Инсп. Надеждинская, 3.
— Дм. Куз. Агент. Обводный кан., 76.
— Ив. Ив. Техн. Лермонтовский, 28.
— Ив. Лук. Торг. Мира, 5.
— Петр Никит. Чертежн. Зверинская, 6.
— Фед. Фад. Чл. Петросовета. Тимофеевская, 30, сл. т. 150-91.
Фадеева Ал-дра Никл. Преп. В. О., 16 л., 25.
— Нат. Ал-др. Делопр. Социалистическая, 19.
— Соф. Ал-др. Делопр. Социалистическая, 13.
Фаерман Ол. Леонид. Касс. Пр. К. Либкнехта, 32.
Файбусович Исаак Григ. Чл. Тов. Биржи. Фонтанка, 40, т. 573-62.
Файбушевич Ал-др Солом. Зубн. врач. Б. Под'яческая, 8, т. 552-58.
Файвилович Абр. Як. Чл. Петросовета, предс. военн. секц. Петрогубисполкома. Пр. Красн. Командиров, 2-а, т. 153-89.
— Розал. Сам. Зубн. врач. Пр. Володарского, 45.
Файвинов Иос. Солом. Агент. 3 Июля, 83.
Файвинова Пелаг. Иос. 3 Июля, 83.
Файвишевский Марк Бор. Торг. Сенная пл., 13.
Файвуш Берта Арон. Юрист. С'ездовская, 7.
Файгельсон Бор. Ром. Бухг. 4 Советская, 22.
Файн Абр. Наум. «Сольсиндикат», Лиговская, 91, т. 576-31.
— Лев Саул. Врач. Б. Казачий пер., 5.
— Филипп Ал-др. Агент. Желябова, 15.
— Юл. Павл. Инж. Пис. Писарева, 10.
Файнберг Бор. Абр. Упр. апт. Пр. с. Володарского, 85.
— Григ. Ил. Инж. Жуковская, 28.
— Лейба Зальм. Кр. Зорь, 41-а.
— Моис. Ерем. «Хлебопродукт». В. О., 6 л., 29, т. 183-18.
— Паул. Елис. Врач. 6 л., 29, т. 183-18.
Файнгерш Абр. Моис. Влад. маг. Загородный, 24.
Файншмидт Иос. Ил. Чл. колл. защ. Пр. 25 Октября, 66, т. 553-37.
Файнштейн Абр. Моис. «Ун-т им. Зиновьева». М. Пушкарская, 20.
— Еф. Абр. 5 Советская, 7.
— Ис. Моис. Троицкая, 23.
— Фанни Григ. Акуш. Кр. Зорь, 39.
Файтельсон Сем. Иос. Счетов. Усачев пер., 2.
Факовщик Мир. Евс. Инж. Лесной, Английский, 46.
Факторович Азар. Влад. Музык. Стремянная, 2.
— Зин. Мендел. Врач. Пис. Белинского, 3.
Фалев Ив. Андр. Преп. Пр. 25 Октября, 158.
— Пав. Кондр. Извозопром. Амбарная, 6.
Фалевич Викт. Влад. «Мондвор». 1 ул. Дер. Бедноты, 22.
Фалеев Ал-др Ив. «Почт. отд.». 4 Советская, 36.
Фалеева Вера Влад. Преп. Обводный, 122.
— Зин. Влад. Преп. Университетская наб., 11.
— Марина Мих. Преп. Б. Зеленина, 29.
Фаленков Ал-др Ал-др. Зав. отд. Мошков пер., 3.
Фалин Ал-др Конст. Влад. маст. Чернышев пер., 20.
Фалков Солом. Вульф. Некрасова, 25.
Фалов Ив. Никл. Влад. маст. Тамбовская, 62.
Фальдберг Дав. Влад. Дир-ор Ото-фонет. инст. Жуковского, 5.
Фальк Серг. Никл. «Петр. Почтамт». В. О., 6 л., 29.
— Юл. Григ. Влад. маг. Декабристов, 2.

Фалькнер Вера Нат. Врач. Скороходова, 22.
Фальтинович Сарра Залман. Стачек, 22.
Фалютинский Серг. Ив. Арт. Басков пер., 1.
Фандиков Прок. Филипп. В. О., 9 л., 42.
Фаничкин Ив. Фед. Чл. Петросовета. Ждановка, 13.
Фанк Сем. Изр. Влад. чайн. Екатерингофский, 31.
Фанский-Орнатский Ал-др Зах. Арт. Б. Посадская, 5.
Фансмит Вильям Вильям. Врач. Союза Связи, 1.
Фанстиль Влад. Никл. Волынский пер., 4.
Фанталов Ал-др Ив. Инж. Восстания, 19, т. 136-33.
Фарафонов Дм. Павл. Профуполн. Электро-Механ. зав. Нарвск. заст., Земская, 8.
— Конст. Як. Влад. маст. Кр. Зорь, 6.
— Макс. Матв. «Госторг». Блохина, 4-а, т. 130-38.
Фарафонтов Капит. Капит. «С.-З. ж. д.». Гатчинская, 12.
Фарафонтьев Ал-др Руф. Делопр. 2 ул. Дер. Бедноты, 6.
— Бор. Влад. Фонтанка, 126.
Фарбер Вениам. Дан. Врач. Лахтинская, 20.
— Влад. Никл. «Петроток». 10 Красноармейская, 14.
— Эсф. Дан. Врач. Л. Толстого, 5.
Фарбер-Соловейчик Лия Дан. Врач. Пр. Володарского, 25.
Фарберг Мар. Фед. Воспит. Международный, 90.
Фарбман Мих. Серг. Торг. Пр. Володарского, 9.
Фарбштейн Ал-др Иос. Чл. колл. защ. 8 Советская, 24, т. 583-71.
— Иос. Мих. Инж. 8 Советская, 24.
Фарж Георг. Георг. «П. Г. О. Н. О.». Загородный, 23.
Фарин Вас. Наум. Надз. исправд. Константиноградская, 6.
Фармазонов Григ. Ив. Бухг. Кронверкский, 65-а.
Фармаковский Бор. Влад. Чл. инст. ист. искусств, проф. Наб. 9 Января, 6.
— Вад. Павл. Преп. Серпуховская, 12.
Фарнасов Пав. Ив. Инстр. Пр. К. Либкнехта, 88.
Фарфель Мих. Леонт. Врач. Кирочная, 8, т. 164-84.
— Полина Леонт. Музык. Марата, 16.
— Сам. Григ. Прядильный пер., 3.
— Солом. Леонт. Зав. бюро реклам. Серпуховская, 22, т. 549-23.
Фарфоровский Серг. Вас. Проф. Пр. Юн. Пролетария, 8.
Фасмер Лид. Павл. Счетов. 1 ул. Дер. Бедноты, 22.
— Ром. Ром. 1 ул. Дер. Бедноты, 22.
Фассман Ал-др Фед. «Ф-ка им. Шарова». Калашниковская наб., 74.
Фаст Абр. Берн. «Фабгознак». Фонтанка, 144.
Фастена Роб. Евг. Инж.-мех. Театральная пл., 6.
Фатеев Пав. Мих. Физ. Кирочная, 52.
Фатеева Ал-дра Мих. Преп. Кирочная, 52.
Фатчихин Никл. Вас. Ревиз. Тамбовская, 2.
Фатьянов Вас. Мих. Врач. Невская заст. Александровский, 18.
Фаусек Юл. Ив. Проф. Казанская, 3.
Фафль Яросл. Як. Преп. Ломанский пер., 6.
Фафурина Мар. Ал-еев. Касс. Нов. Дер., Зеленина, 31.
Фашинский Дав. Иос. Врач. Пет. Лаврова, 48.
— Иос. Як. Инсп. Пушкинская, 11.
Фаянс Люциан Игн. Инж. Ст.-Парголовский, 84, т. Лесной, 10.
Фаянсова Ал-дра Ив. Касс. Широкая, 37.
Фегельсон Лаз. Ром. Зав. лабор. Раз'езжая, 11.
Феддерс Влад. Влад. Ветврач. Международный, 83, т. 183-39.
Федерман Ал-др Карл. Преп. Некрасова, 21.
Федеряев Мих. Павл. Касс. Декабристов, 19.
Федин Конст. Ал-др. Писат. Пр. Володарского, 33.
Федокин Никл. Степ. Влад. маг. Апраксин пер., 17.
Федонюк Конст. Фадд. Стат. Кирочная, 44.
Федоренко Ив. Евг. «Петроток». Пр. К. Маркса, 16.
Федорицкая Ек. Георг. Преп. Кондратьевский, 14.
Федорицкий Никл. Ал-др. Проф. Фонтанка, 165.
Федоров Ал-др Ал-др. Зав. ф-кой. В. О., 12 л., 23.
— Ал-др Ал-др. Ст. Полигон, Окт. ж. д.
— Ал-др Ал-др. Делопр. Кр. остр., Константиновский, 10.
— Ал-др Андр. Бухг. Усачев пер., 3.
— Ал-др Андр. Техн. Конная, 3.
— Ал-др Ив. Бухг. В. О., 14 л., 31.
— Ал-др Ив. «Фабгознак». Фонтанка, 144.
— Ал-др Ив. Чл. Петросовета, чл. В.-О. Райисполк. Красная, 9, т. 165-29.
— Ал-др Ив. Художн. Герцена, 17.
— Ал-др Конст. Торг. 2 ул. Дер. Бедноты, 2.
— Ал-др Фадд. Чл. Петросовета, дир-ор ф-ки «Нева». В. О., 3 л., 24, сл. т. 589-07, д. т. 559-20.
— Ал-др Фед. Преп. В. О., 13 л., 14.
— Ал-др Фед. В. О., 23 л., 12.
— Ал-др Фед. Чл. Петросовета. Б. Московская, 1.
— Ал-др Фед. Торг. Троицкая, 16.
— Ал-др Фед. Пр. Огородникова, 19.
— Ал-ей Ал-др. Международный, 40.
— Ал-ей Никл. Преп. Ст. Дер., Гороховая, 5.
— Ал-ей Фед. Инсп. В. О., Веры Слуцкой, 9.
— Ал-ей Фед. Инсп. тр. Пр. К. Либкнехта, 74.
— Ал-ей Фед. О-во «Мироведения». В. О., 23 л., 12.
— Ал-ей Фед. «Севкабель». Карташихина, 23.
— Ал-ей Фед. Техн. Подрезова, 5.
— Ал-ей Фед. Артнадз. Полюстровский, 91.
— Анат. Серг. Симбирская, 4.
— Андр. Иос. Гатчинская, 27.
— Андр. Фед. Торг. В. О., 11 л., 56.
— Андр. Фед. Влад. парикм. Международный, 18.
— Арк. Ал-др. Пом. нач. уч. 1 Советская, 12.
— Арк. Стан. Влад. маст. Казанская, 33.
— Бор. Ив. Влад. чайн. Балтийская, 26.
— Валент. Ал-др. Делопр. Ямская, 1.
— Валер. Евг. Техн. Лесной, Болотная, 6.
— Вас. Вас. Бухг. Пр. с. Володарского, 3.
— Вас. Викт. Предс. местк. Казначейская, 4.
— Вас. Ефр. Следов. Пр. с. Александровского, 39.
— Вас. Мих. Торг. Сенная пл., 13.
— Вас. Никл. Инстр. «Всевобуча». Можайская, 10.
— Вас. Павл. Влад. фотогр. В. О., Малый, 49.
— Вас. Петр. Торг. Международный, 57.
— Вас. Сем. 1 ул. Дер. Бедноты, 20.
— Вас. Тим. В. О., 4 л., 7.
— Вас. Фед. Арт. Пр. 25 Октября, 132.
— Вас. Фед. Политрук. Войтика, 25.
— Вас. Фед. Чл. Петросовета, коменд. города. Пл. Воровского, 1 дом Советов, т. 542-51.
— Вас. Як. «Петроток». Обводный кан., 76.
— Венед. Георг. Надз. исправд. Композ. Чайковского, 42.
— Венед. Сав. Касс. Воинова, 34.
— Влад. Агг. Музей Города.
— Влад. Ал-еев. «С.-З. ж. д.». 2 Красноармейская, 71.
— Влад. Евг. Касс. Усачев пер., 3.
— Влад. Ив. Влад. маг. Пр. 25 Октября, 190.
— Влад. Петр. Врач. Шамшева, 6-а, т. 151-22.
— Влад. Фед. Чл. Петросовета, предс. завкома. Тихвинская, 13, сл. т. 146-50.
— Гавр. Фед. Влад. кафе-рест. Лиговская, 105.
— Георг. Георг. Капитан. Кр. остр., Константиновский, 22.
— Георг. Павл. Делопр. Марата, 50.
— Георг. Фед. Чл. Петросовета. Прядильная, 12, штаб округа 123, коммут. 257.
— Георг. Фед. Чл. правл. «Пепо». Пл. Воровского, 1 дом Советов.
— Георг. Фед. Коррект. Лермонтовский, 53.
— Герас. Ив. Влад. рестор. Толмачева, 7.
— Григ. Вас. Инстр. Троицкий, 10.
— Григ. Сем. Предс. завк. Сытнинская, 9.
— Григ. Степ. Пом. нач. мил. Марата, 22.
— Григ. Фед. Чл. Петросовета. Пл. Воровского, 1 дом Советов, сл. т. 529-74.
— Дм. Дм. Касс. Наб. Черной речки, 4.
— Дм. Ив. Инсп. Пр. К. Либкнехта, 44.
— Дм. Никиф. Делопр. Пр. Володарского, 44.
— Дм. Фед. Зав. конт. Плуталова, 20.
— Дм. Фед. Касс. Тучкова наб., 2-а.
— Дм. Як. Влад. чайн. Кирочная, 48.
— Евг. Вас. Ревиз. Зеленина, 4.
— Ег. Фед. Торг. Майорова, 47.
— Зах. Павл. Зам. военн. прокур. Декабр. Якубовича, 4, т. 581-35.
— Ив. Ал-др. Наб. Ждановки, 31.
— Ив. Вас. Преп. Некрасова, 50.
— Ив. Гавр. «Губпрофсов.». В. О., 13 л., 58.
— Ив. Ег. Нов. Дер., Средняя, 68.
— Ив. Мих. Техн. секр. В. О., 9 л., 4.
— Ив. Мих. Счетов. 3 Июля, 88.
— Ив. Сем. Извозопром. Кирилловская, 6.
— Ив. Фед. 3 Июля, 29.
— Ив. Фед. Извозопром. Тамбовская, 50.
— Ив. Фед. Домовлад. Б. Охта, Чернавская, 1-б.
— Ив. Фед. Касс. Кан. пис. Грибоедова, 24.
— Ив. Фед. Можайская, 38.
— Ив. Як. «Фабгознак». Курляндская, 6.
— Игорь Гавр. Врач. Марата, 35.
— Ил. Фед. Извозопром. В. О., Веры Слуцкой, 78.
— Ил. Фед. Торг. В. О., 7 л., 4.
— Иов Никиф. Предс. местк. Гапсальская, 18.
— Конст. Андр. Бухг. В. О., 16 л., 35.
— Конст. Вас. Касс. Пр. Володарского, 1.
— Конст. Вас. Счетов. Советский, 39.
— Конст. Вас. Бухг. Дегтярный пер., 6.
— Конст. Еф. Уч. надз. милиц. Слуцкого, 37.
— Конст. Мих. Преп. Симбирская, 4.
— Конст. Никл. Счетов. Пр. с. Александровского, 66.
— Конст. Фед. Кооп. «Балтпец». В. О., Веры Слуцкой, 68.
— Лев Ал-др. Пом. зав. скл. М. Посадская, 7, т. 555-70.
— Лев Никл. «Губздрав». Пр. К. Либкнехта, 31.
— Лев Никл. Чл. Петросовета. Тверская, 22, сл. т. 590-95.
— Леонт. Ант. Техн. Бронницкая, 7.
— Леонт. Дм. Инстр. Загородный, 22.
— Лука Павл. Чертежн. Плуталова, 2.
— Лука Фед. «Мондвор». Б. Зеленина, 9.
— Митр. Вас. Зав. скл. Пр. 25 Октября, 158.
— Мих. Ал-др. Счетов. Прядильная, 36.
— Мих. Григ. Чл. Петросовета. Заводская, 4, сл. т. 527-57.

— Мих. Ив. Бухг. Щербаков пер., 2.
— Мих. Ив. Влад. парикм. Геслеровский пер., 3.
— Мих. Капит. Чл. Петросовета, замупр. «Петронефтеторг». Кан. пис. Грибоедова, 6, сл. т. 528-24, д. т. 562-74.
— Мих. Клем. Бухг. 2 Советская, 27.
— Мих. Мих. Пр. Юн. Пролетария, 31.
— Мих. Никл. Чл. Петросовета. Кр. Зорь, 24-а, сл. т. 133-28.
— Мих. Никл. Эксп. Жуковского, 31.
— Мих. Павл. Музык. В. О., 5 л., 12.
— Мих. Павл. Счетов. 10 Советская, 17-а.
— Мих. Степ. Марата, 50.
— Мих. Фед. Касс. В. С., пр. Ленина, 36.
— Мих. Фед. Петр. Набер., 26.
— Моис. Петр. Торг. Нижегородская, 27.
— Моис. Савел. Музык. Герцена, 14.
— Никита Фед. Чл. Петросовета, зав. общежит. Гагаринская, 6, сл. т. 136-97.
— Никл. Ал-др. Арт. 3 Июля, 106.
— Никл. Вас. Инсп. Л. Толстого, 1.
— Никл. Вас. «Дом Просвещ.». 3 Июля, 104.
— Никл. Ив. Влад. маг. Пр. К. Либкнехта, 45.
— Никл. Ив. Преп. Л. Толстого, 1.
— Никл. Мих. С'ездовская, 17.
— Никл. Мих. 10 Красноармейская, 13.
— Никл. Никл. Преп. Псковская, 25.
— Никл. Никл. Музык. 8 Советская, 43.
— Никл. Никл. Пом. зав. уч. ч. Песочная, 5.
— Никл. Петр. Бухг. Плуталова, 9.
— Никл. Петр. Пр. К. Либкнехта, 104.
— Никл. Родион. Счетов. Гончарная, 25.
— Никл. Серг. «Угрозыск». Кан. пис. Грибоедова, 19, т. 175-43.
— Никл. Фед. «Петрогубсоюз». Скороходова, 3.
— Никл. Фед. Военком. Декабр. Якубовича, 14.
— Никл. Фед. Касс. Колокольная, 14.
— Никл. Фед. Зав. скл. Лабораторный, 15.
— Никл. Фед. «Петроток». Лермонтовский, 3.
— Пав. Вас. Герцена, 67.
— Пав. Дм. Чл. рабк. 2 Красноармейская, 16.
— Пав. Ив. Техн. Мурзинка, Обуховская ветка, 47.
— Пав. Павл. Мойка, 28.
— Пав. Фед. Влад. маст. Екатеринославская, 59.
— Петр Ал-др. Зав. типогр. Лермонтовский, 28.
— Петр Вениам. Песочная, 1.
— Петр Влад. Казн. Кр. Курсанта, 21.
— Петр Евг. Зав. ресторан. Пушкинская, 11.
— Петр Ив. Торг. Моск. заст., Георгиевский пер., 8.
— Петр Ив. Бухг. Восстания, 22.
— Петр Петр. Обуховская ветка, 61.
— Петр Петр. Инсп. В. О., 5 л., 4.
— Петр Сем. Врач. Комиссаровская, 10.
— Петр Фед. Инсп. ПОИПС. Пушкинская, 20.
— Петр Фед. «Пепо». Шкапина, 9.
— Плат. Ал-др. Стат. Розы Люксембург, 17.
— Сем. Вас. Зав. центр. станц. Б. Пушкарская, 63.
— Сем. Дм. Чертежн. Тихвинская, 3.
— Сераф. Ив. Торг. Декабристов, 56.
— Серг. Ал-др. Врач. Полтавская, 3.
— Серг. Ал-еев. Техн. 2 Красноармейская, 4.
— Серг. Ал-еев. Влад. маст. 6 Красноармейская, 20.
— Серг. Ал-еев. Чл. Петросовета. Полюстровский, 32, сл. т. 178-57.
— Серг. Григ. Делопр. Старо-Парголовский, 18.
— Серг. Ив. Георгиевская, 53.
— Серг. Ив. Воспит. Марата, 50.
— Серг. Ив. Орган. Р. К. С. М. Курляндская, 26.
— Серг. Ив. Техн. 2 Советская, 7.
— Серг. Петр. Проф. Кирочная, 32.
— Серг. Петр. Зав. маст. Б. Зеленина, 34.
— Фед. Арс. «В.-Морск. Акад.». В. О., 18 л., 19.
— Фед. Вас. Касс. Пр. 25 Октября, 51.
— Фед. Вас. Команд. Петрокрепость, 13.

Федоров-Чарский Ив. Серг. Влад. мебл. комн. Толмачева, 7.

Федоров-Черниловский Мих. Киприан. Чл. Сов. Кред. Кооп. Т-ва «Кустпромселькредит». Некрасова, 30.

Федорова Ал-дра Вас. Научн. сотр. 1 ул. Дер. Бедноты, 23.
— Ал-дра Ив. Торг. В. О., 7 л., 28.
— Ал-дра Никл. Гидрол. инст. Б. Зеленина, 7.
— Ал-дра Павл. Касс. Загородный, 26.
— Ал-дра Прок. Преп. Удельная, Костромской, 10.
— Ал-дра Фед. Пр. Юн. Пролетария, 3-б.
— Ан. Ал-др. Торг. Международный, 2.
— Ан. Викт. Акуш. Черная речка, 49.
— Ан. Ив. Преп. Загородный, 28.
— Ан. Ив. Касс. Калашниковская наб., 22.
— Ан. Як. Влад. маг. 3 Июля, 25.
— Ант. Степ. Акуш. Б. Под'яческая, 17.
— Варв. Ив. «Пепо». Лесной, Английский, 2.
— Вера Вас. Чл. Петросовета. Пр. К. Маркса, 84.
— Вера Фед. Бухг. Б. Казачий пер., 9.
— Галина Фед. Чл. Петросовета. Фонтанка, 93, т. комм. Треугольник 148.
— Глик. Ив. Акуш. 7 Советская, 2.
— Дар. Ал-еев. Торг. Международный, 59.
— Евг. Як. Лермонтовский, 53.
— Евд. Ив. Торг. Пет. Алексеева 5.
— Евд. Петр. Демидов пер., 11.
— Евд. Петр. Акуш. Сенная пл., 13.
— Ек. Логг. Торг. Нижегородская, 27.
— Ек. Павл. Акуш. Пушкинская, 10.
— Ел. Сем. Торг. Лиговская, 109.
— Елиз. Андр. Счетов. Гатчинская, 13.
— Елиз. Як. Торг. Комиссаровская, 44.
— Зин. Ив. Фонтанка, 76.
— Зин. Никл. Счетов. Халтурина, 23.
— Зин. Никл. Делопр. Мошков пер., 3.
— Ксен. Фед. Акуш. Надеждинская, 5.
— Лид. Конст. Преп. Б. Пушкарская, 69.
— Люб. Иллар. Торг. В. О., 7 л., 4.
— Мар. Вас. Сотр. кн. «Весь Петроград». В. О., 3 л., 18.
— Мар. Викт. Делопр. Лахтинская, 32.
— Мар. Мих. Делопр. М. Посадская, 19.
— Мар. Никл. Чл. Петросовета. Троицкая, 3, сл. т. 150-13.
— Мар. Фед. Счетов. Ждановская, 10.
— Мар. Як. Горсткина, 6.
— Нат. Никл. Делопр. Екатерингофский, 79.
— Нат. Прох. Делопр. Коломенская, 5.
— Нина Вас. Влад. маг. Серпуховская, 48.
— Ол. Викт. Делопр. Фонтанка, 166.
— Ол. Ил. Акуш. Столярный пер., 9.
— Ол. Лаврент. В. О., 12 л., 31-а.
— Ол. Мих. Преп. М. Посадская, 19.
— Ол. Никл. Чл. Петросовета. Декабристов, 31.
— Ол. Як. Делопр. Каляева, 14.
— Полина Мартин. Акуш. Прядильная, 36.
— Раиса Вас. Контрол. соцстраха. Б. Посадская, 10.
— Сераф. Зах. Акуш. Пр. К. Маркса, 5.
— Соф. Андр. Массаж. Марата, 8.
— Таис. Вас. Научн. сотр. Нижегородск., 12.
— Тат. Ал-др. Мойка, 92.
— Тат. Петр. Преп. Каляева, 3.
— Тат. Серг. Влад. маг. Симбирская, 27.
— Тат. Фед. Кан. пис. Грибоедова, 96.

Федорова-Гладкова Вера Фед. П. С., Малый, 67.

Федорович Ал-ей Никл. Преп. Б. Белозерская, 27.
— Бор. Никл. Лабор. Фонтанка, 126.
— Георг. Ант. Кронверкский, 20.
— Мих. Зах. Чл. Петросовета. Столярный пер., 9, сл. т. 547-32.
— Теофиля Юзеф. Бухг. Пр. 25 Октября, 32.

Федоровская Мар. Тер. Преп. В. О., 5 л., 16.
— Над. Петр. Бухг. Лиговка, 41.
— Юл. Ив. Врач. 5 Советская, 11.

Федоровский Ал-др Павл. В. О., 5 л., 20.
— Вас. Троф. Инсп. «ПОИПС». Фонтанка, 137.
— Ив. Конст. «В.-Морск. Акад.». Фонтанка, 126.
— Мих. Фед. Инж. В. О., 11 л., 48.

Федорук Влад. Григ. Инсп. труда. Боровая, 55.

Федорчук Мих. Фед. Коменд. Б. Зеленина, 16.

Федосеев Ал-др Ал-еев. Зубн. техн. Мойка, 13.
— Ал-др Ив. Союза Связи, 16.
— Ал-ей Вас. М. Охта, Уткинский, 2.
— Влад. Сем. Преп. Крест. о-в, Александровский, 11.
— Дм. Сем. Контрол. Комп. Чайковского, 58.
— Ив. Фед. Пом. зав. к-рой «В. П.». Греческий, 25.
— Никл. Ант. «Петроуездисполком». Перекупной пер., 6.
— Пав. Фед. 8 Советская, 1.
— Петр Ил. Влад. парикм. Симбирская, 49.
— Сем. Поликарп. Лесной, Старцева, 1.

Федосеева Агрипп. Як. Греческий, 25.
— Евд. Федос. Чл. Петросовета. Крест. о-в, Вязовская, 7.
— Ек. Мих. «Откомхоз». Подольская, 45.
— Мар. Лук. Влад. чайн. Подольская, 14.
— Мар. Эд. Преп. Крест. о-в, Александровский, 11.

Федосков Вас. Вас. Торг. Пушкинская, 10.
— Ив. Вас. Торг. Пушкинская, 10.
— Степ. Вас. Торг. Пр. 25 Октября, 166.

Федосов Влад. Ал-др. Тележная, 26.
— Пав. Ал-др. Преп. Кирилловская, 13.

Федосьев Мих. Евг. Юрист. Жуковского, 19, т. 143-12.

Федосюк Ал-др Павл. Чл. Тов. Биржи, упр. «Гос. Резин. Треста». Мойка, 99.

Федоткин Вас. Ал-еев. Счетов. Подольская, 15.

Федотов Ал-др Ден. Бухг. Удельная, Ярославский, 30.
— Ал-др Тим. «Гос. Керамич. Иссл. Инст.». Мойка, 112.
— Ал-ей Вас. Инсп. Кр. Зорь, 26.
— Андр. Павл. Пом. бухг. Сосновка, Беклешов, 8.
— Андр. Степ. Воинова, 2.
— Бор. Арс. В. О., 4 л., 17.
— Вас. Вас. Врач. Петрозаводская, 10.
— Вас. Ив. Зав. типогр. «Петрогосиздат». Б. Московская, 9.
— Дм. Вас. Влад. маст. Пр. Володарского, 40.
— Дм. Павл. Бухг. Ординарная, 6.
— Дм. Фед. Лесная, 12.
— Ег. Федот. «Петроток». Боровая, 11.
— Ив. Григ. Бухг. Корпусное шоссе, 1-б.
— Ив. Степ. Предс. арт. Марата, 48.
— Куз. Артем. Влад. маст. 3 Июля, 120.
— Леонид Никл. Упр. дел. Фонтанка, 159.
— Матв. Гавр. Извозопром. Кустарный пер., 10.
— Матв. Ив. Служ. рел. культа. Петергофский, 6.
— Матв. Петр. Советский, 54.
— Мих. Ал-еев. Извозопром. Опочинина, 13.
— Мих. Вас. Бухг. Троицкая, 19.
— Мих. Еф. В. О., Малый, 48.
— Мих. Як. Торг. Б. Посадская, 5.

— Никл. Ив. Лесной, Ланск., 43.
— Никл. Тихон. «Морарх». Блохина, 32.
— Петр Гавр. Извозопром. Максимилиановский пер., 5.
— Петр Мих. Отв. торг. служ. Петрозаводская, 10.
— Петр Степ. Ювел. В. О., 9 л., 20.
— Сав. Фед. Староста рынка. В. О., 12 л., 55.
— Сем. Фед. Лиговка, 277-б.
— Серг. Ал-др. Бармалеева, 32, т. 552-29.
— Серг. Ал-др. Зав. редакц. газ. «Красн. Кооперация». Мойка, 1, т. 540-85.
— Серг. Фед. Преп. Пр. с. Володарского, 79.
— Серг. Як. Касс. Госпитальная, 3.
— Тих. Абр. Торг. Международный, 7.
— Як. Мих. Чл. Тов. Биржи, влад. мельн. Пр. 25 Октября, 140.
Федотова Варв. Петр. Извозопром. Максимилиановский пер., 5.
— Вера Арс. Акуш. Подольская, 4.
— Вера Сем. Торг. Прядильная, 17.
— Елиз. Петр. Делопр. В. О., 9 л., 20.
— Ксен. Мих. Счетов. Лиговская, 27.
— Мар. Ант. Делопр. 7 Красноармейская, 9.
— Мар. Куз. Извозопром. Кустарный пер., 10.
— Ол. Вас. Арт. «Правды», 8.
— Ол. Куз. Влад. прач. Кан. имс. Грибоедова, 43.
— Ол. Петр. Делопр. В. О., Средний, 9.
Федотьев Пав. Павл. Проф. Лесной пр., Полит. Ин-т.
Федукович Гликерия Павл. Чл. Петросовета. Порохов., Коммуны, 31, сл. т. 136-61.
Федулов Андр. Степ. Торг. Обводный кан., 78.
— Вас. Вас. Лоцманский о-в, 15.
— Евг. Гавр. Кондратьевский, 19-а.
Федутик Викт. Каз. «Откомхоз». Пр. К Маркса, 54.
Федутинов Григ. Ив. Бухг. Удельная, Ильинская, 10.
Федченко Бор. Ал-еев. Проф.-ботаник. Песочная, 1.
Федчин Андр. Вас. Организ. коллект. Канонерская, 31.
Федькин Ив. Вас. В. О., 3 л., 44.
Федько Влад. Ант. «Пепо». Мойка, 58.
Федькович Леонт. Мих. 1 Красноармейская, 7.
Федюков Конст. Ал-еев. Провиз. Б. Под'яческая, 30.
Федюшин Еф. Ром. Торг. Скороходова, 17.
— Конст. Ив. Зверинская, 2.
Федюшина Роза Фед. Акуш. Казначейская, 2.
Федюшкин Евг. Никл. Гл. Пал. мер и весов. Международный, 19.
Федяйнова Валент. Фед. Касс. Кан. имс. Грибоедова, 30.
Фейгель Анис. Филипп. Чл. Петросовета, предс. месткома. Некрасова, 4, сл. т. 589-59.
— Марк Моис. Режисс. Сенная пл., 13.
Фейгельман Мар. Сам. Преп. 1 Красноармейская, 2.
Фейгельсон Бор. Ром. Бухг. 4 Советская, 22.
— Еф. Григ. Преп., зав. зав. б. «Тэм». Троицкая, 36, т. 148-97.
— Лев Моис. «Петроток». 4 Советская, 22.
Фейгельсон-Дальний Мих. Сем. Саперный пер., 20, т. 148-40.
Фейгенберг Дав. Ил. Зубн. врач. Пр. 25 Октября, 119, т. 538-83.
Фейгенов Як. Наум. Бухг. Гатчинская, 8.
Фейгин Абр. Леонард. Влад. маг. Пр. 25 Октября, 116.
— Лев Мих. Зубн. врач. Стремянная, 5.
— Марк Бор. Инж. Марата, 52.
— Сем. Марк. Юрист. Комиссаровская, 53, т. 128-89.
— Як. Марк. «Промкоопкредит». Восстания, 2.
Фейгина Мар. Ал-еев. Торг. Кр. Курсанта, 1.
Фейгман Фридр. Герм. Счетов. Кан. имс. Грибоедова, 71.
Фейдер Григ. Мих. «С.-З. контора солесиндиката». В. О., 8 л., 49-а, т. 146-14.
Фейертаг Эдв. Дав. Арт. Саперный пер., 6, т. 152-79.
Фейкстуль Владисл. Эд. Пр. Юн. Пролет., 23.
Фейн Ал-др Мих. Чл. колл. защ. Троицкая, 3, т. 538-73.
— Эмм. Ал-др. Инж. Ракова, 4.
Фейнберг Влад. Бор. Кирочная, 17.
Фейс Берн. Ил. Влад. маг. Троицкая, 24.
Фейт Лид. Вас. Влад. маг. Герцена, 26.
— Пав. Ант. Бухг. Кр. Курсанта, 9-б.
Фейтельсон Вас. Мих. Юрист. Саперный пер., 14.
— Лев Мих. Бухг. Международный, 120.
— Людв. Фед. Зав. маг. Пр. 25 Октября, 116.
Феклистов Никл. Вас. Делопр. Пр. К. Маркса, 7-а.
Фелейзен Елиз. Георг. «Росс. Публ. Библиот.». Кан. имс. Грибоедова, 89.
Феликсов Вяч. Евг. Лесной, 2 Муринский, 28.
Фелипина Ол. Никл. Чл. Петросовета. Пл. Воровского, 1 дом Советов.
Фелицын Никл. Никл. Коменд. Пл. Воровского, 5.
Фелицына Ол. Никл. Инстр. Пл. Воровского, 1 дом Советов.
Фелль Лейба Шолом. Влад. маг. Троицкая, 38.
Фелонов Бор. Ал-др. Юрист. Декабр. Рылеева, 20, т. 146-36.
Фельбе Пав. Филипп. Авт. бюро. Комп. Чайковского, 83.
Фельдберг Дав. Влад. Проф. Жуковская, 5, т. 178-88.
Фельдберг-Божерянова Ираида Влад. Врач. 4 Советская, 46, т. 133-38.
Фельдган Иос. Готлиб. Музык. Комиссаровская, 56.
Фельдгун Иос. Филипп. Зав. счетн. ч. прод. отд. Петрогубисполк. Фонтанка, 68.
Фельде Пав. Филипп. Влад. маг. Комп. Чайковского, 83.
Фельдман Бор. Сем. Греческий, 23.
— Валер. Ив. Зав. скл. Восстания, 19.
— Влад. Фед. Преп. Тучкова наб., 10.
— Жан. Фед. Чл. Петросовета. Пр. К. Маркса, 5, сл. т. 552-95.
— Ив. Як. «Промбанк». В. О., Пр. Пролет. Победы, 50.
— Иос. Григ. Инж. Воинова, 6, т. 135-65.
— Лев Исаак. Литерат. Каляева, 41.
— Мендель Юдк. Ювел. Поварской пер., 8.
— Минна Мих. Делопр. Пр. Майорова, 55.
— Фрида Исаак. Врач. Каляева, 41.
— Юл. Исаак. Влад. маст. Майков пер., 10.
Фельдт Люция Льв. Преп. Максимилиановский пер., 21.
— Эм. Павл. Музык. Театральная пл., 12.
Фельзенгардт Ол. Ос. Преп. Моховая, 26.
Фельзер Иос. Сем. Врач. Раз'езжая, 2, т. 136-29.
— Серг. Иос. «Уралмет.». Раз'езжая, 7.
Фельман Иоель Наум. Управд. В. О., Пр. Пролет. Победы, 60.
— Сифра Наум. Зубн. врач. В. О., Пр. Пролет. Победы, 60, т. 153-40.
Фельшен Никл. Евг. Хран. муз. Дек. Пестеля, 14.
Фендель Серг. Влад. «Кр. Бавар.». Б. Гребецкая, 53.
Феникова Мар. Ал-др. Делопр. Киевская, 10.
Фенстер Ал-др Як. «Окт. ж. д.». Кронверкский, 47.
Фенхель Альф. Сигизм. Зубн. врач. Герцена, 25.
Феодосьев Мих. Евг. Чл. колл. защ. Жуковского, 19, т. 143-12.
Феодотьев Евг. Никл. Делопр. В. О., Пр. Пролет. Победы, 83.
Феокритов Мих. Павл. Бухг. Декабр. Рылеева, 7.
Феокритова-Безроднова Ол. Павл. Врач. Декабр. Рылеева, 7.
Феоктистов Гавр. Дем. Делопр. Инженерная, 4.
— Ив. Ив. Касс. Усачев пер., 7.
— Ив. Филипп. Гражданская, 15.
— Мих. Ив. Влад. парикм. Декабристов, 56.
— Фед. Фед. Арт. Пр. Юн. Пролетария, 3.
— Як. Лавр. Каляева, 15.
Феоктистова Ал-дра Фед. Счетов. Фонтанка, 10.
— Ан. Дм. Торг. Газовая, 15.
— Ел. Петр. Лабор. Кр. Зорь, 21.
Феона Ал-ей Никл. Режисс., арт. Бородинская, 1, т. 173-27.
Феонов Конст. Ал-др. Парикм. Марата, 60.
Феофанов Ал-др Фед. Влад. маст. Декабристов, 30.
— Влад. Фед. Боткинская, 9.
— Влад. Фрол. Монт. Обводный кан., 118.
— Терент. Феоф. Влад. парикм. В. О., Университетская наб., 25.
Феофанова Ан. Фед. Акуш. 6 Красноармейская, 27.
Феофанова-Демидова Нина Никит. Делопр. Мытнинская, 24.
Феофилактов Ив. Аким. П. С., Подрезова, 7.
— Мих. Ив. Преп. В. О., 13 л., 14.
— Никл. Прокоф. Инсп. Б. Пушкарская, 48-б.
— Прокоф. Филат. Преп. Б. Пушкарская, 48.
Фепонова Елиз. Ил. Делопр. В. О., Кожевенная л., 1.
Ферберг Никл. Ив. Чл. Петросовета. В. О., 17 л., 19-б.
Фердиниус Стан. Франц. Фининсп. В. О., Пр. Пролет. Победы, 82.
Фере Ал-ей Вас. Пиан. Международный, 29.
Ферингер Влад. Богд. 1 Красноармейская, 7.
— Соф. Богд. Преп. 1 Красноармейская, 7.
Ферман Ал-др Ал-др. Инж. Кам. о-в, Б. Аллея, 3.
— Вильг. Эд. Служ. рел. культа. Пр. 25 Октября, 22.
Ферсман Ал-др Евг. Акад., тов. предс. Учен. Сов. «Севэкспедиции». В. О., наб. лейт. Шмидта, 1, т. 530-77.
Фертик Ида Марк. Врач. Пр. 25 Октября, 134.
Ферхмина Варв. Альб. Воспит. В. О., Малый, 3.
Ферштадт Раиса Абр. Влад. маст. Б. Зеленина, 3.
— Роз. Ал-др. Арт. Б. Зеленина, 3.
— Рома Абр. Влад. маст. Б. Зеленина, 3.
— Юр. Мих. Зав. лотереями торгпромотдела. Бармалеева, 5, т. 186-00.
— Як. Хаим. Влад. маг. 6 Советская, 22.
Фесик Степ. Афан. Колокольная, 14.
Фессак Ек. Вас. Герцена, 26.
Фест Людв. Роланд. Бухг. Скороходова, 1.
Фетинг Никл. Никл. «П. Г. О. Н. О.». Некрасова, 40.
Фетисов Ал-др Ив. М.-Нарвск. Исполк. Троицкая, 15.
— Ал-ей Петр. Кан. имс. Грибоедова, 94.
— Ив. Ив. Преп. В. О., 13 л., 18.
Фехнер Ел. Юл. Чл. «Вольфилы». Миргородская, 3.
— Эд. Авг. Преп. Моховая, 28.
Феш Мар. Вас. Влад. фотогр. Пр. Юн. Пролетария, 28.

Фиалкин Никл. Ив. Врач. Пр. Володарского, 24.
— Никл. Никан. Бухг. Конная, 30.
Фиалковский Андр. Мих. Счетов. Дегтярная, 1.
— Петр Павл. Комп. Чайковского, 24.
Фибегер Вольдем. Карл. Секр. местк. 3 Июля, 112.
Фибер Ел. Викт. Преп. Широкая, 1.
Фигнер Вера Серг. Арт. Костромской, 56.
Фигурин Мих. Вас. Зав. библ. Марата, 39.
— Никл. Льв. Педолог. инст. Лиговская, 10.
Фигурина Мар. Григ. Преп. Марата, 39.
Фигурнов Конст. Мих. Врач. Надеждинская, 31, т. 579-17.
Фиделев Савел. Исаак. Чл. колл. защ. Мойка, 55, т. 568-16.
Фиделина Ал-дра Плат. Акуш. Вологодская, 11.
Фидлер Лаз. Ион. Музык. Троицкая, 38.
Фидлер-Фишберг Цец. Мих. Проф. Троицкая, 38.
Фидман Солом. Моис. Капельмейст. 11 Красноармейская, 14.
Фикс Сем. Вильг. Агент. Пр. Маклина, 8, т. 174-39.
Филаретов Андр. Андр. Сан. врач. Декабристов, 37.
— Прох. Филар. Торг. В. О., 8 л., 35.
Филатов Ал-др Никл. «Петрогубсоюз». Зверинская, 40.
— Вас. Викт. Бухг. Свечной, 16.
— Вас. Серг. Предс. Сов. Кред. Кооп. Т-ва «Кустпромселькредит». Загородный, 47, т. 180-32.
— Дм. Влад. Торг. Сенная пл., 7.
— Мих. Никл. Бухг. Кирпичный пер., 4.
— Никл. Вас. Торг. 2 Красноармейск., 5.
— Никл. Ив. Инж. 10 Советская, 19.
— Петр Вас. Чл. Петросовета. Нарвский, 25, сл. т. 177-96.
Филатова Ан. Ал-др. Торг. 2 Красноармейская, 16.
— Евг. Степ. Акуш. Пр. 25 Окт., 136.
— Зин. Григ. Торг. В. О., 17 л., 70.
— Нат. Ал-еев. Врач. Загородный, 47, т. 180-42.
Филатьев Ал-ей Серг. Счетов. Канонерская, 5.
Филениус Аксель Ив. Арт. Рентгена, 5.
Филенко Мар. Павл. Счетов. В. О., 9 л., 20.
Филенков Пав. Филипп. Извозопром. В. О., 9 л., 20.
— Фома Ив. Кр. Курсанта, 8.
Филимон Валент. Мих. Зубн. врач. Пролеткульта, 1.
— Ос. Ад. Пролеткульта, 1.
Филимонов Ал-др Вас. М.-Разночинная, 7.
— Ал-др Павл. Касс. Восстания, 40.
— Дм. Вас. Вомедак. Лесной, Зубчанинов пер., 6.
— Дм. Тим. «Упр. Окт. ж. д.». Лиговская, 65.
— Мих. Дм. Капит. Канонерский остр., 42.
— Мих. Фед. Касс. В. О., Средний, 14.
— Никита Ив. Пр. бер. Невы, 98.
— Никл. Вас. Влад. маг. Тамбовская, 26.
— Никл. Никл. Бухг. Пр. Майорова, 49.
— Никл. Павл. Торг. Б. Московская, 16.
— Петр Вас. Делопр. Лесной, Зубчанинов пер., 6.
Филимонова Анаст. Никит. Преп. Прав. бер. Невы, 98.
— Евг. Конст. Делопр. Подольская, 27.
— Пол. Куз. Чертежн. В. О., 3 л., 16.
Филимонова-Михайлова Ан. Иоаким. В. О., Пр. Пролет. Победы, 83.
Филин Ал-др Конст. Влад. маст. Чернышев пер., 20, т. 169-30.
— Ал-ей Ив. Бухг. Марата, 50.
— Вас. Степ. «Петроток». Предтеченская, 62.
— Ив. Ив. Почтамтский пер., 7.
— Ив. Петр. Преп. Комп. Чайковского, 36.
Филина Ан. Ив. Воспит. В. О., Опочинина, 47.
— Ек. Конст. Счетов. Болдырев пер., 17.
— Лид. Степ. Марата, 62.
Филинцев Андр. Петр. Преп. Зверинская, 21.
Филипов Ал-др Агг. Арт. Пр. К. Маркса, 31.
— Вас. Ал-др. Воронежская, 12.
— Вас. Тим. Торг. Пр. Юн. Пролетар., 3.
— Як. Филипп. Торг. Комиссаровск., 62.
Филипп Ал-ей Всев. Бухг. Пушкинск., 5.
— Ол. Всев. Преп. 5 Советская, 20.
Филиппов Ал-др Ив. Научн. сотр. Мойка, 104.
— Ал-др Ив. Телегр. Рузовская, 5.
— Ал-др Конст. Завхоз Пассажа. Б. Разночинная, 19-б.
— Ал-др Филипп. Гражданская, 13.
— Ал-ей Ил. Влад. маг. В. О., 10 л., 15-б.
— Ал-ей Филипп. «Петрокоопшвей». Красноармейская, 17.
— Арк. Никит. Бухг. 9 Советская, 9.
— Вас. Вас. Коменд. Пер. Матвеева, 3.
— Вас. Ив. «Труд. арт. грузч.». Стачек, 86.
— Вас. Ром. Влад. пек. Ново-Сивковская, 13.
— Вас. Филипп. Влад. маг. Международный, 58.
— Вас. Филипп. Торг. Международный, 128.
— Влад. Дм. Делопр. 2 Советская, 12.
— Влад. Мих. Зав. уч. ч. рабфака. Лесной, Полит. Ин-т.
— Георг. Никит. Делопр. Карповка, 18.
— Глеб Никан. Влад. бул. Ломанский пер., 4.
— Григ. Павл. Кр. Зорь, 54.
— Григ. Як. Влад. бул. Полозова, 11.
— Дм. Серг. 3 Июля, 32.
— Дм. Филипп. Инсп. Пр. К. Либкнехта, 33.
— Дм. Як. Влад. пек. Кондратьевский, 32.
— Евг. Дм. Зав. почт. отд. Крест. О-в, Эсперова, 13, т. 548-58.
— Евг. Тих. Красная, 27.
— Еф. Филипп. «Петронефтеторг». Нов. Дер., Набережная, 22.
— Ив. Гавр. «ПЕПО». Н.-Деревенская наб., 26.
— Ив. Дм. В. О., 2 л., 9.
— Ив. Степ. Торг. Фонтанка, 103.
— Ив. Филипп. Извозопром. Калашниковская наб., 68.
— Ив. Филипп. Предс. фабк. Кан. имс. Грибоедова, 75.
— Ив. Филипп. Чл. Петросовета. 3 Красноармейская, 10.
— Куз. Филипп. Торг. Фонтанка, 103.
— Марк Филипп. Чертежн. С. Александровское, Николаевская, 12.
— Мих. Ал-др. Бухг. Лахтинская, 28.
— Мих. Андр. Механ. Зодч. Росси, 2.
— Мих. Мих. «С.-З. ж. д.». Кузнечный пер., 1.
— Мих. Павл. Чл. Петросовета. Комиссаровская, 63, сл. т. 136-55.
— Мих. Степ. Влад. маст. Троицкая, 18.
— Мих. Филипп. Чл. колл. защ. Марата, 61, т. 155-54.
— Мих. Филипп. Влад. бул. Гулярная, 28.
— Никиф. Ив. Торг. Зверинская, 46.
— Никл. Андр. «Откомхоз». Кр. Зорь, 26, т. 152-40.
— Никл. Вас. Счетов. Фонтанка, 68.
— Никл. Дм. Надз. исправд. Константиноградская, 6.
— Никл. Никл. Инстр. Гулярная, 25.
— Никл. Филипп. Зубн. техн. Жуковская, 9.
— Никл. Як. Счетов. 4 Красноармейская, 18-а.
— Орест Гавр. Инж. Госпитальная, 3.
— Пав. Никл. Пом. зав. типогр. Гатчинская, 14.
— Петр Ив. Торг. Пет. Алексеева, 6.
— Петр Павл. «Петроторг». Б. Московская, 11.
— Петр Петр. «Севзапгосторг». В. О., 9 л., 18.
— Серг. Григ. Зав. петр. отд. «Моссельпрома». Скороходова, 22.
— Серг. Ив. Бухг. Пр. 25 Окт., 139.
— Серг. Серг. «Промбюро». Гоголя, 19.
— Серг. Тертов. Чл. союза драмат. писат. Кирочная, 11.
— Серг. Фед. Влад. маст. Новосивковская, 17.
— Фед. Григ. Горсткина, 6.
— Фед. Ив. Влад. маг. Гавань, Карташихина, 32.
— Фед. Никл. Замупр. П. О. «Хлебопродукт». Пр. К. Либкнехта, 2, т. 133-75.
— Филар. Филар. Бухг. Некрасова, 58.
— Як. Фед. «Всеколес». Гагаринская, 14.
Филиппова Ал-дра Никл. «С.-З. ж. д.». Советский, 13.
— Ан. Фед. Торг. Лиговская, 139.
— Ант. Вас. 8 Советская, 40.
— Ант. Вас. Телеф. Лесной, Шадрин пер., 11.
— Вера Андр. Систематизат. 3 Советская, 6.
— Вера Петр. Счетов. Фонтанка, 144.
— Домна Андр. Влад. маг. Комиссаровская, 62.
— Ел. Вас. Пр. К. Маркса, 5.
— Ел. Клем. Пр. К. Маркса, 5.
— Ел. Мих. Чл. Петросовета, Вол. Райстрахкасса. Ново-Александровская, 5.
— Елиз. Никл. Делопр. Фонтанка, 80.
— Мар. Ал-др. Бухг. Обводный кан., 154.
— Мар. Анан. Счетов. Лиговская, 53.
— Мар. Вас. Преп. Декабристов, 51.
— Мар. Лук. Чл. Петросовета. Лиговская, 38, комм. Окт. ж. д. 332.
— Мар. Никл. Делопр. Воинова, 28.
— Мар. Филипп. Торг. 6 Красноармейская, 17.
— Ол. Павл. Преп. В. О., 5 л., 68.
— Праск. Арс. Бухг. Союза Связи, 13.
— Праск. Фед. Влад. маг. Курляндская, 14-а.
— Сераф. Фед. Врач. Лахтинская, 28.
— Тат. Ант. Извозопром. Крестовский, 17.
— Тат. Бор. Влад. маг. Марата, 61.
— Тат. Филипп. Пр. бер. Невы, 96.
Филиппова-Кондратьева Ол. Ив. Преп. Красноармейская, 14.
Филиппович Исид. Сем. Казнач. Корпусное шоссе, 1-б.
— Конст. Петр. Лубенская, 10.
— Серг. Густ. Врач. Лермонтовский, 7.
— Як. Сем. Техн. П. С., Лахтинская, 19.
Филипповский Никл. Сем. Бухг. В. О., 13 л., 2.
Филипченко Юр. Ал-др. Проф. Зверинская, 4.
Филипчик Леонт. Март. Извозопром. В. О., Железная, 6.
Филипьев Ив. Никл. Уч. спец. Ковенский пер., 21.
Филипьева Соф. Никл. Библиот. Колпинская, 23.
— Тат. Никл. Врач. Ковенский пер., 21.
Филисеев Ив. Вас. Влад. маг. Комиссаровская, 12.
Филихин Арк. Афан. Счетов. Пр. 25 Октября, 64.
Филоненко Елиз. Петр. Кронверкский, 23.
— Над. Мих. Преп. Гаванская, 91.
Филонов Ил. Мих. Ковенский пер., 12.
Философов Ив. Ив. Служ. рел. культа. Лазаретный пер., 4.
— Марк Дм. Мойка, 82.
— Никл. Георг. В. О., 11 л., 44.
Философова Лид. Никл. Педолог. инст. Мойка, 52.

Филофьев Вас. Серг. Торг. Горсткина, 2.
Филькенштейн Манус Моис. Влад. маст. Басков пер., 13.
Филькина Мар. Петр. Зав. шк. Гаванская, 26.
Фильков Ал-ей Сем. Нижегородская, 23-а.
— Вас. Дм. Зав. конт. Кр. Зорь, 26.
Фильчагин Ив. Петр. Зубн. врач. Наб. Рошаля, 10.
Фильштинская Ел. Влад. Влад. маг. Пр. 25 Окт., 88.
Филюков Ал-др Прокоф. Касс. Фонтанка, 20.
Филяева Мар. Ив. Можайская, 3, т. 178-75.
Финагин Ал-ей Вас. Научн. сотр. Красная, 7.
Финашин Ал-др Серг. Извозопром. Лиговская, 195, т. 550-28.
— Георг. Серг. Торг. Лиговская, 195.
Финберг Исаак Андр. Врач. Комиссаровская, 54.
— Мар. Як. Комиссаровская, 54.
Фингельштейн Мейер Абел. Хор. Восстания, 2.
Фингерг Бор. Лаз. «Ун-т им. Зиновьева». Жуковская, 38.
Фингерт Ал-др Ив. Чл. союза драм. писат. Пушкинская, 6.
— Бор. Ал-др. Проф., чл. Петросовета. Советский, 48.
Фингров Никл. Никл. Влад. маг. Провиантская, 10.
Финдейзен Леон. Фед. Агент. Советский, 20.
— Никл. Фед. Проф. Соляной пер., 7.
— Нина Генр. Счетов. Мойка, 11.
Финик Андр. Никит. Извозопром. В. О., 17 л., 58.
Фиников Ал-др Павл. Пр. К. Либкнехта, 57.
— Ив. Степ. Зубн. техн. Некрасова, 29.
— Мих. Степ. Зубн. техн. Пушкинская, 7, т. 186-42.
— Никл. Ив. Фонтанка, 99.
Финикова Вера Ал-др. Лабор. Международный, 19.
Финк Соф. Абр. Кр. Зорь, 73.
— Фед. Христ. Извозопром. Тамбовская, 58.
Финкель Григ. Самп. Зав. фармац. секц. Фонтанка, 30, т. 153-32.
— Марк Ал-др. Чл. колл. защ. Пл. Воровского, 7, т. 541-90.
Финкель-Карповская Агн. Моис. Врач. Подольская, 12.
Финкельман Григ. Исаак. Агент. Кр. Зорь, 26.
Финкельштейн Иос. Никл. Чл. Петросовета. Звенигородская, 10, сл. т. 136-56.
— Исаак Хаим. Врач. Пр. К. Либкнехта, 92, т. 560-56.
— Матпас Изр. Торг. 3 Июля, 115.
— Мих. Зах. Зубн. врач. Петропавловская, 8.
— Нат. Мих. Пр. Володарского, 31, т. 574 78.
— Наум Еф. Врач. Пушкинская, 15, т. 570-60.
— Сем. Як. Зубн. врач. Пр. 25 Окт., 98, т. 154-03.
— Сим. Ос. Зав. Гос. Изд. Украины. Пр. Володарского, 28.
— Солом. Арон. Счетов. Пр. 25 Окт., 109.
— Як. Григ. «Крымтабактрест». Советский, 33.
— Як. Солом. Бухг. Пр. 25 Окт., 166.
— Ян. Зах. Кр. Зорь, 32-а.
Финн Эм. Ал-др. «Красн. Газета». Восстания, 19.
Финн-Енотаевский Ал-ей Юл. Проф. Кан. пис. Грибоедова, 107.
Финне Викт. Никл. Врач. Советский, 54.
Финогенов Ив. Як. Торг. Удельная, Павловская, 37.
— Мих. Ал-др. Бухг. Можайская, 29.
— Мих Дм. Торг. Дровяной пер., 7.
— Серг. Як. Бухг. Колокольная, 9.
Финсгенова Лук. Еф. Извозопром. Моисеенко, 13.
Финор Ан. Марк. Торг. Широкая, 1.
Финтеклюз Ал-др. Влад. Комп. Чайковского, 50.
Фиолетова Ал-дра Фед. Пр. с. Володарского, 59.
Фионин Ив. Емел. Касс. Б. Пушкарская, 27.
Фирдман Сам. Ром. Агент. Лермонтовский, 9.
Фирер Григ. Серг. Бухг. Троицкая, 2.
Фирсов Ал-др. Ив. Пр. с. Александр., 27.
— Ал-ей Ив. Юрист. Некрасова, 29, т. 537-53.
— Ал-ей Мих. «С.-З. ж. д.». Советский, 38.
— Андр. Никл. Инж. Карповка, 18.
— Вас. Ив. Зав. общежит. Расстанная, 20.
— Влад. Ив. Касс. Конная, 10.
— Григ. Андр. Преп. Тверская, 14.
— Григ. Никл. «Учкпрофсож С.-З. ж. д.». 8 Красноармейская, 23.
— Еф. Фирс. «Районткомхоз». Герасимовская, 4.
— Ив. Ал-др. «Завкраслет». В. С., Саратовская, 27.
— Ив. Андр. Преп. Офицерский пер., 7.
— Ив. Макс. Зав. секц. Пр. Майорова, 53.
— Мих. Ал-еев. Упр. Гос. зерк. фабр. Московская, 4.
— Никл. Ал-еев. Чл. Петросовета. В. О., Пр. Пролет. Победы, 56.
— Петр Петр. Гатчинская, 22.
Фирсова Вера Нил. Контрол. 1 ул. Дер. Бедноты, 23.
— Еф. Як. Лесной пр., 13.
— Зин. Никл. Счетов. 8 Красноармейская, 23.
— Мар. Никл. Бухг. Тучков пер., 11.
Фирст Этель Абр. Влад. маг. Б. Зеленина, 14.
Фирстенберг Ол. Григ. Дегтярный пер., 12.
Фирфаров Петр Гавр. Инж. Б. Зеленина, 7.
Фирштенберг Соф. Григ. Врач. Декабр. Пестеля, 19.
— Юл. Юл. Счетов. 10 Советская, 17-а.
Фихман Исаак Лаз. Чл. Петросовета, чл. Тов. Биржи. В. О., 10 л., 35, сл. т. 150-85, д. т. 142-94.
Фихтенгольц Григ. Мих. Проф. Кр. Зорь, 66.
— Мих. Бор. «П. Г. О. Н. О.» Кр. Зорь, 66.
— Соф. Сем. Научн. сотр. Кр. Зорь, 66.
Фицтум Мих. Никл. Чл. колл. защ. Фонтанка, 28, т. 164-81.
Фиш Генн. Сем. Научн. сотр. Пр. 25 Окт., 52.
— Изр. Герц. Влад. маст. Жуковская, 15.
— Ром. Мих. Влад. маст. Пр. 25 Октября, 65.
— Сем. Мих. Инж. Пр. 25 Окт., 52.
Фишберг Сам. Моис. Зав. лабор. Троицкая, 38, т. 557-54.
Фишборн Эд. Георг. 3 Июля, 24.
Фишевская Мар. Ив. Преп. 1 Советская, 12.
Фишелев Як. Сам. Инсп. Некрасова, 9.
Фишер Абр. Мендел. Влад. маст. Ямская, 29.
— Андр. Фед. Влад. маг. Пр. 25 Окт., 84.
— Бор. Ал-др. Инж. Некрасова, 58.
— Валент. Руд. Преп. В. О., 13 л., 14.
— Евг. Евг. Кам. О-в, 2 Березовая аллея, 57.
— Евг. Фридр. Касс. Кам. О-в, 2 Березовая аллея, 57.
— Ел. Исаак. Врач. Петропавловская, 8.
— Людм. Конст. Воспит. В. О., 13 л., 14.
— Мар. Ал-др. Архив. В. О., 8 л., 35.
— Оск. Эм. Бухг. Пет. Лаврова, 20.
— Теодор Фридр. Музык. Пр. Маклина, 30.
— Эм. Леонар. Бухг. Мойка, 40, т. 553-27.
Фишер-Кан Абр. Льв. Агент. Пр. Нахимсона, 16.
Фишков Дав. Лаз. Инсп. Канонерская, 19.
Фишман Абр. Павл. Зубн. врач. Жуковского, 2.
— Мих. Абр. Нач. снабж. Петр. В. Окр., чл. Петросовета. 7 Советская, 6, сл. т. 551-82, д. т. 178-73.
Фищева Ан. Влад. Счетов. Кан. пис. Грибоедова, 126.
Фищенко Ал-ей Павл. Пр. Володарского, 54.
Флагин Арх. Арх. Предс. фабк. В. О., 9 л., 24.
Флапский Пав. Дм. Торг. Предтеченская, 43.
Флаум Анат. Як. Нач. Центморполиткурсов. Красная, 44, т. 138-35.
— Мих. Як. Инстр. 3 Июля, 60.
Флегонтов Ал-ей Ал-еев. Инж. 8 Советская, 49.
— Никл. Никл. Чл. колл. защ. Надеждинская, 3, т. 155-54.
— Сим. Серг. М. Белозерская, 15.
Флеер Григ. Густ. Архив. Поварской пер., 5.
— Матв. Густ. Научн. сотр. Поварской пер., 13.
Флейтман Ил. Вигдор. Агент. Жуковского, 30.
— Соф. Викт. Счетов. Екатерингофский, 3.
— Як. Викт. Механ. Екатерингофский, 3.
Флейшгауер Евг. Карл. Преп. Дегтярная, 41.
— Мар. Карл. Преп. Дегтярная, 41.
Флейшер Арон Абр. «П. Г. О. Н. О.». В. О., 10 л., 25.
— Григ. Абр. Зав. шк. В. О., 10 л., 25.
— Никл. Адол. Научн. сотр. Советский, 38.
Флейшиц Ек. Абр. Пом. юриск. Госбанка, преп. Унив. В. О., 11 л., 20.
Флейшман Ек. Ад. Акуш. М. Под'яческая, 6.
Флексер Исаак Абр. Влад. маг. Коломенская, 1, т. 535-97.
Флексор Дав. Самп. «Сельстройкред.». Крест. О-в, Эсперов пер., 12, т. 182-20.
Флеров Ал-др Влад. «Окт. ж. д.». Пр. 25 Окт., 85, т. Центр. Окт. ж. д. 0-67.
— Андр. Никл. «Петроток». Кронверкская, 23.
— Никл. Ив. «ПЕПО». Аптекарский, 4.
Флерова Ант. Ал-др. Делопр. Лесной, Английский, 53.
Флеровский Ив. Петр. Редакт. «Красн. Газеты», чл. Петросовета. Троицкая, 4, т. 539-64.
Флешин Сем. Исаак. Научн. сотр. Гоголя, 21.
Флигельман Мих. Абр. Чл. Петросовета, нач. шк. Кр. Зорь, 61, сл. т. 147-08, д. т. 135-32.
Флиер Григ. Ос. «Откомхоз». Пр. 25 Октября, 88.
Флинк Ал-дра Дав. Преп. Симбирская, 4.
Флиппнер Соф. Дав. Врач. Лиговка, 8.
Флис Ел. Ив. Счетов. Бульв. Профсоюзов, 5.
Флит Ал-др Матв. Чл. союза драм. писат. Желябова, 19.
— Вера Петр. Пом. зав. шк. В. О., 6 л., 33.
— Сем. Ал-др. Инж. Басков пер., 35.
— Сем. Матв. Мытнинская, 5, т. 146-56.
Флиттнер Нат. Дав. Преп. Лиговка, 8.
— Соф. Дав. Врач. Лиговская, 8.
Флоренсова Ан. Серг. Стат. Песочная, 41.
Флориан Мар. Митр. «ПЕПО». Желябова, 6.

Флорин Анат. Викт. Инж. Б. Пушкарская, 63.
Флорина Мар. Вас. Зубн. техн. Кр. Связи, 7.
Флоринский Вас. Мих. «Петрогум». Кр. О-в, Сергиевская, 16.
— Конст. Митр. «Новну». Артиллерийская, 10.
— Мих. Митр. Декабр. Рылеева, 11.
Флоров Никл. Никл. Делопр. Желябова, 6.
Флоровский Евг. Ал-др. Служ. рел. культа. Митрофаниевское шоссе, 4-б.
— Никл. Сем. 2 Советская, 1.
—Юр. Серг. Прораб. Свечной пер., 5.
Флотская Мар. Ал-др. Влад. маг. Кр. Конницы, 16.
Флуг Ол. Конст. Библ. Пр. К. Либкн., 80.
Флягин Ант. Павл. Торг. Красная, 56.
Фляксбергер Конст. Андр. Герцена, 44.
Фляте Моис. Дав. Зуб. врач. Сенная пл., 13.
Фляшен Стан. Людв. Врач. Комиссаровская, 13.
Фогдт Мар. Андр. Влад. маст. Свечной пер., 3.
Фогель Авг. Оск. Бухг. Блохина, 6-б.
— Генр. Христиан. В. О., 17 л., 20.
— Мих. Фед. Бухг. Марата, 8.
Фогельгезанг Андр. Як. «ПГМ». Мойка, 7.
— Ол. Никл. Делопр. Пр. К. Маркса, 42.
Фогельсон Бор. Изр. В. О., 10 л., 45.
Фогт Ан. Ив. Чл. союза драм. писат. Достоевского, 30.
— Матил. Ир. Преп. В. О., 6 л., 43.
— Мих. Фед. Чл. союза драм. писат. Достоевского, 30.
— Пав. Емел. Влад. маст. Свечной пер., 3.
— Фед. Ад. Чертежн. Пет. Лаврова, 12.
Фойгт Вольд. Герм. Преп. Пр. 25 Окт., 104.
— Пав. Ал-др. Инж. Декабр. Пестеля, 14.
Фон Ал-др Ал-др. Зав. делопр. П. С., Лахтинская, 3.
— Влад. Ал-др. «Гос. Универс.». В. О., 9 л., 22.
Фокеева Лид. Макс. Чл. Петросовета. В. О., 9 л., 48.
Фокин Ал-ей Федот. Влад. маг. Пр. 25 Окт., 124.
— Андр. Дм. Торг. Новосивковская. 13.
— Андр. Никит. Касс. Конюшенный пер., 1.
— Андр. Терент. Техн. Герцена, 20.
— Ант. Никиф. Влад. литогр. В. О., Средний 14.
— Вас. Ив. Скороходова, 22, т. 179-10.
— Влад. Мих. Арт. Зимин пер., 4.
— Григ. Георг. Агент. Чернышев пер., 24.
— Григ. Мих. Касс. Пролеткультa, 4.
— Еф. Тим. Брандм. Наб. Черной речки, 17.
— Ив. Вас. «Севзапгосстрой». Моисеенко, 23.
— Леон. Филос. Проф. Б. Посадская, 1.
— Мих. Ал-еев. Делопр. Комп. Чайковского, 31.
— Сем. Ег. Влад. маст. Детскосельский, 36.
— Сем. Сем. Контрол. Миргородская, 24.
— Филипп Фед. Бухг. Толмачева, 3.
— Фед. Федот. Торг. 3 Советская, 18.
— Як. Григ. Чл. Петросовета. Троицкая, 15.
Фокина Ал-дра Петр. Бухг. Херсонск., 3.
— Валент. Льв. Контр. Марата, 67.
— Елиз. Лук. Стат. Греческий, 13.
— Клавд. Ал-др. Делопр. Фонарный пер., 7.
Фоллендорф Ал-ей Ал-др. Кронверкская, 23.
Фольборт Георг. Влад. Проф. Пр. К. Маркса, 7-а.
Фольваркова Мар. Ив. Преп. Удельная, Костромской, 72.
Фольга Ал-др Ал-др. Художн. Пр. 25 Окт., 54.
— Дав. Солом. Юрист. Пр. 25 Окт., 54.
Фольк Вильг. Ал-др. Зав. «Русгерторг». Пр. Володарского, 41.
Фолькман Валент. Авг. Инж. Герцена, 53.
— Леон. Эд. Инж. Пет. Лаврова, 43.
Фольфасинский Теоф. Том. М. Пушкарская, 20.
Фоман Филипп Вас. Чл. Тов. Биржи. Декабр. Пестеля, 13.
Фомберг Ел. Вас. Бухг. Петрозаводская, 3.
Фоменко Ал-др Ал-еев. «Госторг», Кронверкский, 27.
— Бор. Петр. Врач. С. Александровское, Петровский пер., 3.
— Ол. Феоктист. Библиот. Кронверкский, 27.
Фоменкова Люб. Фед. Торг. Прядильная, 36.
Фомилиант Влад. Ив. Врач. Ковенский пер., 16.
Фомин Ал-др Григ. Проф. «Правды», 7.
— Ал-др Ив. Пр. Майорова, 18.
— Ал-др Никл. «Стросвирь». Мытнинская наб., 9, сл. т. 587-36.
— Ал-др Павл. Ювел. М. Посадская, 7.
— Ал-др Петр. Лиговка, 44.
— Ал-др Тит. Арт. Декабристов, 60.
— Ал-др Фом. Бухг. Калашниковская наб., 36.
— Ал-ей Ив. Влад. маст. В. О., 11 л., 44.
— Вас. Викент. Троицкая, 15.
— Вас. Влад. Смотр. зд. Лесной, Полит. Ин-т.
— Вас. Еф. Влад. маг. Герцена, 13.
— Вас. Фом. Арендат. Горсткина, 6.
— Влад. Викт. Инсп. Дмитровский пер., 17.
— Гавр. Ос. Учнадз. милиц. 7 Советская, 4.
— Григ. Ив. Пр. с. Володарского, 95.
— Ив. Ал-др. Проф. В. О., С'ездовская, 29.
— Ив. Ал-еев. Влад. маст. Мучной пер., 5.
— Ив. Фом. Торг. Пр. с. Смоленского, 25.
— Мих. Ал-др. Управ., техник. 2 Советская, 27.
— Мих. Никл. Зав. «О. Н. Т.». Казанская, 5.
— Мих. Прок. Торг. Горсткина, 2.
— Никиф. Георг. Чертежн. Халтурина, 31.
— Никл. Григ. Часовщ. Герцена, 26.
— Никл. Дм. Арт. Поварской пер., 2.
— Никл. Петр. Преп. Марата, 80.
— Пав. Конст. Воспит. В. О., 2 л., 37.
— Пав. Фом. Чл. Петросовета. 1 Красноармейская, 20.
— Степ. Тит. Бухг. Шкапина, 42.
— Фед. Вас. Пр. пис. Добролюбова, 13.
— Фед. Фом. Гродненский пер., 16.
— Як. Вас. Влад. маг. Нарвский, 17.
Фомин-Ещенко Аполлин. Вас. Преп. Кирочная, 52.
Фомина Ал-дра Никандр. Влад. маг. 3 Июля, 92.
— Ал-дра Никл. Библиот. Б. Посадская, 18.
— Ал-дра Никл. Арт. Гончарная, 11.
— Ан. Ив. «Радиотелегр.». Пр. Майорова, 18.
— Вера Евг. Арт. Поварской пер., 2.
— Евг. Никл. Арт. 6 Красноармейская, 14.
— Евд. Ив. Зампредс. местк. Нижегородская, 33.
— Ел. Вас. Арт. Желябова, 11.
— Мар. Ал-др. Преп. Пр. Бакунина, 8.
— Мар. Мих. Зав. 108-ой труд. шк. Пр. Бакунина, 8.
— Ол. Никл. Бухг. Пр. 25 Окт., 130.
— Праск. Артем. Счетов. Дровяная, 9.
— Соф. Ал-др. Научн. сотр. Дровяная, 4.
Фомич Вас. Фом. Извозопром. Лиговская, 207.
Фомичев Ал-др Ал-др. Торг. Барочная, 6-б.
— Ал-др Вас. Преп. Лесной, Институтский, 5.
— Ал-др Ив. Счетов. Кр. Конницы, 8.
— Ал-ей Ив. Механ. Кр. Текстильщ., 10.
— Ал-ей Ив. Влад. маг. В. О., Малый, 33.
— Афан. Ег. Влад. маг. Воронежская, 52.
— Дем. Галакт. Архит. В. О., Тучкова наб., 4, т. 556-85.
— Конст. Георг. Бухг. В. О., Пр. Пролет. Победы, 63.
— Никл. Ив. Экспорт. Пр. с. Смоленского, 4.
— Сам. Георг. Служ. рел. культа. Лиговская, 305.
— Серг. Бор. Живоп. Лесной, Английский, 30.
— Серг. Галакт. Кондратьевский, 24.
Фомичева Клавд. Фед. Счетов. Глазовая, 26.
— Мар. Ив. Влад. чайн. Воронежская, 54.
Фомичук Евг. Як. Влад. маг. Кондратьевский, 30.
Фонарев Абр. Макс. «Хлебопродукт». Наб. Жореса, 34.
— Григ. Льв. Пом. уполн. «М. С. П. О.». Кирочная, 22, т. 155-70.
Фонгарт Никл. Ал-др. Чл. Петросовета. Обводный кан., 118, комм. сев.-зап. ж. д. 52.
Фонин Никл. Вас. Торг. Приютская, 1.
Фонтанов Ал-др Ив. Архит. Восстания, 19.
Форель Алида Ив. Акуш. Кронверкский, 27.
— Роб. Ал-др. Кронверкский, 27.
Форемни Франц Карл. Зав. скл. Предтеченская, 65.
Форестье Арман Фед. Врач. Манежный пер., 16.
Форкампф-Лауэ Курт Густ. Врач. В. О., 6 л., 27.
Формаковский Бор. Влад. Наб. 9 Января, 6.
— Вад. Павл. Преп. Серпуховская, 12.
Форрат-Мурзич Ал-дра Карл. Счетов. Геслеровский пер., 23-а.
Форсберг Арт. Эд. «Мурм. ж. д.». Пр. Майорова, 6.
Форсель Пав. Карл. Подольская, 7, т. 561-74.
Форсман Алиса Ал-др. Преп. Перовской, 5.
— Альфр. Юл. Преп. Перовской, 5.
Форст Артем Карл. В. О., 10 л., 28.
— Эрн. Карл. Химик. М. Посадская, 12.
Форстман Фед. Фед. Инсп. Б. Гребецкая, 13.
Фортин Мих. Вас. Чл. Петросовета. Невск. заст., Александровский пер., 1.
Фортунато Евг. Ив. Писат. С'езжинская, 29.
Фортунатов Георг. Петр. Инж. Моховая, 14.
Форфель Мих. Леонт. Врач. Кирочная, 8, т. 164-84.
Форш Мальв. Эд. Зав. библ. В. О., 10 л., 13.
— Ол. Дм. Писат. Мойка, 59.
— Эд. Эд. Преп. В. О., Тучков пер., 3.
— Эм. Эд. Воспит. В. О., 6 л., 43.
Форштат Лев Григ. Влад. маст. Троицкая, 23.
Фоскорино Евг. Ал-др. Счетов. 5 Красноармейская, 1.
Фосс Африк. Ал-др Музык. Пр. Маклина, 22.
— Пав. Юл. Врач. Пр. 25 Окт., 24, т. 576-16.
Фостбейн Эльза Фрдр. Счетов. В. О., 4 л., 39.
Фостьке Жанна Павл. Песочная, 26-а.

Фоте Серг. Ал-др. Проф. Декабр. Пестеля, 4.
Фотиев Ив. Петр. «Мурм. ж. д.». Блохина, 4-а.
— Серг. Ал-еев. Проф. Декабр. Пестеля, 4.
Фофанов-Олимпов Конст. Конст. Литер. Широкая, 39.
Фофанова Тат. Ив. «Пгзу». Надеждинская, 17.
Фохт Влад. Евг. Штаб П. В. О. Херсонская, 1.
— Влад. Мих. «С.-З. ж. д.». Звенигородская, 2.
— Георг. Карл. Бухг. Герцена, 29.
— Нат. Альфр. Стенограф. Советский, 40-б.
— Ол. Карл. «Росс. Публ. Библиот.». Кан. пис. Грибоедова, 96.
Фрадкин Вольф. Изр. Влад. маг. Ср. Под'яческая, 13.
— Вул. Изр. Торг. Ср. Под'яческая, 13.
— Иос. Марк. Юрист. Можайская, 39, т. 577-61.
— Иос. Моис. Торг. Сытнинская, 22.
— Мих. Григ. «Петрогум». Желябова, 3, т. 161-95.
Фрадкин-Михайлов Григ. Мих. «Торготранс». Скороходова, 21, т. 530-63.
Фрадкина Валент. Абр. Арт. Желябова, 3.
Фрадлендер Вильг. Мих. Влад. скл. Гончарная, 20.
Фрайман Эл. Зальм. Торг. Исполкомская, 5.
Фракман Георг. Георг. Инж. Шоссе Революции, 66.
Фрамбергер Генн. Ал-др. Проф. Перекупной пер., 3.
Франгопуло Харл. Харл. Кан. пис. Грибоедова, 30.
— Марпетта Харламп. Арт. Лермонтовский, 7.
Франк Вас. Фед. Арт. Гулярная, 22.
— Вильг. Эд. Чл. союза драм. писат. Гулярная, 22.
— Витал. Руд. Чл. колл. защ. Пр. 25 Окт., 114.
— Ел. Григ. Зубн. врач. Пр. 25 Окт., 23.
— Пав. Эрн. Инсп. Троицкая, 15.
— Петр Мих. Чл. Петросовета. Выборгская, 2-б, сл. т. 520-21.
— Праск. Вас. Бухг. Троицкая, 15.
— Руд. Эрн. Счетов. 8 Советская, 4.
— Як. Як. Инж. В. О., С'ездовская, 9.
Франк-Каменецкая Етля Герш. Зубн. врач. Стремянная, 18.
Франк-Каменецкий Изр. Григ. Проф. Стремянная, 18.
Франк-Фейгенберг Врач. Пр. 25 Окт., 119, т. 538-83.
Франклин Ант. Гавр. Делопр. Пр. 25 Окт., 22.
Франкфурт Евг. Сам. Зубн. врач. Подольская, 14.
— Зах. Льв. Зубн. врач. 1 Красноармейская, 4.
— Сам. Льв. Зав. апт. Загородный, 33.
Франтц Конст. Карл. «В.-Морск. Акад.». С'езжинская, 5.
Францева Ант. Ал-др. Касс. Энгельса, 17.
Франчени Викт. Леоп. «Гос. Универс.». Университетская наб, 7.
Францке Мар. Эд. Пом. режисс. Восстания, 6.
Францкевич Игн. Павл. «Откомхоз». Пр. Володарского, 34.
— Юл. Вас. Зав. библ. Кан. пис. Грибоедова, 82.
Французов Мир. Мих. Касс. Пр. с. Смоленского, 46, т. 531-36.
Франченко Дав. Исаак. Кр. Связи, 5, т. 573-55.
Франчковская Ал-дра Доминик. Акуш. Саперный пер., 13.
Фратини Анджело Севаст. Зав. маг. Ракова, 29.
Фрафман Рахиль Фейв. Делопр. Смоленская, 1.
Фредерикс Всев. Конст. Проф. Бульв. Профсоюзов, 15.
— Георг. Никл. Геолог. В. О., 20 л., 13.
— Соф. Вас. Зубн. врач. Лермонтовский, 18.
Фрей Влад. Ал-др. Контрол. Торговая, 3.
Фрейберг Влад. Ал-др. Декабристов, 13.
— Серг. Ив. Зав. «Больш.». Пр. с. Александровского, 50.
Фрейбуш Оттил. Ал-др. Воспит. В. О., Средний, 20.
Фрейганг Ал-др Ал-др. Можайская, 33.
— Никл. Ал-др. В. О., 4 л., 19.
— Серг. Вас. «Петротекстиль». Калашниковская, 74.
Фрейд Арон Изр. Влад. маст. Канонерская, 19.
Фрейдберг Геня Абр. Лиговская, 109.
— Серг. Ив. Инж. Пр. с. Александровского, дом. зав. «Большевик».
Фрейде Марг. Ив. Преп. Союза Связи, 13.
Фрейденберг Ал-др Ал-др. Писат. Б. Зеленина, 9.
Фрейденрейх Макс. Управдом Германск. конс. Герцена, 41.
Фрейдзон Макс. Льв. Чл. Тов. Биржи. В. О., 9 л., 20, т. 144-55.
Фрейдинзон Хана Абов. Влад. маг. Пр. Кр. Командиров, 7.
Фрейдкин Иос. Иос. Торг. Саперный пер., 12.
Фрейдкина Соф. Абр. Влад. лав. Саперный пер., 12.
Фрейдлин Зах. Мануил. Кирочная, 24.
Фрейдман Абр. Моис. «Зерносевер». Некрасова, 58, т. 157-94.
— Ефр. Льв. Зубн. врач. Красная, 47.
— Наум Ефр. Красная, 47.
Фрейлихман Никл. Вас. Влад. маст. Наб. Средн. Невки, 16.
Фрейман Абр. Изр. Бухг. Комп. Чайковского, 42.
— Ал-др Арнол. Проф. Зверинская, 40.
— Ал-др Людв. Резв. о-в, Пекезский пер., 3.
— Ал-др Мих. Чернавская, 35.
— Ив. Георг. Инж. Песочная, 5.
— Ив. Фед. Зав. курсами. В. О., 4 л., 7, т. 533-85.
— Имонт Георг. «В.-Морск. Акад.». Песочная, 3.
— Иос. Влад. «С.-З. ж. д.». Загородный, 42.
— Ир. Ив. Стат. Троицк., 36.
— Карл Ив. Контрол. В. О., 1 л., 44.
— Людв. Никл. Эл.-техн. Б. Московская, 13.
— Мар. Бор. Врач. Комп. Чайковского, 42, т. 151-26.
Фреймарк Ал-др Густ. Потемкинская, 13.
Фрейнталь Иог. Карл. Бухг. Пр. 25 Окт., 54.
Фрейтаг Вера Никл. Помзав. дет. дом. Мойка, 108.
Фрейцын Андр. Мих. Влад. парикм. Ярославская, 1.
Фремке Влад. Роб. «Мурм. ж. д.». Загородный, 23.
Фремон Влад. Ал-др. Арт. Красноармейская, 17.
Френзель Клавд. Ив. Делопр. Обводный кан., 132.
Френке Влад. Роб. Нач. «Мурм. ж. д.». Загородный, 23, т. 152-24.
Френкель Вас. Ив. Музык. Пр. Маклина, 30.
— Дм. Вениам. Фармац. Подольская, 27.
— Зах. Григ. Проф. Лесной, Васильевская, 21.
— Зуся Шмуйл. 1 Советская, 12.
— Изр. Мирон. «Губздрав». Крест. о-в, Эсперов, 14.
— Лев Григ. Врач. 3 Июля, 77, т. 599-95.
— Леонид Григ. Делопр. Красноармейская, 19.
— Мир. Павл. Инсп. Сытнинская, 16.
— Полина Ром. Преп. 10 Советская, 14.
— Сарра Павл. 4 Советская, 43, т. 134-34.
— Фишель Файвел. Чертежн. Сытнинская, 16.
Френкель-Гурвич Ан. Марк. Зубн. врач. Жуковского, 32.
Френкина Дося Григ. Зверинская, 17-а.
Френц Руд. Руд. Живоп. Тучков пер., 1.
Фрибес Ал-др Ал-др. «Зерносевер». Советский, 9.
Фрид Альб. Ил. Эксперт. «Правды», 20.
— Бася Лейб. Торг. Ропшинская, 12.
— Зуся Мовш. Торг. Загородный, 66.
— Кива Як. Влад. конт. Бронницкая, 14.
— Липа Иос. Зубн. врач. «Правды», 20.
— Рох. Мокш. Зубн. врач. Пр. 25 Окт., 53.
— Солом. Льв. Инж. Социалистическая, 13, т. 555-67.
— Соф. Лаз. Зубн. врач. Декабристов, 32.
Фрид-Певзнер Мар. Исаак. «Хлебопродукт». Саперный пер., 4, т. 159-03.
Фридберг Георг. Георг. Торг. Пет. Лаврова, 33.
— Григ. Зин. Инж. Б. Пушкарская, 50.
— Ида Савел. Влад. маг. Троицкая, 23.
Фриде Анат. Ал-др. Тучкова наб., 22.
— Беля Лейб. Торг. Ропшинская, 12.
— Георг. Веньям. Влад. маст. Розы Люксембург, 1.
— Зин. Сем. Счетов. Пр. Кр. Командиров, 5.
— Марг Эд. Преп. Фонтанка, 68.
— Туснельда Альб. Зав. шк. Пр. К. Маркса, 33.
Фридериксен Ек. Гавр. Торг. Нов. Дер., Сабировская, 29.
Фридерихс Соф. Вас. Врач. 3 Июля, 81.
Фридзон Сам. Сам. «Зн. Тр.». Загородный, 27.
Фридланд Леоп. Бор. «Госторг». Пушкинская, 4.
— Мар. Исаак. Зубн. врач. Моховая, 14.
— Над. Фил. Арт. Ямская, 32.
— Ос. Льв. Лесопром. В. О., 12 л., 29.
— Сав. Марк. Гл. бухг. Госбанка. Бармалеева, 5, т. 551-03.
— Юр. Леон. Моховая, 16.
Фридландер Георг. Георг. «Госактеатры». Театральная пл., 12, т. 141-56.
Фридлендер Абр. Изр. Влад. маст. В. О., 11 л., 32.
— Вильг. Мих. Влад. маг. Гончарная, 20.
— Григ. Ос. Врач. Пр. 25 Окт., 119, т. 173-60.
— Симон Льв. Влад. маг. Пр. К. Либкнехта, 81.
Фридлендер-Винавер Лид. Сигизм. Врач. т. 188-55.
Фридлиб Изабелла Григ. Торг. Комиссаровская, 42.
Фридлянд Бор. Павл. Влад. маг. Пис. Чехова, 4.
— Григ. Павл. Зубн. врач. Пушкинская, 9, т. 544-79.
— Дав. Дав. Чл. Петросовета. В. О., Средний, 17, сл. т. 568-88.
— Евг. Конст. Зубн. врач. Гатчинская, 7.
— Елиз. Солом. Врач. Восстания, 5.
— Иос. Григ. Врач. Комп. Чайковского, 77.
— Иос. Петр. Бухг. Герцена, 17.
— Иос. Сам. Марата, 11.
— Люб. Як. Преп. Пр. б. Невы, 98.
— Марк Абр. Кронверкский, 27.
— Мих. Марк. Торг. Международный, 34-б.
— Мих. Ром. Врач. 3 Июля, 35.
— Над. Филипп. Чл. союза драм. писат. Ямская, 32.
— Никл. Марк. Влад. маг. Кан. писат. Грибоедова, 8.

— Овсей Солом. Чл. Петросовета. Лиговская, 71.
— Ол. Еф. Зубн. врач. 11 Красноармейская, 15.
— Пелаг. Як. Торг. 4 Советская, 31.
— Серг. Мих. Управдом. Скороходова, 21.
Фридлянская Берта Мендел Врач. Тверская, 22.
Фридлянский Саул Ефр. Влад. маг. В. О., 12 л., 29.
Фридман Абр. Як. Зав. фабр. Моховая, 27.
— Ал-др Ал-др. Проф. В. О., 5 л., 36.
— Ал-др Влад. Управл. аптек. Чернышев пер., 20.
— Ал-др Никл. Чл. Петросовета. Пр. 25 Окт., 85.
— Дав. Рув. Влад. маст. Раз'езжая, 11.
— Евг. Фед. Врач. Советский, 20.
Фридман-Годер Мар. Абр. Зубн. врач. Скороходова, 21.
Фридрих Лев Карл. Преп. Гражданская, 6.
Фридрихсберг Ал-др Вильг. Юрист. В. О., 4 л., 5.
Фридрихсон Карл Карл. Бухг. Скороходова, 15.
Фридштейн Нат. Льв. Стат. 1 Красноармейская, 2.
Фризе Фед. Эд. Преп. 4 Красноармейская, 16.
Фрикен Евг. Григ. Чл. колл. защ. Калинина, 11.
— Петр Ал-др Директ. фарф. зав. Пр. с. Володарского, 5, т. 131-65.
Фрикке Лар. Петр. «Механобр.». В. О., 5 л., 22.
Фриман Иог. Альб. Часовщ. Толмачева, 5.
Фримерман Дан. Шлем. Влад. маст. Толмазов пер., 1.
Фритц Эм. Фридр. Инж. Институтский, 18.
Фритцлер Эм. Як. Инж. Скороходова, 21.
Фрицман Эрн. Христ. Преп. Университетская наб., 7.
Фрицсон Эрнст Фриц. Воспит. 3 Июля, 91.
Фриш Серг. Эд. «ГОИ». Лермонтовский, 30.
Фришмут Эд. Эд. Звериниская, 5.
Фробен Ел. Конст. Преп. Марата, 70-б.
Фролов Ал-др Ив. Торг. Боровая, 21.
— Ал-др Ив. Делопр. Херсонская, 8.
— Ал-др Матв. Проф. Лесной, Полит. Ин-т.
— Ал-др Петр. Влад. рестор. Мучной пер., 7.
— Ал-др Серг. Торг. Комиссаровская, 48.
— Ал-др Фед. Торг. Исполкомская, 5.
— Ал-ей Серг. Бухг. Саперный пер., 10.
— Андр. Афан. Зав. касс. В. С., Полюстрово, Щербакова, 35.
— Бор. Конст. Управдел «Петрокирпичтреста». В. О., 16 л., 61.
— Вас. Георг. Кр. Связи, 5.
— Вас. Ив. Бухг. М. Охта, Суворовская, 11.
— Вас. Фрол. Чл. Петросовета, военком. Пр. Володарского, 55, сл. т. 160-75.
— Влад. Ал-др. Художн. В. О., 22 л., 5.
— Всев. Ал-еев. Тележная, 26.
— Евд. Ос. Влад. маст. Левашовский, 12-а.
— Ив. Ал-др. «Петроток». Калашниковская наб., 48.
— Ив. Ал-еев. «Окт. ж. д.». Марата, 17.
— Ив. Вас. Торг. Лесной пр., 5.
— Ив. Серг. Кино-операт. Комп. Чайковского, 30.
— Иллар. Флор. Бухг. Лесной пр., 9.
— Конст. Митр. Ижорская, 11.
— Куз. Фрол. Серпуховская, 31.
— Мак. Ег. Арендат. Международный, 61.
— Мак. Петр. Торг. Саблинская, 13.
— Мих. Ил. Торг. Сенная пл., 13.
— Мих. Фрол. Служ. рел. культа. Марата, 22.
— Никл. Андр. Кан. Крунштейна, 15.
— Никл. Вас. Торг. Лермонтовский, 38.
— Пант. Андр. Влад. маст. Тележная, 9.
— Ром. Никл. Преп. 1 ул. Дер. Бедноты, 19.
— Серг. Ив. В. О., 11 л., 14, т. 136-03.
— Серг. Мих. Влад. маг. Фонарный пер., 18.
— Фед. Ив. Обводный кан., 118.
— Юр. Петр. Врач. Пр. К. Маркса, 7-а.
Фролов-Бентыш Никл. Ив. «Севзапкино». 8 Советская, 49, т. 137-61.
Фролова Анаст. Мих. Акуш. 2 Советская, 27.
— Ан. Ив. Счетов. Греческий, 23.
— Ант. Дм. Комп. Чайковского, 79.
— Варв. Петр. Счетов. Гончарная, 20.
— Вера Ал-еев. Торг. Каляева, 13.
— Вера Фед. Преп. Крест. о-в, Александровский, 6-а.
— Евг. Ив. Контрол. Союза Связи, 17.
— Евд. Род. Зав. книжн. скл. Пр. Володарского, 21.
— Ек. Леонид. М. Охта, Суворовская, 11.
— Ек. Петр. Касс. Лермонтовский, 14.
— Мар. Никл. Делопр. Звенигородск., 6.
— Тат. Никод. Преп. 3 Июля, 51.
Фролова-Переяславцева Зин. Вас. Преп. Пр. 25 Окт., 19.
Фролович Ив. Стан. Столярный пер., 4.
Фроловичев Ив. Ант. Бухг. Декабристов, 43.
Фроманто Ал-дра Генр. Преп. Надеждинская, 14.
— Нат. Георг. Делопр. 7 Советская, 27.
Фруктов Ал-др Павл. «Откомхоз». Б. Зеленина, 3-а.
Фрумас Бер. Герш. Сан. врач. Дегтярная, 22.
Фрумер Арон Льв. Врач. Загородный, 23.
— Дав. Льв. Бухг. 1 Красноармейск., 4.
Фрумин Ром. Иос. Зубн. врач. Пр. 25 Окт., 69.
Фрумкин Натан Меер. Чл. колл. защ. Б. Казачий пер., 2-б.
— Солом. Иос. Секр. «Отд. Комм. хоз.». Смольный, делегатск. половина, 65.
Фрунза Ал-др Ал-др. Арт. Желябова, 11.
Фрушкин Лев Лаз. Чл. Петросовета. Порохов., 4 л., 57.
— Сем. Лаз. «Райкоммунотд. Выб. р.». В. О., 4 л., 49.
Фрязинов Арс. Ал-др. Делопр. Комиссаровская, 53.
— Пав. Ал-др. «Окрвещскл.». Комиссаровская, 53.
Фрязиновский Ал-др Мих. Литераторов, 15.
Фукс Ал-др Фед. «Сорабис». Пушкинская, 2.
— Георг. Владисл. Инсп. Пр. К. Маркса, 30.
— Ел. Изр. Зубн. врач. Каляева, 7.
— Соф. Никл. Преп. Общественный пер., 14-а.
Фуксман Никл. Никл. Бухг. Пис. Писарева, 18.
Фулон Мар. Ал-др. Зав. шк. 7 Советская, 40.
Фуников Влад. Вас. Делопр. Гражданская, 6.
Фунт Бор. Абр. Влад. маст. «Правды», 2.
Фунтиков Мих. Никл. Влад. маст. Нов. Дер., Гусева, 69.
Фуражев Ив. Ив. Торг. Демидов пер., 3.
Фурай Ан. Матв. Касс. Пр. Майорова, 55.
Фурман Ал-др Сам. Инж. Декабр. Пестеля, 13.
— Григ. Вениам. Дириж. Музык. Комед. Кан. пис. Грибоедова, 132, т. 182-49.
— Макс. Гарриев. Арт. Тучкова наб., 10.
— Ос. Сам. Влад. маг. Цветочная, 15.
— Руд. Руд. Помзав. шк. Желябова, 10.
— Эммап. Берн. Врач. В. О., 6 л., 25.
Фурс Ал-др Варфол. Нарсудья, предс. сесс. Лесной, Об'ездная, 11.
Фурсенко Вас. Вас. Преп. Кр. Зорь, 54.
Фурсиков Дм. Степ. Врач. Карповка, 22.
Фуфаев Ал-др Петр. Контрол. 7 Красноармейская, 6.
Фуфаева Людм. Франц. «О-во Вз. Кред.». Советский, 27.
Фуфин Ив. Конст. «Петрокожтрест». Раз'езжая, 15, т. 551-13.
Фырыгин Як. Степ. «Окрвещскл.». Корпусное шоссе, 1-б.
Фюрганг Влад. Фед. Агент. Казначейская, 1.

Х

Хабазов Дм. Дм. Пом. режис. Мойка, 28.
Хабаков Никита Ив. Пом. брандм. Ушаковская, 3.
Хабаров Ив. Ив. Счетов. Полтавская, 8.
— Никл. Евт. Бухг. В. О., 17 л., 70.
Хабаровская Мар. Вас. Влад. маст. Симбирская, 27.
Хабас Марк Ил. Зубн. врач. Троицкий, 7.
Хабас-Ганес Ол. Ил. Зубн. врач. В. О., Средний, 35, т. 133-68.
Хабек Юл. Авг. Влад. маст. 1 ул. Дер. Бедноты, 17.
Хабуков Арк. Ал-еев. Чл. Петросовета. Л. Толстого, 2, сл. т. 540-14.
Хавезон Беньям. Хаим. Влад. маг. Пр. 25 Окт., 90.
Хавесон Фрола Як. Дер. Волынкина, 4.
Хавин Абр. Бор. Бухг. Пушкинская, 4.
— Наум Бор. Уполн. по Сев.-Зап. обл. Главшвеймашины. Пряжка, 5.
— Сем. Борух. Экспед. Пр. Майорова, 55.
Хавкина Ан. Абр. Зубн. врач. 8 Советская, 43.
Хавский Бор. Никл. Инж. Пр. Нахимсона, 8.
Хагелин Лид. Петр. Восп. Кирилловская, 18.
Хаглинд Никл. Ив. Бухг. В. О., Весельная, 19.
Хаджи-Касумов Муса Бек. Предс. упр. «Петроток», чл. Петросовета. Гоголя, 21, т. 132-12.
Хазан Дан. Як. Предс. пр-ния евр. земл. о-ва. Пр. Нахимсона, 6, т. 589-30.
Хазанов Арк. Абр. Делопр. 9 Советская, 9.
— Григ. Арк. «Центросоюз». Надеждинская, 36.
— Зах. Марк. Провиз. Стачек, 29.
— Изр. Солом. Уполн. Богородск. шелк. треста. Декабристов, 36.
Хазанова Там. Як. Провиз. Стачек, 29.
Хазанович Генр. Лаз. Касс. Егорова, 18.
— Марк Як. Врач. Жуковского, 31, т. 265-47.
— Пав. Лаз. Врач. Лиговская, 202.
— Фанни Арон. Зубн. врач. Лиговская, 202.
Хазановский Абр. Мих. Комп. Чайковского, 13, т. 168-61.
— Ал-др Ерм. [illegible] Б. Московская, 1.
Хазин Ал-др Ал-др. «Товар.-Пром. Кредит». Марата, 22.
Хазов Серг. Леонид. Полевая, 2.
Хаин Фома Сам. Инж. Кр. Зорь, 1.
Хаинская Кс. Никл. В. О., 14 л., 31.
Хаинский Зинов. Еф. Преп. Перекупной пер., 12.
Хаинсон Бор. Марк. Извозопром. Б. Под'яческая, 7.
— Влад. Як. Извозопром. Обводный кан., 163, т. 162-50.
— Исаак. Бор. Извозопром. Б. Пушкарская, 54.
— Лев Влад. Техн. Торговая, 3.

Хай Абр. Хаим. «Трудстрой». Жуковского, 31.
— Мовш. Хайм. Касс. 5 Советская, 38, т. 533-23.
Хайбулов Абнатулла Джелалеондин. Торг. Кап. пис. Грибоедова, 146.
Хайдин Никл. Як. Касс. Конная, 12.
Хайдуков Петр Ив. Бухг. Л. Толстого, 4.
Хайкин Ил. Евс. Красноармейская, 14.
— Лаз. Марк. Влад. маст. Некрасова,50.
— Мих. Исаак. Зубн. врач. Кузнечный пер., 10, т. 544-38.
— Наум Исаак. Зубн. врач. Екатерингофскцй, 65, т. 161-46.
— Сем. Сам. Влад. пек. Марата, 55.
Хайкович Пинх. Лейб. Контрол. Симбирская, 12.
Хаймилевич Бор. Сав. «Мурм. ж. д.». Достоевского, 10.
Хаймович Сем. Викт. Инж., зав. Научно-Технич. Бюро. Подольская, 42, т. 147-89.
Хайс Бор. Эмман. «Госпросснаб». Фонтанка, 64, т. 135-45.
Хайсон Влад. Як. Извозопром. Обводный кан., 163.
Хайт Арк. Леон. Международный, 126.
— Дав. Ос. «Передв. театр». Троицкая, 15.
— Нах. Лейб. Влад. маст. Международный, 126.
Хайтен Ревекка Иос. Подольская, 23.
Хайтович Солом. Дав. Чл. местк. Усачев пер., 7.
Хайтовский Исаак Матв. Торг. Полозова, 3.
Хайцын Мендель Абр. В. О., 8 л., 49.
Хак Ант. Рейнгол. Л. Толстого, 4.
— Ан. Рейнг. Акуш. Ковенский пер., 14.
Халамейзер Ан. Серг. Акуш. Греческий, 12.
Халандовский Иос. Раф. Зубн. врач. Жуковского, 57.
Халатов Сем. Серг. Врач, чл. Петросовета. Фонтанка, 76, т. 186-15.
Халдеев Влад. Фед. Ракова, 6.
Халевинский Генр. Франц. Агент. Кирочная, 12.
Хализев Бор. Ал-др. Нач. минно-понт. дивиз. Кам. О-в, Б. Аллея, 5.
Халил Влад. Як. Музык. Канонерская, 3.
— Оглы Ибрагим. Торг. Пр. 25 Окт., 100.
Халилеев Дм. Конст. Делопр. Моховая,30.
Халилеева Ел. Конст. Делопр. Моховая, 30.
Халкитес Феоф. Мих. Торг. Демидов пер., 15.
Халтобин Ал-др Мих. Чл. колл. защитн. В. О., 11 л., 4.
Халтунен Ал-др Вас. Техн. 1 ул. Дер. Бедноты, 10.
— Викт. Вас. Инж. 1 ул. Дер. Бедн., 10.
Халтурин Дм. Никл. «Акад. Наук». Халтурина, 5, т. 183-59.
— Ив. Игн. Преп. Воинова, 66.
Халуева Ал-дра Як. Прав. бер. Невы, 96.
Халупо Ант. Никл. Научн. сотр. Халтурина, 31.
Халутинова Праск. Дм. Влад. маг. Боровая, 26.
Хальберг Георг. Ив. Механ. Кр. Курсанта, 25.
Хальттунен Викт. Вильг. Инж. Пр. К. Либкнехта, 1.
— Вильг. Вильг. Чертежн. Пр. К. Либкнехта, 1.
Хальтунен Никл. Вас. Бухг. Нов. Дер., Сабировская, 25.
Хальфин Викт. Сем. «Мурм. ж. д.». В. О., 12 л., 31.
Халюков Филипп Ос. Никольский пер., 6.
Халютин Фед. Петр. Консульт. «Правды», 5.
Халютина-Цинзерлинг Вера Ал-др. Врач. Кр. Зорь, 57.

Хаменев Як. Иуд. Влад. бул. Пр. Нахимсона, 8.
Хамина Ек. Никл. Руковод. дет. очаг. Удельная, Ярославский, 82.
— Соф. Никл. Руковод. дет. очаг. Удельная, Костромской, 56.
Хамов Никл. Иллар. Чл. Петросовета. Лубенская, 6.
Хамова Фекла Фед. Преп. Песочная,37-б.
Хан Гуан Мин. Влад. маг. Розы Люксембург, 7.
Хан-Дюк Вас. Як. «Торг.-Пром. Управл.». Пр. 25 Окт., 53, т. 534-88.
Ханданов Гег. Ерем. Преп. Красная, 69.
Ханджьян Ага-Сигекона. Чл. Петросовета. Пл. Воровского, 1 дом Советов, сл. т. 535-18.
Хандрилов Петр Ал-еев. Б. Охта, Георгиевская, 52.
Ханевский Серг. Никл. Сан. врач. 3 Июля, 95.
Ханик Лев. Ос. Чл. Петросовета. Кан. Круштейна, 17, сл. т. 136-61.
Ханин Ал-др Григ. Международный, 99.
— Дм. Ив. Пом. ад'ют. В. О., 9 л., 30.
— Иос. Як. Провиз. Дегтярная, 25.
— Лев Григ. Уполн. Губэкосо. Фонтанка, 66, т. 152-73.
— Солом. Як. Врач. 1 ул. Дер. Бедноты, 38, т. 583-66.
— Эмман. Як. Контрол. Коломенская, 41.
Ханина Мар. Петр. Преп. Александровская, 13.
Ханина-Рейзлин Люб. Аарон. Зубн. врач. 1 ул. Дер. Бедноты, 38, т. 583-66.
Ханов Ал-др Ил. Торг. Фонтанка, 103.
— Ал-др Мих. Предс. правл. «Сельхозбанка». Герцена, 39, т. 542-29.
Хантвергер Ал-др Мих. Инж. Пр. К. Либкнехта, 82, т. 586-89.
Ханутин Влад. Ив. Зав. шк. «С. И. В.». Пр. с. Смоленского, 67.
Ханутинова Праск. Дм. Влад. маг. Боровая, 26.
Ханцес Мих. Вас. Агент. Загородный, 33.
Ханчевский Андр. Мих. «Окт. ж. д.». В. О., пр. Пролетарск. Победы, 44.
Ханыков Петр Льв. Преп. Гулярная, 7.
Хаостова Люб. Сем. Стеногр. Казанская, 3.
Хапилов Ив. Вас. Влад. пек. Международный, 128.
Харабковская Гертр. Бор. Зубн. врач. Лиговская, 44.
Хараджа Феоф. Никл. Кр. Зорь, 65.
Хардалло Як. Иерон. Контрол. Пр. Пролет. Победы, 63.
Харев Мих. Ив. Касс. Конная, 11.
Харечко Тар. Ив. Зав. Центрархив. Пл. Воровского, 1 Дом Советов.
Харизоменова Вера Павл. Стат. Декабристов, 11.
Харин Всев. Никл. 3 Июля, 95.
— Герас. Макс. Инстр. Чубаров пер., 8.
— Мих. Петр. Техн. Пр. Володарск., 1.
Харина Ан. Петр. Бухг. Восстания, 36.
Харинов Петр Ал-др. «Пгзу». 6 Советская, 23.
Харинова Евг. Ал-др. Научн. сотр. 5 Советская, 28.
Харинский Ал-др Демент. «Райкоммун отд.» Выб р. Симбирская, 5.
Харитон Лид. Бор. Некрасова, 9.
— Фейга Дав. Врач. Усачев пер., 6.
Харитоненко Влад. Ив. Казанская, 45.
Харитонов Ал-др Вас. Извозопром. М. Охта, Киновеевский, 8.
— Афан. Фед. Инж. Пр. К. Либкн., 33.
— Вас. Влад. «Упр. Окт. ж. д.». Предтеченская, 11.
— Вас. Григ. В. О., 8 л., 59.
— Вас. Ив. Загородный, 23.
— Викт. Абр. Юрист. Пет. Лаврова, 48.
— Влад. Анат. Чл. Петросовета. Саперный пер., 16, сл. т. 545-68.
— Леонид Ал-др. Врач. Фонтанка, 9.

— Никл. Ал-др. Бухг. Тарашенская, 5.
— Никл. Ив. Дер. Мурзинка, 43.
— Никл. Филипп. Бухг. Нижегородская, 23-б.
— Пав. Ив. Дир. ф-ки им. Герасимова. Выборгская наб., 41, т. 185-22.
— Пав. Никит. Влад. маг. Кирочная, 32.
Харитонова Дора Арон. Врач. Песочная, 41.
— Ек. Фед. Гусев пер., 4.
— Ел. Петр. «Губ. Отд. Труда». 7 Красноармейская, 6.
— Мар. Фед. Влад. пек. Коломенская, 42.
— Над. Ив. Предс. фабк. Б. Пушкарская, 56.
— Праск. Ал-еев. Преп. Дер. Мурзинка, 43.
Харитонович Бор. Георг. Инж. Пр. К. Либкнехта, 92, т. 184-36.
Харкевич Ал-др Никл. Преп. Геслеровский пер., 17.
— Ан. Домин. Зодч. Росси, 2.
Харламнович Ел. Гавр. «Губздрав». Кронверкская, 23.
Харламов Ал-ей Мих. Бухг. Корпусное шоссе, 1-б.
— Афан. Павл. Мира, 12-б.
— Викт. Ив. «С.-З. ж. д.». Подольская, 9.
— Пав. Ал-др. Моисеенко, 16.
— Пав. Ив. Касс. Басков пер., 27.
— Пров Никит. «Откомхоз». Дегтярный пер., 3.
Харламова Ал-дра Влад. Дир. ф-ки «Борьба». Заставская, 5, т. 170-77.
— Ал-дра Ил. Влад. маст. Троицкая, 30.
— Берта Матв. Стат. Б. Гребецкая, 53.
— Елиз. Никл. Преп. В. О., 11 л., 16.
— Нат. Влад. Преп. Советский, 39.
Харлампович Стеф. Вас. Преп. Некрасова, 60.
Харлапп Исай Лаз. Чл. колл. защ. 6 Красноармейская, 14, т. 189-83.
Хармац Марк Бор. Влад. маг. Пр. Нахимсона, 19.
— Солом. Бор. Торг. Преображенск., 32.
Харнас Альфр. Ил. Преп. Красноармейская, 9, т. 172-29.
— Евг. Ил. Фининсп. Пет. Лаврова, 2.
Хародзинский Бор. Еф. Врач. Загородный, 11, т. 178-37.
Харрак Викт. Андр. Чл. Петросовета. Боровая, 37, сл. т. 161-78.
Хартич Габр. Эм. Преп. Лиговка, 17.
Align Хархатов Орел Лейб. Фармац. Лиговская, 65.
Харчев Вас. Ив. Торг. Б. Зеленина, 39.
— Мих. Конст. Инж. Марата, 61.
— Серг. Конст. Преп. Марата, 59.
Харченко Ив. Евт. Торг. 4 Красноармейская, 18-б.
— Сераф. Вас. Влад. прач. Советск., 24.
— Серг. Мих. Хор. Под'ездной пер., 4.
Харышев Мих. Ив. Агроном. Лиговка, 53.
Харько Пав. Вас. Зав. почт. отд. Пр. Кр. Командиров, 7, т. 548-60.
Харьков Георг. Ал-др. «Пепо». Дровяной пер., 7.
Хасид Моис. Эмман. Управдом. Кан. пис. Грибоедова, 94.
Хасин Ал-др Леонид. Редакц. газ. «Правда». Кр. Зорь, 26.
Хасина Вера Григ. Зав. торг. Марата, 60.
Хаскин Абель Бор. Комиссион. Пр. К. Либкнехта, 7.
— Сем. Григ. Врач. Гоголя, 7.
— Як. Моис. Зав. типогр. Пр. Маклина, 21.
Хаскинд Зальм. Меер. Чл. Сов. Кред. Кооп. Т-ва «Кустпромселькредит». Загородный, 21, т. 542-23.
Хасминский Ром. Льв. Торг. Верейская, 27.
Хаст Ил. Никл. Влад. маст. Пет. Лаврова, 25.
— Тат. Никл. Торг. Пет. Лаврова, 25.

Хатавнер Ан. Ив. Врач. Пр. Майорова, 21.
— Солом. Иоан. Врач. Пр. Майорова, 21.
Хатаевич Рувим Марк. В. О., 4 л., 13, т. 553-99.
Хатеневер Лев Еф. Торг. Пис. Белинского, 5.
Хатенин Евг. Ал-др. Кирочная, 34.
Хаунин Цалель Як. Агент. Надеждинская, 36.
Хахаев Дм. Вас. «Окт. ж. д.». Коломенская, 30, т. 543-31.
Хахан-Розгозет Сарра Бор. Зубн. врач. 3 Июля, 83.
Хацернов Евс. Залман. Торг. Стачек, 22.
Хашев Петр Андр. Влад. маст. Пр. Нахимсона, 7.
Хвалебнова Анаст. Мих. Зубн. врач. Лиговская, 135.
Хвалев Тим. Дм. «Мурм. ж. д.». Жуковского, 45.
Хваливицкий Григ. Иос. Чл. Тов. Биржи. Слуцкого, 37.
Хвастунов Ив. Ив. М. Пушкарская, 22.
— Никл. Георг. Делопр. Нов. Дер., Гусева, 69.
— Петр Ал-еев. «Хлебопродукт». Пр. 25 Окт., 114.
Хват Филипп Марк. Влад. маг. Кронверкская, 20.
Хватов Ал-др Ив. Торг. Сенная пл., 13.
— Мих. Ив. Зав. комм. отд. В. О., 22 л., 5.
Хватова Евг. Серг. Арт. Пис. Белинского, 5.
Хватовкер Матв. Исаак. Чл. колл. защ. Троицкая, 15.
— Полина Ал-др. Чл. колл. защ. Троицкая, 15.
Хватцев Мих. Еф. В. О., 7 л., 16.
Хващевская Ан. Петр. Акуш. В. О., Средний, 54.
Хведорако Ив. Мих. Влад. парикм. Фонтанка, 75.
Хвиливицкая Мар. Иос. Врач. Пет. Лаврова, 20, т. 175-24.
Хвиливицкий Григ. Иос. Юрист. Слуцкого, 37, т. 540-83.
Хвирпов Еф. Вас. Влад. маг. Мариинская, 10.
Хвитна Конст. Бех. Фининсп. Марата, 76.
Хвиюзова Вера Гавр. Стат. В. О., Средний, 17.
Хволес Ал-др Арон. Музык. Кан. пис. Грибоедова, 116.
— Регина Аким. Зубн. врач. Декабристов, 2.
Хвольсон Орест Дан. Проф. В. О., Университетская наб., Университет.
Хвосилов Ал-др Конст. «Петроартскл.». 2 ул. Дер. Бедн., 14.
Хвостов Викт. Ив. Воинова, 9.
— Никл. Бор. Писат. 2 Советская, 27.
Хвощинская Ек. Ипп. Преп. Манежный пер., 7.
Хейккинен Ол. Аровна. Преп. Воинова, 14.
Хейнман Як. Льв. Преп. Марата, 16.
Хейнолайнен Петр Андр. Чл. Петросовета. Нижегородская, 1.
Хейнонен Ол. Рейн. Делопр. Ординарная, 18.
Хейсин Мин. Леонт. Преп. Петропавловская, 8.
Хейфец Григ. Бор. Влад. маст. Некрасова, 58.
— Зальм. Вениам. Влад. маг. Надеждинская, 1.
— Ил. Ал-др. В. О., л. проф. Менделеева, 3.
— Исаак Сем. «Табактрест». Пр. Нахимсона, 3.
— Мих. Моис. Юрист. 3 Июля, 18, т. 153-10.
— Сам. Исаак. Чл. колл. защ. Пр. 25 Окт., 57.
— Юл. Як. Предс. Промбанка. Марата, 8.
Хейфецович Пав. Изр. Инстр. В. О., 9 л., 28.
Хелиус Влад. Георг. «Гос. Балт. Парох.». Карповка, 18, т. 536-08.
Хельсинг Оск. Карл. Бухг. В. О., 10 л., 15-а.
Хендриков Евг. Конст. Бухг. Кам. О-в, 2 Березовая Аллея, 57.
Хенкин Зальм. Анцелев. Влад. бул. Б. Под'ячеcкая, 25.
Хенох Зусман Исаак. Торг. Никольский пер., 6.
— Меер Элиохум. Пис. Чехова, 2.
— Пол. Никл. Зав. амбул. Наб. Рошаля, 6.
Хенриксон Никл. Влад. Лиговская, 9.
Хердаль Бор. Франц. «Водолазбаза». Дмитровский пер., 8.
Херкус Абр. Исаак. Влад. маг. Загородный, 9.
— Ал-др Абр. Фармац. Можайская, 7, т. 562-04.
Херсонский Вас. Вас. Врач. Карповка, 22.
Хесбакка Элиас. Элиасов. «Петрокоопшвей». Б. Охта, Абросимова, 18.
Хесман Соф. Бор. Инстр. В. О., 18 л., 25.
Хессин Абр. Мих. Бухг. В. О., 12 л., 33
— Изр. Селевкт. Врач. Фонарный пер., 3.
— Лев Мих. Бухг. Пушкинская, 17.
Хессина Мар. Селевкт. Врач. Фонарный пер., 3.
Хетагуров Ал-др Леонид. Врач. Марата, 12.
— Гавр. Иракл. Врач. Пис. Чехова, 7.
Хетагурова Ал-дра Дан. Зубн. врач. Пис. Чехова, 7.
Хиландер Рудол. Отт. Чертежн. Желябова, 4.
Хилеот Серг. Сем. «Губфинотд.». Подольская, 27.
Хилинский Анат. Тадеуш. Лештуков пер., 13.
Хилькевич Иос. Як. Режисс. Пис. Чехова, 3.
— Нат. Влад. Арт. Пис. Чехова, 3.
Хилько Влад. Никл. «Упр. Окт. ж. д.». Пр. с. Александровск., 23.
Хильтова Соф. Ив. Преп. 10 Красноармейская, 21.
Хильтунен-Бабкова Ан. Андр. Врач. Фонтанка, 104.
Хилюта Серг. Сем. Бухг. Подольская, 27.
Хименко Ив. Артем. Чл. Петросовета. Биржевой пер., 1, сл. т. 551-27.
Химота Григ. Матв. Торг. Пет. Алексеева, 6.
Хиневич Над. Тим. Счетов. Подковырова, 24.
Хинейко Вас. Ив. Техн. Мойка, 82.
Хинкус Як. Сол. Инж. Коломенская, 32.
Хинская Бройна Шлем. Акуш. Подольская, 10.
Хинский Моис. Исаак. Влад. скл. Подольская, 10.
Хирина Мар. Вас. Врач. Б. Белозерская, 27.
Хиркес Як. Исаак. Чл. пр-ния Льн. Треста. Колокольная, 5.
Хисаметдинов Абдул Имаметдин. Влад. маг. Б. Московская, 1.
— Хилалула. Влад. пек. Выб. С., Тепловодский, 24.
Хисин Як. Ос. Пр. 25 Окт., 21.
Хисина Соф. Мирон. Делопр. Марата, 39.
Хисингер Бруно Франц. Инж. Симбирская, 51.
Хитаров Георг .Богд. Инсп. Международный, 28.
— Ив. Мих. Инж. Пр. Кр. Командиров, 16, т. 588-02.
Хитеев Вас. Ал-др. «Почтамт». Союза Связи, 14.
Хитеева Ант. Гавр. Счетов. Гулярная, 28.
Хитина Евф. Мих. Преп. Торговая, 25.
Хитров Ив. Вас. Влад. маг. Пр. К. Либкнехта, 76.
— Ив. Як. Марата, 69.
— Степ. Тим. Торг. Кан. пис. Грибоедова, 45.
— Фед. Як. Влад. маг. Б. Московск., 1.
Хищенко Ал-дра Вас. Делопр. Б. Охта, Пороховская, 1.
— Влад. Сем. Бухг. Б. Пушкарская, 5.
Хламов Вас. Аник. Чл. Петросовета. Верейская, 30, сл. т. 542-27.
Хлапов Ал-др Мих. Влад. маг. Гражданская, 25.
— Вас. Асекр. Влад. бул. Пр. 25 Окт.,87.
Хлапонин Ал-др Ив. Геолог. Марата, 59.
Хлапонина Сус. Як. Врач. Пр. Володарского, 56.
Хлебников Бор. Ил. Бухг. Кирочная, 17.
— Вас. Никиф. Извозопром. Калашниковская наб., 28.
— Никл. Влад. Уч. секр. Перовской, 12.
— Серг. Никл. Декабр. Рылеева, 20, т. 528-81.
Хлебникова Ел. Серг. Преп. 3 Июля, 40.
— Мар. Никл. Гидрол. инст. П. С., Лахтинская, 30.
Хлебникова-Алина Ал-дра Вас. Арт. Пр. Нахимсона, 2.
Хлебосолов Никл. Павл. «Петроукрайон». Марата, 67.
Хлестова Зин. Фед. Врач. Калинина, 3.
Хловерянина Над. Евг. Акуш. Школьный пер., 3.
Хлопин Витал. Григ. Зав. отд. «Госхимтехиздат». Б. Зеленина, 9.
— Григ. Витал. Проф. Пр. К. Маркса,7-а.
— Никл. Григ. Пр. К. Маркса, 7-а.
Хлопина Над. Пав. Преп. Б. Зеленина, 9.
Хлопицкая Полина Фед. Массаж. Старорусская, 3.
Хлоповский Влад. Фед. Вет. врач. Гулярная, 25.
— Серг. Мих. Счетов. Стеклянная, 35.
Хлопонина Сусан. Як. Врач. Пр. Володарского, 56.
Хлыстов Ал-др Куз. Влад. маст. Лиговка, 116.
— Пав. Сем. Влад. кузн. Лиговская, 162.
— Серг. Мих. Счетов. Стеклянная, 35.
Хлытчиева Соф. Матв. «Росс. Публичн. Библиот.». Декабр. Рылеева, 8.
Хлыченков Вас. Ив. Торг. В. О., С'ездовская, 13.
Хлюстов Ил. Григ. Влад. торг. Б. Гребецкая, 53.
Хмара Вас. Мин. «С.-З. ж. д.». Бородинская, 1.
Хмаро Ил. Ос. Троицкая, 11.
Хмелев Ал-ей Матв. Торг. Максимилиановский пер., 16.
— Вас. Ив. Чл. Петросовета. Пр. 25 Окт., 79, сл. т. 557-81.
Хмелева Мар. Мих. Бухг. Слуцкого, 9.
Хмелевская Вера Марк. Делопр. В. О., 4 л., 5.
— Нина Павл. Делопр. Пр. К. Либкнехта, 80.
Хмелевский Ант. Ал-др. «С.-З. ж. д.». Сортировочная М.-В.-Р. ж. д., 10.
— Пав. Ад. Врач. Пр. К. Либкнехта, 80.
Хмелинская Клавд. Павл. Счетов. В. О., 6 л., 41.
Хмель Ив. Конст. Инстр. В. О., 17 л., 68.
Хмель-Синева Над. Ив. Аккомпан. Казначейская, 3.
Хмельков Серг. Ал-др. Проф. 3 Июля, 8.
Хмельницкая Зоя Иннок. Пом. зав. библиот. Рождественский пер., 9.
Хмельницкий Влад. Зах. Вет. врач. Прядильный пер., 7, т. 182-29.
— Иос. Вениам. Подольская, 12.
— Конст. Ал-еев. Мучной пер., 1.

Хмурая Ол. Филипп. Чл. «Вольфилы». Жуковского, 3.
Хмурович Андр. Сем. Зав. фотогр. Моховая, 35.
Хмуровский Иос. Ив. Преп. 3 Июля, 112.
Хмылев Мих. Матв. Инстр. Советский, 59.
Хмылевский Петр Ал-др. Счетов. Выб. Ст., Языков пер., 24.
Хмыловская Мар. Никл. «Центель». 5 Красноармейская, 6.
Хоботин Афан. Вас. Влад. маг. Пр. Кр. Командиров, 21.
Хованович Ил. Абр. Техн. 3 Июля, 59.
Хованская Евг. Мих. Счетов. Пушкинская, 5.
Хованский Ал-др Панкр. Арт. Пр. Володарского, 49.
Ховезон Бор. Еф. Влад. маст. Б. Охта, Конторская, 38.
Ховен Там. Серг. П. С., Песочная, 26.
Ховилайнен Товий Андр. «Кусткредит». Пр. 25 Окт., 26.
Ховин Викт. Ром. Писат. Пр. 25 Октября, 160.
Ховина Евг. Сам. Врач. Греческий, 15, т. 189-60.
— Лид. Ром. Врач. Греческий, 15, т. 189-60.
Ходаков Меер Иуд. Загородный, 15.
Ходаковский Ив. Ив. С'езжинская, 13.
Ходарин Мих. Ион. Нач. хоз. отд. Пубалта. Гл. Адм., наб. Рошаля, 2.
Ходе Еф. Ил. Чл. Петросовета. Басков пер., 22, сл. т. 567-74.
Ходецкий Илиод. Витол. Кирочная, 6, т. 533-20.
Ходзицкий Евг. Иос. В. О., 9 л., 42.
Ходин Серг. Ем. Бухг. Удельная, Б. Осиповская, 6-б.
Ходковская Ан. Никл. Бухг. Пушкинская, 20.
Ходоров Сем. Ал-др. Влад. парикм. Детскосельский, 13.
Ходоровский Влад. Влад. «Эл.-техн. трест». Фонтанка, 25.
— Конст. Ив. Инж. Марата, 39.
— Мих. Никод. Управдом. Некрасова, 60, т. 576-72.
— Серг. Ив. Инж. Марата, 39.
Ходот Ал-др Куз. Врач. Невск. заст., Александр., 17.
— Елиз. Иллар. Библ. Александровская, 21.
Ходотов Никл. Никл. Арт., писат. Пр. 25 Окт., 60.
Ходош Роз. Абр. Счетов. Декабристов, 37.
Ходунов Георг. Георг. Типогр. «Печатн. Двор». Гатчинская, 26.
— Фед. Георг. Химик. В. О., 12 л., 43.
Ходырев Ив. Вас. Зав. делопр. Красная, 12.
Хожева Сераф. Влад. Делопр. Советский, 46.
Хозановский Ал-др Ал-др. «В.-авт. шк.». Б. Московская, 3.
Хойцов Пав. Степ. Бухг. Софийская, 5.
Холенков Ал-др Ив. Инж. Кронверкский, 47.
Холенкова Сераф. Фед. Арт. Кронверкский, 47.
Холиквиат Альб. Ив. Зав. скл. Петр. О-в, Петровская коса, 5, т. 136-84.
Холин Ал-др Дм. Касс. Казанская, 33.
— Ал-др Ос. «Петрогосиздат». Удельная, Ярославский, 80.
— Вас. Ал-еев. Отв. торг. сл. Международный, 76.
— Вас. Порф. Влад. маст. Цветочная, 15.
— Георг. Ив. Влад. маст. Цветочная, 15.
— Ив. Ив. Влад. маст. Цветочная, 15.
— Ив. Як. Техн. руков. Выборгская наб., 23.
— Конст. Ив. Шамшева, 6-а.
— Никл. Викт. Чл. Петросовета. Полозова, 12.
— Петр Прох. Кр. Курсанта, 8.
Холина Варв. Вас. Шамшева, 6-а.
— Клавд. Ив. Марата, 68.
Холманских Юл. Ив. Врач. Калинина, 7.
Холмогоров Ив. Мих. Проф. Международный, 26.
— Серг. Ал-др. «Облпродком». Комиссаровская, 40.
Холмская Зин. Вас. Арт. Казначейская, 6.
Холмушин Никл. Ив. Чернышев пер., 20.
— Пав. Ал-др. Бухг. Херсонская, 10.
Холодаев Ал-ей Ал-др. Варфоломеевская, 25.
Холодецкий Ром. Ант. Преп. В. О., 11 л., 44, т. 135-98.
Холодилин Никл. Никл. Предс. «Хота», пом. зав. Техникум., преп. Слуцкого, 29.
Холодилина Ел. Конст. Счетов. 10 Советская, 14.
— Мар. Плат. Счетов. 10 Советская, 14.
Холодковская Нат. Никл. Нижегородская, 6.
Холодковский Серг. Аполл. Мойка, 104.
Холодный Ал-ей Григ. Фининсп. В. О., 6 л., 5.
Холодняк Ал-ей Ив. В. О., 12 л., 15.
Холодов Вас. Матв. Делопр. 4 Красноармейская, 6.
Холодова Ан. Ив. Преп. Глухоозерская, 23.
— Гаяне Никл. Арт. Пр. 25 Окт., 74.
Холодова - Севастьянова Елиз. Никл. «Союз Кожевен.». Роменская, 2.
Холодовская Мар. Влад. Зубн. врач. Кан. пис. Грибоедова, 111.
Холодовский Вас. Вас. Торг. Троицкий, 12.
Холостов Бор. Никл. Управдел Геолкома. В. О., 19 л., 20.
Холуянов Фед. Ив. Проф. Песочная, 5.
Холщевников Серг. Ал-др. «Окт. ж. д.». Кр. Курсанта, 8.
Хольм Викт. Карл. Инж. Карповка, 19, т. 179-06.
Хольмстрем Матв. Карл. Делопр. В. О., Средний, 17.
Хольт Элеон. Максим. Переводч. Пр. 25 Окт., 42.
Хольцов Бор. Никл. Врач. Каляева, 3.
— Ил. Сам. Влад. маст. Павловская, 10-б.
Хоменко Ал-др. Вас. Счетов. Международный, 34-б.
— Леонид Ив. Инстр. Дойникова, 4.
— Петр Ив. Дойникова, 4.
Хоментовская Ан. Ил. Научн. сотр. В. О., 17 л., 40-б.
Хомина Мар. Ханьк. Влад. маст. Пр. К. Либкнехта, 47.
Хомутенко Ал-ей Евд. Зав. канц. Мойка, 20.
Хомутинников Андр. Петр. Делопр. Воинова, 62.
Хомутов Ал-др Никл. Делопр. Международный, 34.
— Мих. Вас. «Откомхоз». Новый пер., 9.
— Мих. Дм. Преп. Загородный, 13.
Хомяков Анат. Фед. Полозова, 13.
— Мих. Мих. Влад. лабаз. Гончарная, 20.
Хомякова Ал-дра Фед. Архивар. Воинова, 3.
— Ант. Ал-др. Делопр. Полозова, 13.
— Люб. Зах. Коломенская, 12.
— Мар. Ил. Симбирская, 4.
— Ол. Франц. Влад. маст. Чернышев пер., 28.
Хомячков Никл. Петр. Чертежн. Люблинск пер., 8.
Хондажевский Никл. Влад. Кан. пис. Грибоедова, 42.
Хондзинский Каз. Ос. Бухг. Наб. Ср. Невки, 16.
Хондожевская Нина Вас. «Педолог. инст.». Кан. пис. Грибоедова, 42.
Хонес Иос. Павл. Чл. колл. защ. Декабр. Пестеля, 19, т. 533-39.
— Наум Сам. Инж. Исполкомская, 5, т. 184-19.
Хонжогло Ол. Анат. Бухг. Б. Пушкарская, 34.
Хораков Куз. Вас. Влад. пек. В. О., Малый, 32.
Хорберг Абр. Харл. Арендат. Декабристов, 37.
— Як. Харламп. Чл. Тов. Биржи. Декабристов, 60, т. 555-24.
Хорев Дм. Ив. Предс. завк. Удельная, Ивановская, 5.
— Никл. Леонт. Влад. маг. Московское шоссе, 45.
— Петр Филипп. «Таб. ф-ка». В. О., 9 л., 70.
— Терент. Фед. Влад. пек. М. Белозерская, 9.
Хорев-Добровольский Пав. Мих. Зав. Общежит. В. О., 21 л., 8-б.
Хоромский Серг. Ив. Головинская, 13.
Хоронжицкий Влад. Мирон. Чл. колл. защ. 9 Советская, 9.
Хоротчинский Леонид Еф. Бухг. Комп. Чайковского, 34.
Хорошанский Иос. Як. Чернышев пер., 11.
Хорошев Дм. Кузьм. Киговская, 44.
Хорошева Мар. Степ. Врач. П. С., Малый, 26.
Хортик Як. Льв. Чл. колл. защ. Марата, 40, т. 171-49.
Хорущевский Дм. Ив. «Губ. Отд. Труда». Пр. К. Либкнехта, 29.
Хорхорин Мих. Ил. «Упр. Окт. ж. д.». Кр. Конницы, 3.
— Пав. Ил. Советский, 47.
— Серг. Ил. «Мурж. ж. д.». Кирочная, 43-б.
Хорхорина Люция Фед. Акуш. Кирочная, 43-б.
Хоршак Абр. Як. Врач. Восстания, 32.
— Антонина Ив. Восстания, 32.
Хорько Влад. Вас. Бухг. Пушкинская, 9.
Хорьков Ив. Фед. Социалистическая, 16.
Хорькова Пелаг. Дан. Влад. маг. Лиговская, 98.
— Праск. Фок. Торг. Раз'езжая, 6, т. 171-51.
Хост Евг. Григ. Влад. маг. Пр. 25 Октября, 40.
Хотемлянская Ек. Георг. Счетов. Гаванская, 71.
Хотенко Бор. Никл. Дмитровский пер., 10.
Хотин Бор. Иос. Врач. Серпуховская, 11.
Хотина Цира Меер. Влад. маг. Пис. Белинского, 13.
Хотмахер Абр. Исаак. Пр. 25 Окт., 108, т. 183-57.
Хотунцов Генн. Ал-др. Зам. зав. шк. Фонтанка, 62.
Хотунцова Ан. Еф. Делопр. Фонтанка, 62.
— Ел. Федот. Обводный кан., 122.
— Ол. Карл. Стат. Б. Зеленина, 26-б.
Хохлачев Филипп Як. Бухг. Пр. с. Володарского, 1.
Хохлина Вера Вас. В. О., 22 л., 5.
Хохлов Ал-др Никл. Отв. торг. сл. Исполкомская, 5.
— Ал-др Сем. Ярославская, 1.
— Бор. Павл. «Севзапводпути». Кан. пис. Грибоедова, 35.
— Влад. Никл. Влад. маг. Пр. Майорова, 53.
— Григ. Ив. Врач. Столярный пер., 18.
— Дем. Ал-еев. Юрист. Декабр. Пестеля, 7.
— Ив. Конст. Торг. Надеждинская, 16.
— Конст. Павл. Режисс. Нахимсона, 10.
— Плат. Савел. Торговая, 12.

Хохлова Ксен. Вас. Преп. В. О., 18 л., 13.
— Лид. Вас. Преп. В. О., 12 л., 15.
Хохловкин Абр. Ерем. Чл. Тов. Биржи, дир-ор к-ры Кино-Москва. Моховая, 4, т. 531-81.
— Мих. Абр. Юрист. Воинова, 48.
— Наум Ерем. Колокольная, 7, т. 567-85.
Хохловский Моис. Ил. Стеньки Разина, 6.
Хохов Ал-др Ив. «Учкпрофсож» С.-З. ж. д. Лиговская, 277.
Хохолкова Сус. Серг. Счетов. Тверская, 18.
Хохрев Никл. Ал-еев. Техн. 12 Красноармейская, 10.
Хохрева Мар. Ал-еев. Преп. 12 Красноармейская, 10.
Хохряков Андр. Ал-др. Лабор. Фонтанка, 144.
— Конст. Павл. Врач. Некрасова, 60.
Хохрякова Тат. Никл. Библ. В. О., 6 л., 47.
Хощкельсон Матв. Иос. Агент. Мойка, 91, т. 568-33.
Храбрецов Севаст. Георг. Торг. Гусев пер., 4.
Храбцов Дм. Ив. Влад. маг. Стачек, 32.
Храмилин Прокоф. Ив. Инсп. Марата, 72.
Храмов Христ. Хагл. Бухг. В. О., Веры Слуцкой, 44.
Храмова Ал-дра Вас. Библ. Пр. с. Смоленского, 50-а.
— Нина Петр. Лесной, Английский, 29.
Храмцов Фед. Григ. Торг. В. О., Пр. Пролетарской Победы, 54.
Храмченко Над. Мих. Акуш. Фонтанка, 166.
Храмченков Вас. Ал-др. Отв. торг. служ. Калинина, 11.
Храненко Никл. Филипп. Горсткина, 6.
Храпков Ил. Моис. Касс., чл. Петросовета. Троицкая, 15, сл. т. 530-66.
Храпов Григ. Як. Бухг. Комиссаровская, 59.
Храповицкая Мар. Мих. Фонтанка, 10.
— Ол. Мих. Фонтанка, 10.
Храповицкая-Захарова Соф. Леонид. Газовая, 15.
Храповицкий Ал-др Вас. Влад. парикм. Курляндская, 15.
— Бор. Павл. Пом. нач. С.-З. ж. д. Пр. Кр. Командиров, 16.
Хренин Дм. Петр. Фонтанка, 109.
Хренина Ал-дра Полик. Чл. Петросовета. В. О., Биржевая л., 3, сл. т. 150-19.
Хренников Влад. Никл. Инж. Воинова, 9, т. 157-01.
— Григ. Вас. «Доброфлот». Ракова, 33.
— Ив. Петр. Врач. П. С., Малый, 26.
Хренов Еф. Афан. Торг. Свечной пер., 17.
— Конст. Конст. Инж. Песочная, 5.
— Мих. Степ. Торг. Б. Белозерская, 5.
— Никл. Ив. «Пепо». Кан. Круштейна, 17.
— Серг. Афан. Торг. Свечной пер., 17.
— Фед. Ив. Торг. Международный, 7.
Хреновский Конст. Ив. Бухг. 12 Красноармейская, 6.
Хржановская Ан. Сем. Стат. Боровая, 26.
Хржановский Ал-др Игн. Техн. Рузовская, 13.
— Болесл. Вяч. Бухг. Гродненский пер., 11.
— Мих. Вас. Фининсп. В. О., С'ездовская, 28.
— Юр. Бор. Агент. Халтурина, 36.
Хрженковский Герра Павл. Инж. Петроградская наб., 26.
Хрипунов Влад. Мих. Преп. Московская, 2.
— Ив. Андр. Зав. скл. Дегтярный пер., 3.
Хрипунова Анаст. Тим. Преп. Греческий, 27.
Хрисанфов Ив. Ив. Инж. В. О., Уральская, 12.
Хрисанфова Лонгина Конст. Красная, 50.
Христ Ал-др Кондр. Влад. маг. Пет. Лаврова, 33.
Христановский Феод. Ив. Врач. Невск. Заст., Стеклянная, 47.
Христапсон Андр. Ал-еев. Арт. Пис. Писарева, 10.
Христенко Лев Ив. Бухг. Пр. 25 Октября, 128.
Христенсон Яльмар Христиан. Представ. Госторга. Халтурина, 25, т. 177-87.
Христиани Верн. Ив. Белинского, 5.
Христианович Мих. Ал-еев. Инстр. Скороходова, 18.
Христофоров Григ. Серг. Товаровед. Фонтанка, 31.
— Ил. Христ. Б. Гребецкая, 28.
— Мих. Христоф. Обводн. кан., 146.
— Никл. Христоф. Желябова, 7.
— Ром. Вас. «Упр. спальн. ваг.». В. О., 16 л., 35.
Христофорова Феод. Христоф. Шк. «Интернац. Молодежи». Обводн. кан., 122.
Хро Иос. Игн. Скороходова, 3.
Хромов Вас. Мих. Фонтанка, 99.
— Григ. Ив. «Пепо». Демидов пер., 9.
— Степ. Андр. «Порт. таможня». Советский, 31.
Хроненко Конст. Филипп. Чл. Тов. Биржи. Кан. пис. Грибоедова, 68.
Хроновская-Власова Ек. Ив. Врач. 3 Июля, 70.
Хроновский Бор. Ил. Хор. Б. Охта, Захаров пер., 10.
Хропов Ег. Ив. Торг. Широкая, 2.
Хрош Ида Як. Делопр. М. Зеленина, 20.
Хрулев Фед. Григ. Арт. Горсткина, 6.
Хрупская Людм. Ант. Бронницкая, 2.
Хрусталев Ал-ей Петр. Влад. маст. Чернышев пер., 20.
— Вас. Ив. Колокольная, 10.
— Влад. Як. Живоп. Стачек, 83.
— Георг. Ив. Влад. маг. Фонтанка, 25.
— Конон Ив. Влад. пек. Толмазова, 20.
— Мих. Никл. Бухг. Б. Вульфова, 9.
— Никл. Львов. Бухг. Кр. Зорь, 9.
— Пав. Арс. В. О., Уральская, 14.
— Петр Ал-еев. Влад. бул. Мира, 4-б.
Хрусталева Евд. Никл. Преп. Мойка, 91.
— Ол. Иллиод. Счетов. 3 Июля, 106.
— Ол. Павл. Акуш. Свечной пер., 25.
— Праск. Павл. Стат. Стремянная, 2.
Хрустов Георг. Герас. 12 Красноармейская, 7.
Хрустовский Иос. Влад. Монтер. 3 Июля, 59.
Хрусцевич-Каменская Клавд. Ив. Арт. Симбирская, 51.
Хрушков Фед. Ал-др. Торг. Пр. Кр. Командиров, 3.
Хрушкова Ан. Мих. Стат. Екатерингофский, 89.
Хрущов Никл. Мих. Арт. Пр. 25 Окт., 22.
Хрущова Ол. Никл. Счетов. Пр. 25 Октября, 22.
Хршановский Ал-др Андр. Врач. Пр. Нахимсона, 11.
Хрщанович Влад. Ал-др. Преп. Декабр. Рылеева, 21.
Хрыпов Ал-ей Ив. Юрист. Б. Московск., 5. т. 155-28.
— Евг. Ал-др. 3 Июля, 32, т. 559-62.
Хрыпова Лид. Никл. Преп. Ковенский пер., 13.
— Люб. Сем. Хор. Пудожская, 3.
Хрякова Тат. Вас. Пр. 25 Окт., 153.
— Тат. Фед. Счетов. В. О., 8 л., 9.
Хряпин Троф. Петр. Пр. К. Маркса, 64.
Хрястолов Петр Вас. Коломенская, 41.
Хуберян Григ. Артем. Слуцкого, 45.
Худобина Анаст. Никл. Делопр. Боровая, 30.
Худоешко Андр. Фед. Торг. Сайкин пер., 14.
— Дан. Фед. Торг. Сайкин пер., 14.
Художилов Ал-ей Конст. Кан. пис. Грибоедова, 24, т. 140-10.
— Мих. Никл. Делопр. 10 Советская, 17-а.
Худокормов Георг. Мих. Инж. Стремянная, 7.
Худолей Мих. Павл. Пет. Лаврова, 48.
Худский Никл. Никл. Механ. Большеохтенский, 106.
Худырева Мар. Мих. Преп. «Правды», 7.
Худяков Ив. Ив. Дир-ор ф-ки «Правда». Нов. Дер., Задняя, 5, т. 172-16.
— Пав. Вас. Влад. маст. Курская, 6.
— Серг. Серг. Музык. Пушкинская, 18.
— Флег. Прокоф. Арсенальная, 9.
Худякова Мар. Петр. Счетов. Мойка, 110.
— Феокт. Никл. Влад. маг. Екатерингофский, 107.
Хусайнов Хасан. Торг. Глазовая, 9.
Хусанов Абутамеб. Влад. маг. Мойка, 84.
Хуторовский Евс. Леонт. Влад. маст. Комиссаровская, 9, т. 552-16.
— Мих. Леонт. Управдом. Герцена, 59, т. 580-70.
— Мих. Мих. Влад. маст. Герцена, 59.
Хухрин Арк. Андриан. Предс. спорт. кружка. В. О., 4 л., 21, т. 153-48.
— Влад. Еф. Чл. Тов. Биржи, влад. конт. Пр. 25 Окт., 22.
Хыкочев Ив. Ал-еев. Торг. Пр. Майорова, 37.
Хявронен Авг. Ив. Ювел. В. О., 11 л., 20.
Хямяляйнен Никл. Петр. Упр. фабр. «Пролетарский Труд», чл. Петросовета. Пл. Воровского, 1 дом Советов, сл. т. 581-31.

Ц

Цабанский Вацл. Стан. Влад. маст. Черная речка, 16.
Цабо Пав. Мирон. Предс. местк. «Промбюро». Пр. с. Смоленского, 3.
Цага Франц Франц. Агрон. Моховая, 26.
Цагин Ал-др Серг. «Откомхоз». Удельная, Мариинская, 92.
Цакуль Ант. Исид. Механ. Пр. К. Либкнехта, 32.
Цаль Альб. Марк. Зубн. врач. Пр. 25 Окт., 98.
— Генриетта Густ. Зубн. врач. Пр. 25 Окт., 98.
Цальмин Вульф. Моис. Влад. маст. Кр. Зорь, 6.
Цамлов Ал-др Ив. Воспит. Ст.-Парголовское шоссе, 47.
Цамутали Мих. Алдр. Делопр. Мойка, 66.
Цапилов Конст. Петр. Влад. маст. Пр. с. Александровского, 91.
Цапко Ал-дра Пант. Пом. зав. шк. Воинова, 2.
Цаплин Ал-др Ив. Чл. Петросовета. Перевозная наб., 39, сл. т. 139-06.
Цапулина Сераф. Петр. Зав. шк. 6 Красноармейская, 14, т. 182-79.
Царапина Ан. Григ. Влад. чайн. Дер. Волынкина, 25.
Царапов Григ. Тим. Надзир. Пр. Юн. Пролетария, 39.
Царев Арс. Аким. Лиговка, 10.
— Мих. Ив. Арт. Казанская, 10.
— Мих. Никиф. Счетов. Гоголя, 2.
— Пав. Степ. Влад. маст. Демидов пер., 14.
— Петр Фед. Бухг. Лесной, Ст.-Парголовский, 23.
Царева Валент. Петр. Лесной, Ст.-Парголовский, 23.
Царевская Тат. Петр. Зав. канц. Достоевского, 22.
Царик Петр Еф. Мойка, 96.
Цариковская Валент. Павл. Преп. Курляндская, 29.
Цариковский Мих. Кипр. Преп. Курляндская, 29.
Царьков Емел. Ив. Влад. маг. Раз'езжая, 11.

— Ив. Серг. Зав. скл. Поварской пер., 10.
— Фед. Филат. Чл. Петросовета. Пр. К. Маркса, 87, сл. т. 151-40.
Цаткин Ар. Гирш. Делопр. 4 Советская, 31.
Цатуров Аракел. Аким. Чл. Петросовета. Пл. Воровского, 1-й дом Советов, сл. т. 142-61.
Цаузмер Лев Григ. Инж.-техн. Каляева, 9, т. 544-35.
Цауне Анаст. Андр. Преп. Красн. Зорь, 59.
— Андр. Георг. Влад. маг. Пр. Майорова, 21.
— Никл. Як. Зав. см.-счетн. част. Президиума ГИК. Троицкая, 2.
Цаунит Петр Ян. Влад. маг. 3 Июля, 59.
Цауц Карл Андр. Упр. Невск. Гвозд. завод. им. лейт. Шмидта. Пр. с. Смоленского, 20, т. 553-54.
Цацкин Ал-др Евг. Врач. Советский, 54, т. 531-06.
Цацкис Пая Натан. Врач. Бронницкая, 36.
Цачиков Никл. Фед. Влад. маст. В. О., Веры Слуцкой, 66.
Цвак Таубе Изр. Влад. маг. Кр. Зорь, 50.
Цванг Ал-др Павл. Извозопром. Тамбовская, 58.
Цвангер Валент. Григ. Касс. Пр. Володарского, 28.
Цвейберг Никл. Дм. Инж. Воинова, 34.
Цвейгман Ал-др Фед. Чл. колл. защ. Кр. Зорь, 24-б.
Цвейтлин Як. Сем. Чл. Петросовета. Пл. Воровского, 1-й дом Советов, т. Смольн., комм. 68.
Цвет Григ. Ал-др. Некрасова, 2.
Цветаев Бор. Ив. «Петролес». Комиссаровская, 27, т. 557-31.
— Влад. Леон. Нов. Дер., Строгановск. наб., 11-а.
— Леонид Влад. «Губфинотд». Нов. Д., Строгановская наб., 11-а.
Цветаева Ек. Никл. Счетов. Нов. Дер., Строгановская наб., 11-а.
— Фаина Леонт. Врач. Гродненский пер., 11.
Цветиков Вас. Фед. Зав. конт. Гавань, Малый, 1-б.
— Мих. Фед. Касс. В. О., 16 л., 47.
Цветков Ал-др Вас. Чл. Петросовета. Гоголя, 19, сл. т. 132-12.
— Ал-ей Валер. Инсп. Пр. К. Маркса, 84.
— Анат. Никл. Пом. капитана. Пушкинская, 13.
— Анис. Полик. Служ. рел. культа. Лиговская, 305.
— Бор. Влад. Надеждинская, 7.
— Бор. Ив. Живоп. Лахтинская, 3.
— Вас. Вас. Механ. Слаботочная, 3, т. 546-25.
— Викт. Вас. Стачек, 23.
— Григ. Кирилл. Торг. Коломенская, 7.
— Ив. Ал-др. Техн. Моховая, 37.
— Ив. Вас. Влад. бул. Ново-Проложенная, 4.
— Ив. Ег. Влад. маг. Пр. Огородникова, 19.
— Ив. Ос. Б. Вульфова, 6.
— Ив. Моис. Влад. пек. Пр. Володарского, 2.
— Ив. Серг. Торг. Кузнечный пер., 8.
— Ил. Мих. «Райисполком». Ропшинская, 32.
— Конст. Ив. Преп. В. О., 9 л., 56.
— Мих. Льв. Торг. Ср. Под'яческая, 9.
— Никл. Андр. Торг. Б. Зеленина, 15.
— Никл. Богд. В. О., 16 л., 75.
— Никл. Григ. Влад. парикм. Кирочная, 17.
— Никл. Дм. Чл. Петросовета, дир-ор завода. В. О., Тучков пер., 11.
— Никл. Петр. Влад. маст. Пр. Юного Пролетария, 8.
— Никл. Троф. «Росс. Публ. Библиот.». В. О., Веры Слуцкой, 50.
— Петр Никл. Влад. пек. Комп. Чайковского, 56.
— Серг. Артам. Торг. В. О., Пр. Прол. Победы, 19.
— Серг. Георг. Зав. конт. Международный, 99.
— Серг Серг. Проф. Лесной, Институт. пер., 5.
— Степ. Дан. Юрист. Манежный пер., 2.
— Степ. Ив. Тележная, 26.
— Фед. Петр. Влад. маст. Сутугина, 5.
— Христ. Тим. Влад. маг. Пр. Нахимсона, 11.
Цветкова Валент. Григ. Счетов. Моисеенко, 4.
— Вера Ал-др. Арт. Греческий, 11.
— Евг. Серг. Преп. Лесной, Институт. пер., 5.
— Ек. Ал-др. Торг. Лиговская, 183.
— Зин. Ив. Преп. В. О., 2 л., 39.
— Клавд. Никл. Влад. маг. В. О., 12 л., 31-а.
— Ксен. Павл. Врач. Лопухинская, 9, т. 561-88.
— Людм. Ал-др. Арт. Греческий, 11.
— Мар. Мих. Делопр. Пр. Юн. Пролетария, 10.
— Мар. Федос. Торг. Загородный, 23.
— Юл. Ив. Преп. Фонтанка, 5.
Цветковская Мар. Фед. Воспит. Мытнинская, 10.
Цветов Генн. Ив. «Хлебопродукт». Мойка, 12, т. 133-73.
Цветова Ант. Ив. Стат. Мытнинская наб., 5.
Цви-Розенноер Гесса Герш. Зубн. врач. Пр. Володарского, 57.
Цвибак Мих. Мирон. Чл. Петросовета, «Центрархив», «Ун-т им. Зиновьева». В. О., Филологический пер., 1.
Цвибель Венлам. Натан. Инж., чл. Президц. «Промбюро», чл. Севзапэкосо, чл. Делового Клуба. Гоголя, 19, т. 150-05.
Цвибельберг Мар. Никл. Акуш. Пр. Володарского, 53.
Цвилинский Дм. Евст. Юрист. Кр. Зорь, 22-а.
Цвиллинг Григ. Герм. Б. Пушкарская, 34, т. 559-29.
— Як. Иос. Троицкая, 15, т. 155-87.
Цвильман Григ. Матв. Чл. Петросовета. Мытнинская наб., 5.
Цвинев Вас. Ал-др. Врач. Пр. Володарского, 56.
Цвирко-Годыцкая Ант. Клавд. Бухг. Усачев пер., 3.
Цвылев Конст. Степ. 2 Советская, 14.
— Серг. Ал-др. Бухг. Дегтярная, 4.
Цеге Пав. Юр. Пом. зав. шк. Кирочная, 8.
Цейгер-Миллер Соф. Моис. Врач. Дмитровский пер., 4.
Цейзик Ив. Ив. Механ. Петр о-в, Петровская коса, 5.
Цейзих Влад. Влад. Зав. Архив. Крюков кан., 11.
Цейко Франц Иуст. Международный, 61.
Цейляев Мих. Ив. Торг. Фонтанка, 58.
Цейман Белла Евс. Счетов. 3 Советская, 16.
Цейнер Марта Ил. Зубн. врач. Пр. 25 Окт., 123.
Цейнер-Генриксен Ричард Петр. Халтурина, 3, т 590-20.
Цейтлин Ал-др Моис. Влад. маг. 7 Советская, 17.
— Ал-др Як. Чл. колл. защ., «Петрогубземуправл.». Загородный, 28, т. 194-05.
— Берта Дав. Зав. пивн. «ПЕПО». Пр. 25 Окт., 55.
— Дав. Григ. Чл. Петросовета. «Правды», 20, сл. т. 569-69, д. т. 128-19.
— Лев Як. Врач. Социалистическая, 13, т. 169-80.
— Люб. Сем. Чл. Петросовета. Пл. Воровского, 1-й дом Советов, сл. т. 584-82.
— Савел. Солом. Пом. прокур. Пл. Воровского, 1-й дом Советов.
— Симон Эл. Торг. Дмитровский пер., 10.
— Тат. Як. Зубн. врач. Международный, 49.
— Тим. Як. Зав. шк. Декабристов, 42.
Цейхович Ал-др Никл. В. О., 10 л., 23.
Цекулин Карл Андр. Бухг. Международный, 109.
Цекун Абр. Ал-др. Бухг. Комиссаровская, 36.
Целибеев Мих. Никл. Некрасова, 14.
Целикова Екат. Дм. Счетов. Кан. пис. Грибоедова, 74.
Целин Никл. Серг. Петропавловская, 4.
Цельма Фриц Мих. «Латкооп». М. Белозерская, 17.
Цельник Соф. Исаак. Врач. Пр. 25 Окт., 108.
Целях Вас. Лаврент. Чл. Петросовета. Пр. Юн. Пролетария, 30.
Цемирова Вера Влад. Делопр. Екатерингофский, 23.
Цемш Никл. Серг. Проф. Петропавловская, 4.
Цензор Дм. Мих. Писат., чл. союза драм. писат. В. О., 11 л., 22.
Центер Авг. Ив. Влад. фотогр. Пр. 25 Окт., 78.
Ценцыпер Эфр. Абр. Торг. В. О., Малый, 13.
Цепалин Ив. Як. Преп. Кр. Зорь, 37-б.
Цепляев Мих. Иван. Торг. Фонтанка, 58.
— Никл. Ив. Торг. Международный, 6.
— Пав. Петр. Инж. Слуцкого, 1.
Цепов Ив. Ив. Техн. Петропавловская, 8, т. 159-79.
Цепурнек Петр Ив. «Окрвещскл.». Кирочная, 19.
Церингер Марг. Никл. Преп. Калинкинская пл., 3.
Церковницкий Никл. Никит. Зав. фин. част. В. О., 9 л., 22.
Церпинский Иос. Владисл. Инж. Желябова, 4.
Церс Ад. Ад. Чернышев пер., 24.
— Анс. Ад. Чернышев пер., 24.
— Эм. Ив. Корресп. Троицкая, 15.
Церцен Ал-ей Викент. Пр. К. Маркса, 69.
Цесаренко Мих. Ив. Юрист. Кирочная, 12.
Цесевич Елиз. Ал-др. Преп. Гражданская, 15.
Цесоренко Ек. Ив. Писат. М. Посадская, 15.
— Лид. Ив. Врач. М. Посадская, 15.
Цетлин Ал-др Як. Декабр. Рылеева, 15, т. 132-35.
— Герм. Як. «Севзапкино». С'езжинская, 16, т. 130-19.
— Гирш. Дав. Влад. пивн. В. О., 6 л., 19, т. 588-60.
— Лев Серг. «Промбанк». Чл. Тов. Биржи. Усачев пер., 5.
— Марк Вениам. Инж.-хим. 11 Красноармейская, 14.
— Як. Леонт. Врач. 3 Июля, 71.
Цеховская Мар. Як. Торг. Советский, 2.
Цеховская (Ольнем) Варв. Никл. Чл. союза драм. писат. Кирочная, 32.
Цецерко Ад. Ив. Торг. Финский пер., 6.
Цешковская Бронисл. Ксав. Зав. дет. очаг. Зверинская, 18.
— Роз. Влад. Делопр. Наб. Рошаля, 2.
Цешковский Ян Владисл. Завод «Красн. Звезда». Зверинская, 18.

Цзян-Вен-Шань Анат. Петр. Врач. Жуковского, 32.
Циалов Ал-др Генр. Научн. сотр. Гатчинская, 14.
Цибульский Вит. Стан. Секр. пом. прокур. Фонтанка, 28.
Цивилько Ив. Вяч. Чл. Петросовета. Глазовая, 20.
Цивунчик Ив. Фед. Казнач.. П. С., Малый, 26.
Цивьян Моис. Абр. «Откомхоз». Кирочная, 8, т. 163-20.
Цигельник Абр. Як. Врач. Кр. Зорь, 16, т. 174-33.
Циглер Эльза Влад. Преп. Перовской, 5.
Цигра Валент. Мих. Арт. Комиссаровская 8.
Цикалиотти Феодос. Ахилл. Преп. Кронверкский, 77.
Циклинский Никл. Никл. Инж.-электр. В. О., 10 л., 25, т. 570-94.
Цильдерман Эвелина Мих. Преп. Толмазов пер., 2.
— Эмма Мих. Преп. Толмазов пер., 2.
— Юл. Микел. «ПГМ». Серпуховская, 23.
Цильке Альб. Карл. Реквизит. 1 Красноармейская, 3.
Цильман Лейба Влад. Влад. маг. Пр. Нахимсона, 15.
Цим Конст. Густ. Делопр. Пр. К. Либкнехта, 94.
Цимашкевич Юл. Ал-др. «С.-З. ж. д.». 1 Красноармейская, 11.
Цимбал Соф. Льв. Раз'езжая, 20.
Цимбаленко Лев Ив. «Окт. ж. д.». Мал. Посадская, 10.
Цимбалина Елиз. Як. Делопр. Невск. Заст., Железнодорожная, 75.
Цимбалина-Губель Ел. Ив. Контрол. Железнодорожная, 48.
Цимбалюк Евфр. Матв. Влад. маст. Пет. Лаврова, 2.
Цимблер Соф. Иос. Торг. Торговая, 28.
Цимковская Ел. Саул. Торг. Фонтанка, 139.
Циммерман Адол. Мих. Аптекарский, 7.
— Евг. Сам. Бухг. Манежный пер., 17.
— Зелем. Бор. Торг. Пр. Майорова, 55.
— Зигфр. Нотов. Ново-Михайловская, 54.
— Людв. Людв. Врач. Полюстровская наб., 27.
— Мих. Мих. Пом. режисс. гос. акад. оперы, зав. изд. Гос. Филармонии. Торговая, 5. т. 534-27.
Цинберг Серг. Лаз. Проф. Усачев пер., 6.
Цинговатов Ал-др Гавр. Счетов. Калашниковская наб., 2.
Цинзерлинг Всев. Дм. Врач. Кр. Зорь, 57.
— Дм. Петр. Слуцкого, 29, т. 150-40.
— Юр. Дм. Науч. сотруд. В. О., Малый, 5.
Цинит Авг. Андр. Чл. Петросовета. Пр. Майорова, 16.
Цинкус Праск. Абр. Торг. Крест. о-в, Сергиевский, 1, т. 530-73.
— Прокоф. Абр. Влад. скл. Гончарная, 20.
Цинман Лаз. Абр. Влад. маг. Бронницкая, 36.
Циперович Эм. Изр. Инж. В. О., 10 л., 9, т. 160-08.
Ципкин Изр. Сем. Чл. Тов. Биржи. Нижегородская, 12, т. 544-19.
— Мих. Сам. Инж. Социалистическая, 2.
— Пав. Сам. Чл. Тов. Биржи. Пр. Володарского, 38.
Циплянов Ив. Тим. Пушкинская, 20.
Циппе Ив. Мих. Волково, Н.-Михайловская, 49.
Ципулина Сераф. Петр. Зав. шк. 6 Красноармейская, 14, т. 182-79.
Цирг Мих. Ал-еев. Архивист. Верейская, 11.
Цирельсон Саул Савел. Уполн. кооп. т-ва. Ракова, 15, т. 571-11.
Цириготти Никл. Григ. «Сорабис». Скороходова, 22.
Циркель Абр. Исаак. Торг. Сенная пл., 13.
— Алиса Иос. Делопр. В. О., 12 л., 43.
— Влад. Дан. Гулярная, 22.
Циркович Влад. Вас. Чл. Петросовета. Максимилиановский пер., 13, сл. т. 537-27.
— Никл. Вас. Невск. заст., М. Щемиловка, 9.
Цирубина Ксен. Мих. Порохов., Николаевский пер., 23-б.
Цирулик Исид. Мирон. Влад. маг. В. О., 6 л., 1.
Цируль Карл Юр. Преп. В. О., Средний, 32.
— Мар. Серг. Делопр. Пет. Лаврова, 50.
Цирус Бор. Герм. «Петроторг». С'езжинская, 22, т. 560-92.
Цирцель Рося Хаим. Торг. Пр. Майорова, 31.
Циссер Герм. Абр. Торг. Б. Московская, 6.
Циссер-Брискман Ек. Ос. Преп. Красн. Зорь, 27, т. 130-36.
Цисский Георг. Ант. Касс. Максимилиановский пер., 12.
Цитвер Мих. Павл. Халтурина, 29.
Цитович Влад. Иос. Делопр. В. О., 11 л., 16.
— Влад. Мих. Преп. Мойка, 112.
Цитовский Сам. Льв. Инж. Пр. 25 Окт., 156.
Циток Влад. Ив. Песочная, 1.
Цитрик Марк Дав. «Петроток». Моисеенко, 1.
— Никл. Дав. Фининсп. Моисеенко, 1.
Цитрон Рах. Изр. Зубн. врач. Комиссаровская, 45.
— Эмман. Льв. Экономист. Пр. 25 Окт., 40.
Цитта Ант. Мих. Комиссаровская, 62.
Циунчик Ан. Фомин. Наб. Черной речки, 47.
Цифримович Зинов. Абр. Влад. маст. Пр. Володарского, 28.
Цихонь Владисл. Лук. Преп. Кирилловская, 19.
Цицен Ануфр. Христоф. Счетов. Мытнинская, 5.
Цицерон Ол. Ал-др. Акуш. Пр. Маклина, 17.
Цицович Ал-дра Ал-др. Арт. Колокольная, 7.
Цобель Фед. Фед. Бухг. Канонерская, 17.
Цопп Эд. Ив. Фонтанка, 33.
Цоппи Клара Карл. Преп. Торговая, 8.
— Эд. Карл. Старш. макл. В. О., 1 л., 28, т. 571-14.
Цубин Влад. Як. Торг. Социалистическая, 13.
— Исай Як. Влад. картонажн. произв. «Бумагодел». Загородный, 42.
Цувей Изр. Шлем. Торг. Перекупной пер., 4.
Цуканов Вас. Ив. Нач. 4 портов. района Петр. Торг. Порта. Гражданская, 13.
Цуккерман Берта Марк. Зубн. вр. Фонтанка, 150.
— Дора Арон. Зубн. врач. Саперный пер., 10.
— Иог. Дав. Зав. благотвор. отд. ком. пом. красноармейцам. 4 Советская, 46, т. 192-37.
— Мих. Еф. «Петроуездисполком». Кан. Крунштейна, 19.
— Серг. Арон. Стремянная. 5.
Цукшвердт Аделаида Теофил. Бухг. Пр. с. Смоленского, 1.
— Ал-др Ал-др. Пр. с. Смоленского, 1.
Цулукидзе Над. Ал-др. Короленко, 10.
— Никл. Сем. Короленко, 10.
Цупрова Над. Петр. Чл. Петросовета. Энгельса, 8-б, сл. т. 527-68.
Цургозен Люб. Ал-др. Достоевского, 30.
Цуриков Феод. Минов. Бухг. М. Пушкарская, 28.
Цурикова Ол. Ив. Преп. Комп. Чайковского, 20.
Цурмюлен Соф. Франц. Проф. Екатерингофский, 20.
— Фед. Карл. С'езжинская, 11.
Цуханов Никл. Ив. Делопр. В. О., Средний, 27.
Цыбасо Пав. Никл. Петропавловская, 4.
Цыбикина Евфр. Петр. Делопр. Пр. 25 Окт., 119.
Цыбулевская Ант. Еф. Врач. Кр. Зорь, 57.
Цыбульский Иос. Петр. Зав. маг. В. О., 8 л., 49.
Цыбущенко Ол. Ив. Преп. Комп. Чайковского, 36.
Цыварев Ал-ей Никит. Зав. статбюро. В. О., 16 л., 75.
Цыганенко Вас. Павл. 3 таб. ф-ка. Международный, 6.
Цыганков Афан. Серг. М.-Нарвск. Райисполк. 7 Красноармейская, 20.
— Ив. Никит. Торг. Пр. Володарского, 39.
— Ив. Павл. В. О., Пр. Пролет. Победы, 33.
— Ив. Филипп. «Коопметалл». Фонтанка, 103.
Цыганов Никл. Ал-еев. Пр. 25 Окт., 27, т. 187-36.
— Никл. Дм. Влад. маг. Гулярная, 25.
Цызевская Ал-дра Никл. Акуш. Шоссе Революции, 66.
Цыкин Никл. Лаврент. Влад. маг. Пос. Александровск., 166.
Цыкман Лаз. Абр. Торг. Бронницкая, 36.
Цыперович Григ. Влад. Зав. «Губоно», чл. Презид... «ГИК», предс. Президиум План. комиссии Севзапэкосо, чл. Петросовета. Красная, 27, т. 151-76.
Цыпкин Григ. Мирон. Влад. маг. Марата, 66.
— Изр. Сем. Упр. п. о. «Хлебопродукт», чл. Петросовета. Нижегородская, 12, т. 544-19.
— Мих. Сам. «Дорпрофобр с.-з. ж. д.», зав. курсами. Социалистическая, 2.
— Пав. Сам. Дир-ор «Областсельсклад». Пр. Володарского, 38, т. 568-21.
— Петр Сам. Штаб П. В. О. Загородный, 23.
— Сем. Льв. Агент. Конная, 8, т. 169-26.
Цыпленков Никл. Никл. Герцена, 29.
Цыпленкова Мар. Ив. Преп. 7 Красноармейская, 20.
Цыпляев Петр Ив. Врач. пушкинская, 18.
Цыпляева Ек. Петр. Счетов. Международный, 53.
Цырин Ал-др Вас. Влад. бул. Стачек, 29.
— Арн. Мих. Проф. Моховая, 28, т. 572-60.
Цырубин Ив. Сем. Торг. Б. Охта, Об'сздное шоссе, 22.
Цырылинский Ант. Ант. Союза Связи, 19.
Цысковский Серг. Карл. «Межрабпом». 3 Июля, 125.
Цытович Мих. Март. Чл. Петросовета. Волкова, 10.
Цыханская Вера Вас. Кирочная, 32, т. 543-64.
Цыханский Влад. Солом. Инж., чл. Совета Кред.-кооп. банка. Кирочная, 32, т. 543-64.
Цыцурин Конст. Павл. Пом. нач. отд. милиц. Можайская, 1.
Цышкус Праск. Абр. Влад. маг. Крест. о-в, Сергиевская, 1.

Цюпак Ром. Ал-др. Врач. П. С., Малый, 65.
Цюрих Дав. Герм. Пр. К. Либкнехта, 1, т. 153-06.
— Леон. Герм. Аптекарский, 4.
Цявловский Никл. Вас. Преп. Пр. Майорова, 37.

Ч

Чабан Елиз. Никл. Преп. Саперный пер., 14.
— Никл. Ал-др. Саперный пер., 14, т. 587-21.
Чаботков Анат. Фед. Техн. инсп. Зодч. Росси, 2.
Чабров Никл. Ив. Бухг. Лермонтовский, 28.
Чавчавадзе Георг. Ливан. Контрол. Нов. дер., Языков пер., 27.
Чаг Ал-ей Ал-др. Торг. Фонтанка, 68.
— Ек. Ив. Влад. маг. Сутугина, 7.
Чагин Ал-др Ал-еев. Врач. В. О., 10 линия, 41.
— Влад. Никл. Инж. Преображенск., 38.
— Дм. Никл. «Новгубсоюз». Троицкая, 29, т. 170-27.
— Серг. Ал-еев. Инж. Некрасова, 24.
Чагинский Серг. Ал-др. Счетов. Верейская, 15.
Чаговец Никл. Петр. Инсп. Боровая, 26.
Чадаев Ал-ей Тих. Влад. бул. Пр. 25 Октября, 132.
— Вас. Никиф. Комиссаровская, 30, т. 135-61.
Чайко Мих. Гавр. 5 Красноармейская, 24, т. 567-63.
Чайковская Ал-дра Матв. Б. Пушкарская, 14.
— Елиз. Валер. Арт. Театральн. пл., 16.
— Ол. Влад. Преп. Воинова, 50.
Чайковский Ал-др Фед. Чл. Петросовета. Декабристов, 23, сл. т. 545-64.
— Ил. Исид. Юрист. 7 Советская, 7.
— Фед. Никл. Инж. Надеждинская, 36.
Чайчинский Франц Фед. Зав. скл. 1 ул. Дер. Бедн., 14.
Чакин Ив. Вас. Лесной, Политехническая, 6.
Чакир Мак. Мих. Юрист. Слуцкого, 35.
Чамов Вас. Ив. Агент. Мошков пер., 3.
Чанов Андр. Фед. Торг. Кан. пис. Грибоедова, 91.
— Никл. Мих. Торг. Мучной пер., 3.
Чапкевич Ил. Мих. Музык. Пр. Маклина, 62.
Чапко Сем. Моис. Воинова, 6, т. 544-12.
Чаплинская Ол. Георг. Преп. Лермонтовский, 10.
Чаплинский Мих. Юл. Зав. канц. Комп. Чайковского, 19.
Чаплицкий Фадд. Фом. Преп. Лесной Полит. Инст.
Чапницкая Ан. Дав. Врач. Пр. 25 Октября, 114.
Чапурин Ал-др Никл. Влад. маг. Декабр. Пестеля, 11.
Чапыгин Ал-ей Павл. Писат. В. О., 9 лин., 66.
Чардынин Фед. Ал-др. Арт. Б. Разночинная, 4.
Чарков Дм. Петр. Торг. Коломенская, 43.
— Мих. Кирилл. Влад. пек. Ждановская, 23.
Чарковская Эм. Конрад. Преп. Дмитровский пер., 17.
Чарковский Вацлав Ксав. Управдом. Дмитровский пер., 17.
Чарнецкая Ванда Берн. Уч. секр. Кр. Зорь, 65.
— Мар. Домин. Преп. М. Московская, 2.
Чарнецкий Викент. Конст. Делопр. Пр. К. Маркса, 7-а.
— Никл. Никл. Красная, 13.
Чарно Пол. Лаз. Зубн. врач. В. О., Гаванская, 2-б.
Чарный Дав. Бор. Чл. Петросовета. В. О., Университетская наб., 5.
Чаров Викт. Павл. Арт. Жуковского, 49.
— Пав. Ив. Врач. Жуковского, 49.
Чаров-Бочаров Ал-др Вас. Арт. Мытнинский пер., 12.
Чаров-Хаймович Як. Наум. Арт. Некрасова, 12.
Чарова Ан. Павл. Арт. Жуковского, 49.
Чарская-Иванова Лид. Ал-еев. Арт.-писат. Раз'езжая, 7.
Чарский Ив. Серг. 3 Июля, 51, т. 591-82.
Чарушина Валер. Ал-др. Арт. Жуковского, 8.
Чарыков Влад. Никл. Преп. 1 Красноармейская, 1.
— Карл Карл. Врач. Воинова, 30.
Чарыхов Петр Галуст. Фонтанка, 24.
Чарышников Вас. Фед. Инсп. Каляева, 9.
Часовник Арк. Дм. Брандм. В. О., пр. Пролет. Победы, 67.
Часовникова Ал-дра Леон. Гончарная, 18.
Частоколий Стеф. Сафр. Бухг. 3 Июля, 94.
Частухин Влад. Як. Б. Под'яческая, 8.
Чаус Мих. Конст. В. О., 16 лин., 35.
Чаусский Шмер. Гирш. Торг. Фонтанка, 68, т. 594-65.
Чаховская Мар. Сем. Делопр. Потемкинская, 2.
Чаховской Сем. Никит. «Откомхоз». Потемкинская, 2.
Чахров Як. Андр. «Общ. Куинджи». Кирочная, 9.
Чахрова Ол. Влад. Преп. Кирочная, 9.
Чацкий Матв. Ал-еев. Влад. пек. Фонтанка, 32.
Чацкина Соф. Исаак. Писат. Гусев пер., 36.
Чач Ал-др Ал-др. Влад. маг. Фонтанка, 68, т. 594-65.
Чашкина Ал-дра Ег. Чл. Петросовета. Лиговская, 26.
Чашник Ил. Еф. Перекупной пер., 12, т. 540-87.
— Солом. Еф. «Петрокредит». Некрасова, 60, т. 179-67.
Чашников Никл. Конст. Преп. Торговая, 18.
Чащин Ал-др Филипп. Замзав. правл. артели. 4 Красноармейская, 11.
— Вас. Ал-еев. Чл. Петросовета, научн. сотр. Фонтанка, 36.
Чащина Ан. Ив. Б. Казачий пер., 6.
Чащинов Ив. Степ. «Петроукрайон». Нарвский, 23.
Чванников Ал-др Никл. Чл. Губсуда. Кан. пис. Грибоедова, 30.
Чванов Ал-др Никл. Касс. Загородный, 19.
Чвилев Никл. Вас. Инстр. Моск. заст., Мариинская, 7.
Чебаков Ив. Петр. Бухг. Пр. 25 Окт., 63.
Чебанов Дм. Григ. Инсп. Комп. Чайковского, 69.
Чебарков Вас. Никан. Торг. Сенная пл., 7.
Чебоненко Зин. Ив. Акуш. Бабурин пер., 5-а.
— Тат. Ив. Акуш. Бабурин пер., 5-а.
Чеботаев Ал-др Плат. Преп. Удельная, Анненская, 8.
Чеботарев Ал-др Вас. Преп. Некрасова, 60.
— Вас. Вас. Инж. Зверинская, 2, т. 529-24.
— Сем. Никл. Коломенская, 15, т. 191-34.
Чеботарева Люд. Ал-др. Библиот. Гатчинская, 4.
— Ол. Мих. Врач. Б. Гребецкая, 18.
— Ол. Петр. Контрол. 3 Июля, 123.
Чеботаревич Никл. Мих. «Хлебопродукт». Пудожская, 5, т. 168-36.
Чебыкина Мар. Мих. Преп. Дер. Мурзинка, 44.
Чебышев Влад. Ив. Инж. 3 Июля, 127, т. 191-84.
Чебышев-Дмитриев Ал-ей Ал-др. Чл. «Вольфилы». «Правды», 22.
Чебышева-Дмитриева Евг. Ал-др. Писат. Союза Связи, 5.
Чевелако Дм. Конст. 5 Советская, 7, т. 548-83.
Чегарев Серг. Ив. Торг. Бармалеева, 13.
Чегнев-Танский Никл. Серг. Арт. Люблинский пер., 2.
Чегодаев Викт. Ив. Арт. Пр. 25 Октября, 22.
— Никл. Никл. Чл. правл. Окт. ж. д. Лиговская, 44, тел. центр. Окт. ж. д. 3-76.
Чегулина Ол. Моис. Торг. Никольский пер., 7.
Чегулинский Дм. Мих. Пом. упр. рынк. Прядильный пер., 23.
Чедлеев Вас. Петр. Техн. Каляева, 14.
Чежин Ал-др Никл. «Упр. Окт. ж. д.». Ординарная, 11.
Чекалин Мих. Ив. Торг. Надеждинская, 1.
— Мих. Ив. Влад. эл. лото. 3 Июля, 38.
Чекалкина Ан. Лавр. Делопр. Лиговская, 38.
Чекалов Анат. Никл. Врач. Пр. Майорова, 33.
— Вас. Матв. Механ. Широкая, 36.
— Ив. Матв. Механ. Широкая, 36.
— Никл. Фед. Торг. Международный, 2, т. 564-86.
Чекалова Ал-дра Вас. Влад. маг. 3 Июля, 60.
— Глаф. Фед. Бухг. В. О., 9 лин., 56.
Чеканов Ал-др Фед. Б. Зеленина, 9.
— Ерм. Севаст. Инсп. ПОИПС. Лермонтовский, 17.
Чекин Никл. Ал-др. Влад. маст. Кирочная, 42.
Чеклецов Ив. Андр. Делопр. 10 Красноармейская, 11.
Чекманов Мих. Степ. Пр. Володарского, 55.
Чеколини Серг. Ал-др. Страх. аг. Пр. 25 Октября, 60.
Чекрыгин Ал-др Ив. Арт.-преп. Марата, 31, т. 181-28.
— Ал-ей Вас. Бухг. Свечной пер., 27.
— Ив. Ив. Балетмейст. и композит. Некрасова, 21, т. 545-39.
Чекулаева Праск. Мак. Влад. бул. Пр. К. Либкнехта, 33.
Чекулина Елиз. Петр. «Окт. ж. д.». Колпинская, 20.
Чекунов Ал-др Ал-др. Пр. К. Либкнехта, 74, т. 591-05.
Челей Ян Доминик. «Водолазбаза». В. О., 10 лин., 27.
Челищев Григ. Вас. Комдив. Пр. Володарского, 1.
Челноков Влад. Ив. Хор. Троицкая, 10.
— Никит. Макс. Извозопром. Кирилловская, 3.
— Никл. Никл. Пр. Юн. Пролетария, 52, т. 185-66.
Челнокова Анаст. Конст. Хор. Пр. К. Либкнехта, 65.
Челпанов Конст. Ант. «Мурм. ж. д.». Лиговка, 44.
Чельцов Мих. Мих. Врач. В. О., 1 линия, 58.
— Пав. Мих. Инстр. Крест. остр., Александровский, 43.
Чельцова Елиз. Никл. Преп. Геслеровский пер., 29.
— Нат. Ив. Врач. Рентгена, 11.
— Ол. Мих. Геслеровский пер., 27.
— Ол. Никл. Врач. Геслеровский пер., 27-а.

— Соф. Ив. Счетов. В. О., Карташихина, 5.
Челюк Нина Андр. Воспит. Лесной, дор. в Гражданку, 4.
Челюстин Ал. Никл. Руков. Кан. пис. Грибоедова, 76.
Челюсткин Ал-др Никл. Научн. сотр. Кан. пис. Грибоедова, 70.
— Ив. Ал-др. Зав. шк. Крест. остр., Александровский, 6-а.
Челюсткина Ан. Африк. «Росс. Публ. Библиот.». Кан. пис. Грибоедова, 70.
— Ол. Вас. Библ. Крест. остр., Александровский, 6-в.
Чембор Ив. Петр. Извозопром. Подковырова, 8.
Чемерзин Бор. Ал-др. «Центрархив». Пис. Чехова, 8.
Чемерзина Ал-дра Мих. Зав. инф. ст. Пис. Чехова, 5.
— Юл. Вас. Зав. делопр. Пис. Чехова, 8.
Ченгери Леон. Леон. «Промбюро». Крест. остр., Ольгинская, 13, т. 536-72.
Чендров Ив. Прокоф. Надз. исправд. Константиноградская, 6.
Чентукова Феодос. Ив. Пом. библиот. Торговая, 25.
Ченцова Галина Павл. Счетов. Фонтанка, 64.
Чень-Бао-Гуан. Лектор. Блохина, 17.
Чепин Лаврент. Терент. Торг. Саратовская, 6.
Чепукойтис Казан Петр. Влад. парикм. Бронницкая, 13.
Чепуленок Над. Георг. Фонтанка, 2.
Чепурин Никл. Викт. Служ. рел. культа. 3 Июля, 129.
Чепурковский Ив. Вас. Врач. Лермонтовский, 54.
Чепцов Вас. Ив. Управдом. Преображенская, 42-а.
— Еф. Мих. Художн. Пис. Писарева, 10.
Червенцова Евг. Никл. Преп. Фонтанка, 18.
Червинская Мар. Казим. Воспит. П. С., Эдиссона, 3.
Червонецкий Андр. Никл. «Упр. Окт. ж. д.». Союза Связи, 8.
Червонный Ив. Юр. Инсп. Кр. Зорь, 26.
Червяков Петр Никл. Торг. Комиссаровская, 55.
Червякова Мар. Ал-др. Бухг. Нейшлотский пер., 15.
— Нат. Никиф. Врач. Воинова, 30.
— Ол. Ал-др. Торг. Фонтанка, 77.
Черданцев Глеб Никан. Проф. Подрезова, 10.
Черевкова Ан. Ал-др. Коломенская, 5-а.
Черегородцев Петр Петр. Пом. бухг. Бронницкая, 2.
Чередаев Никл. Ив. «Упр. Окт. ж. д.». Фонтанка, 166.
Чередин Мих. Дм. «Зав. Кооператор». Социалистическая, 10.
Чередниченко Юл. Ал-др. Торг. Прядильная, 12.
Черменин Дм. Ал-еев. Влад. маст. Комиссаровская, 19.
— Серг. Георг. Чл. местк. Ал.-Невская лавра.
Черемисиков Ал-др Герас. Счетов. Кр. Курсанта, 1.
Черемискин Ал-ей Диом. Зав. скл. П. С., Эдиссона, 2.
Черемисов Як. Мих. Инж. Фонтанка, 99.
Черемухин Ал-др Ив. Влад. маг. Дегтярная, 39.
— Ал-др Ив. Торг. Сенаная пл., 13.
— Ал-др Никит. Отв. торг. служ. Дмитровский пер., 10.
— Ал-ей Конст. Секр. местк. Комиссаровская, 61.
— Дм. Ив. Торг. Сенная пл., 13.
— Ив. Ив. Влад. маст. Апраксин пер., 11.
— Куз. Никит. Влад. маст. Дмитровский пер., 10.
— Серг. Ив. Торг. Декабристов, 10.
Черемшанская-Кулаковская Вал. Никл. Делопр. Кронверкский, 23.
Черенин Никл. Як. Касс. Пр. Маклина, 50.
Черенков Леон. Филипп. Инж. 6 Красноармейская, 8.
— Як. Андр. «Окт. ж. д.». Окт. вокз., каз. 85.
Черепаков Анат. Конст. Казн. Лермонтовский, 54.
Черепанов Ал-др Ал-еев. Зав. скл. Слуцкого, 37.
— Андр. Ал-др. Бухг. Пушкинская, 10.
— Влад. Никл. Бухг. Жуковская, 28.
— Ив. Серг. Б. Зеленина, 17.
— Мих. Ал-др. Лештуков пер., 15.
— Мих. Вас. Нач. судох. надзора. В. О., Средний, 14, т. 155-56.
Черепанова Ан. Адр. Врач. Пет. Лаврова, 24, т. 557-81.
— Вера Никл. Делопр. Пр. Володарского, 57.
— Ол. Ал-др. Бухг. Пушкинская, 10.
Черепанцев Григ. Ал-еев. «ПЕПО». Озерной пер., 2.
Черепашкова Мар. Павл. Воспит. Пр. Майорова, 6, т. 590-36.
Черепнина Ек. Петр. Преп. Инженерная, 4.
— Тат. Никл. Руков. Инженерная, 4.
Черепов Ал-др Ив. Делопр. Пушкинская, 6.
— Никл. Мих. Б. Посадская, 24.
Черкаев Ел. Вас. Инж. В. О., 16 л., 17.
Черкасов Андр. Ив. Уч. надз. милиц. Ординарная, 6.
— Влад. Фед. Нотариус. Фонтанка, 127.
— Дм. Петр. Арт. Гражданская, 27.
— Никл. Ал-др. В. О., 17 лин., 38.
— Никл. Петр. Бухг. 2 ул. Дерев. Бедн., 6.
— Серг. Мих. Контрол. Советский, 39, т. 175-97.
— Фед. Ал-еев. Бухг. Кр. Связи, 8.
Черкасова Агн. Ив. Помзав. шк. Международный, 101.
— Ан. Ив. Инж. Пр. пис. Добролюбова, 21-а.
— Вера Мих. Стат. Верейская, 12.
— Глаф. Фед. Троицкая, 15.
— Елиз. Конст. Делопр. Фонтанка, 127.
— Мар. Ив. Стат. Полозова, 11.
— Тат. Сем. Касс. Пр. Юного Пролетария, 35.
Черкасская Берта Аарон. Торг. В. О., пр. Пролет. Победы, 35.
Черкасский Арк. Марк. Врач. Пр. 25 Октября, 128, т. 559-35.
— Лаз. Сем. Торг. Пр. Пролет. Победы, 35.
— Сем. Марк. Зубн. врач. Пр. Нахимсона, 8, т. 128-30.
Черкашин Дм. Ив. Зав. конн. баз. Каляева, 8.
Черкез Бабакай Сам. Торг. В. О., 11 линия, 46.
Черкесов Всев. Юр. Преп. Университетская наб., 1.
— Дм. Ал-др. Учен. корр. В. О., 3 линия, 12.
— Никл. Аким. Касс. Усачев пер., 13.
— Серг. Ром. Извозопром. Новосивковская, 16.
— Юр. Ал-др. Юрист. Красн. Конницы, 4.
Черкова Ан. Еф. Преп. 5 Советская, 7.
— Людм. Еф. Преп. 5 Советская, 7.
Черкунов Влад. Георг. «Откомхоз». Рузовская, 29.
Черлин Ил. Абр. Торг. Марата, 7.
Черляк Сам. Петр. Влад. маг. Стремянная, 13.
Черменина Валент. Никл. «Волховстрой». Саперный пер., 11.
Чермоев Влад. Ал-др. Преп. Красная, 2.
Чернавина Ек. Ал-др. Преп. Елаг. остр., б. Фрейлинская дача.
Чернавский Влад. Ал-др. Чл. Петросовета, чл. Моск.-Нарвск. Райисполк., уполном. Губоно. Загородный, 58, сл. т. 128-44.
Черная Ан. Исаев. Влад. бул. Фонтанка, 73.
— Раиса Ил. Бухг. Пушкинская, 9.
— Траина Мендел. Торг. 3 Июля, 72.
Черная-Коган Берта Григ. Врач. Кан. пис. Грибоедова, 136.
Черневич Валент. Никл. Гавань, Наличная, 33.
Черневская Вал. Евг. Делопр. Перовской, 9.
Черневский Влад. Ив. Преп. Фонтанка, 62.
— Дм. Ив. Инсп. Б. Зеленина, 9.
Черненко Ек. Никл. Чл. Петросовета. Ямская, 1.
— Мар. Конст. Преп. Желябова, 5.
— Пав. Никит. Инсп. 1 ул. Деревенск. Бедноты, 5.
Чернецкая Евфрос. Емел. Пр. с. Александровского, 8.
Чернецкий Бор. Влад. «Кредкнижкооп». Пушкинская, 19.
— Леонид Кирилл. «С.-З. ж. д.». Боровая, 61.
— Сем. Ал-др. Преп. Пр. К. Либкнехта, 51, т. 549-18.
Чернецов Евг. Ювенал. Инж. Тверская, 4, т. 541-78.
Черниго Тат. Никл. Делопр. Б. Охта, Миронова, 10.
Черник Демьян Як. «Порт. таможня». Международный, 30.
Черников Григ. Вас. «Судотрест». Саперный пер., 16.
— Лев Аким. Инж. Мытнинская наб., 5, т. 193-44.
— Мих. Андр. «Госпароходство». Наб. Рошаля, 6, т. 153-13.
Черникова Мар. Викт. Арт. Пр. 25 Октября, 32.
— Мар. Ил. Преп. Фонтанка, 36.
— Юл. Вас. Преп. Жуковского, 38.
Чернин Сем. Мих. Коломенская, 35.
Чернин-Чарный Изр. Льв. Коломенская, 15, т. 185-19.
Чернис Ив. Ос. Влад. маст. Марата, 33.
Черницкий Ал-ей Ал-др. Преп. Симбирская, 11.
Черно-Шварц Бианка Эд. Зав. маг. 7 Советская, 21.
Чернов Андр. Вас. Мойка, 75, т. 168-63.
— Бор. Никл. Преп. Комп. Чайковского, 46.
— Бор. Фед. Делопр. Кирочная, 18.
— Вас. Мих. Влад. маст. Подольская, 50.
— Влад. Мих. «Петроукрайон». С'езжинская, 11.
— Дм. Ив. Б. Московская, 7, т. 176-80.
— Зальм. Мендел. Влад. пек. 3 Июля, 72.
— Ив. Мих. Мытнинская, 10.
— Леонид Ил. Чл. Петросовета, секр. местк. П. С., Малый, 52, сл. т. 174-31.
— Мих. Мих. Проф. Фонарный пер., 9.
— Никл. Влад. Зав. конт. Пр. с. Смоленского, 3.
— Никл. Дм. Преп. Некрасова. 2.
— Никл. Ил. Арт. Пр. К. Либкнехта, 28.
— Никл. Никл. Юрист. Пр. 25 Октября, 132.
— Серг. Вас. Пр. 25 Октября, 12.
— Серг. Павл. Врач. Советский, 30.
Чернова Ал-дра Глеб. Фонтанка, 148.
— Вера Никл. Врач. Вологодская, 13.
— Галина Никл. Врач. Зверинская, 40.

— Ел. Никл. Пиан. Фонтанка, 133.
— Нат. Конст. Стат. Фонтанка, 133.
— Ол. Фед. Делопр. Кан. пис. Грибоедова, 30.
— Пелаг. Вас. Зеленина, 16.
Черновский Ал-ей Ал-еев. «ПГОНО». В. О., 1 лин., 54.
Черногоров Мих. Ал-еев. Инж. Преображенская, 42-а.
— Мих. Мих. «ПГОНО». Казанская, 5, т. 530-51.
— Никл. Ал-еев. Инсп. Фонтанка, 135.
Черногубов Ал-др Анат. Пр. 25 Октября, 136.
Чернокуп Петр Ден. «Губздрав». Гончарная, 6, т. 591-49.
Чернолынский Ал-др Ант. Кан. пис. Грибоедова, 30, т. 142-83.
Черномордик Мих. Ос. Бухг. Декабр. Рылеева, 17.
— Пол. Моис. Врач. Кирочная, 52, т. 539-32.
— Роза Як. Торг. Пет. Алексеева, 6.
Черноморец Григ. Ив. Фонтанка, 203.
Черноруднй-Дьяченко Викт. Серг. Арт. Раз'езжая, 39, т. 141-90.
Черноруцкий Мих. Вас. Пр. К. Либкнехта, 51.
— Мих. Вас. Проф. М. Посадская, 15, т. 170-42.
Черноморцев Исай Ос. Декабр. Рылеева, 17, т. 170-88.
Черносвитов Никл. Никл. Проф. Ждановская наб., 3.
Черносвитова Ол. Никл. Ждановка, 3.
Черноудов Дм. Тим. Делопр. Блохина, 17-б.
Черноудова Вера Ив. Пом. зав. шк. С'езжинская, 12.
— Ел. Ив. Бухг. С'езжинская, 13.
Черноусенко Ал-др Мих. Врач. Пр. Володарского, 8.
Черноусова Ал-дра Никл. Делопр. Петроградская наб., 30.
Чернохвостова Ант. Никл. Делопр. Фонтанка, 14.
— Нина Вас. Делопр. Фонтанка, 74.
Чернухина Елиз. Влад. Зав. канц. В. О., Тифлисская, 1.
— Пелаг. Сем. Чл. Петросовета. Шолков пер., 7.
Чернушевич Леонид Никит. Марата, 6.
Чернушенко Ант. Ив. Музык. 12 Красноармейская, 6.
— Мак. Ив. Произв. раб. лесозагот. Пр. 25 Октября, 53, т. 534-88.
— Матв. Ив. Троицкая, 11.
— Фед. Ив. Троицкая, 11, т. 178-80.
— Як. Ив. Зав. скл. Жуковского, 63, т. 538-96.
Чернушков Матв. Матв. Зав. клад. Комиссаровская, 47.
Черный Григ. Григ. Чл. Петросовета. Пл. Воровского, 1 дом Советов, т. 582-01.
— Никл. Никл. Надеждинская, 36.
— Серг. Ив. Агент. Ракова, 2.
Черных Ал-др Никит. Чл. «Кустпромкредита». Кирочная, 12, т. 177-10.
— Викт. Вас. Преп. В. О., пр. Пролет. Победы, 54.
— Феодос. Андр. Нач. охраны ф-ки. Болдырев пер., 6.
— Як. Леонт. Делопр. Пр. Нахимсона, 3.
Черныш Никл. Мих. Комп. Чайковского, 24.
Чернышев Ал-др Ал-еев. Проф. Лесной Политехнич. Инстит.
— Ал-др Вас. Влад. маг. Усачев пер., 6.
— Ал-др Мих. Порох., 6 лин., 2.
— Ал-ей Никл. Тепловодский, 50.
— Бор. Феодос. Врач. В. О., пр. Пролет. Победы, 71.
— Вас. Георг. Социалистическая, 5.
— Вас. Моис. Зав. конт. Пр. Юного Пролетария, 15.
— Викт. Вас. Зав. канц. Декабр. Пестеля, 5.
— Влад. Ив. Чл. РКК. В. О., 12 лин., 63.
— Георг. Влад. В. О., Средний, 63.
— Ив. Влад. Зав. «Погарз». Кирочная, 43-б, т. 538-80.
— Ив. Григ. Бухг. Марата, 50.
— Илл. Вас. Проф. Бармалеева, 1.
— Конст. Никл. Техн. В. О., 2 лин., 17.
— Леонид Серг. «Петрострой». В. О., С'ездовская, 25.
— Мих. Серг. Ярославская, 4.
— Никл. Степ. Лиговская, 125, т. 135-85.
— Пав. Сем. Зав. эксп. п./о. Ломанский пер., 5.
— Петр Ант. Пр. Бакунина, 9.
— Серг. Ал-др. Зав. типогр. В. О., 9 лин., 58, т. 158-45.
— Тих. Павл. Художн. Б. Пушкарская, 48.
Чернышева Ал-дра Иоасаф. «Горн. Инст.». В. О., Средний, 63.
— Ан. Вас. Пороховые, 4 лин., 49.
— Ан. Никл. Врач. Тележная, 28.
— Ант. Ив. Счетов. Можайская, 3.
— Варв. Петр. Делопр. Кр. Зорь, 26.
— Валент. Ив. Преп. Ново-Александровская, 7.
— Вера Вас. Бухг. Лахтинская, 3.
— Клавд. Сем. Преп. Пр. Кр. Командиров, 9.
— Мар. Дм. «Пгзу». Воинова, 39.
— Над. Дм. Чл. фабк. Маклина, 19.
— Соф. Никл. Преп. Пр. Маклина, 30.
— Тат. Ив. «ГИМЗ». Гончарная, 17.
— Тат. Фед. В. О., пр. Пролет. Победы, 71.
Чернышева-Муромская Мар. Никл. Арт. Пр. Володарского, 57.
Чернышенко Лид. Ал-др. Касс. Пр. К. Либкнехта, 69-а.
Чернявская Ал-дра Ал-еев. «Геолком». В. О., 21 лин., 2.
— Ел. Орест. Делопр. Кирочная, 6.
— Пол. Домин. Акуш. Загородный, 10.
— Родель Льв. Зубн. врач. Пр. Огородникова, 19.
Чернявская-Толмачева Мар. Ал-др. Арт. Пет. Лаврова, 12.
Чернявский Ал-др Льв. Пр. Володарского, 9.
— Ал-др Никл. Раз'езжая, 20.
— Бор. Ив. Техн. инсп. Казанская, 26.
— Вас. Вас. Преп. В. О., 21 лин., 2.
— Вас. Тим. Проф. Пр. Володарск., 15.
— Викт. Ром. «Петротекстиль». Пр. К. Маркса, 54.
— Влад. Степ. Арт. Пет. Лаврова, 12.
— Дм. Вас. Лиговка, 10.
— Ив. Ив. Врач. Пр. Володарского, 60.
— Конст. Конст. Инж. Лиговка, 21, т. 150-60.
— Лаз. Иос. 5 Советская, 7, т. 536-89.
— Лев Абр. Преп. Фонтанка, 101.
— Никл. Никл. Мойка, 9.
Чернягин Никл. Никл. Зам. казн. Кр. Конницы, 22.
Чернягина Мар. Вас. Преп. Старорусская, 5.
— Мар. Ос. Преп. Фонтанка, 75.
— Нат. Валер. Делопр. Б. Московская, 5.
Чернядев Дм. Дм. Инстр. Саперный пер., 15.
Черняев Вас. Мих. Комисс. шк. Каляева, 1.
— Влад. Афан. Инсп. Кан. пис. Грибоедова, 10.
— Ил. Ил. Преп. В. О., 5 л., 52.
— Никл. Кироп. Лесной, Институтск., 5.
Черняева Мар. Никиф. Помзав. шк. Карповка, 5.
— Пелаг. Петр. Воспит. Наб. М. Невки, 4.
Черняк Абр. Льв. Пр. К. Либкнехта, 33, т. 595-40.
— Абр. Як. Влад. маст. В. О., 5 л., 46.
— Влад. Ал-др. Агент. Лесной, Английский, 16.
— Дав. Льв. Мытнинский пер., 12.
— Ил. Исаак. Агент «Импорт». Пр. 25 Окт., 19, т. 570-07.
— Матв. Ос. Фонтанка, 117.
— Матильда Ос. Чл. Петросовета. Фонтанка, 117, сл. т. 547-48.
— Мих. Сем. Политрук. Троицкая, 8.
— Нисон Бор. Влад. пек. Клинская пл., 3.
— Сам. Петр. Влад. маг. Стремянная, 13, т. 162-87.
— Сарра Лейз. Влад. маг. Стремянная, 13, т. 162-87.
— Сем. Никл. Влад. парикм. Стремянная, 19.
— Як. Тим. Агент. Пр. Володарского, 58.
— Яросл. Мих. «Севзапгосстрой». Б. Охта, Зубов пер., 6.
Черняков Леонид Никл. Нижегородская, 6.
Черняковская Ек. Георг. Научн. сотр. Аптекарский, 10.
Чернятинский Дм. Вас. Счетов. Песочная, 19.
Черпак Моис. Ант. Гончарная, 11.
Черпов Никл. Дм. Преп. Некрасова, 2.
Чертаковцев Мих. Мих. Музык. Наб. Жореса, 32.
Чертков Георг. Влад. Рыбацкая, 10, т. 181-29.
Чертов Ив. Ив. Бухг. Кр. Конницы, 3.
— Никл. Степ. Управдом. Халтурина, 23.
Чертова Юл. Юл. Преп. Кан. пис. Грибоедова, 105.
Чертогубов Никл. Ал-др. Влад. маг. Псковская, 26.
Черток Ан. Ос. Фонтанка, 145.
— Григ. Серг. Бухг. 5 Советская, 24.
Чертоусов Мих. Дм. Лесной, Яшумов пер., 3-а.
Черфас Ил. Тевел. Бухг. Жуковского, 31.
Черченко Дар. Абр. Преп. Обводный кан., 49.
Ческис Мих. Абр. Чл. Петросовета, зав. «Т. Э. О.». Декабр. Пестеля, 7, сл. т. 188-96.
Чеснов Никл. Конст. Предс. завк. Энгельса, 1.
Чесноков Ал-др Ал-др. Жуковского, 20.
— Ал-др Вас. Влад. пек. Саблинская, 13.
— Ал-др Григ. Проф. Международный, 20.
— Ал-ей Вас. Стат. Кирочная, 12.
— Вас. Дм. Влад. пек. Фонтанка, 77.
— Вас. Ив. Бухг. Пр. Майорова, 37.
— Георг. Дм. Чл. колл. защ. Кирочная, 12, т. 196-06.
— Ив. Евг. Лабор. П. С., Малый, 85.
— Ив. Мих. Влад. пек. В. О., 5 л., 68.
— Ив. Никл. Влад. мельн. Калашниковская наб., 22.
— Ив. Сем. Зав. отд. текс. синдик. Верейская, 11, т. 544-41.
— Мих. Як. Торг. Горсткина, 5.
— Никл. Сем. Касс. Пушкинская, 2.
— Никл. Фед. «Петротекстиль». Дегтярная, 40.
— Никл. Фед. Фуражный пер., 4, т. 148-61.
— Никл. Як. Торг. Горсткина, 2.
— Пав. Вас. Живоп. Розы Люксембург, 17.
— Пав. Григ. Преп. Воинова, 14.
— Серг. Вас. Марата, 62.
— Як. Ал-еев. Завбазскладом. Пр. К. Либкнехта, 33.
Чеснокова Ан. Валент. Лахтинская, 3, т. 591-85.
— Мар. Ив. Касс. Герцена, 21.
— Над. Ал-др. Преп. Пр. с. Мих. Архангела, 15.
— Ол. Ив. Стат. П. С., Малый, 85.

— Сераф. Павл. Делопр. Геслеровский пер., 29.
Чеснокова-Леви Ал-дра Мих. Счетов. Декабр. Рылеева, 21.
Чеснокова-Снарская Фед. Ант. Чл. рабк. Провиантский пер., 8.
Чесоева Варв. Мих. Бухг. Газовая, 7.
Честнов Ал-др Вас. Агент. Международный, 30.
Четвериков Ал-ей Дм. Бухг. Коломенская, 35.
— Бор. Дм. Чл. ассоц. пролет. писат. Декабр. Рылеева, 5.
Четверикова Варв. Ил. Врач. Нижегородская, 23-а.
— Ек. Афан. Врач. С'езжинская, 4.
— Над. Афан. Преп. С'езжинская, 2.
Четвертаков Мих. Ал-др. Преп. Пр. 25 Окт., 176.
— Мих. Мих. «В.-Морск. Акад.». В. О., 11 л., 28.
Четвертов Мих. Род. Преп. Пр. с. Володарского, 31.
Четверухина Вера Ал-еев. Преп. Лиговская, 21-б.
— Над. Ал-еев. Преп. Лиговская, 21-б.
Четков Влад. Матв. Нач. Техн. Арт. шк. Нижегородская, 1.
Четчуев Ив. Ив. Торг. Б. Московская, 16.
Четчуева Ек. Ал-др. Управдом. Б. Московская, 16.
Четыркин Фед. Фед. Зав. шк. Бронницкая, 32.
Четыркина Валер. Фед. «Гимз». Бронницкая, 32.
— Варв. Конст. Помзав. шк. Бронницкая, 32.
— Кира Фед. Бронницкая, 32.
Чехов Никл. Вас. Чл. Петросовета. Троицкая, 15, сл. т. 146-46.
Чехова Ан. Порф. Вычисл. Ораниенбаумская, 3.
Чеховер Ал-др Мих. Инж. Декабристов, 46, т. 571-58.
Чехович Георг. Влад. Преп. Моховая, 22.
— Мар. Ал-др. Делопр. 3 Советская, 12.
— Серг. Никл. Ад'юнкт. П. С., Рошпинская, 21.
Чеховская Евг. Петр. Врач. Исполкомская, 7.
— Мар. Ос. Преп. Тихвинская, 12.
Чеховский Мих. Абр. «Севзапкино». Троицкая, 3, т. 159-77.
Чеховской Як. Адр. Коломенская, 27, т. 178-24.
Чехонин Ал-ей Андр. Воспит. Бронницкая, 23.
— Серг. Вас. Художн. В. О., 12 л., 43.
Чечеткина Мар. Григ. Преп. Воинова, 14.
Чечетт Ал-др Отт. «Инст. Пут. С.». 8 Советская, 57.
Чечик Берта Серг. Кузнечный пер., 19.
— Вольф. Сам. Пр. Маклина, 21.
— Густава Сам. Зубн. врач. Пр. Маклина, 29.
Чечковский Ант. Як. Чл. Петросовета. Кр. Зорь, 26, сл. т. 585-01.
Чечнева Ал-дра Никл. Суфл. Декабристов, 62.
Чечот Мих. Никл. Штаб «П. В. О.». Мойка, 35.
Чечулин Ал-др Степ. П. С., Ижорск., 13.
Чечулина Анаст. Никл. Арт. Торговая, 3.
— Ек. Петр. Делопр. Колпинская, 20.
— Ол. Моис. Влад. маг. Никольский пер. 7.
— Полина Петр. Преп. Колпинская, 20.
Чечурин Григ. Григ. Бухг. Перовской, 8, т. 181-13.
Чешабиев Сем. Сем. Марата, 26.
Чешин Никл. Ив. Бухг. Жуковского, 22.
Чешихин Ал-др Никл. Извозопром. Александро-Невская, 8.
— Всев. Евгр. Писат. В. О., 10 л., 13.
Чешихина Клавд. Фил. Руков. дет. очага. В. О., 10 л., 13.
Чешков Ал-др Мих. Врач. Лопухинская, 12.
Чзмечьян Гарег. Мартир. Канонерская, 19.
Чибиров Викт. Влад. Инж. Кирпичный пер., 6.
Чибис Мар. Ив. Делопр. Лиговка, 56.
Чибисов Фед. Митр. Влад. маст. Лиговский пер., 3.
Чибисова Евд. Еф. Делопр. Кан. пис. Грибоедова, 37.
— Мар. Петр. Преп. Кан. пис. Грибоедова, 136.
Чибруцкий Арн. Дав. «Откомхоз». Ракова, 37.
Чигин Ив. Еф. Социалистическая, 2, т. 590-51.
Чигирь Ол. Феликс. Преп. Тучков пер., 11.
Чигиринов Герм. Вас. Счетов. Кр.Конницы, 3.
Чигрин Влад. Ипп. Пом. бухг. 3 Июля, 50.
Чигринский Абр. Григ. Юрист. Пр. Володарского, 24.
Чидсон Андр. Генр. Комиссион. Пр. Володарского, 57.
Чижевская Ал-дра Ант. Арт. Загородный, 17, т. 562-92.
Чижевский Ал-др Фед. Землем. 2 Муринский, 42.
— Ал-ей Петр. Комиссион. Прядильная, 36.
— Петр Фед. Петровская коса, 4.
— Тим. Вас. Влад. маст. Нов. Дер., Зеленина, 35.
Чижиков Афан. Степ. Монтер. Соляной пер., 9.
— Вас. Герас. «Пепо» Комиссаровская, 12, т. 559-18.
— Вас. Григ. Врач. Преображенская, 39.
— Мих. Куз. Смольный пр., 7.
Чижин Ив. Андр. Извозопром. Пр. 25 Окт., 147.
Чижков Ив. Мих. Влад. маст. Международный, 64.
Чижов Ал-др Ив. Преп. Пр. Пролетарск. Победы, 24.
— Ал-др Ив. Предс. коллект. Симбирская, 12.
— Вас. Никл. Делопр. Комиссаровская, 29.
— Дм. Ал-др. Счетов. Петропавловск., 8.
— Ив. Вас. «Упр. Окт. ж. д.». Столярный пер., 18.
— Конст. Влад. Влад. маг. В. О., 7 л., 32.
— Леоп. Влад. Пом. упр. рынк. В. О., 8 л., 59.
— Матв. Матв. Кан. пис. Грибоедова, 30.
— Никл. Ал-др. Инсп. Советский, 2.
— Никл. Арс. Влад. маг. Марата, 52.
— Никл. Клавд. Проф. Комп. Чайковского, 40.
— Пав. Никл. Торг. Кан. пис. Грибоедова, 91.
— Серг. Ал-др. 8 Красноармейская, 11.
Чижова Ан. Петр. Торг. Лиговка, 84.
Чикарев Ив. Павл. Влад. маст. Воронежская, 98.
Чикин Ал-др Андр. Тов. предс. О-ва Мироведения. В. О., Биржевая л., 8.
— Петр Як. Зам. упр. Цумора. Пушкинская, 8.
Чикова Ал-дра Серг. Бухг. В. О., Малый, 43.
Чиколини Никл. Мих. Бухг. Сытнинская, 16.
— Серг. Ал-др. Озерной пер., 12, т. 538-15.
Чилаев Андр. Никл. Преп. Загородный, 28.
Чиликин Тим. Мих. Мытнинская наб., 5.
Чилин-Карян Як. Иоак. Врач. Загородный, 27, т. 590-94.
Чилипенко Иос. Михеев. «Петрожелдор.». «Правды», 5.
— Лид. Иос. «Правды», 5.
Чилпович Фед. Як. Рект. П. М. И. Льва Толстого, 6.
Чинайтес Ив. Ос. Влад. фотогр. В. О., Веры Слуцкой, 70.
Чинасова Ант. Ив. Касс. Кан. пис. Грибоедова, 59.
Чинизелли Джигелла. Арт. Моховая, 31.
Чинной Кирилл Петр. Инж. Союза Связи, 16, т. 165-02.
Чиносов Георг. Ив. Лабор. Опочинина, 55.
Чиняев Ден. Лаврент. Обводный кан., 154.
Чирахов Фед. Христоф. Инж. Комиссаровская, 68.
Чирва Ал-дра Матв. Делопр. Екатерингофский, 31.
— Ек. Фед. «Гос. Универс.». Скороходова, 22.
Чирикин Анат. Георг. Арт. Халтурина, 8.
Чириков Ив. Павл. Чл. Петросовета. Наличная, 12, сл. т. 585-86.
Чиркин Вас. Андр. Отв. торг. служ. Калашниковская наб., 24.
— Генн. Фед. Преп. Зверинская, 2, т. 152-23.
— Никл. Ив. Врач. Боткинская, 1.
Чирков Ал-др Вас. Бухг. Декабр. Рылеева, 6.
— Ал-др Петр. Делопр. Нижегородск., 6.
— Андр. Ал-еев. Чл. Петросовета. С. Рыбацкое, 109, сл. т. 150-18.
— Вас. Ал-др. Симбирская, 51.
— Вас. Ал-еев. Торг. Кирочная, 24.
— Влад. Ив. Касс. Невск. Заст., Троицкая, 72.
— Ив. Анис. «Упр. Окт. ж. д.». 1 Советская, 12.
— Мих. Никл. Инсп. «ПОИПС». Лиговская, 44.
— Никита Ив. Кан. пис. Грибоедова, 81, т. 189-75.
— Як. Як. Преп. В. О., пр. Пролет. Победы, 77.
Чиркова Елиз. Мих. Делопр. С. Рыбацкое, Бугорки, 28.
— Клавд. Вас. Влад. маг. 7 Советская, 4.
— Клавд. Ян. Касс. Невск. Заст., Троицкая, 72.
Чиркунов Мих. Дм. Бухг. В. О., 3 л., 26.
Чиров Мих. Ив. Фининсп. Пр. 25 Окт., 111.
Чиртин Рувим Мих. Чл. Петросовета. В. О., Филологический пер., 3, сл. т. 149-23.
Чирцов Ив. Никл. «Петротрансп.». В. О., Средний, 26, т. 531-28.
Чирьев Серг. Ив. Володарского, 55.
Чирсков Макс. Конст. «В.-авт. шк.». Под'ездной пер., 6.
Числавский Ал-др Еф. Бухг. Боровая, 21.
Чистов Ал-ей Павл. Торг. Комиссаровская, 59.
— Вас. Мих. В. О., Тучкова наб., 4, т. 184-41.
— Ив. Ал-др. Инж. Кан. пис. Грибоедова, 146.
— Куз. Ив. Влад. маст. Курская, 9.
— Никл. Ив. Влад. пек. Столярный, 9.
— Пав. Мих. Инсп. Пролетарский пер., 9.
— Серг. Петр. Влад. мельн. Расстанная, 12.
Чистович Вера Ал-др. Врач. Л. Толстого, 8, т. 569-40.
— Нат. Серг. Пр. К. Маркса, 4.
— Никл. Як. Проф. Нижегородская, 10, т. 180-99.
— Фед. Як. Проф. Л. Толстого, 8, т. 569-40.
Чистоганов Андр. Андр. Петрозаводск., 3.
Чистоградов Фед. Ал-еев. «Откомхоз». Фонтанка, 159.
Чистоногов Филипп Конст. Счетов. Кустарный пер., 8.

Чистосердова Людм. Конст. Преп. Торговая, 17.
Чистоткин Серг. Никл. Зав. шк. Социалистическая, 7, т. 583-42.
Чистяков Ал-др Ал-др. Механ. В. О., пр. Пролет. Победы, 47.
— Ал-др Петр. Бухг./П. С., Малый, 12.
— Ал-ей Мих. Счетов. Люблинск. пер., 3.
— Ал-ей Як. Делопр. Ямская, 27.
— Бор. Ал-др. Контрол. Мойка, 84.
— Бор. Мих. Зав. аг. Госб. Лахтинская, 24.
— Вас. Степ. Счетов. 9 Советская, 15.
— Вас. Троф. Плуталова, 2.
— Вас. Як. Торг. Кан. пис. Грибоедова, 72.
— Влад. Ирас. Пр. 25 Окт., 27.
— Георг. Дм. Счетов. Советский, 55.
— Георг. Ив. Чертежн. М. Белозерская, 22.
— Григ. Ал-др. «Центель». Мойка, 84.
— Дм. Ив. Торг. 3 Июля, 35.
— Ив. Ал-еев. Надз. исправд. 3 Июля, 93.
— Ив. Афан. Влад. маст. Коломяги, 2 Никитская, 6.
— Ив. Григ. Влад. маг. М. Посадская, 19.
— Ив. Никл. Касс. Свечной пер., 16.
— Конст. Андр. «Петроток». Фонтанка, 30.
— Конст. Мих. Врач. Кронверкский, 63.
— Конст. Як. Преп. Пр. Володарского, 44, т. 187-88.
— Мих. Ив. Делопр. Кр. Зорь, 6.
— Мих. Ив. Торг. Б. Охта, Гусева, 16.
— Мих. Ив. Пр. Володарского, 58.
— Никл. Галакт. Кр. Зорь, 26, т. 590-25.
— Никл. Никл. 3 Июля, 2.
— Никл. Павл. М. Охта, Новочеркасская, 3.
— Пав. Фед. Торг. Кан. пис. Грибоедова, 82.
— Петр Марк. Преп. Пр. Володарского, 51.
— Петр Степ. Юрист. Марата, 8.
— Серг. Вас. «ПОВИС». Коломенская, 36.
— Фед. Ив. Чл. Петросовета. 1 ул. Дер. Бедноты, 7, сл. т. 141-55.
Чистякова Ал-дра Ив. Врач. Гусев пер., 1.
— Ал-дра Фед. Предс. местк. Л. Толстого, 7.
— Валент. Дм. Влад. маг. М. Посадская, 9.
— Вера Никл. П. С., Малый, 67.
— Ек. Петр. Влад. маг. Пр. 25 Окт., 113.
— Елиз. Дм. Чл. Петросовета. Пр. Нахимсона, 21.
— Ираида Капит. Преп. Кирилловская, 22.
— Ксен. Вас. Преп. Пет. Алексеева, 1.
— Лид. Конст. Союза Связи, 8.
— Мар. Макс. Влад. маст. Кузнечный, 15.
— Мар. Никл. Преп. Фонтанка, 88.
— Мар. Никл. «Земотдела». П. С. Малый, 67.
Чистякова-Ижарская Вера Никл. Арт. Жуковского, 31.
Чиуфетти Леонига Пачификовна. Арт. Пр. Майорова, 20.
Чихачев Никл. Петр. Греческий, 15.
Чихачева Ан. Фед. Врач. Надеждинская, 48.
Чихиржина Ол. Мих. Фонтанка, 150.
Чичагова Лид. Конст. «Росс. Публ. Библиот.». В. О., 8 л., 31.
— Ол. Ал-др. «Гидрол. инст.». П. С., Гатчинская, 35.
Чичеватова Ал-дра Фед. Бухг. Перовской, 4, т. 194-21.
Чичеров Ал-др Ал-еев. Комп. Чайковского, 69, т. 159-58.
Чичина Стеф. Георг. 3 Июля, 22, т. 576-77.
Чичкина Варв. Вас. Врач. Кан. пис. Грибоедова, 80.
Чичулин Григ. Никл. Врач. 1 Красноармейская, 7, т. 170-13.
Чишурин Ал-др Никл. Торг. Декабр. Пестеля, 11.
Чищанов Ал-др Ив. Чертежн. Блохина, 8.
Чмутов Ал-др Петр. 5 Советская, 23, т. 568-14.
Чоглоков Влад. Ал-др. Троицкая, 23, т. 160-38.
— Дм. Анат. Арт. Кр. Зорь, 44-б.
— Конст. Аполл. В. О., 17 л., 10.
Чокий Манефа Наркисс. Преп. Кан. пис. Грибоедова, 74.
Чоповский Стеф. Иос. 10 Советская, 4.
Чочиа Григ. Ив. Преп. Жуковского, 38.
Чошин Ал-др Ил. Гребецкая, 15.
Чошина Мар. Ал-др. Преп. Петровский, 2.
Чтецов Бор. Раф. Бухг. Лазаретный пер., 4.
— Генн. Раф. «Правды», 20.
Чубанова Ек. Петр. Счетов. В. О., 17 л., 20.
Чубаркина Ол. Серг. Воспит. Кирочная, 54.
Чубаров Ал-ей Степ. Фининсп. Некрасова, 8.
— Ив. Петр. Инж. Пр. К. Либкнехта, 104, т. 130-11.
— Мих. Ив. «Петроток». Декабристов, 11.
Чубинов Дав. Никл. Преп. Кан. пис. Грибоедова, 115.
Чубов Петр Фед. «С.-З. Водздрав». Марата, 65.
Чубуков Афан. Еф. Пр. Пролет. Победы, 25.
Чувашев Серг. Мих. Наличная, 43.
Чувилов Вас. Григ. Учнадзир. Скороходова, 9.
Чугаев Ал-др Вас. Декабристов, 22.
Чугрив Леонид Ив. Б. Под'яческая, 8.
Чугунов Ал-др Ив. Художн. Прядильная, 36.
— Андр. Гавр. Военком. В. О., 6 л., 53.
— Дм. Мих. Влад. маг. Полюстровская наб., 25.
— Ив. Мих. Влад. маст. Обводный кан., 56.
— Леонид Ал-др. Проф. Розы Люксембург, 17.
— Мих. Куз. Торг. Пр. с. Смоленского, 29.
— Никл. Ал-др. Инсп. Рентгена, 5.
— Петр Ив. Влад. пек. Кан. пис. Грибоедова, 45.
— Як. Петр. Типогр. Лиговская, 137.
Чугунова Ек. Ал-др. Розы Люксембург, 12.
— Ел. Макс. «Горный Инст.». В. О., 21 л., 2.
Чугунова Мар. Арк. Декорат. Рентгена, 5.
Чудаков Влад. Никл. Б. Зеленина, 13, т. 140-58.
— Мих. Павл. Преп. Пет. Лаврова, 17.
— Мар. Ос. Влад. маг. Б. Зеленина, 13, т. 140-58.
Чудин Никл. Вас. Пом. бухг. Красная, 44.
— Степ. Дм. Предс. правл. Раб.-Кооп. об'един. Полюстрово, Симбирская, 11.
Чудинов Юр. Никл. Зав. клуб. Пр. пис. Добролюбова, 4.
Чудинова Валент. Як. Счетов. Марата, 39.
Чудиновских Арк. Мих. Инж. Жуковского, 3.
— Мих. Никл. Агрон. 7 Советская, 36.
Чудновская Мар. Як. Советский, 40.
— Фанни Як. Советский, 40-б, т. 129-44.
Чудновский Авг. Петр. Чл. Тов. Биржи. Кр. Зорь, 26, т. 553-62.
— Ал-др Мирон. Чл. колл. защ. Коломенская, 32.
— Ив. Сав. Казанская, 42, т. 562-40.
— Иос. Як. Врач. Мойка, 31, т. 158-30.
— Конст. Мих. Орг. колл. Загородный, 5.
— Мих. Петр. Чл. Тов. Биржи. Кр. Зорь, 26, т. 171-99.
— Моис. Петр. Красн. Зорь, 26, т. 165-56.
— Як. Петр. Упр. Госкинотеатр. Кр. Зорь, 26, т. 156-59.
Чудновцев Георг. Еф. Влад. маст. Лиговская, 166.
Чудовская Евг. Павл. Арт. Бородинская, 2.
Чудовский Валер. Адол. Чл. инст. ист. искусств. Халтурина, 27.
Чудор Бор. Влад. «Упр. Спальн. ваг.». Шкапина, 39-а.
Чудочкин Ив. Степ. Апраксин пер., 9, т. 164-82.
Чуев Вас. Як. Служ. рел. культа. Лазаретный пер., 4.
— Пав. Порф. Служ. рел. культа. 2 Красноармейская, 16.
Чужбовская Ал-дра Дм. Счетов. Достоевского, 30.
Чужбовский Валент. Ал-еев. Инсп. 1 Красноармейская, 22.
Чужевская Ал-дра Ант. Арт. Загородный, 15.
Чуйков Григ. Петр. Влад. парикм. Мойка, 7.
— Ил. Андр. Арт. Зверинская, 36.
Чукалкин Степ. Вас. Влад. чайн. Б. Охта, Алексеевская, 15, т. 187-48.
Чукардин Мих. Ив. «Окт. ж. д.». 4 Красноармейская, 18-а.
— Никл. Ив. Товаров. Чернышев пер., 18.
Чукина Апфея Ал-еев. Делопр. Загородный, 1.
Чуков Ал-др Никл. Арт. 25 Окт., 11.
Чуковский Корней Ив. Литерат. Кирочная, 7, т. 194-75.
Чуксанов Ал-ей Ал-др. Торг. Можайская, 45.
— Влад. Ив. Коломенская, 22.
Чуксанова Ол. Ив. Преп. Скороходова, 3.
Чуланов Ал-др Ал-еев. Торг. 9 Советская, 18.
— Серг. Петр. Торг. Пр. с. Смоленского, 25.
Чулановский Влад. Мих. Преп. Университетская наб., 7.
Чулицкая Ал-дра Павл. Арт. Театральная пл., 3.
Чулицкая-Тихеева Лид. Ив. Врач. 8 Советская, 48, т. 164-54.
Чулицкий Викт. Мих. Театральная пл., 3.
Чулков Ант. Ант. Инж. Блохина, 27, т. 130-95.
— Вас. Павл. Пр. с. Александровского, 57.
— Мих. Ант. «ПОВИС». Рентгена, 2.
Чулкова Ант. Ив. Влад. маст. Толмачева, 16.
— Мар. Дм. Преп. Уткина, 9.
Чулохин Фед. Никит. Софийская, 11.
Чулюкин Ал-др Ив. Преп. С'езжинская, 22.
Чумак Григ. Ив. «Петроторг». Кан. пис. Грибоедова, 71, т. 196-31.
— Як. Ив. Кан. пис. Грибоедова, 71, т. 152-48.
— Як. Ив. Чл. Райисполк. Казначейская, 13.
Чумаков Вас. Вас. Коломенская, 32, т. 544-48.
— Дм. Малаф. Торг. Шкапина, 17.
— Еф. Куз. Б. Разночинная, 19-б.
— Ив. Георг. Зав. типогр. Кан. пис. Грибоедова, 30.
— Никл. Матв. Врач. 1 ул. Дер. Бедноты, 20.
— Филипп Мих. Электротехн. Пр. с. Володарского, 40.
Чумакова Лид. Георг. Чл. Петросовета. Троицкая, 15, сл. т. 537-26.

Чумиков Петр Петр. Влад. маст. Лиговская, 109, т. 588-42.
Чумицкая Лид. Ив. Проф. 8 Советская, 48.
Чумокина Вера Ал-др. Арт. С'езжинская, 22.
Чунин Вас. Сем. Надз. исправд. Тележная, 7.
Чунихин Вас. Никит. Упр. порасскладбюро Петр. Торг. Порта. В. О., 19 линия, 8, т. 192-97.
Чупанова Ал-дра Никл. Зав. библиот. Некрасова, 14.
Чупин Серг. Влад. Чл. Петросовета. Пушкарская, 15, сл. т. 136-85.
Чупира Мефод. Дем. Делопр. Комп. Чайковского, 61.
Чупка Ос. Ос. Кирочная, 19.
Чупраков Ив. Конст. Бухг. Толмазов пер., 5.
Чупрова Зин. Петр. Арт. В. О., 11 л., 12.
Чупровский Сем. Мих. Бухг. Декабристов, 18.
Чураев Анат. Степ. Инж., преп. П. С., Широкая, 15.
Чураева Ек. Степ. Лабор. П. С., Широкая, 15.
Чураков Ал-др Никл. Геолог. В. О., 12 л., 19-б.
— Никл. Карп. Надз. исправд. Тележная, 29.
Чуракова Мар. Никл. Научн. сотр. В. О., 12 л., 19-б.
Чуракова-Дружиловская Соф. Дан. Научн. сотр. В. О., 12 л., 19-а.
Чурбанов Пав. Ив. «Гос. Балт. Парох.». Мойка, 106.
Чуриков Мих. Ал-др. Торг. Пр. пис. Добролюбова, 10.
Чурилин Серг. Сем. Контрол. Бронницкая, 7.
Чурилов Ив. Ал-др. Врач. Исполкомская, 7.
Чурина Мар. Никл. Преп. Стрельнинская, 11.
Чуркин Ил. Ил. Касс. 4 Советская, 4.
Чуркина Вар. Никл. В. О., 14 л., 37.
— Мар. Мих. Счетов. Пр. Володарского, 55.
— Ол. Ал-др. Чл. Петросовета. В. О., Опочинина, 1-б.
Чурсин Никит. Иезек. Арт. Мойка, 20.
Чусов Фед. Вас. Пр. 25 Окт., 174.
Чухалдина Мар. Мих. Инсп. Максимилиановский пер., 5.
Чухарев Ал-ей Филипп. Нач. отд. милиц. М.-Охтенский, 4.
Чухарева Люб. Конст. Стат. В. О., 13 л., 20.
Чухин Вас. Вас. Влад. бул. Комиссаровская, 55.
Чухман Сарра Изр. Научн. сотр. Троицкая, 23.
Чухнов Гавр. Никл. Пиротехн. Кондратьевский, 10.
Чухонин Фед. Никит. Софийская, 11.
Чучелов Ив. Матв. Бухг. Лермонтовский пер., 23.
Чучанов Иос. Павл. Зав. сел.-хоз. кол. Пр. бер. Невы, 140.
Чушакова Лид. Георг. Троицкая, 15.
Чуяков Петр Тих. Учнадзир. Херсонск., 3.
Чуяшенко Анаст. Мих. Массаж. Пр. К. Либкнехта, 6.
— Вас. Анис. Оркестрант. Пр. К. Либкнехта, 6.
Чюмина Мар. Андр. Б. Охта, Георгиевская, 48.

Ш

Шаак Вильг. Адол. Проф. Врач. Кронверкская, 23, т. 155-53.
Шабад Абр. Манус. «Петроторг». Свечной пер., 3.
— Соф. Мих. Троицкая, 15.
Шабад-Залгаллер Тат. Марк. Чл. колл. защ. 10 Советская, 11.
Шабаев Серг. Ул. Влад. бул. Нарвский, 10.
Шабалин Викт. Ал-др. «П. Г. О. Н. О.». «Правды», 20.
Шабалкин Петр. Ал-еев. Бухг. Гоголя, 18.
Шабанов Влад. Ал-еев. Кан. пис. Грибоедова, 65.
— Ив. Григ. Торг. Пет. Лаврова, 1.
— Никл. Ив. 10 Красноармейская, 3-б.
Шабанова Ан. Никл. Врач. Жуковского, 38.
Шабашев Фед. Иоан. Влад. маст. Обводный кан., 121.
Шабеловская Фрида Вас. Железнодорожная, 62.
Шабленко Ант. Як. Инсп. Нев. Заст., Муринский, 18.
Шаблинская Ан. Конст. «Росс. Публ. Библиот.». 3 Июля, 18.
— Юл. Аполл. Агроном. 3 Июля, 18.
Шабуневич Ал-др Ад. Консульт. Звенигородская, 22.
Шабунин Никл. Серг. Арт. Декабристов, 5.
Шабунина Тат. Ег. Счетов. Прядильн. пер., 8.
Шабынин Як. Мих. Механ. Мучной пер., 7, т. 536-71.
Шавалов Ив. Петр. Влад. пек. Некрасова, 21.
— Никл. Филипп. Касс. Блохина, 4-а.
Шавгенин Конст. Ил. Бухг. Преображенская, 38.
Шавель Ефр. Зах. Бухг. Карповский пер., 2.
Шавер Натан Дав. «Игзу». П. С., Кр. Курсанта, 8.
— Хаим Дав. Часовщ. Чернышев пер., 14, т. 145-48.
Шаверин Вас. Мих. Врач. Пр. 25 Октября, 32.
Шаверновская Евг. Серг. Массаж. Герцена, 26.
Шавинская Мар. Евлев. Влад. маг. Раз'езжая, 42.
Шавинский Ал-др Ил. Техн. Советский, 9.
— Арк. Ил. Торг. Раз'езжая, 42.
— Мих. Ил. Агент. 4 Советская, 43.
Шавлов Вас. Петр. Торг. Некрасова, 21.
Шавлюга Никл. Игн. «Кр. Газета». Инженерная, 4.
Шавров Бор. Вас. Арт. Раз'езжая, 21.
— Всев. Никл. Б. Пушкарская, 65, т. 162-98.
Шаврова-Юст Ел. Мих. Писат. Коломенская, 7.
Шавырин Сем. Мих. «Откомхоз». Нов. Дер., Набережная, 28.
Шагаева Евг. Мих. Пр. с. Смоленского, 42.
Шагал Розалия Конст. Достоевского, 21.
Шагалов Исай Еф. Нарсудья. Колпинская, 17.
— Пав. Гавр. Пом. брандм. Скобелевский, 5.
Шаган Бор. Фаб. Врач. 8 Советская, 32.
Шаганов Ал-др Дм. Агент. Некрасова, 8.
Шагин Гавр. Тим. Влад. маг. Шкапина, 11.
Шагина Мар. Як. Бухг. Финский пер., 4.
Шагинян Мариэтта Серг. Писат. Мойка, 59.
Шаго Влад. Карл. Бухг. Воинова, 5.
Шагов Конст. Вениам. Зверинская, 34.
— Мих. Ал-еев. Врач. С'езжинская, 27, т. 155-94.
де-Шагрен Касьян Дм. Проф. В. О., 1 л., 52.
Шагрин Гавр. Павл. Влад. маст. Некрасова, 17.
Шагурин Конст. Вас. «П. Г. О. Н. О.». Фонтанка, 28.
Шадовский Иос. Як. В. О., 58.
Шадриков Ал-др Мих. 8 Советская, 44.
Шадрин Дм. Конст. Влад. пек. Мира, 19.
— Никл. Павл. Техн. Лермонтовский, 8.
— Петр Вас. Бухг. Мира, 11.
Шадрина Там. Ал-др. Врач. М. Посадская, 19.
Шадурская Зоя Леонид. Пом. дир. Торг. Музея. Пл. Воровского, 1 дом Совета.
Шайзон Иос. Макс. Зав. лабор. В. О., 12 л., 29.
Шайо Вильг. Вильг. «Откомхоз». Троицкая, 15.
Шайтан Нина Дм. «Росс. Публ. Библ.». Воинова, 48.
Шак Исай Абр. Загородный, 21, т. 559-98.
— Леонид Макс. Агент. 8 Советская, 12, т. 142-27.
— Никл. Павл. Кронверкский, 27, т. 566-67.
Шакготанов Ваан. Богдас. Инж. Красн. Зорь, 1, т. 560-10.
Шакир Ол. Як. Ломанский пер., 6.
Шакол Ал-дра Тим. «Муз. Революции». Пр. 25 Окт., 74.
Шакунь Мар. Андр. Счетов. Кр. Зорь, 26.
Шакурин Пав. Як. «Откомхоз». Международный, 64.
Шакурова Мар. Евд. Курляндская, 14-а.
Шакшуев Ал-др Ив. Влад. пек. Кирочная, 30.
Шалабутов Конст. Вас. Врач. Пр. К. Маркса, 4.
Шалагин Ал-ей Викт. Торг. Волковская, 16.
— Ив. Викт. Торг. Подольская, 26.
Шалагина Мар. Арс. Пр. 25 Окт., 135.
Шалаев Андр. Вас. Комиссион. Апраксин пер., 20.
Шалашева Нат. Мих. Преп. Фонтанка, 4.
Шалберова Мар. Вас. Выборгская, 2-б.
Шалин Ал-др Иос. Гражд. инж. Кр. Связи, 3, т. 529-89.
— Леонид Никл. Чл. Петросовета. Лесной, Политехн. Инст.
— Сем. Ал-др. Влад. парикм. Басков пер., 6.
Шалина Павла Ив. Влад. маг. Екатерингофский, 53.
Шалиско Дм. Ив. Казнач. Дек. Якубовича, 24.
— Ив. Ив. Бухг. М. Посадская, 15.
Шалит Евс. Мордух. Комиссион. Некрасова, 60, т. 179-67.
— Ек. Бор. Влад. маг. В. О., 12 л., 31-в.
Шалита Раф. Григ. Бухг. Некрасова, 45, т. 173-96.
Шалкевич Елиз. Еф. Чл. Петросовета. Смоленская, 3.
Шалкова Ан. Павл. Влад. маг. Советский, 21.
Шалковский Серг. Гавр. Чл. Петросовета. Пороховые, 3 л., 46.
Шалонов Гавр. Павл. Влад. чайн. Лиговская, 33.
Шалунов Антон Абр. Стеклянная, 29.
— Вас. Ив. Влад. маг. Фонтанка, 84.
— Никл. Мих. Влад. маст. Толмазов пер., 5.
Шалыгин Влад. Мих. Чернышев пер., 24.
Шалыт Влад. Льв. Инж. Воинова, 11.
— Манус. Моис. Торг. Исполкомская, 5.
Шалыт-Немченок Лия Солом. Врач. Достоевского, 2.
Шальвинский Влад. Никл. Бухг. Пет. Лаврова, 33.
Шальнев Мих. Мих. Арт. Декабр. Рылеева, 23.
Шальников Иос. Мир. Бухг. Боровая, 21.
Шальникова Цец. Як. Зубн. врач. Боровая, 21.
Шальтис Уст. Юр. Пом. брандмейст. Загородный, 37.
Шаляпин Андр. Ив. Касс. Загородный, 19.
Шамарин Вас. Ал-еев. Влад. торг. Пис. Белинского, 3.
— Никл. Ал-др. Счетов. Широкая, 8.
— Степ. Ал-др. Касс. Широкая, 8.
Шамбаш-Бота Сол. Исаак. Влад. маг. Пр. 25 Окт., 27.

Шамберин Ив. Як. Влад. маст. Пр. Майорова, 3.
Шамбурская Кл. Евг. Делопр. Казначейская, 3.
Шаменкова-Эренбург Песя Фиш. Зубн. врач. Зверинская, 20.
Шамет Вера Марк. Массаж. В. О., 6 л., 43.
— Макс. Ос. Юрист. В. О., 6 л., 43.
Шамиль Вилис Эрн. Консул. Перовской, 16, т. 550-63.
— Леонид Льв. «Повиу». Троицкая, 23.
Шамин Вас. Дм. Техн. Лесной, Институтский, 5.
Шамис Лев Наум. Чл. колл. защ. Лиговская, 63, т. 137-41.
Шамов Влад. Никл. Преп. Нижегородская, 10.
Шамович Констанц. Витол. Зубн. врач. Удельная, Скобелевский, 3.
Шамонин Анат. Ал-др. Бухг. Пр. 25 Октября, 168.
Шамонина Анаст. Мих. Кирочная, 11.
Шаморовский Вас. Фед. Зав. шк. 6 Красноармейская, 16.
Шамрай Дм. Дм. «Публ. Библиот.». 3 Июля, 18.
— Зин. Сем. Библиот. 3 Июля, 18.
Шамральский Бор. Арк. К. О-в, Елепинская, 1-а.
Шамсков Григ. Иос. «Откомхоз». Мучной пер., 1.
Шамунов Вас. Ив. Торг. Фонтанка, 84.
Шандаровская Зин. Никл. Арт. Пр. 25 Окт., 32.
— Зин. Оск. Преп. Лермонтовский, 10.
Шандаровский Петр Серг. Арт. Пр. 25 Окт., 32.
Шандо Соф. Ал-др. Комиссион. Пр. Володарского, 57.
Шанен Ал-ей Вас. Влад. скл. Пет. Алексеева, 4.
Шанин Ал-др Павл. Руков. В. О., 5 л., 46.
— Ив. Кузм. 3 Июля, 68.
— Никл. Петр. Зав. астр. обс. 9 Красноармейская, 13.
Шанский Серг. Ив. Инж. В. О., 16 л., 35.
Шантырь Ол. Влад. Делопр. Лиговская, 133.
Шанулин Мих. Ал-др. Воспит. Мойка, 20.
Шанулина Сераф. Петр. Преп. Мойка, 20.
Шапат Ел. Павл. Преп. Мойка, 84.
Шапилов Дм. Ив. Бухг. Ропшинская, 4.
Шапирер Петр Ив. Преп. В. О., 13 л., 20.
Шапиро Ал-дра Мих. Врач. Гусев пер., 4.
— Арк. Зинов. Чл. Тов. Биржи. П. С., Петропавловская, 8, т. 547-41.
— Бер Абр. Врач. Гусев пер., 4.
— Берн. Марк. Врач. В. О., Средний, 35.
— Бор. Лаз. Врач. Пр. Маклина, 42.
— Бор. Сам. Техн. Пр. 25 Окт., 46.
— Бор. Солом. «П. Г. О. Н. О.» В. О., 18 л., 15, т. 565-33.
— Вениам. Наум. Моховая, 14, т. 590-57.
— Влад. Мих. Управд. Пр. К. Либкн., 57, т. 560-69.
— Влад. Солом. Желябова, 3, т. 562-69.
— Григ. Марк. Пр. 25 Окт., 134.
— Джон Фил. Преп. Троицкая, 15.
— Дора Влад. Касс. Дек. Пестеля, 21.
— Еф. Сем. Влад. маст. Желябова, 1.
— Зах. Иос. Моховая, 27, т. 145-42.
— Зах. Исаак. Бухг. Некрасова, 29, т. 168-90.
— Ида Абр. Инж. Прачешный пер., 8.
— Ил. Моис. Торг. Коломенская, 42.
— Ил. Моис. Влад. маг. Кузнечный пер., 8.
— Ил. Пинхус. Преп. Очаковская, 5.
— Иос. Зах. Международный, 59, т. 148-07.
— Иос. Наум. Врач. Толмачева, 8, т. 173-13.
— Иос. Хаим. Влад. лабаз. Гражданская, 4.
— Исаак Сол. Кр. Зорь, 31, т. 155-83.
— Лев Ос. Сан. врач. Кирочная, 19.
— Мендель Меер. Влад. маг. Комиссаровская, 48, т. 548-36.
— Мих. Бор. Преп. Кузнечный пер., 22.
— Наум Моис. Зав. фабр. Мучной пер., 5, т. 568-47.
— Ос. Вул. Фармац. Верейская, 33.
— Ос. Наум. Врач. Фонтанка, 11, т. 173-13.
— Пол. Марк. Врач. Пр. 25 Окт., 95, т. 171-63.
— Рувим Абр. Управл. театр. Озерной пер., 2, 543-65.
— Сам. Абр. Влад. маг. Дмитровский пер., 4.
— Сам. Нарт. Влад. маг. 8 Советская, 43.
— Сем. Сем. «Откомхоз». Розы Люксембург, 19, т. 541-79.
— Серг. Эмман. «Промкоопкредит». Достоевского, 32, т. 543-07.
— Солом. Матв. Агент. Раз'езжая, 37.
— Солом. Наум. Бухг. Саперный пер., 12.
— Файт. Шмар. Агент. 2 Советская, 27.
— Як. Абр. Живоп. Дек. Рылеева, 17.
— Як. Абр. Агент. Загородный, 43.
— Як. Бор. Инж. Пр. 25 Окт., 18, т. 551-37.
— Як. Марк. Дир. «Красн. Октябрь». Желябова, 3, т. 562-69.
— Эм. Дав. «Киевторг». Троицкая, 23.
Шапиров Ал-др Бор. «Моредизд». В. О., Тучков пер., 11.
— Георг. Вас. Агент. Люблинский пер., 2.
Шапкин Бор. Влад. Юрист. Марата, 48.
— Бор. Влад. Зав. маг. «Петровинторга». Пет. Лаврова, 10, т. 148-38.
— Ив. Павл. Касс. Лиговка, 213.
Шапкина Ал-дра Вас. Чл. Петросовета. Стачек, 154, т. 139-85.
— Тат. Павл. Касс. Лиговка, 213.
Шаплыгин Никл. Павл. «Губздравотд». Красных Зорь, 19.
— Пав. Як. Влад. маг. Песочная, 26.
Шапов Серг. Петр. Счетов. В. О., 14 л., 21.
Шаповаленко Ал-др Ив. Юрист. Пр. 25 Окт., 156.
— Никл. Петр. Арт. Ракова, 1.
Шаповалов Вас. Григ. Бухг. 7 Советская, 8.
Шаповалов Викт. Григ. «Петроток». Пушкинская, 3.
— Ив. Ив. Врач. Некрасова, 29.
— Конст. Конст. М. Посадская, 15.
Шаповалова Ан. Ив. Преп. 7 Советская, 8.
— Мар. Фед. Зав. дом. Малютки № 2. Гутуевск. остр., Межевой кан., 3.
Шаповалова-Дубенская Мар. Матв. Врач. Некрасова, 29.
Шапор Ан. Лаз. Зубн. врач. Саблинская, 8.
— Меер Абр. Провиз. Саблинская, 8.
Шапорин Юр. Ал-др. Канонерская, 5.
Шапот Меер Абр. Зубн. врач. Саблинская, 8.
Шапочкин Ег. Арс. Влад. маг. Пр. 25 Окт., 132.
Шапошников Ал-др Ал-др. Физик. В. О., Биржевая л., 8.
— Вас. Гавр. Инж. 11 Красноармейская, 15.
— Влад. Симон. Лектор. Тамбовская, 82.
— Конст. Арх. Марата, 70-б.
— Никл. Ал-др. Воинова, 32.
— Никл. Арк. Техн. Мойка, 110.
Шапошникова Ал-дра Никл. Преп. В. О., Средний, 40.
— Вар. Ал-др. Преп. В. О., Тучкова наб., 12.
— Людм. Куз. Чл. Петросовета. Б. Вульфова, 2, т. 151-40.
Шапшал Ефр. Фед. Врач. Перекупной пер., 12.
Шапшалов Петр Куз. Зодч. Росси, 2.
Шаранин Плат. Павл. Пряжка, 18.
Шарапникова Ал-дра Ив. Чл. райисп. Нев. З., Б. Смоленск. пр., 53.
Шарапов Пав. Мир. Влад. маг. М. Охта, Весельная, 37.
— Як. Куз. Чл. Петросовета. В. О., 9 л., 56.
Шарапова Степ. Ден. Акуш. Пр. с. Володарского, 65.
Шараф Зяки Ахмет. «П. Г. О. Н. О.». Комиссаровская, 13.
Шаргин Вениам. Ал-др. Инж. Пр. Бакунина, 9.
— Влад. Никл. Скороходова, 3.
Шаргородский Ал-др Ант. Провиз. Кан. пис. Грибоедова, 19, т. 175-76.
— Сем. Ант. Чл. Сов. Кред. Кооп. Т-ва «Кустпромселькредит». Кан. пис. Грибоедова, 19, т. 167-25.
Шаргунов Ал-др Ив. Влад. маст. Казанская, 18.
Шарева Мар. Ив. Влад. маг. Дивенская, 8-б.
Шарибек Ан. Як. Комп. Чайковского, 10.
Шариков Ив. Кипр. Техн. 12 Красноармейская, 6.
— Конст. Георг. Архив. Университетская наб., 7.
Шарикова Мар. Ил. Счетов. Пр. Маклина, 36.
Шарин Евг. Никл. Фининсп. Пр. 25 Октября, 166.
Шарко Евг. Иос. Юрист. Блохина, 1.
— Ек. Мих. Счетов. Блохина, 51.
Шарков Пав. Мих. Чл. Петросовета, чл. В.-О. Райисп. К. Либкнехта, 10, т. 147-02.
Шаркова Ан. Исид. Мытнинская наб., 1.
Шарлак Пав. Карл. Инж. В. О., 16 л., 35.
Шармуков Андр. Куз. В. О., 2 л., 5.
Шарнас Мих. Петр. Пом. библ. Международный, 26.
Шаров Ал-др Фед. Красная, 13, т. 557-62.
— Ал-др Фед. Предс. кл. «Коломяги». Красная, 13.
— Ал-ей Дм. Торг. Верейская, 22.
— Конст. Павл. Влад. маг. М. Посадская, 2.
— Мих. Кондр. Фонтанка, 191.
— Никл. Вас. Б. Белозерская, 6.
— Як. Вас. Чл. Петросовета, предс. «Петротекст.», чл. правл. «Дел. клуба». Л. Толстого, 3, т. 527-61.
Шарова Ал-дра Ал-др. Тележная, 23.
— Ант. Конст. «Райисп.». Н. З., Бертовский, 3.
— Мар. Серг. Преп. Верейская, 22.
— Праск. Григ. Торг. Сенная пл., 13.
Шаровский Мих. Куз. Влад. пек. Б. Разночинная, 19-б.
Шароев Георг. Никл. «Электрик». Кр. Зорь, 61.
Шаромыгин Никл. Тим. 2 Муринский, 31.
Шаронов Афан. Павл. Обводный кан., 17.
— Вас. Сем. Арт. Мастерская, 11, т. 574-07.
— Всев. Вас. Мастерская, 11.
— Дм. Филипп. Живоп. В. О., 11 л., 56-а.
— Петр Ал-др. Зав. почт. отд. В. О., Малый, 35.
— Серг. Ал-еев. Шкапина, 9.
— Серг. Никл. Бухг. М. Охта, Мариинская, 30.
Шарохи Евг. Вас. Влад. парикм. Лиговская, 56.
Шарф Ив. Филипп. Зав. скл. Пр. К. Либкнехта, 19, т. 183-93.
Шарфман Арт. Ал-др. Юрист, чл. колл. защ. Комп. Чайковского, 77, т. 530-00.
Шарфштейн Адол. Ал-др. Торг. Пр. 25 Окт., 154.
Шарц Серг. Григ. Техн. Мойка, 82.
Шарцов Степ. Мих. Торг. 11 Красноармейская, 15.
Шарыбин Вас. Мин. Боткинская, 9-а.
Шарыгина Ол. Фед. Арт. Декабристов, 13.

Шарый Викт. Ив. Проф., зав. Петр. отд. к-ры «Изв. ВЦИК», «Кредкнижкооп». Слуцкого, 19, т. 152-91.
Шарыпкин Конст. Дав. Бухг. 12 Красноармейская, 8.
— Мих. Дав. «Петроуездисполком». Марата, 37.
Шаскольский Пав. Бор. Влад. маг. Чехова, 4, т. 554-44.
Шат Викт. Мих. Фининсп. 1 Красноармейская, 7.
Шатаев Ив. Ал-еев. Чл. Петросовета. Парголовская, 12, сл. т. 540-11.
Шаталов Дм. Сем. «Т. П. О. Мурм. ж. д.». Б. Московская, 5.
Шаталова Мар. Евг. Преп. 5 Красноармейская, 17.
Шателен Мих. Андр. Проф., чл. Севзапэкосо. Лесной, Полит. Ин-т, т. 151-40.
Шатель Григ. Фед. Инсп. В. О., 19 л., 12.
Шатилов Никл. Никл. Чл. Петросовета. Советский, 51.
— Петр Куз. Предс. местк. Зодч. Росси, 2.
Шатилова Таисия Ив. Архив. Пр. 25 Октября, 86.
Шатиров Георг. Вас. Агент. Люблинский пер., 2.
Шатлев Никл. Мих. Короленко, 10.
Шатов Ал-др Павл. «Т-во Лесопромышленник». Ракова, 29, т. 532-87.
— Мих. Ал-еев. Пом. Инсп. Пр. Бакунина, 23.
— Никл. Серг. Арт. Пис. Чехова, 11, т. 553-87.
Шатовская Ришка Мархел. Торг. Можайская, 40.
Шатро Елиз. Ром. Влад. маст. В. О., 8 л., 43.
Шатров Влад. Дм. Проф. Лесной пр., 6.
— Ив. Вас. Влад. пек. Чубаров пер., 11.
Шатрова Мар. Ив. Влад. бул. Чубаров пер., 11.
Шатравкина Тат. Степ. Торг. Карташихина, 45.
Шатровский Петр Ант. Чл. Петросовета. Университ. наб., 7, т. 149-23.
Шатт Иос. Мих. Зубн. врач. Пр. 25 Окт., 9, т. 187-07.
Шатц Бенно Арон. Касс. Казанская, 42.
Шауб Ал-др Вас. Зам. упр. ф-кой «Возрождение». В. О., 12 р., 19-а.
— Анат. Вас. Ад'ют. В. О., 2 л., 33.
— Андр. Вас. Кр. Зорь, 75, т. 139-47.
— Густ. Вас. Инж. В. О., 3 л., 4.
Шауман Влад. Арк. «Порт. таможня». 3 Июля, 128, т. 177-33.
Шаурак Ал-дра Григ. Влад. мебл. комн. Пр. 25 Окт., 81.
Шаурин Ив. Мих. Влад. маг. 7 Красноармейская, 30.
— Мих. Мих. Торг. 2 Красноармейская, 16.
Шаутин Мих. Мих. Полит. контрол. Фонтанка, 2.
Шауфельбергер Арнол. Леонард. Макл. Марата, 30, т. 155-74.
— Ром. Юл. Б. Белозерская, 31.
Шауфус Конст. Никл. Дек. Рылеева, 2, т. 544-09.
Шаф Конст. Вас. Театральная пл., 12.
Шафалович Ал-др Влад. «Волховстрой». Можайская, 39, т. 552-97.
Шафир Ан. Иос. Инсп. Бабурин пер., 5-а.
— Евг. Марк. Юрист. Троицкая, 15.
— Леон. Порф. Врач. Казанская, 42, т. 567-33.
— Марк Порф. Чл. колл. защ. Загородный, 36.
— Мих. Марк. Врач. Моховая, 28, т. 550-69.
— Соф. Иос. Зав. род. приют. Бабурин пер., 5-а.
Шафира Эмман. Льв. Врач. Перовской, 3, т. 152-29.
Шафран Еф. Дав. След. Торговая, 28.
— Марк Лаз. Живоп. Кан. пис. Грибоедова, 14.
Шафранов Солом. Абр. «ПЕПО». Пр. Майорова, 21.
Шафранова Ан. Григ. Счетов. Пр. Огородникова, 11.
Шафрановский Иллар. Никл. Преп. В. О., Тучков пер., 11.
Шафранский Ант. Иос. Влад. маст. Пр. Нахимсона, 11.
— Мих. Конст. Управд. Комп. Чайковского, 77.
Шафрова--Зыкова Нина Мих. П. С., Калинина, 11.
Шафт Серг. Ал-еев. Преп. Кан. пис. Грибоедова, 12.
Шах Ал-др Мих. Зубн. врач. Дек. Рылеева, 21.
— Валент. Раф. Карла Либкнехта, 8.
Шахапов Дан. Ефр. Механ. Международный, 58.
Шахбазов Гарег. Арт. Упр. военно-инж. маст. Марата, 20, т. 161-71.
— Степ. Тигран. Врач. Пр. Володарского, 31.
Шах-Будагов Лев Артем. Пр. К. Либкнехта, 102.
Шахгеданов Ваан. Богдасар. Верейская, 11, т. 136-10.
— Нарсес Богдасар. Верейская, 11, т. 136-10.
Шахин Влад. Петр. Лиговская, 63.
Шахматова-Коплан Соф. Ал-еев. Научн. сотр. П. С., Гулярная, 23.
Шахназаров Ал-др Мих. Юриск «Промбюро», зам. предс. Арбитр. комиссии при Промбюро, чл. Арб. к-ссии при Севзапэкосо, чл. правл. «Дел. Клуба». Мойка, 42, т. 138-53.
Шах-Назарова Евг. Джавард. Лиговка, 44.
Шахнович Матв. Абр. Влад. фотогр. В. О., 1 л., 44.
— Наум Абр. «Промбюро». Международный, 34-б.
— Хаим Шлем. Часовщ. Пушкинская, 12.
Шахов Ал-др Вас. Влад. парикм. Марата, 18.
— Ал-др Дм. Преображенская, 37.
— Ал-др Никл. Зав. театр. Таракановка, 14.
— Ал-ей Петр. Зав. работ. исправд. Константиноградская, 6.
— Бор. Петр. Пом. нач. «Морарх.». Усачев пер., 14.
— Влад. Мих. Чл. Тов. Биржи. Полтавская, 5.
— Георг. Григ. Влад. маст. В. О., 12 л., 31-б.
— Ив. Георг. Зав. рестор. Пис. Чехова, 8.
— Мих. Андр. Извозопром. Калашниковская наб., 30, т. 140-14.
— Мих. Прокоп. Чл. правл. О-ва Вз. Кр. Гончарная, 29, т. 535-64.
— Никл. Плат. Торг. Советский, 67.
— Фед. Ив. Торг. Гаванская, 39.
Шахова Вера Ал-др. Извозопром. Калашниковская наб., 30.
— Нина Сем. Воспит. Пороховые, ул. Коммуны, за рек. Жерновкой, 230, шк. дет. дом.
Шаховская Ал-дра Ал-еев. Преп. 2 Муринский, 12.
— Ек. Кон. Преп. 7 Красноармейск., 7.
Шаховской Петр Ал-еев. Чертежн. Торговая, 5.
— Серг. Влад. «Губздрав». Фонтанка, 11.
Шахт Конст. Христиан. Инж. П. С., Калинина, 11, т. 130-94.
— Христиан Ив. Б. Пушкарская, 30.
Шахурдин Георг. Никл. Бухг. Торговая, 7.
Шац Моис. Изр. Ювел. Жуковская, 24.
Шацкий Ал-др Владисл. Врач. Пис. Чехова, 12.
Шацкис Евс. Сам. Пр. К. Либкн., 72.
Шашерова Мар. Ив. Влад. маг. Дивенская, 8.
Шашин Ал-др Ив. Врач. Плуталова, 2.
— Ив. Ант. Международный, 102.
— Як. Евс. Чл. Фонд. Биржи. Пр. 25 Октября, 27.
Шашинин Ант. Степ. Влад. маст. Пр. Майорова, 37.
Шашков Нил. Ег. Влад. булочн. Пр. К. Либкнехта, 16.
— Фед. Вас. П. С., Павловская, 10.
Шашуков Никл. Петр. Торг. Комиссаровская, 42.
Шашуркин Григ. Никит. «Петроторг». В. О., 14 л., 21.
Швадченко Митр. Еф. Бухг. Ст. Дер., Стародеревенская, 119.
Швайдюк Бор. Солом. Контр. Халтурина, 31.
Швайковская Викт. Иос. Преп. Пр. К. Маркса, 16.
Швайницкая Эмми Дав. Влад. парикм. Пр. Володарского, 43.
— Евг. Зах. Влад. маст. Тамбовская, 45.
Швальбе Альфр. Фрндр. Инж. Пис. Писарева, 14, т. 542-50.
Шванвич Бор. Никл. Пом. уч. секр. В. О., 16 л., 29.
Шванке Ив. Ад. Бухг. В. О., 16 л., 25.
Швардбрем Хацк. Шендр. Влад. маг. Гражданская, 28.
Шварц Адол. Селест. Инж. Красных Зорь, 75, т. 538-60.
— Ал-др Эд. Лектор. Слуцкого, 19.
— Ал-др Эд. Зав. шк. Чернышев пер., 18.
— Ал-дра Сав. Массаж. Госпитальная, 3.
— Альфр. Фран. Худож.-арх. Красных Зорь, 26.
— Ан. Ал-др. «Росс. Публ. Библиот.». Марата, 31.
— Ант. Авг. Бухг. Декабристов, 10.
— Ант. Исаак. Чл. колл. защ. Желябова, 12.
— Арт. Викт. Врач. В. О., 10 л., 5, т. 146-96.
— Бор. Дав. Т-во «Предмет». Гоголя, 22, т. 165-93.
— Бор. Филипп. Преп. Некрасова, 40.
— Герм. Авг. Выборгская наб., 31, т. 577-21.
— Ел. Мирон. Зубн. врач. Чернышев пер., 7.
— Изр. Абр. Восстания, 26.
— Иос. Зах. Пиан. Пис. Писарева, 10.
— Карл Ив. Калашниковск. наб., 32, т. 164-02.
— Лев Людв. Б. Под'яческая, 8.
— Мих. Зах. Инж. Лермонтовский, 26.
— Мих. Ром. Зам. упр. «Вакот». Марата, 31, т. 189-02.
— Мордхо Шмул. Влад. маст. Невск. Заст., Смоленский пер., 13.
— Над. Юл. Зубн. врач. Верейская, 2.
— Наум Влад. Торг. 3 Июля, 35.
— Наум Влад. Врач. 4 Советская, 31, т. 131-78.
— Наум Як. Уполном. «Табактрест». Пр. 25 Окт., 25.
— Нахман Шолом. Преп. Лиговка, 91.
— Никл. Ил. Врач. Некрасова, 48, т. 544-21.
— Отто Богдан. Зубн. врач. Пр. Володарского, 15.
— Рената Никл. Преп. Мойка, 15.
— Феод. Карл. Инж. Пис. Чехова, 7.
— Энта Иозеф. Влад. маг. Некрасова, 40.
— Як. Влад. Врач. Нов. Дер., Набережная, 22.
Шварцбрем Хацк. Влад. маст. Гражданская, 28.
Шварцер Авг. Арон. Бухг. Тихвинская, 3.
Шварцман Альб. Наум. «Куат». Скороходова, 8.
— Иос. Лаз. Влад. лабор. Камен. О-в, 2 Березовая аллея, 28.
Швед Ал-др Мих. Чл. фабк. Успенская, 4.
Шведе Евг. Евг. Перовской, 3.

— Елиз. Евг. Научн. сотр. В. О., Пр. Пролет. Победы, 11.
Шведов Ал-ей Ман. Бухг. Желябова, 5.
— Дм. Ал-др. Преп. В. О., 21 л., 2.
— Серг. Афан. «П. Г. О. Н. О.». Казанская, 5, т. 566-34.
Шведова Валент. Матв. Проф. Фонтанка, 199.
— Ирина Вас. Воспит. Лесной, Болотная, 16.
— Праск. Степ. Преп. В. О., Косая л., 15.
Шведер Ал-др Ив. Инсп. Торговая, 17.
— Георг. Никл. Наб. 9 января (1905 г.), 32.
— Леонид. Иос. Ревиз. Дек. Рылеева, 21, т. 176-69.
Шведчиков Ив. Андр. Агент. Кан. пис. Грибоедова, 66.
Шведэ Над. Конст. Художн. В. О., 1 л., 6.
Швейер Ал-др Влад. Казн. Максимилиановский пер., 8.
Швейниц Влад. Вас. «Упр. Окт., ж. д.». Муравьевский пер., 21.
Швейр Ал-др Влад. Проф. Фонарный пер., 3.
Швер Кирилл Мих. Надеждинская 40, т. 185-76.
— Матв. Мих. Агент. Декабр. Рылеева, 10.
Шверн Эмма Рих. Торг. Апраксин, 20.
Шверов Ром. Ал-др. Пр. Рошаля, гл. зд. Адмиралт.
Шверцель Мар. Карл. Зав. курс. Широкая, 38.
Швец Ан. Потап. Касс. 3 Июля, 68.
— Никл. Клем. Счетов. Пр. К. Либкн., 31.
— Пав. Як. Симбирская, 22.
— Овс. Льв. Инж. Свечной пер., 23, т. 529-84.
Швецкая Вера Евс. Стат. Фонтанка, 96.
Швецов Ал-др Ал-др. Касс. Б. Охта, Средний, 2-б.
— Ал-др Ал-др. Резв. о-в. Пекезский пер., 3.
— Вас. Конст. Пом. брандм. Пр. с. Володарского, 91.
— Вас. Фед. Комисс. В. О., Пр. Пролет. Победы, 77.
— Вяч. Вяч. 6 Советская, 29.
— Григ. Матв. Чл. касс. взаимп. Моховая, 44.
— Конст. Мих. Брандм. Пр. с. Володарского, 91.
— Мих. Горд. Счетов. Заячий пер., 6.
— Пав. Ив. Управдом. Кирочная, 23.
— Серг. Порфир. Проф. Калинина, 11.
Швецова Анаст. Петр. Чл. Петросовета, орг. коллект. Лахтинская, 8, т. 554-69.
— Ол. Ив. Преп. П. С., Петрозаводская, 10.
Швечиков Мих. Петр. Инсп. «Госбанка». В. О., 19 лин., 8.
Швечникова Соф. Мих. Делопр. Пр. с. Смоленского, 73.
Швиф Мих. Ос. Пет. Лаврова, 42.
Швихтенберг Лилли Фед. Хор. Красн. Зорь, 57, т. 574-28.
Швойницкая Эмма Дав. Пр. Володарского, 31.
Швойницкий Владисл. Владисл. Парикм. Пр. Володарского, 31.
Шебаева Вера Григ. «Гидрол. Инст.». В. О., 12 л., 23.
Шебалдас Ан. Митр. Бухг. Пр. 25 Октября, 84.
Шебалин Леонид Павл. бухг. П. С., Офицерский пер., 7.
Шебалов Ал-ей Вас. Архив. Халтурина, 36.
Шебанов Влад. Фед. Инж. Ждановка, 1.
Шебанова Пелаг. Дм. Торг. Кондратьевский, 33.
Шебарский Ал-др Никиф. Бухг. Прядильная, 12.
Шебаршин Ал-др Никл. Хор. Загородный, 23.
Шебаршина Елиз. Вас. Преп. Лиговская, 133.
Шебеко Глеб Ив. Инж. Екатерингофский, 75.
Шебловинский Никл. Ив. Библиот. Пр. Маклина, 2.
Шеблон Андр. Ив. Торг. Рентгена, 24.
Шебодахов Ал-др Ив. Комвзвод. Одесская, 3.
Шеболдас Ан. Митр. Бухг. Пр. 25 Окт., 84.
Шебунина Евг. Фед. Марата, 50.
Шевалев Никл. Ал-др. Пр. К. Либкнехта, 106.
Шевалева Над. Ив. Архив. Пр. К. Либкнехта, 106.
Шевалье Влад. Ив. «С.-З. ж. д.». Петропавловская, 4.
Шевахов Ив. Петр. Влад. пек. 8 Советская, 35.
Шеве Никл. Эм. «Откомхоз». Херсонская, 1.
Шевелев Ал-др Степ. Предс. местк. Театральная пл., 3.
— Мих. Андр. «Мурм. ж. д.». М. Охта, Сборная, 5.
— Моис. Менд. Бухг. 8 Советская, 34.
— Петр Петр. Врач. Пет. Лаврова, 43.
Шевелева Мар. Никит. Акуш. В. О., л. проф. Менделеева, 3.
— Олимп. Валент. Врач. Зоологический пер., 3.
— Ол. Арк. Врач. Надеждинская, 9.
Шевелева-Берлин Ан. Солом. Врач. Херсонская, 13.
Шевелевич Иоак. Ал-др. Консульт. Комиссаровская, 36.
Шевелло Ал-др Игн. Преп. Крюков кан., 19.
Шевельсон-Абрамсон Доба Шевел. Скороходова, 17.
Шевердинский Конст. Серг. Кирочная, 18.
— Пав. Аристарх. «Мурм. ж. д.». В. О., Средний, 9.
Шевецкая Лейроза Шевех. Торг. Кан. пис. Грибоедова, 148.
Шевиков Ил. Сем. Торг. Марата, 37.
Шевинский Сигизм. Альб. «С.-З. ж. д.». Подольская, 44.
Шевкин Ал-др Ал-др. Влад. парикм. Симбирская, 17.
Шевкуненко Ант. Ив. Юрист. Лиговская, 63.
— Валент. Никл. В. О., 9 л., 20.
— Викт. Никл. Проф. Кирочная, 8.
Шевлягин Ал-др Мих. Бухг. Марата, 39.
— Ал-др Никл. Гл. механ. Боровая, 3.
Шевников Никл. Вас. Нач. воен.-вет. кузн. Можайская, 24.
Шевнин Анат. Ал-еев. Бухг. В. О., 9 л., 46.
Шевнина Клавд. Ив. Преп. Геслеровский пер., 29.
Шевцов Ал-др Никл. Инсп. Пр. Володарского, 50.
Шевченко Адриан. Серг. Нарвский, 16.
— Ал-др Ил. Влад. парикм. Гулярная, 9.
— Вас. Еф. Кр. Зорь, 41-а.
— Ел. Фед. Зубн. врач. Декабр. Пестеля, 15.
— Еф. Григ. Инж. Фонтанка, 145, т. 149-02.
— Мар. Никиф. Касс. 3 Июля, 66.
— Март. Петр. Дир-ор зав. «Кр. Треуг.», чл. Петросовета. В. О., Уральская, 11, т. 140-04.
— Мих. Никл. Агент. Пр. Кр. Командиров, 24.
— Никл. Артем. Казанская, 33.
— Никл. Лук. Управдом. Моховая, 14.
— Нина Гайк. Врач. Фонтанка, 145, т. 149-02.
— Серг. Ал-др. Поварской пер., 1.
— Фед. Як. Зав. отд. «Коопер. Изд-во». Канонерский пер., 3.
Шевырева Ол. Бор. Театральная пл., 3.
Шевяков Пав. Фед. Лиговка, 44.
Шегаль Башеба Берт. Торг. Колпинская, 15
Шегламов Ив. Ив. Коломенская, 13.
Шедлинг Макс. Юл. Союза Связи, 17.
— Феликс Максим. Преп. Пр. 25 Октября, 82.
Шедлинг-Кюпфер Ел. Павл. Преп. Пр. 25 Окт., 82.
Шедлих Никл. Богд. Счетов. Герцена, 17.
Шедровицкий Солом. Григ. Зав. лабор. Мойка, 99.
Шеин Абр. Бор. «Коммун. Банк». Блохина, 25, т. 164-11.
— Викт. Петр. Пом. Команд. Лермонтовский, 54.
Шейбухов Ал-др Степ. Чл. Петросовета, предс. союза водник. В. О., 17 л., 28, т. 581-28.
Шейде Влад. Роберт. Военком. «ПОВИС». В. О., 9 л., 48.
Шейдин Исаак Бор. Зав. типогр. Пр. 25 Окт., 88.
— Леон. Ероф. Инж. Троицкая, 15, т. 149-12.
Шейкин Ив. Никл. «Управ. гор. ж. д.». Песочная, 76, т. 541-82.
Шейкман Руф. Солом. Влад. конт. Некрасова, 60.
Шейн Абр. Зелик. Влад. маг. Нахимсона, 19.
— Ал-др Фед. Чл. Петросовета, «С.-З. ж. д.». Моховая, 5, т. 564-17, д. т. 190-96.
— Ал-ей Дм. В. О., 6 л., 5.
— Ал-ей Ив. В. О., 8 л., 9, т. 558-39.
— Гета Бор. Влад. маг. Троицкая, 27.
— Гилем Мовш. «Правды», 20.
— Сара Изр. Торг. Колпинская, 15.
Шейна Пелаг. Фед. Чл. Петросовета. Моховая, 5, т. 190-96.
Шейнберг Дав. Самойл. Мытнинская наб., 5.
— Дав. Сам. Чл. Петросовета. В. О., Пр. Пролетарской Победы, 60.
— Сам. Марк. Художн. Декабр. Рылеева, 20.
Шейнблат Савел. Дав. Юрист. Греческий, 11.
Шейндиковский Вяч. Иос. Инсп. Международный, 16.
Шейндмин Бор. Влад. Международный, 39, т. 189-82.
Шейнер Ал-др Павл. Влад. парикм. Пр. К. Либкнехта, 45.
Шейнесон Марк. Герм. Счетов. 10 Советская, 17-а.
Шейнин Ал-др Карл. «Окт. ж. д.». Саперный пер., 19.
— Григ. Абр. «О-во Рудметалторг». 3 Советская, 7.
— Сам. Абр. Влад. маг. Новый пер., 4.
Шейнис Исаак Изм. Арт. Лермонтовский, 10.
Шейнкер Арнол. Вениам. Врач. 9 Красноармейская, 13, т. 573-92.
Шейнман Мих. Влад. «Петротекстиль», чл. колл. защ. Фонтанная, 3.
Шейнтух Ан. Наум. Контрол. Кан. пис. Грибоедова, 30.
Шейнцвит Ив. Льв. Инж. Красноармейская, 14.
— Серг. Ив. Инж. Свечной пер., 3.
Шейтер Конст. Петр. Влад. маст. В. О., 8 лин., 53.
Шейтлис Сарра Зах. Врач. Жуковского, 20.
Шейтовицкий Мих. Як. Преп. Марата, 27.
Шейф Людв. Людв. «Резин. трест». Блохина, 4-а.
Шейход Исаак Еф. Бухг. Жуковского, 20.
Шейхтман Иос. Ил. Влад. маст. Жуковского, 59.

Шелавин Конст. Ив. Зам. редакт. «Петр. Правды», чл. Петросовета. В. О., 4 л., 39, т. 140-54.
Шелагуров Тит Вас. Отв. торг. служ. Смоленская, 3.
Шелаев Арн. Ив. Зав. арчаст. Пр. с. Смоленского, 25.
— Ив. Фед. Бухг. Кирочная, 32.
— Мих. Ив. Н-к мобч. Зверинская, 32.
Шеламов Ив. Ив. Коломенская, 13.
Шелапаев Ал-др Ал-еев. Торг. Комиссаровская, 34.
Шелашев Андр. Адриан. «ГОЗ». Прибытковская, 10.
Шеленшкевич Каз. Стан. Международный, 18, т. 142-85.
Шелепин Ив. Павл. Каляева, 7.
Шелепугин Ал-др Парф. Чл. Петросовета. Филологическ. пер., 3, т. 566-36.
— Ив. Никл. Торг. П. С., Морской, 17.
— Никл. Клемант. Торг. Социалистическая, 10.
Шелестяк Як. Арт. «Гимз». Слуцкого, 14.
Шелехов Дм. Алдр. Чертежн. Марата, 13.
— Петр Ив. Инстр. В. О., Пр. Пролет. Победы, 60.
Шелехова Вера Петр. Врач. Моховая, 26.
Шелешкевич Каз. Стан. Международный, 18.
Шелкинг Мар. Эм. Театральн. пл., 16.
Шелко Ал-др Макс. «Петр. разгр. конт.». 1 ул. Дер. Бедноты, 38.
Шелкова Зин. Петр. Зав. курс. Серпуховская, 44.
Шелковникова Ал-дра Ал-еев. Бухг. 12 Красноармейская, 7.
Шелковский Ив. Осип. Уч. надз. милиц. Мойка, 13.
— Серг. Гавр. Арттехн. Порох., 3 л., 46.
Шеллер Ал-др Генр. Инж. Греческий, 12, т. 156-65.
Шеломов Анат. Вас. Тучкова наб., 10.
— Ал-др Бор. 3 Советская, 12.
— Ив. Вас. Нарвский, 9.
Шеломова Ал-дра Вас. Счетов. Фонтанка, 144.
Шелонин Пав. Ив. Пр. Юн. Пролетария, 31.
— Петр Петр. Вет. врач. 3 Июля, 111.
Шелухин Ал-ей Вас. «Петроток». Калашниковская наб., 46.
— Влад. Ив. Конная, 12.
Шелухина-Жданова Ел. Леонт. Врач. Советский, 37.
Шелухо-Ольшевский Ант. Ос. Предтеченская, 5.
Шелькинг Мар. Эм. «Кр. Окт.», Театральная, пл., 16.
Шельтинга Ол. Ал-др. Преп. В. О., 8 л., 43.
Шеляговский Феоф. Еф. Бухг. В. О., 3 л., 16.
Шеляпин Ал-др Никл. Счетов. 10 Советская, 9.
— Ал-ей Вас. Служ. рел. культа. Марата, 22.
— Евг. Никл. «Петролес». Пр. Юн. Пролетария, 27.
— Степ. Мих. Зав. почт. отд. Лесной, Инст.
— Фед. Павл. Воинова, 68.
Шеляховский Конст. Ив. 7 Советская, 28.
Шеманина Ек. Ив. Счетов. Комиссаровская, 55.
Шеманский Анат. Дм. писат. Колокольная, 11.
Шеметова Праск. Артем. Чл. Петросовета. Красных Зорь, 26.
Шемучев Вас. Ив. Касс. Полозовая, 4.
Шемякин Ал-ей Ил. Советский, 45.
— Никл. Никл. Надз. исправд. Подольская, 8.
Шемякина Нина Петр. Акуш. Серпуховская, 4.
Шемяткина Клавд. Як. Арт. Лиговская, 63.
Шенберг Георг. Густ. Проф. Нижегородская, 23.
— Мар. Эд. Преп. Пр. Мурзинки, 60.
Шенбергер Исаак Григ. Пушкинская, 15, т. 549-38.
Шенбяк Як. Фед. Зам. упр. зав. Московское шоссе, 3.
Шенвиц Янина Мориц. Врач. М. Под'яческая, 8.
Шенгемья Никл. Серап. Пр. 25 Окт., 82.
Шенгер-Крестовникова Нат. Рудол. Врач. Кр. Зорь, 32-а.
Шендельман Петр Льв. Гоголя, 6.
Шендило Стеф. Вас. Чл. местк. Демидов пер., 1.
Шендорович Еф. Моис. Зав. скл. Волково, Ново-Михайловская, 54.
— Иосель Мовш. Коломенская, 32, т. 543-75.
Шене Ал-др Ив. Бухг. Боровая, 8.
— Ал-др Эдуар. Бухг. Б. Под'яческая, 36.
— Вас. Ив. Архит., «Петротекстиль». Крест. О-в, Ольгина, 16.
— Карл. Ив. Врач. Греческий, 23, т. 567-17.
Шенец Андр. Фед. Юрист. В. О., 12 л., 11.
— Мар. Ив. В. О., 12 л., 11.
Шенин Серг. Степ. Предс. завк. Очаковская, 5.
Шенкен-Волков Георг. Никл. Касс. Советский, 24.
Шенкман Дав. Иос. Врач. Перекупной пер., 12.
— Ал-др. Тим. Преп. Красная, 31.
— Ал-др Тим. «О-во Мироведения». Союза Связи, 20.
Шенников Ал-др Петр. Преп. Лесной, Институтский, 5.
Шенрок Ал-др Мих. Физик. В. О., 16 линия, 9.
Шентяков Ювен. Петр. Инсп. Пис. Писарева, 10.
Шенфану Як. Григ. Врач. Пушкинская, 11.
Шенфельдер Над. Конст. Пр. Юн. Пролетария, 39.
— Юзефа Франц. Акуш. Нарвский, 25.
Шеншин Всев. Парм. Инсп. Зверинская, 7.
Шеньян Як. Фед. Чл. Петросовета, зав. «Электросила». Московское шоссе, 3, т.т. 129-58 и 181-63.
Шепелев Леонид Ал-др. «Упр. Окт. ж. д.». Жукова, 33, т. 159-67.
— Никл. Мих. Упр. рынк. Пр. Володарского, 44.
Шепеленко Праск. Гавр. Врач. Пр. К. Либкнехта, 40.
Шепилевский Анат. Ал-еев. Врач. Некрасова, 56.
Шепсенволь Абр. Евнов. Врач. Д. Волково, Волковский, 38.
Шептовицкий Мих. Як. Юрист. Марата, 39.
Шепурев Ив. Еф. Б. Гребецкая, 28.
Шепуто Ант. Ал-др. Воспит. Б. Зеленина, 20.
Шепф Влад. Густ. Пр. 25 Октября, 84.
— Карл. Людв. Бухг. Красных Зорь, 20.
Шепшелева Мар. Иос. Чл. Петросовета, предс. фабк. Ярославская, 13, т. 527-66.
Шепырев Влад. Валер. В. О., Средний, 55.
— Конст. Фед. Счетов. Тверская, 3.
— Фед. Ег. Торг. Марата, 70.
Шепырева Ел. Ос. Стат. Пушкарская, 24.
Шер Вульф Срул. Коломенская, 35.
Шер-Вайнберг Фрима Юд. Врач. Максимилиановский пер., 3.
Шерабашев Никл. Серг. «Торг.-пром. О-во Взаимн. Кред.». Социалистическая, 5, т. 143-61.
Шервуд Леонид Влад. Преп. Сазоновская, 15.
Шергин Мих. Иранеев. Инсп. Пр. Володарского, 34.
Шередеко Андр. Ром. Песочная, 41.
Шерель Хайка Рувимов. Влад. пек. Екатерингофский, 20.
Шеремет Фед. Ал-еев. Экспед. В. О., 13 л., 31-б.
Шереметьева Мар. Никл. Счетов. Лиговка, 133.
Шерер Адол. Ив. Инж. Фонтанка, 56.
Шерешев Влад. Арт. Лабораторное шоссе, 2.
Шерешевская Ел. Григ. Научн. сотр. Советский, 26.
Шерешевский Абр. Исаак. Врач. Лиговская, 59, т. 177-57.
— Вал. Григ. Гоголя, 13.
— Мих. Григ. «Торг. Палата». Советский, 26.
Шерин Никл. Ал-еев. Чл. Петросовета. Пет. Лаврова, 23.
Шершов Ал-др Павл. Пр. Красн. Командиров, т. 166-78.
Шерк Исаак Сем. Влад. маст. Лесной пр., 13.
Шеркови Ал-др Юл. Чл. Петросовета. Пр. 25 Окт., 166, т. 550-88.
Шерман Авг. Григ. Влад. маст. Марата, 70-а.
— Калер. Викт. Арт. Жуковского, 49.
— Кс. Павл. Счетов. Шамшевая, 10.
— Липман Гиршев. Торг. Ср. Под'яческая, 13.
— Марк Григ. Бухг. Люблинск. пер., 8.
— Мирон Серг. Врач. Восстания, 2.
— Мих. Григ. Врач. Свечной пер., 16, т. 551-28.
— Як. Абр. Торг. Шамшева, 10.
Шерн Як. Мих. Счетов. Загородный, 14.
Шернспец Никл. Порф. Колпинск., 17.
Шеров Петр Григ. Бухг. 3 Июля, 97.
Шеронков Фед. Фед. Влад. парикм. Раз'езжая, 42.
Шеронова Люб. Ал-еев. Преп. 10 Советская, 16.
Шерохин Никл. Федот. Инсп. Кр. Зорь, 44, т. 571-00.
Шерстнев Вас. Абр. Пом. архит. Рузовская, 3.
— Григ. Мих. В. О., 3 л., 52
— Конст. Никл. «Райоткомхоз». Романовская, 62.
Шерстнева Пелаг. Зинов. Акуш. Свечной пер., 25.
Шерстобаев Никл. Як. Инж. Советский, 37.
Шерстобитова Ол. Мих. Преп. Языков пер., 27.
Шерхебнев Фед. Ив. Упр. конт. Лифляндская, 2.
Шерчков Серг. Мих. Надз. исправд. Глазовая, 20.
Шершень Мих. Макс. Зав. шк. Комп Чайковского, 3.
Шершнев Ив. Ал-еев. Зав. рестор. Пр. Нахимсона, 5.
Шершов Ал-др Павл. «В.-Морск. Акад.». Пр. Красн. Командиров, 7, т. 166-78.
Шестаков Дм. Мих. Екатерингофский, 93.
— Никл. Ион. «Фабгознак». Фонтанка, 144.
— Петр Ив. Проф. Комп. Чайковского, 42.
Шестакова Ал-дра Никл. Врач. Екатерингофский, 3.
— Ант. Тим. Врач. Карповка, 19.
— Ел. Мих. Предс. местк. Верейская, 23.
— Елиз. Никиф. Акуш. В. О., 14 л., 37.
— Мар. Мих. Акуш. Смоленская, 1.
— Юл. Ив. Стат. В. О., 5 л., 18.
Шестакова-Радике Ан. Мих. Врач. Верейская, 23.
Шестаковская Тат. Мих. Касс. Б. Пушкарская, 34.
Шестацкий Евг. Кляник. Климов пер., 5.
Шестериков Мих. Фед. Ад'ют. Лермонтовский, 54.
— Никл. Андр. Преп. Казанская, 31.

Шестеряков Вас. Конст. Агент. Кирочная, 19.
Шестопал Сем. Влад. «ПЕПО». Стеньки Разина, 1.
Шестопалов Никл. Зах. Предс. завк. Александровская, 7.
Шестукин Мих. Георг. Торг. В. О., 3 л., 10.
Шестунов Петр Мих. Делопр. Международный, 9.
Шестухин Ал-др Спирид. Пет. Лаврова, 50.
Шетеров Фед. Ег. Влад. пек. Марата, 70-а.
Шетинин Пав. Аф. «Рабкринпвобалт». Марата, 72.
Шетнер Влад. Петр. Влад. маг. Пр. 25 Окт., 104.
Шефер Ив. Ив. Крест. О-в, Белосельский пр., 6.
— Конст. Эд. «Севзапгосстрой». Кронверкский, 59, т. 147-63.
— Сусан. Як. Акуш. Кр. Зорь, 18.
— Як. Ив. Чл. Петросовета, нач. автобазы. Комиссаровская, 65, т. 559-66.
Шефф Мих. Ад. Фонтанка, 165.
Шеффановский Ал-др Герм. Преп. Блохина, 14-а.
Шеффер Викт. Никл. Преп. Загородный, 42.
— Мих. Ганс. Чл. Петросовета, ст. инсп. Петр. Там. Окр. Пр. 25 Октября, 11, т. 163-90.
— Петр Никл. Дир. муз. Госактеатров. Инженерная, 4.
Шехет Ниссон Дав. «Окт. ж. д.». Международный, 30.
Шеховцов Андр. Мих. Касс. Колпинск., 2.
Шехонин Ал-др Ал-еев. Инж. Б. Зеленина, 9.
Шехтер Ал-дра Мих. Пр. 25 Окт., 23, т. 139-37.
— Бор. Еф. Зав. инстр.-ревиз. отд. Петрогубсуда. Комп. Чайковского, 77, т. 178-46.
— Венед. Ал-др. Чл. Тов. Биржи. Кр. Курсанта, 25, т. 174-23.
— Вениам. Сем. Уполн. «Укрторг». Пр. 25 Окт., 23, т. 139-37.
— Исид. Ал-др. Упр. ф-ки «Красное Знамя». Красного Курсанта, 25.
— Наум Шлом. Зубн. врач. 3 Июля, 92.
Шехтман Ек. Абр. Зубн. врач. Колокольная, 6.
— Иос. Ил. Влад. маст. Жуковского, 59.
— Лев Сам. «П. Г. О. Н. О.». Усачев пер., 5.
— Мих. Лаз. Зубн. врач. Колокольная, 6.
Шешин Вас. Ив. «Ф-ка им. Зиновьева». В. О., Веры Слуцкой, 70.
— Никл. Ив. Влад. маг. Восстания, 51, т. 528-81.
Шибаев Ал-др Ал-еев. Чл. Петросовета. Ярославская, 4, т. 133-54.
— Ал-др Макс. Орган. колл. Речка Монастырка, 1.
— Вас. Петр. Гулярная, 18.
— Никан. Никанд. 5 Советская, 21.
— Никл. Дм. Торг. Толмачева, 5.
— Пав. Ал-еев. Торг. Кан. пис. Грибоедова, 89.
— Пав. Як. Дек. Рылеева, 39.
Шибакин Ив. Дм. Влад. маст. Жукова, 8-б.
Шибалов Фед. Мих. Техн. Крест. О-в, Сергиевская, 23.
Шибанова Ан. Ив. Зав. скл. Бронницкая, 15.
— Мар. Прокоф. Акуш. Басков пер., 39.
Шигаева Евг. Мих. Фаб. «Рабочий». Пр. с. Смоленского, 42.
— Мар. Фед. Преп. Гулярная, 25.
Шигаревский Ал-др Серг. Чл. Петросовета, зав. отд. «Пепо». Ракова, 10, т. 132-75.
Шигорина-Соболева Нина Петр. Арт. Пр. Володарского, 24.
Шидловская Ванда Меч. Красная, 46.
Шидловский Георг. Никл. Пом. прокур., чл. Петросовета. 7 Красноармейская, 30, т. 154-16.
— Ив. Викент. Достоевского, 22.
— Конст. Владисл. Скороходова, 21.
— Мих. Ад. Чл. Петросовета. Пр. Бенуа, молочная ферма.
— Пав. Фед. Агрон. Моховая, 18, т. 130-06.
Шидрин Гавр. Павл. Влад. маг. Некрасова, 17.
Шизитин Фед. Петр. Торг. 7 Советская, 30.
Шик Ал-др Сав. Зав. общежит. В. О., Малый, 48.
— Арон Ос. Предс. «Жиртреста», чл. Петросовета. Загородный, 9, т. 183-62, сл. т. 564-18.
— Ил. Герм. Зубн. врач. Некрасова, 1.
— Лев Савел. Зубн. врач, зав. общежит. инв. В. О., 7 л., 42, т. 158-93.
— Серг. Як. Чл. фонд. биржи. Красн. Зорь, 26, т. 555-64.
— Сол. Мих. Бухг. Казанская, 8.
Шиканова Сераф. Дм. «Губздравотдел». Саблинская, 15.
Шикин Ал-др Влад. Преп. Подольск., 39.
Шикунов Ив. Степ. Извозопром. Смоленский пер., 26.
Шикуц Фед. Ив. Торг. Красн. Конницы, 5.
Шиландер Альфред Авг. Зав. маст. «Кр. Треугольник». Мал. Мастерская, 11.
Шиле Вольгант Андр. Врач. Красная, 18.
Шилейко Ан. Андр. Фонтанка, 18.
— Влад. Каз. Наб. 9 Янв., (1905 г.), 6.
— Соф. Андр. Преп. Лермонтовский, 10.
Шиленков Мих. Вас. Преп. Красн. Курсанта, 33.
Шилин Ал-др Еф. Артнадз. Пр. Ленина, 15.
— Дм. Никл. Фонтанка, 10.
— Мих. Никл. Зав. скл. Крест. остр., Ольгинская л., 9.
— Никита Никиф. «Петрукрайон». Б. Посадская, 5.
— Никл. Фед. Юрист. Зодч. Росси, 1.
— Пав. Никл. Фонтанка, 10.
— Як. Вас. Врач. Л. Толстого, 1.
Шилкин Дм. Серг. Казнач. В. О., 12 л., 11.
— Ег. Куз. Торг. Комиссаровская, 58.
— Ив. Еф. Переяславская, 1.
— Никл. Никл. «Петроток». Гоголя, 12.
Шиллер Вера Леонид. Врач. Бронницкая, 14-а.
— Иоган Ян. Влад. маст., В. О., 3 л., 18.
— Над. Никл. Врач. Полюстрово, Николаевский, 27, т. 145-94.
— Никл. Никл. Воспит. Марата, 27.
Шиллинг Вера Мих. Красн. Конницы, 12.
Шиллингер Иос. Моис. Преп. Моховая, 10.
— Ол. Мих. Режисс. Моховая, 10.
Шиллинговский Пав. Ал-др. Проф. В. О., Тучков пер., 11.
Шилобоков Тих. Фед. «Водолазбаза». В. О., 2 л., 13.
Шилов Ал-др Арон. Деминская, 9.
— Ал-ей Ал-еев. «Центрархив». Колпинская, 17.
— Вас. Вас. Влад. бул. 3 Июля, 115.
— Вас. Корн. Счетов. Пр. 25 Окт., 110.
— Вас. Никл. Инж. В. О., 11 л., 52.
— Вас. Петр. «Пепо». Демидов пер., 15.
— Григ. Петр. Торг. В. О., 2 л., 43.
— Ив. Вас. Техн. Невск. заст., Московская, 16.
— Ив. Дм. Надз. исправд. Московская, 5.
— Ив. Ив. Влад. маг. Боровая, 30.
— Ив. Никит. В. О., 24 лин., 11.
— Ив. Петр. Влад. рест. В. О., 3 л., 36.
— Ив. Степ. Толмачева, 3.
— Мих. Никл. Бронницкая, 22.
— Мих. Павл. «Петроток». Невск. заст., Михайловск., 5.
— Никл. Никл. «Гранитоль». Некрасова, 58.
— Никл. Никл. Костромской, 56.
— Фед. Григ. Влад. маг. Жуковского, 3.
Шилова Ал-дра Андр. Торг. Глазова, 22.
— Ал-дра Вас. Врач. Пр. Бакунина, 33.
— Ан. Вас. Счетов. Пр. Бакунина, 33.
— Мар. Фед. Чл. Петросовета. Нижегородская, 31.
Шиловский Ал-др Гавр. «ПОВИС». Блохина, 25.
Шилон Ал-др Ант. Екатерингофский, 3.
Шильган Ярослав Ант. Музык. В. О., Веры Слуцкой, 10.
Шильган-Тони Анат. Ант. Врач. П. С., Малый, 36.
Шильде Герм. Карл. Пр. Мих. Архан., 23.
Шильдер Мих. Влад. Пет. Лаврова, 42.
Шильдкнехт Нат. Ал-др. Перовской, 12.
— Петр Никл. Художн. Крюков кан., 14.
Шильдкрут Влад. Абр. «Новтрестторг». Кирочная, 19, т. 175-57.
Шильников Пав. Ал-еев. Инж. Гулярная, 25.
Шильтис Уст. Юр. Пом. брандм. Загородный, 37.
Шиляев Никл. Зах. Фининсп. Кан. пис. Грибоедова, 30.
Шиляева Ал-дра Ефр. Арт. 5 Советская, 20.
Шималерев Конст. Вас. Торг. Фонтанка, 77.
Шиман Петр Ос. Чл. Петросовета. Герцена, 22, сл. т. 541-11.
Шиманец Мих. Ос. Счетов. Фонтанка, 43.
Шиманис Лид. Уст. Розенштейна, 37.
Шиманович Ал-др Вас. Международный, 30.
Шимановская Ел. Никл. Преп. Клинский, 21.
Шимановский Ант. Бор. Манежный, 7, т. 535-35.
— Викт. Владисл. «П. Г. О. Н. О.». Лиговская, 44.
Шиманская Жозеф. Ал-др. Арт. Глинки, 3.
Шиманский Анат. Дм. Преп. Колокольная, 11.
— Валер. Мих. Счетов. Ланск. шос., 2.
— Евг. Авг. Лабор. 8 Красноарм., 19.
— Юлиан Ал-др. Казанск., 36.
Шименков Ал-др Ал-др. Торг. Кирочная, 30.
Шимкевич Марг. Ант. Чл. «Волфилы». Серпуховская, 12.
— Мих. Влад. Редактор. Кирочная, 43-б.
Шимкович Каз. Ад. Чл. Петросовета. В. О., Пр. Пролет. Победы, 82, сл. т. 166-66.
— Степ. Матв. Зав. иностр. отд-нем, адм. п./о. адм. Отд. ПГИ. 12 Красноармейская, 19.
Шимкус Иос. Иос. «Упр. Окт. ж. д.». Лиговская, 44.
Шимолюнас Ант. Каз. Извозопром. Предтеченская, 43.
Шимонелис Иос. Людв. Пом. брандм. Комп. Чайковского, 49.
Шимонель Валерия Георг. Акуш. Железнодорожная, 54.
Шимхович Солом. Сам. чл. колл. защ. Лиговская, 63, т. 137-41.
Шингарева Ал-дра Ив. Врач. Рентгена, 5.
Шиндер Дав. Як. Предс. правл. «Ссудобанка». Б. Московская, 6, т. 159-04.
— Нат. Як. Врач. 7 Советская, 40.
Шиндер-Запечицкая Ида Як. Врач. 7 Советская, 40.
Шинкевич Стан. Каз. Касс. Красноармейская, 17-б.
Шинков Пав. Григ. 1 ул. Дер. Бедноты, 23.
Шиперман Ос. Ис. Пом. Зав. Отд. «Полигр». Моховая, 7.
Шиперович Влад. Як. Преп. К. Либкнехта, 102.
— Мих. Влад. Врач. Подольская, 29, т. 569-18.

Шиперская Ан. Конст. Врач. Кан. пис. Грибоедова, 160.
Шипилина Нат. Клемент. Бухг. Толмачева, 16.
Шипилло Бронисл. Игн. Научн. сотр. В. О., 4 л., 45.
— Бронисл. Юл. «Торг. Палата». Троицкая, 15, т. 575-72.
Шипило Мар. Фаустин. Врач. Л. Толстого, 1.
Шипилов Ал-ей Степ. Фотогр. Максимилиановский пер., 13.
— Степ. Петр. Агент. Пролетарский пер., 9.
Шипин Ив. Степ. Кооп. «Рабфаковуз». Мытнинская наб., 5.
Шипов Конст. Вас. Коломенская, 10, т. 150-75.
Шипова Секлетея Андр. Инсп. Марата, 66.
Шипулин Ив. Ив. Скороходова, 22, т. 185-77.
Шипунова Мар. Ал-др. Счетов. Манежный пер., 9.
Шипчинский Никл. Валент. «Консерватория». Песочная, 1.
Шир Оск. Иос. Агент. Казанская, 40.
Ширвиндт Сем. Льв. Врач. Советский, 47, т. 161-37.
Ширвис Ант. Авг. Арт. Зверинская, 36.
Ширев Евст. Вас. «Пепо». Тимофеевская, 22.
Ширенков Григ. Конст. «Комм. ломб.». Пролеткульта, 8.
Шириков Мих. Мих. Уполн. Правл. Арх. арт. Кам. о-в, Б. Аллея, 3.
Ширина Соф. Ал-др. Торг. Б. Посадская, 3.
Ширков Ал-др Кондр. Гагаринская, 34.
Ширман Раф. Шмер. Инсп. 8 Советская, 17.
Широк Фанни Евг. Стат. Прядильн., 12.
Широкий Влад. Фед. Преп. Некрасова, 14.
Широкин Ив. Тих. Торг. Сытнинская, 16.
Широких Пав. Ив. «Промбюро». Греческий, 12, т. 548-33.
Широков Вас. Влад. Бухг. Загородн., 15.
— Влад. Вас. Инсп. Можайская, 39.
— Влад. Никл. Торг. М. Охта, Мариинская, 12.
— Всев. Конст. Юрист. Пис. Писарева, 14.
— Ив. Як. 7 Красноармейская, 25.
— Мих. Мих. «Пепо». Зверинская, 44.
— Пав. Дм. «Роста». 10 Советская, 16.
— Петр Фед. Пряжка, 13, т. 573-28.
Широкова Евг. Вас. Арт. П. Ст., Вульфова, 39.
— Евг. Демент. Торг. 3 Июля, 77.
— Мар. Ал-др. Библиот. Братства, 3.
Широхов Георг. Матв. «Окт. ж. д.». Казанская, 47, т. 128-13.
Ширшов Дм. Ив. Проф. Некрасова, 7, т. 573-38.
— Серг. Ив. П. Ст. Плуталова, 2.
Ширягин Пав. Андр. Механ. Гавань, Карташихина, 45.
Ширяев Ал-др Викт. Арт. Зодч. Росси, 2.
— Ал-др Геннад. Преп. Загородный, 13.
— Андр. Ал-др. Арт. Зодч. Росси, 2.
— Бор. Як. Надз. исправд. Декабр. Пестеля, 14.
— Вас. Куз. Влад. чайн. С. Александровское, Николаевская, 11.
— Влад. Вас. Торг. Левашовский, 12.
— Григ. Ал-еев. Коменд. 4 Красноармейская, 18-а.
— Ил. Як. Агент. Дек. Пестеля, 14.
— Мих. Вас. Влад. маг. Фонтанка, 28.
— Никл. Вас. Делопр. П. С., Подковырова, 10.
— Фед. Никл. Учен. секр. Халтурина, 27.
Шистер Як. Ос. «Госпароходство». Пушкинская, 5.
Шителов Ал-ей Степ. Влад. маст. Максимилиановский пер., 13.
Шитиков Вас. Никл. Бухг. Пр. 25 Октября, 76.
Шитикова Валент. Григ. Счетов. Херсонская, 27.
Шиткина Мар. Мих. Чл. Петросовета. Пл. Воровского, 1 д. Советов. сл. т. 136-63.
Шитников Моис. Абр. Влад. маг. Комиссаровская, 64.
Шитов Ал-др Евстигн. Техн. Пр. 25 Окт., 77.
— Ив. Дм. Агент. Лахтинская, 8.
— Никл. Як. Управл. Кроншт. В. порт. В. О., 12 л., 19-а.
Шитт Эд. Вас. Торг. Мойка, 112.
Шиф Исай Моис. Бухг. П. С., Ропшинская, 4.
Шифер-Легран Ол. Влад. Пл. Воровского, 1 дом Советов.
Шифман Вениам. Бор. Преп. Надеждинская, 48.
Шифманович Лаз. Сам. «Турквоенкооп». Дек. Рылеева, 17, т. 174-30.
Шифрин Арон Моис. Юрист. 1 ул. Дер. Бедн., 30.
— Бор. Анис. Влад. маг. Демидов пер., 1.
— Эстер Гирш. Зубн. техн. Сенная пл., 13.
— Юр. Наум. Арт. Мастерская, 3.
— Як. Викт. Влад. маст. Восстания, 32.
Шифрина Ан. Моис. Зубн. врач. 1 ул. Дер. Бедн., 30.
— Эсфирь Леонт. Комп. Чайковского, 17, т. 132-92.
Шиффель Гавр. Пахус. Влад. маг. Пис. Белинского, 5.
— Рахиль Марк. Влад. маг. Пис. Белинского, 5.
Шифферс Елиз. Ал-др. Преп. Казанская, 6.
Шихин Серг. Мих. Влад. маст. Б. Гребецкая, 59, т. 537-36.
Шихирин Степ. Ив. «Петродревтрест». Малоохтенский, 126.
Шихов Никл. Мих. Бухг. Международный, 19.
Шихова Праск. Вас. «Севзапгосстрой». Блохина, 27.
Шиховцова Людм. Мих. Пр. К. Либкнехта, 88.
Шихуцкий Ив. Евг. Инж. Ватный о-в, 2.
Шиц Лейб. Меер. Влад. маст. Б. Под'яческая, 31.
— Тат. Мих. «Гимз». 10 Советская, 10.
Шишагин Ал-др Ив. Преп. Фонтанка, 55.
Шишаев Сем. Петр. Арсенальная, 9.
Шишакова Ел. Конст. Физ. В. О., 6 л., 11.
Шишанкин Мих. Ал-еев. Касс. 5 Советская, 47.
Шишелов Лаврент. Павл. «П. П. П. С.». Международный, 19-а.
Шишенин Никл. Ал-др. Влад. маст. Тамбовская, 26.
Шишикина Мар. Фед. Счетов. Б. Белозерская, 10.
Шишкевич Иуст. Амвр. Завцентель. Крюков кан., 14, т. 527-79.
Шишкин Вас. Вас. Пр. Маклина, 24, т. 528-00.
— Влад. Кондр. Уч. надзир. Пр. 25 Октября, 90.
— Влад. Мак. Лермонтовский, 7, т. 560-85.
— Григ. Ив. Врач. Коломенская, 42.
— Дм. Вас. Торг. Раз'езжая, 19.
— Иллар Наз. «Мурм. ж. д.». Колокольная, 3.
— Мих. Фед. Таиров пер., 1.
— Никл. Ив. Торг. Кондратьевский, 23.
— Никл. Ив. Бухг. 3 Красноармейск., 10.
— Прокоп. Наз. Арт. Колокольная, 8.
Шишкина Ал-дра Ив. Чл. Петросовета. Союза Связи, 8, сл. т. 129-18.
— Ек. Ив. Преп. Удельная, Рашетова, 11.
— Ел. Георг. Удельная, Рашетова, 12.
— Зин. Ив. Контрол. Б. Охта, Панфилова, 24.
— Людм. Никл. Инж. Надеждинская, 33.
— Мар. Никл. «Педолог. инст.». Казанская, 3.
Шишкина-Явейн Поликсена Як. Врач. Ковенский пер., 16.
Шишко Клара Ромуал. Арт. Герцена, 26.
— Лев Петр. Проф. Международный, 26.
— Леонт. Петр. Загородный, 49.
— Серг. Фед. Врач. Комп. Чайковского, 30.
Шишков Вяч. Як. Писат. Толмачева, 18.
— Ив. Дм. Таб. ф-ка. Гончарная, 19.
— Ив. Макс. Касс. Цветочная, 6-а.
— Никл. Ив. Финаг. Горсткина, 2.
Шишковский Никл. Евг. «Пехшкола». Гатчинская, 1.
Шишлов Ал-др Ал-др. Торг. Столярный пер., 18.
— Никл. Никл. «Гос. Балт. парох.». Екатерингофский, 93.
Шишмарев Влад. Фед. Проф. В. О., 3 л., 10.
— Глеб Никл. 4 Советская, 13.
— Никл. Мих. Пр. К. Либкнехта, 36, т. 179-36.
— Серг. Як. Зав. кино. Пр. 25 Окт., 88.
Шишмарева Евг. Як. Управдел Дорпрофобра. Чернышев пер., 12.
Шишов Ал-др Ив. «С.-З. ж. д.». Лиговская, 125.
— Ал-др Мих. Арт. 8 Красноарм., 23.
— Мих. Серг. Зубн. врач. 8 Красноармейская, 23.
— Фед. Куз. 8 Красноармейская, 23.
Шишук Нина Филим. Зав. библ. В. О., 12 л., 65.
Шишунов Никл. Григ. Бухг. Пр. пис. Добролюбова, 7.
Шишунова Глаф. Ал-др. Влад. мебл. комн. Лиговская, 35.
Шиянова Варв. Ал-еев. Счетов. Пис. Писарева, 1.
Шкавера Григ. Лаврент. Пр. Карла Маркса, 7-а.
Шкавронский Петр Каз. Кронверкский, 33, т. 140-81.
Шкаде Вера Никл. Преп. В. О., 10 линия, 23.
Шкалин Вас. Ос. Влад. пек. Б. Охта, Чернавская, 15.
Шкануров Никл. Мих. Влад. пек. Предтеченская, 11.
Шкапина Ол. Никл. В. О., 5 лин., 68.
Шкапская Мар. Мих. Писат. Калинина, 11.
Шкапский Глеб Орест. Пом. дир. зав. Калинина, 11.
Шкаров Влад. Сем. Счетов. П. С., Ропшинская, 23.
Шкарук Вас. Прокоф. Агент. Новый пер., 4.
Шкателева Валент. Павл. Преп. Митавский пер., 3.
— Ксен. Павл. Руковод. Митавский пер., 3.
Шкваркин Петр Ив. Прораб. Пр. К. Либкнехта, 33.
Шкем Петр Мартын. Инсп. Крюков кан., 27.
Шкепаст Никл. Петр. «Севзапводпути». Мойка, 110.
Шкильнюк Мих. Каз. «Окт. ж. д.». Пр. 25 Окт., 137.
Шкитова Вера Ив. Кирочная, 48.
Шкловская Раиса Иос. Набережная, 1.
Шкловский Бор. Лаз. Влад. маст. Нов. дер., Набережная, 1.
— Викт. Бор. Чл. союза драм. писат. Мойка, 59.
— Як. Лаз. Влад. маг. Советский, 60.
Шклюров Ал-др Никл. Б. Казачий пер., 5.
Шкляр Вера Павл. Красн. Зорь, 38, т. 554-56.
Шкляревская Мар. Ант. Влад. маст. Б Пушкарская, 34-а.

Шклярик Ив. Як. Счетов. Дровяной пер., 3.
Шкляринский Арнол. Бор. Лабор. Коломенская, 1.
Шкляров Иуда Кафел. Торг. Марата, 25.
Шкодзинский Петр Ал-др. Зав. личн. сост. Международный, 118.
Школла Исаак Наум. Арт. Павловская, 14.
Школьник Ал-др Бор. «Кр. Газета». Красная, 15.
— Иос. Солом. Петр. Отд. «Главнауки». Графский пер., 5, т. 179-54.
— Мар. Абр. Зубврач. Ново-Александровская, 10.
— Солом. Монс. Счетов. Троицкая, 18.
Школьников Мих. Григ. Зав. конт. Кр. Зорь, 19, т. 591-96.
Школьникова Рах. Бор. «ГИМЗ». Гусев пер., 5.
Шкрабов Мих. Еф. Влад. фотогр. Международный, 116.
Шкраев Влад. Корнил. Влад. маг. Загородный, 12.
Шкроб Серг. Ив. Юрист. Пр. с. Александровского, 50.
Шкубель Ол. Ант. В. О., Гавань, Остроумова, 8.
Шкуглов Ал-др Мих. Бухг. Пет. Лаврова, 2.
Шкунина Мар. Мих. Счетов. С'езжинская, 13.
Шкуренко Влад. Андр. П. С., Разночинная, 19-б.
Шкурник Монс. Бор. Бухг. Марата, 47.
— Филипп Бор. Фармац. Марата, 47, т. 568-02.
Шкутов Ив. Серг. Лиговская, 245.
Шлаканев Никит. Куз. Управдом. Новоладожская, 6.
Шлакат Соф. Ал-др. 4 Красноармейская, 18-б.
Шлапоберский Евг. Вениам. «Севзапкино». Кирочная, 18.
Шлезингер Марк Авг. Инж. М. Монетная, 5.
Шлезингер-Матусар Ел. Густ. Врач. Кр. Зорь, 29.
Шлеймович Ел. Ос. Торг. Достоевского, 12.
Шлейфер Георг. Георг. Фонтанка, 74.
— Монс. Марк. Агент. Загородный, 27.
— Сав. Як. Художн. Рентгена, 2.
Шлемберг Берт. Георг. Счетов. Пр. с. Володарского, 59.
Шленский Мих. Макс. Влад. маст. Казанская, 31.
Шлепов Конст. Еф. Преп. Демидов пер., 10.
Шлепфер Монс. Марк. Загородный, 27.
Шлесс Феликс Бор. Врач. Фонтанка, 137.
Шлидерман Амата Авг. Преп. В. О., 10 лин., 5.
— Луиза Авг. Преп. В. О., 10 лин., 5.
— Туллия Авг. Преп. В. О., 10 лин., 5.
Шлитер Ал-др Ал-др. Преп. Б. Зеленина, 14.
Шлиттер Фридр. Март. Фонтанка, 127.
Шлихтер Евг. Ив. Стат. П. С., С'езжинская, 26.
Шлихтинг Ал-др Авг. Торг. Гагаринская, 25.
Шлосберг Эсф. Бор. Научн. сотр. Бородинская, 15, т. 169-47.
Шлосс Лев Эд. Зав. скл. Жуковского, 49.
Шлуп Валент. Ив. Бухг. 1 ул. Дер. Бедн., 22.
Шлык Ив. Дав. Влад. маст. Петергофская, 5.
— Мих. Дав. Влад. маст. Петергофская, 5.
Шлыков Пав. Афан. Бухг. Восстания, 40.
Шлыкова Марфа Вас. Бухг. Гагаринская, 26.
Шляжис Елиз. Никит. Счетов. Фонарный пер., 12.
Шляков Бор. Конст. М. Посадская, 14.
— Вас. Ал-еев. Предс. Петроуездисполк. Подольская, 1, т. 567-18.
— Вас. Герас. Зав. р. «Доминик». Пр. 25 Октября, 140.
— Евст. Серг. Кан. пис. Грибоедова, 6, т. 184-07.
— Ив. Конст. Извозопром. Новосивковская, 16.
— Мих. Петр. Предс. правл. арт. Казанская, 8.
Шляктман Ек. Бор. Влад. маст. Пр. 25 Октября, 103.
Шляпин Ром. Ив. Преп. Моховая, 3.
Шляпоберский Исаак Ил. Влад. апт. Марата, 49.
— Як. Ил. Влад. маг. Стремянная, 19, т. 128-92.
Шляпошник Зурих Пейсах. Герцена, 26.
Шляхнер Аарон Бор. Влад. пек. Чернышев пер., 24.
Шмагина Праск. Мирон. Торг. Люблинский пер., 8.
Шмай Аврам Иос. Нач. брон. сил ПВО, чл. Петросовета. Пр. Юного Пролетария, 42, т. 559-74.
Шмакина Мар. Ал-еев. Счетов. Фонтанка, 144.
Шмаков Ив. Никл. Врач. Гончарная, 7, т. 143-86.
— Конст. Ег. Влад. маг. В. О., 1 л., 34.
— Конст. Ив. Предс. пр-ния кооп. раб. просв. Халтурина, 31, т. 563-26.
— Сам. Потап. Касс. Калашник. наб., 30.
Шмальцен Бор. Георг. Инж. 10 Советская, 17-а.
Шмалюк Ив. Серг. Музык. Каляева, 22.
Шмандт Кондр. Генр. Бухг. Пролетарский пер., 9.
Шманин Никл. Вас. Извозопром. Амбарная, 6.
Шманович Матв. Леонт. Арендат. Восстания, 20.
Шмаргонер Ал-дра Бор. Врач. В. О., 1 лин., 24.
Шмарин Мих. Мих. Энгельса, 8-б.
Шмаров Ал-др Фед. Чертежн. Минеральная, 9.
Шмарова Ан. Сем. Акуш. 3 Июля, 80.
— Ант. Мих. Пр. Огородникова, 52.
Шматко Ив. Елис. Врач. Фонтанка, 149.
Шматок Ираид. Дм. Преп. Невск. заст., Обуховск. ветка, 51.
Шмедков Ив. Ил. Песочная, 11.
Шмелев Ал-ей Арс. Фотогр. Кирилловская, 4.
— Бор. Вениам. 10 Советская, 19.
— Мих. Серг. Экспед. Моховая, 3.
— Петр Фрол. Бухг. Гатчинская, 14.
Шмелева Мар. Ксеноф. Пр. Красн. Командиров, 18.
— Нат. Серг. Акуш. Кирочная, 52.
— Нина Ал-еев. Управдом. Кирилловская, 4.
Шмеллинг Елиз. Вас. Преп. 8 Советская, 28.
Шмелович Пав. Леонт. Влад. типогр. Восстания, 20.
Шмельков Ал-др Никл. Техн. Б. Вульфова, 2-а.
— Фед. Степ. Фонтанка, 101, т. 536-05.
Шмерко Вера Исаевна. М. Посадская, 17.
— Исаак Абр. Инж. Комиссаровская, 25, т. 141-20.
Шмеркова Клара Як. Влад. маст. Жуковская, 26.
Шмеркович Иос. Як. Звенигородская, 22, т. 175-19.
Шмерлинг Абели Гирш. Троицкая, 29.
— Зин. Мих. Рецепт. Троицкая, 27, д. т. 575-57.
— Зин. Серг. Акуш. Рузовская, 23.
— Макс. Григ. «Откомхоз». Каляева, 13, т. 556-91.
— Монс. Вениам. Зубн. врач. Рузовская, 23.
Шмигельский Григ. Мих. Влад. маст. Пр. 25 Октября, 136.
Шмид Вера Ал-др. Гидрол. инст. В. О., Средний, 33.
Шмидт Авг. Карл. Суфлер. Советский, 39.
— Ал-др Ал-др. Бухг. Геслеровский пер., 27.
— Ал-др Ал-др. Инж. Шоссе Революции, 66.
— Ал-др Ал-др. Врач. Нижегородская, 31.
— Ал-др Никл. Оркестрант. Серпуховская, 14.
— Ал-дра Григ. Врач. Греческий, 25.
— Ал-ей Викт. Преп. Блохина, 4-а.
— Ан. Абр. Торг. Греческий, 25.
— Афан. Леонид. Художн. Международный, 65.
— Бениам. Льв. Влад. маг. Коломенская, 7.
— Вас. Юл. Бухг. Железнодорожная, 7.
— Вера Павл. «Росс. Публ. Библ.». Загородный, 28.
— Вильг. Амвр. Удельная, Алексеевская, 10.
— Влад. Ал-др. «Окт. ж. д.». Кирочная, 3.
— Вольд. Як. Тверская, 11.
— Джемс Альфр. Чл. Инст. ист. искусств. В. О., 18 лин., 15.
— Евг. Вильг. Врач. Театральная пл., 16.
— Евг. Густ. Зав. делопроизв. Тамокруга. Пушкинская, 11.
— Елиз. Амвр. Удельная, Алексеевская, 10.
— Ив. Ив. «Элмаштрест». Зверинская, 40.
— Ив. Ив. Бухг. Скороходова, 22, т. 160-24.
— Ив. Ив. Преп. Надеждинская, 14.
— Иос. Абр. Влад. маг. Коломенская, 3.
— Исаак Бор. Торг. Пр. Юн. Пролетария, 4.
— Людв. Людв. Преп. В. О., 3 лин., 24.
— Людв. Як. «Петролес». Моховая, 11, т. 531-40.
— Марпан Ив. Воспит. Пр. Красн. Командиров, 16.
— Мар. Карл. Преп. Пр. с. Смоленского, 43.
— Мих. Бор. Торг. Пет. Алексеева, 9.
— Мих. Бор. Торг. Демидов пер., 18.
— Мих. Георг. Счетов. Б. Белозерская, 8.
— Никл. Никл. Зав. конт. Б. Вульфова, 1.
— Никл. Никл. Касс. Максимилиановский, 4.
— Никл. Як. Сан. врач. Пр. с. Смоленского, 65.
— Оск. Георг. «Севзапгосстрой». Ульянова, 23.
— Пав. Юл. Пр. с. Мих. Архангела, 15.
— Паул. Ив. «Губздрав». Маклина, 60.
— Петр Юл. Проф. Пр. Майорова, 6.
— Роза Ром. Торг. Кан. пис. Грибоедова, 37.
— Роз. Франц. Преп. Пис. Белинского, 5.
— Соф. Фед. Школьный пер., 4.
— Стан. Ив. Преп. 7 Красноармейская, 30.
— Степ. Леонт. Бухг. Торговая, 13.
— Фридр. Ал-др. Врач. Нижегородская, 31.
— Элеон. Абр. Гатчинская, 10.
— Як. Никл. Техн. Достоевского, 27.
Шмидт-Баумгарт Зин. Ив. Прибытковская, 2.
Шмитгоф Влад. Георг. Арт. Пушкинская, 8, т. 191-00.

— Никл. Максим. Арт. Троицкая, 36.
Шмитт Ив. Ив. Надеждинская, 14.
Шмитц Берта Франц. Преп. Пр. 25 Октября, 32.
Шмольцен Бор. Георг. Инж. 10 Советская, 17-а.
Шморгонер Ал-др Бор. Врач. В. О., 1 лин., 24.
Шмуйлов Иос. Андр. Влад. парикм. Советский, 19.
Шмуйлович Наум Иос. Инж. Герцена, 21.
— Як. Ал-др. Агент. Звенигородская, 6, т. 582-45.
Шмуйлович-Шмуелевич Вольф Абр. Врач. Пр. Майорова, 4.
Шмуклер Мих. Ос. Моховая, 17.
Шмулевич Абр. Эльев. Врач. Пр. Майорова, 4.
— Петр Кронид. Инж. Бородинская, 6, т. 159-83.
Шмулович Лаз. Иос. Влад. маст. Марата, 2.
Шмуль Хаим Срул. Влад. маст. Кузнечный пер., 11.
Шмускес Эд. Никл. «Окт. ж. д.». 5 Красноармейская, 21, т. 543-40.
Шмутина Елиз. Фадд. Чл. Петросовета. В. О., 16 лин., 27.
Шмырев Ив. Ив. Чл. Петросовета. Опочинина, 47.
Шмыров Ив. Мих. Врач. Марата, 70-б.
Шнабель Ал-др Вас. Ревиз. Пр. 25 Октября, 132.
Шнайдер Ал-ей Афан. Арт. Климов пер., 4.
Шневлин Ол. Ал-др. Акуш. В. О., Веры Слуцкой, 40.
Шнее Арт. Карл. Лермонтовский, 49.
Шнеер Бор. Бор. Влад. маг. Надеждинская, 7.
Шнеерсон Наум Бор. Управл. апт. Наб. Жореса, 34, т. 567-19.
Шнейвейс Ел. Никл. Бухг. Раз'езжая, 31.
Шнейдер Ол. Григ. Массаж. Кан. пис. Грибоедова, 71.
— Гдаль Шмул. Влад. прач. Декабр. Пестеля, 8.
— Генн. Моис. Инсп. Социалистическая, 10.
— Дав. Влад. «Петроток». Жуковского, 24, т. 142-11.
— Двейра Мордух. Зубн. врач. Б. Пушкарская, 44.
— Иос. Петр. Чл. Тов. Биржи, «Татторг». Пл. Воровского, 1 дом Советов.
— Карл Карл. В. О., 9 лин., 56.
— Мориц Дав. Загородный, 31, т. 141-45.
— Никл. Григ. Арт. В. О., 10 л., 45.
— Никл. Густ. Некрасова, 25.
— Сем. Бор. Бухг. «ПЕПО. Гоголя, 7.
— Фанни Герм. Влад. маг. Пр. К. Либкнехта, 1.
— Эта Хаим. Торг. 7 Советская, 30.
Шнейдерман Бор. Меер. Часовщ. Советский, 7.
— Лев Иос. Бухг. Загородный, 40.
Шнельверт Иос. Хаим. Влад. маг. Загородный, 11.
Шнеринг Ел. Карл. Преп. Мойка, 15.
Шнес Соф. Исид. Врач. Геслеровский пер., 13.
Шнеур Евс. Айзик. Влад. маст. Можайская, 8.
— Мовш. Бор. Торг. Роменская, 4.
Шников Карл Григ. «Губ. отд. тр.». 1 ул. Дер. Бедн., 23.
Шнирман Ал-др Льв. Лабор. Пис. Писарева, 18.
— Исаак Ал-др. Врач. Казанская, 14.
— Мих. Льв. Врач. Пис. Писарева, 18.
Шнитин Вас. Ал-др. Чл. Тов. Биржи. Фонтанка, 87.
— Фед. Мих. Торг. Ново-Александровская, 3.
Шнитих Ал-ей Ал-др. Горсткина, 6.
Шнитке Викт. Савет. Влад. пивн. Коломенская, 7.
— Савел. Серг. «Петроток». Коломенская, 7.
Шниткинд Ил. Ром. Упр. апт. Нижегородская, 15.
Шнитко Андр. Петр. Делопр. Верейская, 11.
Шнитман Изр. Моис. Агент. Мохсвая, 6.
Шницер Марк Як. Помзав. шк. В. О., 9 лин., 34.
Шнука Андр. Ант. Чл. Петросовета. Тверская, 27.
Шнурков Мих. Кондр. Влад. маг. Гагаринская, 34.
Шнутина Евд. Фед. Комиссаровская, 47.
Шнырев Викт. Серг. Инж. В. О., 1 линия, 6.
Шнырова Мар. Фед. Касс. Большеохтенский, 106.
Шокальский Юл. Мих. Проф. Торговая, 27.
Шокигуев Ал-др Ив. Влад. бул. Козьмодемьяновский пер., 4.
Шокин Ал-др Дм. Сердобольская, 2-в.
Шолин Евг. Вас. Пр. 25 Окт., 154.
Шоллар Мар. Фед. Музык. Декабристов, 54.
Шолохов Нил Мих. Смотр. кладб. Канареечная, 2.
— Степ. Як. Торг. 3 Июля, 105.
Шолохова Агрип. Иоаник. Канареечная, 2.
Шолпо Ан. Андр. Счетов. Лиговская, 10.
Шольп Арк. Густ. Инж. Фонтанка, 105.
— Евг. Арк. «П. П. П. С.». Рузовская, 19.
Шольп-Горязина Над. Льв. «Промбюро». Рузовская, 19.
Шольц Бор. Евг. Чл. колл. защ. Пр. Володарского, 44.
— Георг. Карл. Тамбовская, 26, т. 563-17.
— Марг. Генр. Пр. Володарского, 44.
— Никл. Карл. Хим. Тамбовская, 26, т. 556-87.
— Эм. Эм. Музык. Фонарный пер., 3.
Шольце Всев. Фед. Инсп. Саперный, 10.
Шомов Ал-др Конст. «Петротекстиль». Обводный кан., 183, т. 144-42.
Шомович Ив. Витал. Пом. брандм. Энгельса, 16.
Шопот Ив. Ос. Делопр. Дегтярная, 31.
Шоппо-Грамматчикова Зин. Ал-др. Пиан. Коломенская, 44.
Шор Абр. Як. Кирочная, 24.
— Георг. Влад. Проф. Петропавловская, 8, т. 172-58.
— Марк Аарон. Зав. Торг.-Пром. Т-вом «Содействие». Некрасова, 8, т. 154-34.
Шорин Ал-др Фед. Зав. Радиоотд. Блохина, 2.
— Вас. Ив. Штаб ПВО, чл. Петросовета. Артиллерийская, 10, сл. т. 144-06, д. т. 175-85.
— Леонид Ив. «Петроток». Пр. 25 Октября, 153.
— Никл. Андр. Влад. маст. Пр. Энгельса, 92.
Шорников Ив. Арс. Влад. маст. Можайская, 27.
Шоронова Ек. Григ. Торг. Предтеченская, 53.
Шорохов Ал-др Андр. Чл. Центр. Райисполк., предс., рабк., чл. Петросовета. Герцена, 20, сл. т. 542-63.
— Ал-др Павл. «Откомхоз». Троицкая, 15.
— Вас. Серг. Агент. Рыбацкая, 4.
— Кир. Петр. Преп. Б. Пушкарская, 32.
— Петр Петр. Пушкарская, 32.
— Сем. Дм. Чл. Петросовета. Под'ездной, 44, сл. т. 147-05.
Шорохова Ал-дра Вас. Провиантская, 3.
Шортан Адель Никл. Акуш. Кузнечный пер., 2, т. 587-31.
— Елиз. Никл. Акуш. Кузнечный пер., 2, т. 587-31.
Шостаковский Евг. Дм. Можайская, 14.
Шостацкий Евг. Клет. Инсп. Климов пер., 5.
Шостаченко Над. Ал-еев. Арт. Загородный, 20.
Шосток Фейга Дав. Торг. Международный, 1.
Шоубе Ек. Ив. Н.-Александровская, 21.
— Стан. Дон. Н.-Александровская, 21.
Шохат Як. Ал-др. Проф. Кронверкский, 67.
Шохин Ал-ей Вас. Отв. торг. служ. Боровая, 3.
Шохмейстер Исаак Солом. «Промзаг». Карповский пер., 2-а, т. 134-26.
Шохоль Карп Ром. Зав. шк. Пр. 25 Октября, 176.
Шохор Натан Ис. Прозект. Кр. Зорь, 62, т. 554-43.
Шошемицкий Григ. Ив. Инж. Загородный, 23, т. 136-39.
Шощин Вас. Арс. Инж. Моховая, 14.
— Ив. Ал-еев. «Гои». Б. Пушкарская, 58-а.
— Мих. Мих. Ад'ют. Саперный пер., 21.
— Никл. Ал-еев. Библиот. Международный, 9.
Шошкина Клавд. Дм. «Откомхоз». Б. Белозерская, 18.
Шошков Пав. Никл. Казачий пер., 3.
Шошкова Раиса Ал-еев. Врач. В. О., 16 лин., 15.
Шпаковский Ал-др Ал-др. Инж. Некрасова, 60.
— Влад. Ос. Зверинская, 4.
— Ив. Мих. «Петроток». Фонтанка, 102, т. 147-79.
Шпанион Абр. Леонт. «ГИМЗ». Бульв. Профсоюзов, 3, т. 569-59.
Шпарак Бор. Абр. Чл. Тов. Биржи. Басков пер., 22.
Шпарковский Ал-др Мар. Конструкт. Кронверкский, 65-а.
Шпейер Эст. Зах. Счетов. Курляндская, 6.
Шпекман Ив. Григ. Бухг. Фонтанка, 74.
Шпекторов Иуда Бор. Влад. скл. Кан. пис. Грибоедова, 72.
— Сем. Сем. «Куат». Марата, 61.
Шпекторова-Бугунова Роз. Григ. Зубн. врач. Марата, 1.
Шпенев Ал-ей Ил. Торг. Сайкин пер., 14.
Шпеннеман Отт. Отт. Зав. «Кр. Звезда». П. С., Геслеровский пер., 4, т. 143-57.
Шпергазе Авг. Авг. Бухг. Комиссаровская, 36.
— Влад. Фед. Мойка, 82, т. 573-09.
— Лев Ив. Инж. эл. В. О., 5 лин., 16, т. 573-09.
— Фед. Авг. Бухг. Скороходова, 7.
Шперер Ал-др Эмм. Управдом. Скороходова, 22.
Шперк Густ. Эд. Инж. Восстания, 17.
Шперл Конст. Карл. Чл. Петросовета, пом. нач. Петроартскл. Советский, 60.
Шперлинг Лид. Мих. Преп. Пр. 25 Октября, 101.
Шпехтерев Иуда Бор. Торг. Кан. пис. Грибоедова, 72.
Шпиганович Мар. Вац. Инж. П. С., Дивенская, 8.
Шпигель Альфр. Альфр. Преп. 7 Советская, 4.
Шпигельглаз Цец. Абр. Зубврач. Коломенская, 33.
Шпилева Ел. Ег. «Гидрол. инст.». Социалистическая, 3.
Шпиллер Солом. Мих. Орг. РКСМ. Пр. Юн. Пролетария, 42.
Шпильбер Исид. Иос. Кан. пис. Грибоедова, 121.
Шпильберг Леоп. Март. Московск. шос., 8.
Шпильман Густ. Эм. Зав. «Межрабпом». Казанская, 40, т. 536-84.

— Солом. Бор. Торг. Сенная пл., 13.
Шпиндлер Як. Мих. «Мурм. ж. д.». 7 Советская, 16.
Шпирман Исаак Ал-др. Врач. Казанская, 14.
Шпиро Бернард Як. Инж. Марата, 30, т. 157-08.
Шпиц Ив. Ив. Бухг. Колокольная, 19.
Шпицберг Нат. Иппол. Акуш. Лиговская, 10.
Шпицер Мих. Як. Торг. В. О., Средний, 35.
Шполянский Григ. Моис. Врач. Перовской, 14.
— Меер Изр. Врач. Б. Пушкарская, 56.
Шпринг Ал-др Вас. Пом. бухг. Лахтинская, 25.
— Мар. Серг. Акуш. Б. Разночинная, 16.
Шпрингер Эд. Конст. «Губстрах». Бородинская, 2.
Шпринцин Григ. Эмман. Зубн. врач. Декабристов, 17.
Шпринцина Роз. Ил. Зубн. врач. Декабристов, 17.
Шприц Вас. Мих. «Мурм. ж. д.». Гулярная, 18.
Шпуга Конст. Мих. В. О., Академический пер., 5.
Шпунгин Калм. Лейб. Врач. Достоевского, 18.
Шпынев Фед. Ив. «Хлебопродукт». Пр. 25 Октября, 32, т. 575-98.
Шрадер Солом. Льв. Корресп. В. О., 8 л., 9, т. 558-39.
Шрайхман Влад. Еф. Инж. Тимофеевская, 22.
Шрамков Евг. Георг. Лаборант. Лесной, Политехн. инст., Професс. дом.
Шрамкова Анаст. Григ. Счетов. Комиссаровская, 33.
Шрамм Влад. Альб. «Аркос». Театральная пл., 12.
Шрамченко Влад. Влад. Фининсп. Плуталова, 2.
Шрафслан Иос. Шахн. Торг. Фонтанка, 11.
Шредер Анаст. Ал-еев. Преп. Костромская, 6.
Шрейбер Георг. Як. Кр. Курсанта, 8.
— Лаз. Як. Врач. Пис. Чернышевского, 17.
— Марта Карл. Б. Зеленина, 9.
— Сем. Еф. Врач. Пр. Красн. Командиров, 7, т. 156-66.
— Фрид. Фрид. Контрол. Международный, 13.
Шрейберг Лев Як. Кирочная, 27, т. 158-63.
Шрейдер Георг. Георг. Музык. Пр. Нахимсона, 13.
— Люб. Мих. Преп. Можайская, 39.
— Хася Дав. Влад. маг. Мытнинская, 13.
Шрекник Ал-др Евг. Счетов. Мойка, 91.
Шренцель Анат. Никл. Инж. Моховая, 23, т. 128-71.
— Георг. Никл. Чертежн. Заячий пер., 7.
Шретер Ант. Викт. Музык. Декабристов, 56.
— Влад. Никл. Зав. эл. ст. В. О., 11 л., 12.
— Отт. Викт. Инж. Декабристов, 56.
Шреттер Влад. Руд. Нач. упр. сланц. пр. Карповка, 20, т. 146-59.
Шриро Нисон Сам. Бухг. Полтавская, 5.
— Соф. Сам. Зубн. врач. В. О., 4 л. 21.
Штагер Вит. Вас. Инж. Кронверкск., 23.
— Влад. Вас. Инж. Кр. Зорь, 26, т. 150-17.
Штадина Пелаг. Петр. Стат. В. О., Веры Слуцкой, 82.
Штадлендер Григ. Вас. Влад. маг. Глазовая, 15.
Штаерман Мих. Як. Инж. Декабр. Пестеля, 5, т. 147-73.
Штак Ал-др Ал-др. Бухг. Пр. Майорова, 7.
Штакельберг Ал-дра Ал-др. Врач. 8 Советская, 35.
— Ив. Ив. Преп. Рузовская, 13.
— Макс. Карл. Чл. колл. защ. Кр. Связи, 5, т. 581-38.
Штакельберг-Попова Ан. Фед. Научн. сотр. Рузовская, 13.
Штакельберг - Ушакова Ал-дра Ал-др. Сан. врач. 8 Советская, 35.
Штаккельберг Ал-др Алдр. В. О., 7 л., 2.
Шталь Ал-др. Викт. В. О., 11 л., 6.
— Ал-др Як. Инж. Пр. Володарск., 24.
— Ант. Ант. Инсп. Стеньки Разина, 7.
— Влад. Арк. Инж. Фонтанка, 183.
— Ольга Ал-еев. Бухг. Фонтанка, 183.
Шталь-Шредер Карл Карл. Зубн. врач. Пр. Майорова, 7.
Штальберг Влад. Павл. Инстр. Моховая, 22.
— Карл Як. Фонтанка, 64.
Штамм Ан. Кирил. Преп. В. О., 9 л., 6.
— Арнол. Роб. Проф. Лесной, Новосильцева, 1.
— Мих. Исид. Товаровед. Пр. 25 Октября, 25.
Штанге Ал-др Ал-др. Чл. сов. «Кустарь-Кредит». Кронверкский, 20.
— Алекс. Эдуард. «Пенькотрест». Кан. им. Круништейна, 27.
Штангль Ян Вяч. Нач. Воен. Шк. П. С., Б. Гребецкая, 18.
Штандке Карл Авг. Чертежн. Марата, 42.
Штауде Нина Мих. «Астрон. О-во». Торговая, 25.
Штегман Вильма Карл. Кан. пис. Грибоедова, 52.
— Дагм. Ад. Бухг. Сенная пл., 13.
Штеголин Григ. Ал-еев. Бухг. Лермонтовский, 55.
Штейдерман Иос. Абр. Влад. маст. Пр. Нахимсона, 13.
Штейерт Берта Влад. Преп. С'еззжинская, 29.
Штейман Абр. Зилик. Провиз. Марата, 47.
Штейн Ал-др Конст. Врач. Казанская, 52, т. 173-29.
— Бор. Вениам. «Госпосредник», чл. Тов. Биржи. Кирочная, 24, т. 550-33.
— Викт. Мориц. Проф. Бородинская, 1, т. 148-78.
— Гавр. Як. Лермонтовский, 10.
— Евг. Агаф. Проф. Мойка, 15.
— Евг. Густ. Преп. Толмазов пер., 5.
— Еф. Наум. Гулярная, 18.
— Ив. Роб. «Машиностр. зав.». Московское шоссе, 5.
— Ил. Бор. Чл. правл. т-во «Труд», казн. Евр. Земел. О-ва. Кирочная, 24, т. 158-00.
— Ил. Вениам. Инж. Кирочная, 24, т. 158-00.
— Ил. Герм. Управл. зав. Пр. пис. Добролюбова, 1.
— Лев Юл. Зав. фин. отд. «Центросоюз». Некрасова, 58, т. 133-34.
— Никл. Фед. «Мурм. ж. д.». Тучкова наб., 18.
— Роб. Генр. Бухг. 8 Советская, 17.
— Соф. Ал-др. Врач. Красн. Зорь, 20.
— Шанна Наум. Стат. В. О., 5 л., 66.
— Як. Мирон. «Губотдтр». Пл. Воровского, 1 дом Советов.
Штейнберг Ал-др Андр. Чл. колл. защ. 3 Июля, 70, т. 148-90.
— Ал-др Юр. Инж. Кан. пис. Грибоедова, 79.
— Арон Зах. В. О., 8 л., 43.
— Бася Як. Зубн. врач. Бронницкая, 15.
— Викт. Андр. Кан. Круништейна, 9.
— Влад. Герм. «В.-Морск. Акад.». В. О., 8 л., 53.
— Георг. Конст. «Кредкнижкооп». Звенигородская, 10.
— Елиз. Ив. Научн. сотр. В. О., 16 л., 75.
— Лев Григ. Врач. Пр. К. Либкн., 69-а.
— Лид. Ром. Воспит. Широакя, 18.
— Максим. Овсеев. Чл. инст. ист. искусств. Пр. Маклина, 26.
— Мар. Никл. Преображенская, 42.
— Пав. Никл. Зав. изд-вом. Можайская, 3.
— Сол. Хаимов. Фарм. Бронницкая, 15.
— Фриц Карл. Халтурина, 25.
— Як. Влад. Фотогр. Чехова, 3, т. 571-94.
— Як. Христ. Зав. отд. «Пепо». 7 Советская, 27, .т 147-28.
Штейнберг-Конецкая Люб. Дм. Арт. Кан. Круништейна, 9.
Штейнбок Лев Дав. Подольская, 9.
Штейнгауер Ал-др Льв. Нач. клуба. Пр. 25 Октября, 63.
— Гирш Шлем. Зуб. техн. Сенная, 13.
Штейнгель Никл. Никл. «УПИ». Звенигородская, 22.
Штейнер Ал-дра Ал-еев. Арт. В. О., Тучков пер., 14.
— Сам. Шахн. Влад. маг. Новый пер., 4.
Штейников Викт. Ил. Бухг. Кан. пис. Грибоедова, 97.
Штейнман Конст. Берн. Врач. Международный 17.
— Руд. Руд. Врач. В. О., Веры Слуцкой, 4.
Штейнмиллер Влад. Ад. Моховая, 44.
Штейнфельдт Пав. Ив. Влад. маст. Лиговская, 123.
Штейнцаг Исаак Дав. Зубн. врач. Фонтанка, 30.
Штейнцейг Абр. Дав. Врач. Социалистическая, 23.
Штейншнейдер Раиса Серг. Акуш. В. О., 9 л., 58.
Штекениус Леонид Евг. Новый пер., 4.
Штеллер Пав. Павл. «Гум». Комиссаровская, 9.
Штембер Эм. Льв. Арт. Казанская, 33.
Штемберг Георг. Конст. Преп. Звенигородская, 10.
Штенан Елиз. Юл. Преп. Пролеткульта, 3.
Штенберг Георг. Густ. Преп. Нижегородская, 23.
— Елиз. Ив. «Гос. Универс.». В. О., 16 л., 75.
Штенгель Нина Влад. Пр. Юн. Пролетария, 16.
Штенгер Янина Витал. Бухг. Фонтанка, 166.
Штер Ал-др Вас. Бухг. Колокольная, 14.
Штерке Мар. Мих. Влад. маст. Международный, 28.
Штерн Ал-др Вас. Чл. правл. Г. Э. К. Халтурина, 15, т. 180-91.
— Ал-др Стан. Ждановка, 3.
— Алида Ив. Преп. Невск. з., Обуховская ветка, 45.
— Георг. Эд. Некрасова, 60, т. 560-73.
— Герш Нухим. Зав. лабаз. 7 Красноармейская, 17.
— Мар. Мих. Влад. маг. Международный, 28.
— Над. Вас. Научн. сотр. В. О., 17 л., 20.
— Ол. Ал-др. Преп. Некрасова, 58.
Штерн-Фарбштейн Соф. Павл. Врач. 8 Советская, 24, т. 583-71.
Штернберг Абр. Як. Врач, дир. Гос. Туберк. Инст. Желябова, 19, т. 562-78.
— Арон Як. Врач. Желябова, 19, т. 562-78.
— Лев Як. Проф. В. О., наб. лейт. Шмидта, 1, т. 172-83.
— Овсей Аким. Зав. Сев.-Зап. Обл. конт. Гособ'един. «Ураласбест». Троицкая, 4.
— Савел. Як. Врач. Лиговская, 149, т. 568-34.
— Сарра Арк. Уч. хран. В. О., 7 л., 2.
Штернглуз Як. Арк. Врач. Желябова, 1.
Штернфельд Вера Герм. Врач. Фонтанка, 110.
Штерцер Мар. Никл. Инж. Пр. пис. Добролюбова, 21-а.

— Оск. Никл. «Откомхоз». Ольгинская, 8, т. 541-80.
— Феликс Никл. Лахтинская, 14.
— Эраст. Никл. Бухг. Крюков кан., 14.
Штехерт Адол. Лебр. Инж. Б. Гребецкая, 28.
Штибен Ек. Адол. Влад. пек. Казанская, 39.
Штиглиц Марта Петр. Делопр. Б. Под'яческая, 8.
— Никл. Никл. Врач. Б. Пушкарск., 67.
Штиглуз Дав. Солом. Макл. Саперный пер., 10, т. 131-56.
Штильман Наум Евс. Юрист. Некрасова, 48, т. 575-32.
Штим Альф. Густ. Провиз. В. О., Веры Слуцкой, 44.
Штипельман Ан. Як. Сотр. ред. кн. «Весь Петроград». В. О., Волховский пер., 3.
Штирмер Исай Иос. Влад. маг. Раз'езжая, 42.
Штирнбах Никл. Карл. Инстр. Блохина, 4-а.
Штифтар Нонна Фед. Врач. Херсонская, 19, т. 162-15.
Штоббе Эд. Генр. Настройщ. Красная, 44.
Штокмар Иоанна Ив. Инж. Детскосельская, 38.
— Леонид Серг. Нач. курс. Воинова, 60.
Штолин Степ. Еф. Торг. Балтийская, 62.
Штоль Ал-др Андр. 3 Июля 125.
— Евг. Юл. Преп. Соляной пер., 14.
Шторх Никл. Ив. Предс. Р. К. С. М. В. О., 11 л., 56-а.
Штофф Ал-др Абр. Торг. Колокольная, 7, т. 184-21.
— Никл. Ал-др. Зав. канц. Дегтярная, 1.
Штрайх Солом. Як. Писат. Загородн., 23.
Штрассенбург Ал-дра Ант. Преп. 2-ая ул. Дерев. Бедноты, 13.
— Стан. Каз. Арт. 2 ул. Деревенской Бедноты, 13.
Штраух Пав. Андр. «Губздравотд.». Гусев пер., 3.
— Филипп Ал-др. Врач. В. О., 6 л., 25.
Штрейс Альб. Иоан. «Губздрав». Пр. 25 Окт., 97.
Штремер Георг. Вас. Врач. Советский, 59.
Штрикер Влад. Эм. Пет. Лаврова, 13.
— Эм. Генр. Пет. Лаврова, 13.
Штробиндер Вера Ал-др. Преп. 6 Советская, 33.
Штром Ол. Ив. Библ. Некрасова, 8.
Штрум Клара Гитман. Чл. «Вольфилы». Мойка, 14.
Штуде Аньяна Карл. Массаж. В. О., 6 л., 25.
— Артур Конст. Торг. Кан. пис. Грибоедова, 27.
— Рене Артур. Влад. маг. Пр. 25 Октября, 34.
Штукатуров Ал-др Ос. Чл. правл. ТПО. Свечной пер., 3.
— Степ. Фед. Бухг. Нарвский, 29.
Штукин Ал-др Вас. Типогр. «Печатный Двор». Гатчинская, 26.
Штулкерц Петр Григ. Астроном. Советский, 27.
Штульмер Ида Сам. Влад. маг. Кан. пис. Грибоедова, 136.
Штумпф Влад. Влад. Преп. П. С., Розы Люксембург, 7.
— Влад. Георг. «Гранд-Отель». Гоголя, 18.
Штурбин Пав. Серг. Бухг. П. С., Малый, 71.
Штурц Анат. Никл. Лермонтовский, 16.
— Никл. Никл. Делопр. Марата, 55.
Штучков Бор. Евс. Влад. маст. Стачек, 71.
Штыбар Вас. Павл. Влад. парикм. Симбирская, 17.
Штыков Як. Вас. Смотр. здан. Дмитровский пер., 10.
Штюлерн Викт. Ром. Врач. Достоевского, 5.
Штюрмер Влад. Оскар. Бухг. С'езжинская, 29.
Штюрц Викт. Франц. Калькул. Чехова, 18.
Шу Соф. Евг. Инж. 2 ул. Дер. Бедн., 7.
— Фед. Фед. Проф. 2 ул. Дер. Бедн., 7, т. 184-47.
Шуберт Герм. Герм. Бухг. В. О., Греческий пер., 17.
Шубин Ал-др Ал-др. Преп. Марата, 50.
— Ал-др Вас. Счетов. Комиссаровская, 32.
— Вас. Ив. Касс. Столярный пер., 9.
— Георг. Филипп. Торг. 3 Советская, 24.
— Дм. Петр. Торг. Б. Московская, 4.
— Мих. Ив. Преп. Гончарная, 10.
— Никл. Степ. Зав. завод. Б. Охта, наб. Охты, 40, т. 531-38.
— Фед. Вас. Торг. Раз'езжая, 15.
Шубина Вера Вас. Влад. фотогр. 3 Июля, 49.
— Мар. Георг. Торг. Коммуны, 34.
Шубняк Ирмгард Фед. Клиническая, 3.
— Клеменс Франц. Военком, чл. Петросовета. Клиническая, 3, сл. т. 552-94.
Шубов Лев Абр. Влад. маст. Казанская, 39.
Шуваев Викт. Влад. Герцена, 39.
Шувакс Песя Шмул. Торг. 3 Июля, 32.
Шувалов Вас. Ив. «Дерутра». Глинки, 6.
— Влад. Арс. «Откомхоз». М. О., Киновеевская, 3.
— Георг. Никл. Марата, 62.
— Ив. Вас. Чл. Презид. Всеросс. Ассоц. пролет. пис. Пушкинская, 20.
— Ив. Ерм. Арт. Коломенская, 32.
— Ив. Фед. Бухг. Загородный, 27.
— Конст. Ал-др. «Петротекстиль». В. О., 2 л., 31.
— Никл. Ал-др. «Упр. Окт. ж. д.». Лиговская, 167.
— Никл. Ал-еев. Бухг. Тверская, 23.
— Никл. Ал-еев. В. О., Веры Слуцкой, 10.
— Петр Андр. Ревиз. 12 Красноармейская, 23.
— Петр Серг. Гражданская, 15.
— Фед. Никл. Влад. парикм. Троицкая, 23.
Шувалова Ек. Ив. «Губздрав». Калинина, 11.
— Мар. Матв. Торг. Пет. Алексеева, 9.
Шуванов Мих. Ив. Арт. Комиссаровская, 12.
Шувилив Ив. Ив. Эл.-техн. Восстания, 43.
Шугаева Евг. Никан. Екатерингофский, 17.
Шугай-Хоменко Иллар. Никл. Зав. бутаф клад. Зодч. Росси, 2.
Шугалей Дор. Степ. Касс. Рыночная, 16.
Шугаль Бор. Бор. Влад. маг. Международный, 6.
Шугальский Фед. Фед. Пр. К. Лгбкн., 61.
Шуголь Григ. Берк. Влад. торг. 6 Красноармейская, 12.
— Хая Берк. Торг. 6 Красноарм., 12.
Шудра Пав. Иос. 1 ул. Дерев. Бедноты, 20.
Шулежко Вад. Фед. Арт. Загородн., 21.
Шуленов Еф. Макс. «С.-З. ж. д.». 12 Красноармейская, 6.
Шуликовский Теоф. Эд. Предс. «Петромедсанкооп», чл. Петросовета. Демидов пер., 1, сл. т. 571-74.
Шултин Ал-ей Ив. Преп. Комиссаровская, 71.
Шульга Митр. Фед. Декабристов, 48.
— Соф. Ил. «Ун-т им. Зиновьева», член Петросовета. Пл. Воровского, 1 дом Советов, сл. т. 583-03.
Шульгин Ал-др Зах. Касс. Фонтанка, 97.
— Исай Зах. Арт. 3 Июля, 47, т. 552-40.
— Пав. Ив. Техн. Егорова, 18.
— Фед. Степ. Суд. исполн. Тверская, 18.
Шульдберг-Нотик Фелиц Солом. Врач. В. О., 11 л., 14.
Шульдинер Моис. Натан. Влад. фотогр. Клинский, 22.
Шульженко Вера Дм. Делопр. Декабристов, 13.
Шульжинский Влад. Ант. Фининсп. Загородный, 45.
Шулькин Арк. Бор. Влад. маст. В. О., 5 л., 58.
— Солом Рув. Влад. маг. Саперный пер., 10.
Шульман Анат. Бор. Арт. 3 Июля, 60.
— Арон Лейб. Влад. маст. Раз'езжая, 17.
— Геня Матус. Зубн. врач. Пр. Володарского, 16.
— Евс. Еф. Врач. Дмитровский пер., 18.
— Конст. Конст. Агент. Б. Посадская, 3.
— Мар. Густ. Художн. Пр. Володарского, 15.
— Марк Арк. Инж. Красн. Зорь, 1.
— Мирон Григ. Извозопром. Коломенская, 35, т. 165-31.
— Мих. Ив. Предс. сов. Взаимокредит. Пр. Нахимсона, 2, т. 168-43.
— Мих. Сем. Музык. Пл. Коммунаров, 6.
— Пейсах Шлем. Торг. Обводн. кан., 142.
— Рув. Арон. Фармац. Б. Пушкарск., 34.
— Рув. Рудол. Пряжка, 24.
— Сам. Григ. Врач. Социалистическ., 12.
— Соф. Густ. Художн. Пр. Володарского, 15.
— Элиским Моис. Чл. Петросовета. Свечной пер., 5.
Шульман-Перщетский Петр Ал-еев. В. О., 6 л., 29.
Шульмейстер Ал-др Ал-др. Архит. П. С., Калинина, 11.
— Альв. Петр. Инстр. Л. Толстого, 3.
— Як. Исаев. Инж. Пр. К. Либкн., 90.
Шульмен Бер. Дав. Преп. Б. Пушкарская, 46.
Шульте Людм. Влад. Преп. Желябова, 10.
Шульц Абр. Солом. Фармац. Лиговская, 65.
— Ал-др Авг. Уч. хранит. муз. Союза Связи, 4.
— Ал-др Ад. Влад. парикм. Горсткина, 6.
— Ал-др Андр. «С.-З. ж. д.». Пр. Красных Командиров, 16.
— Ал-др Ив. Бухг. Лиговка, 53.
— Альб. Оттов. Демидов пер., 5.
— Ан. Влад. Преп. Б. Зеленина, 9.
— Вад. Мих. Преп. Некрасова, 42.
— Викт. Адол. Бухг. Кронверкский, 67.
— Вяч. Альб. «Окт. ж. д.». Пушкинская, 17.
— Вяч. Эд. Вет. врач. 12 Красноармейская, 8, т. 181-88.
— Ек. Ал-еев. Научн. сотр. Союза Связи, 4.
— Ек. Генр. Счетов. Нов. дер., Задняя, 71.
— Елиз. Иос. Воспит. В. О., С'ездовская, 7.
— Ив. Франц. Агент. Фонарн. пер., 10.
— Ида Льв. Влад. маг. Гоголя, 6.
— Иог. Ал-др. Счетов. В. О., 11 л., 28.
— Карл Отт. Бухг. Лиговская, 54.
— Карл Як. Типогр. Казанская, 26.
— Лев Ал-др. Инсп. 3 Июля, 70.
— Литман Солом. Влад. маг. Гоголя, 6.
— Марг. Авг. Преп. Мойка, 108.
— Мар. Лук. Инсп. Зодч. Росси, 6.
— Никл. Вильг. Инж. Стеклянный, Смоляная, 9.
— Оск. Франц. Инж. Б. Зеленина, 9.
— Пав. Никл. Научн. сотр. Пл. Воровского, 5.
— Петр Иос. Влад. парикм. Международный, 51.
— Петр Матв. Мойка, 126, т. 556-05.
— Серг. Ал-др. Торг. Перовской, 1.
— Фед. Фед. Публиц. Герцена, 21.
— Франциска Вильг. Научн. сотр. Кирочная, 43-в.
— Эд. Март. Выборгская наб., 23.
Шульц-Бунакова Ан. Влад. Предс. местк. Б. Зеленина, 9.

Шульц-Вагинова Мар. Бор. Делопр. В. Под'яческая, 8.
Шульц-Муравский Конст. Карл. Инстр. П. С., Малый, 44.
Шульце Ол. Арист. Преп. Калашниковская наб., 33.
Шульцев Арк. Ив. В. О., 12 л., 11.
Шульцен Оск. Генр. Инж. Свечной пер., 16.
Шуляк Бор. Митр. Врач. 1 ул. Деревен. Бедноты, 10.
— Митр. Як. Врач. Пр. К .Маркса, 7-а.
Шулятев Ал-ей Матв. Чл. Петросовета. Восстания, 3.
Шумейкин Петр Влад. Преп. В. О., 1 л., 20.
Шумилин Никл. Мих. Дир. ф-ки. Международный, 98, сл. т. 551-74, д. т. 563-64.
Шумилов Ал-др Павл. Капитан. В. О., 9 л., 4.
— Ал-ей Вас. Чертежн. Мастерская, 8.
— Бор. Ив. Преп. 8 Красноарм., 3.
— Ив. Григ. Торг. Сенная, 13.
— Никл. Петр. Механ. Лиговская, 183.
— Петр Исид. Техн. Пр. К. Маркса, 31.
— Серг. Ив. «Петроградский Кооператор». Лесной пр., 8.
— Серг. Никл. Влад. маст. Пр. Володарского, 52.
Шумилова Валент. Никл. Влад. маг. Фонтанка, 103.
— Ол. Мих. «В.-Морск. Акад.». В. О., 9 л., 4.
Шумилова-Козырева Гал. Вас. Врач. Мытнинская, 27.
Шумков Герас. Ег. Врач. Воинова, 16.
Шумов Никл. Мих. Инж. пис. Белинского, 5.
Шумова Ин. Никл. Преп. Пр. Кр. Командиров, 2-б.
Шумовская Мар. Ант. Счетов. Слуцкого, 27.
Шумская Мар. Матв. Торг. Пр. Александровской фермы, 13.
— Ол. Ал-еев. Арт. Пр. Володарск., 29.
Шумский Арс. Петр. Влад. маст. Полтавская, 3.
— Герш Шлем. Влад. маст. 1 Советская, 10-а.
— Ив. Иос. «С.-З. ж. д.». Свечной пер., 9.
Шуневич Влад. Ал-др. Стачек, 62.
Шур Абр. Льв. «Правды», 20.
— Бор. Абр. Влад. маг. П. С., Малый, 13.
— Ек. Сам. Врач. Нев. з., Прогонный пер., 1.
— Ел. Исаак. Научн. сотр. Марата, 7.
— Ил. Сам. Влад. маг. Ижорская, 13.
— Леон Абр. Чл. фонд. биржи. Раз'езжая, 16, т. 161-30.
— Никл. Исид. Инж. Марата, 22.
— Фед. Моис. Врач. Нев. з., Прогонный пер., 1.
Шурахов Георг. Филипп. Чл. правл. Т. П. О., чл. Петросовета. Обводный кан., 122.
Шурупов Ал-др Ив. Влад. маст., Пет. Ст., Малый, 47.
— Дм. Ал-еев. «Севпечать». Пр. Володарского, 60.
Шурухт Мар. Ис. Влад. маст. Троицкая, 26.
Шуршин Петр Ив. Стат. Пр. Володарского, 31.
Шурыгин Ал-ей Степ. Чл. Петросовета Стачек, 60, сл. т. 563-54.
— Вас. Уст. Влад. скл. Б. Белозерская, 15.
— Никл. Степ. «Севпечать». В. О., 9 л., 20.
— Петр Дм. Управдом. Социалистическая, 3.
— Петр Серг. Морской Полигон.

Шуслер Эд. Георг. Инсп. Лермонтовский, 9.
Шусталов Никл. Никл. Чл. Петросовета. 1 Советская, 12.
Шустарович Абр. Мендел. Влад. маг. Широкая, 18.
— Хая Гирш. Торг. Егорова, 16.
Шустер Абр. Мих. Врач. Пр. К. Либкнехта, 82, т. 172--66.
— Ил. Сем. Врач. Пр. 25 Окт., 57.
— Роза Генцел. Торг. 11. Красноармейская, 15-а.
— Як. Пефит. Торг. 11 Красноармейская, 15-а.
Шустер-Кадык Мих. Абр. «Гимз». Троицкая, 5.
Шустер-Луковская Люб. Сам. Акуш. Надеждинская, 4.
Шустер-Эпельман Фишель Евс. Красной Связи, 8.
Шустиков Сократ Андр. Инж. Лесной, Яшумов, 2.
Шустин Анат. Матв. Инстр. 7 Советская, 29.
Шустина Раиса Матв. Торг. Фонтанка, 137.
Шустицин Петр Сем. Влад. маг. Стачек, 66.
Шустов Вас. Ал-еев. Влад. маг. Троицкая, 27.
— Евгр. Вас. Зав. лабаз. Ропшинск., 32.
— Никл. Онис. Врач. Смольный пр., 15.
— Филар. Триф. Чл. Петросовета. В. О., 3 л., 48, сл. т. 547-06.
Шустров Валент. Ив. Арендат. Горсткина, 6, т. 171-76.
— Евг. Ив. Арендат. Горсткина, 6.
— Конст. Никл. Торг. Столярный пер.,18.
— Никл. Ант. Влад. маг. Декабристов, 17.
— Никл. Ив. Торг. Горсткина, 2.
— Никл. Ив. Чл. правл. «Кустарь-Кредит». Казанская, 3, т. 171-74.
— Серг. Ив. Арендат. Горсткина, 6.
Шут Мих. Сем. «Окт. ж. д.». Роменская, 11.
Шутаева Ан. Вас. Чл. «Вольфилы». Скороходова, 13.
Шутиков Вас. Фед. Розы Люксембург, 12.
Шутинова Ал-дра Григ. Преп. Невск. з., Обуховск. ветка, Мариинская л., 8.
Шуткин Андр. Влад. Зав. завод. 3 Июля, 127.
Шутов Ал-др Мих. Счетов. Загородн., 29.
— Демент. Мирон. «ПОВИУ», чл. Петросовета. Красноармейская, 17-а, т. комм. штаба 277, т. 135-66.
— Игн. Конст. Влад. маг. Невск. заст., Петровская, 10.
Шутова Тат. Серг. Стат. Халтурина, 6.
— Фаина Ал-еев. 3 Красноарм., 9.
Шуттенбах Руд. Никл. Контрол. Кронверкский, 7.
Шутюркин Потап Никит. Извозопром. Урюпин пер., 19.
Шухтер Люб. Григ. Влад. маг. Восстания, 29.
Шушарина Вера Кондр. Коррект. Максимилиановский пер., 12.
Шушин Пав. Павл. Преп. Пр. Кр. Командиров, 31.
Шушков Серг. Ив. Ждановка, 1.
Шушкова Вера Никл. Ад'юнкт. Дек. Рылеева, 21.
Шушлин Влад. Григ. Арт. Театральная пл., 2, т. 174-80.
Шушо Мих. Конст. Пом. ком. 7 Советская, 29.
Шуэль Сарра Юд. Зубн. врач. Старорусская, 5.
Шыкачев Иос. Як. Надз. исправд. Константиноградская, 6.

Щ

Щавинский Бор. Никл. Инж. Кан. Круштейна, 9, т. 148-00.
— Вяч. Генр. Делопр. Пис. Чернышевского, 4.
Щагин Ал-др Ив. Зав. фабр. 5 Советская, 37.
— Ив. Ив. Инсп. Невск. Заст. Лесозаводская, 9.
Щагинян Мариет. Серг. Научн. сотр. Мойка, 59.
Щадрин Ал-др Ив. Врач. Карповка, 18.
Щапов Ал-др Евг. Предс. профсоюза. Смольный, делег. пол.
— Серг. Никл. Контрол. Социалистическая, 2.
Щацкин Мих. Мих. Касс. Лермонтовский, 26.
Щеблыкин Вас. Ив. Провиз. Пр. К. Либкнехта, 92.
Щевриков Вас. Ив. Чл. Петросовета. Невск. Заст., Ново-Александровская, 35, сл. т. 150-18.
Щевьев Ив. Герас. Извозопром. 6 Советская, 32, т. 530-82.
— Петр Герас. Инсп. Пр. с. Володарского, 89-а.
Щеглов Ал-др Никл. Зеленина, 2.
— Андр. Фед. Чл. Петросовета, военком. Гл. Артиллерийский полигон, сл. т. 560-66.
— Вас. Ос. Влад. маст. Симбирская, 10.
— Влад. Вас. Инж. Рыночная, 4.
— Влад. Влад. Арт. Прядильный пер., 8.
— Дм. Мих. Бухг. Комп. Чайковского, 79.
— Евг. Ал-еев. Счетов. Удельная, Ярославский, 86.
— Ив. Степ. «Петрогубсоюз». Пр. 25 Окт., 130.
— Ив. Фед. Чл. Петросовета. Мытнинская, 29.
— Ив. Фед. Инсп. Невск. Заст., Глазурная, 48.
— Ил. Дм. Бухг. Пр. Бакунина, 29, т. 158-64.
— Мих. Ал-др. Инж. Марата, 61.
— Мих. Мих. Преп. С. Смоленское, Агафоновская, 18.
— Степ. Як. Извозопром. Херсонская, 39.
Щеглова Ант. Ал-еев. Пом. зав. общежит. М. О., Малый, 2.
— Ек. Ал-др. Преп. Крест. о-в, Александровский, 14.
— Ирина Фед. Арт. Некрасова, 60.
— Ксен. Вас. Преп. Пис. Чехова, 1.
— Люб. Ал-еев. Акуш. Сенная пл., 13.
— Мар. Ал-еев. Прозект. Казначейская, 6.
— Матр. Андр. Чл. Петросовета. Свечной пер., 2, сл. т. 589-29.
— Ол. Ал-еев. Кр. Зорь, 26.
— Соф. Ал-еев. Научн. сотр. Мойка. 21.
Щегляев Ив. Серг. Проф. Госпитальная, 3.
Щеголев Вас. Дм. Зодч. Росси, 2.
— Вас. Никл. Счетов. Кирилловская, 20.
— Влад. Фед. Делопр. Фонтанка, 90.
— Ив. Ал-еев. Врач. Декабристов, 3.
— Ив. Ив. Чл. местк. В. О., 14 л., 37.
— Никит. Корн. Инсп. Пр. Пролет. Победы, 88-б.
— Никл. Григ. Преп. Бронницкая, 2.
— Пав. Ал-др. Делопр. Кондратьевский, 28.
— Пав. Елис. «Центрархив». 1 ул. Дер. Бедноты, 10, т. 549-30.
— Фед. Еф. Делопр. Б. Под'яческая, 13.
Щеголева Ант. Ив. Воспит. Крест. о-в, Александровский, 14.
Щедрин Дм. Конст. Архивар. Кап. пис. Грибоедова, 176.

— Конст. Дм. Архивар. Кан. пис. Грибоедова, 170.
— Леонид Ал-др. Преп. П. С., Лодейнопольская, 8.
— Серг. Дм. В. О., 9 л., 48.
Щедрина Евг. Влад. Бухг. 5 Красноармейская, 17.
Щедров Вас. Вас. Торг. Зверинская, 44.
Щедрова Ол. Петр. Зав. очаг. Пряжка, 11.
Щекин Ив. Андр. Упр. завод. Международный, 31.
Щекина Соф. Ал-др. Счетов. Боровая, 19.
Щекотов Пав. Ал-еев. В. О. Весельная, 4.
Щекутев Валент. Аким. В. О., 4 л., 61.
Щелгачева Варв. Григ. Моховая, 17.
Щелгунова Елиз. Петр. Лесной пр., 13.
Щелканов Андр. Сем. Московское шоссе, 7.
Щелкин Фед. Ив. Влад. маг. В. О., Малый, 33.
Щелкова Мар. Куз. Счетов. П. С., Малый, 57.
Щелковская Агафья Ант. Акуш. В. О., пр. Пролет. Победы, 75-а.
Щелкотунов Ив. Фед. «Северокустарь». Фонтанка, 34.
Щелкунова Ал-дра Ив. Стат. Подольская, 44.
Щелованов Никл. Матв. «Инст. Мозга». Кр. Зорь, 1.
Щелоков Петр Вас. «Порт. таможня». Дерптский пер., 11-а.
Щелочилин Анат. Ив. «С.-З. ж. д.». Пр. Майорова, 22.
Щеников Ал-др Никл. Торг. 8 Советская, 6.
— Вас. Конст. Влад. маг. Зверинская, 44.
— Никл. Эликстр. Торг. 8 Советская, 6.
Щениовский Стеф. Каст. Инстр. Пет. Лаврова, 40.
Щенков Никл. Федот. Механ. Герцена, 20, т. 546-23.
Щепаняк Ад. Иос. 2 ул. Дер. Бедноты, 2.
Щеперин Влад. Ив. Преп. Крест. о-в, Средняя Аллея, 45.
Щепетков Дм. Андр. В. О., 2 лин., 33.
Щепилов Георг. Ром. Чл. Петросовета. Исполкомская, 7.
Щепин Пав. Павл. Инсп. Б. Разночинная, 7.
Щепина Ал-дра Павл. Касс. Восстания, 40.
Щепкин Мих. Сем. Бухг. Б. Под'яческая, 9.
Щепкина Вера Ив. Врач. Б. Пушкарская, 5.
Щепкина-Куперник (Полынова) Тат. Льв. Поэтесса. Кирочная, 12, т. 173-07.
Щепкина-Черневская Ал-дра Петр. Преп. Кирочная, 12.
Щеповская Соф. Влад. Делопр. Серпуховская, 6.
Щепотьев Ал-др Серг. Инж. В. О., 8 л., 35.
— Серг. Ал-др. В. О., 8 л., 35.
Щепочкин Георг. Андр. «ТПО». Мурм. ж. д. Лиговская, 44.
— Григ. Харл. Преп. Поварской пер., 1.
Щерба Лев Влад. Проф. В. О., 11 л., 44.
— Мих. Зин. Надеждинская, 25, т. 534-33.
— Тат. Генр. Преп. В. О., 11 л., 44.
Щербаков Ал-др Конст. «Петроток». Восстания, 51.
— Ал-др Мих. Зав. кино. Воинова, 42.
— Ал-др Павл. «ПГМ». Пл. Урицкого, 8.
— Ал-ей Ал-еев. Музык. Гатчинская, 31.
— Вас. Вас. Делопр. Нижегородская, 6.
— Вас. Ив. Техн. Шоссе Революции, 66.
— Вас. Петр. Надзир. Астраханская, 6.
— Дм. Ив. Преп. Мытнинская наб., 3.
— Ив. Афан. Инсп. 3 Июля, 106.
— Ив. Вас. Чл. Сов. Кред. Кооп. Т-ва «Кустпромселькредит». Мойка, 84, т. 191-15.
— Ив. Дм. Бухг. Дмитровский пер., 7.
— Ив. Ив. Контр. Прогонный пер., 8.
— Ив. Мих. Чл. Петросовета. Кронверкская, 23.
— Иос. Серг. Влад. пивн. Комиссаровская, 58, т. 134-51.
— Исид. Вас. Управдом. Колокольная, 5.
— Мих. Ал-еев. Комиссион. Пр. 25 Окт., 64.
— Никл. Вас. Влад. маст. Кан. пис. Грибоедова, 67.
— Никл. Ил. Бухг. Екатерингофский, 31.
— Пав. Вас. Пр. Маклина, 45.
— Пав. Фед. «НКФ». Фонтанка, 76.
— Петр Вас. Бухг. Марата, 8.
— Петр Петр. Воспит. Ломанский, 17.
— Сем. Дм. Влад. пек. Пр. Володарского, 25.
— Серг. Як. Пр. Маклина, 22.
— Фед. Петр. «Петроток». В. О., Весельная, 4.
— Феоф. Петр. Чл. Петросовета. Троицкая, 15, сл. т. 146-46.
— Як. Ил. Комп. Чайковского, 6.
Щербакова Ант. Кондр. Воспит. Пр. К. Маркса, 39.
— Евг. Степ. Зав. делопр. Дмитровский пер., 7.
— Клавд. Вас. Чертежн. Глазовая, 25.
— Людм. Иос. Акуш. Глиняная, 4.
— Нат. Ром. Делопр. Пр. К. Либкнехта, 13.
— Нина Ал-др. Преп. Басков пер., 35.
Щербань Евг. Фед. Бухг. Петр отд. «Изв. ВЦИК». С'езжинская, 19.
Щербачев Влад. Влад. Библиот. Марата, 50.
Щербачева Мар. Иллар. Научн. сотр. Марата, 50.
Щербина-Баторина Евг. Иллар. Арт. Комп. Чайковского, 83.
Щербинский Никл. Петр. Чл. Петросовета. Пр. с. Александровского, Обуховск. дом., 68.
Щербов Еф. Ив. Бухг. Фонтанка, 126.
— Ив. Павл. Архив. Пр. 25 Окт., 163.
Щербова-Нефедович Ол. Эрн. Счетов. Кирочная, 52.
Щербович Арк. Григ. «Пехшкола». Гулярная, 23.
Щербовский Ал-др Сем. Упр. конт. Колокольная, 5.
Щесный Ив. Ив. «Упр. Окт. ж. д.». Одесская, 3.
Щетинин Ал-др Зах. Чл. Петросовета. Обводный кан., 89, сл. т. 541-41.
— Ал-ей Зах. Серпуховская, 48.
— Вас. Ив. Касс. 3 Советская, 10.
— Конст. Ив. Кооп. «Коопморуч». Пр. пис. Добролюбова, 1.
— Никл. Ив. Зав. адм.-хоз. ч. техник. Надеждинская, 3.
Щигельская Берта Савел. Бухг. Международный, 19.
Щипачев Никл. Григ. Муринский, 30.
— Пав. Георг. Стат. Лесной, 2 Муринский, 30.
Щипицын Никл. Ал-др. Бухг. Марата, 52.
Щипунов Ал-ей Ал-еев. Служ. рел. культа. Митрофаниевское шоссе, 4-в.
Щитинская Лил. Конст. Преп. Мойка, 12.
Щитков Дем. Лук. Делопр. Зверинская, 48.
Щитова Ан. Влад. П. С., Широкая, 48.
Щодро Валер. Юльян. Бухг. В. О., 11 л., 24.
— Вяч. Юлиан. В. О., 11 л., 24.
Щодро-Яковенко Ал-дра Юлиан. Врач. Косой пер., 15.
Щука Конст. Викент. Инж., преп. Зверинская, 40.
Щукарев Никл. Вас. Управдом. Мира, 11.
— Серг. Ал-др. Преп. В. О., 18 л., 9.
Щукель Зин. Викент. Влад. маг. Шкапина, 19.
Щукин Андр. Афан. Преп. В. О., 21 л., 8.
— Андр. Мих. Пр. Пролет. Победы, 5.
— Ал-ей Петр. Зав. почт.-тел. отд. Подольская, 12.
— Ал-ей Тих. Инстр. 8 Красноармейская, 14.
— Георг. Петр. Зав. почт.-тел. отд. Колокольная, 3.
— Ив. Вас. «Росс. Комм. Банк». Некрасова, 58, т. 575-31.
— Леонид Вас. Чл. Тов. Биржи. 2 Советская, 27, т. 571-93.
— Леонид Вас. «Руссот». Пр. Бакунина, 2.
— Леонид Вас. Торг. Пр. Бакунина, 27, т. 571-96.
— Мих. Андр. Кладовщ. Пр. Энгельса, 8-а.
— Никл. Леопид. Проф. В. О., 10 л., 3.
— Фед. Афан. Торг. Загородный, 22.
— Як. Богд. Влад. конт. Чернышев пер., 32, т. 153-59.
Щукина Ал-дра Як. Преп. 2 Советская, 27.
— Ек. Петр. Чл. Петросовета. Головинская, 9, сл. т. 527-68.
— Ел. Никл. Библ. В. О., 10 л., 3.
— Зоя Ив. Врач. В. О., 8 л., 27.
— Мар. Никл. Преп. Надеждинская, 19.
Щукина-Петропавловская Соф. Никл. Чл. Петросовета. Пл. Воровского, 1 дом Советов.
Щуко Влад. Ал-еев. Проф. Кр. Зорь, 65.
— Нина Ант. Хор. Кан. пис. Грибоедова, 96.
Щупак Рузя Марк. Уч. коррект. Свечной пер., 3.
— Як. Дав. «Откомхоз». Свечной пер., 3.
Щуплинский Евг. Донат. Влад. фотограф. Международный, 40.
Щуркевич Пант. Ант. Зав. уч. ч. Песочная, 5.
Щуров Гавр. Ив. Музык. Тарасов пер., 4.
— Леон. Вас. В. О., Средний, 17.
— Петр Ив. Канонерская, 9.
Щуцкий Конст. Онуфр. «Мурм. ж. д.». Декабристов, 9.
Щуцкин Валер. Ал-др. «Окт. ж. д.». 3 Советская, 5, т. 543-26.

Э

Эбелинг Ол. Конст. Делопр. Канонерский пер., 4.
Эбер Пав. Исид. «Петротабтрест». Моховая, 28, т. 171-00.
Эбергард Мар. Вас. Акуш. Моховая, 30.
Эбериус Валент. Ал-др. Делопр. Заводская, 8.
Эберлинг Лев Альфр. Арт. Троицкая, 26.
Эберман Ал-др Ал-др. Врач. Бронницкая, 9, т. 184-92.
Эберт Ал-др Ив. Врач. С'ездовская, 9.
— Бор. Павл. Проф. Фонтанка, 68, т. 152-98.
— Ив. Ив. Управдом. С'ездовская, 9.
— Маркус Артур. «Откомхоз». 7 Советская, 17.
Эбич-Роговский Сам. Моис. Бухг. 8 Советская, 40.
Эбрус Артур Эд. Преп. 7 Красноармейская, 20.
Эвальд Викт. Влад. Проф. Предс. правл. Общ. архит. Торговая, 25.
— Игорь Влад. Конт. газ. «Правда». Нижегородская, 1.
— Клара Никл. Акуш. В. О., 17 л., 64.
Эвальдсон Ян. Карл. Нач. типогр. Обв. кан., 66.
Эвард Бор. Лаз. Врач. 6 Красноармейская, 10.
— Роза Лаз. Зубн. врач. 6 Красноармейская, 10.
Эварт Вольд. Рейнов. Преп. Фонтанка, 27.
— Вольд. Руд. Толмачева, 26.

Эвельсон Евг. Павл. Зубн. врач. Пр. 25 Окт., 90, т. 559-52.
Эвергетов Ив. Вас. Проф. Дир. педолог. инст. Мойка, 52.
Эвергетова Ел. Никл. «Педолог. инст.». Мойка, 52.
Эверт Артур Карл. Зав. лабор. Заставская, 15.
— Генн. Март. «Откомхоз». П. С., Бол. Разночинная, 19-в.
— Соф. Отт. Воспит. Веры Слуцкой, 16.
Эвиссон-Динская Над. Никл. Арт. Гончарная, 14.
Эгельштейн Як. Фед. Зав. Отд. прямых налог. Фин. отд. Троицкая, 15, т. 557-56.
Эгерман Бор. Ив. Бухг. Гоголя, 7.
Эгерт-Борисова Анаст. Ив. Арт. Гончарная, 14.
Эгин Ал-др Дм. «Отд. труда». В. О., 13 л., 14.
Эгле Ян. Авг. Торг. Бронницкая, 26.
Эглит Ал-др Юр. Международный, 126.
— Арвид Ив. Чл. Петросовета. Новосивковская, 4.
Эглов Пав. Як. Бухг. В. О., 9 л., 22.
Эдельберг Георг. Андр. Чл. Фонд. Биржи. Кирочная, 43.
— Григ. Дав. Бухг. Кирочная, 43-б, т. 151-04.
— Леонид Григ. «Откомхоз». Достоевского, 32, т. 532-57.
Эдельгауз Евг. Макс. Юрист. 2 Советская, 12, т. 180-83.
Эдельман Абр. Гавр. Врач. Старорусская, 5, т. 488-49.
— Дав. Абр. Влад. маг. Жуковского, 22.
— Дав. Матв. Влад. маст. 5 Красноармейская, 4.
— Еф. Григ. Провиз. Надеждинская, 19.
— Леон. Мих. «Эльмаштрест». Фонтанка, 159.
— Мар. Ал-др. Предс. местк. Смольный, делегатск. половина.
Эдельсон Бенц Симх. Торг. Пр. 25 Окт., 13.
Эдельштейн Влад. Иллар. «Госцирк». Бол. Белозерская, 30.
— Зин. Ал-др. Преп. Екатерингофский, 47.
— Натан Дав. Влад. пек. Пушкинская, 4.
— Як. Сам. Проф. В. О., 10 л., 23.
Эденбаум Гдалий Пейсах. Влад. пек. Тюмина, 20.
Эдмет Дм. Конст. Агроном. Пр. с. Володарского, 61.
Эдуардов Ал-др Конст. Марата, 13.
Эдуардова Ек. Дм. Преп. «Правды», 12.
Эйбушитц Никл. Сем. Чл. сов. и секр. Кред. Коопн. Т-ва «Кустпромселькредит». Троицкая, 36.
Эйгель Дора Ос. Врач. 3 Июля, 32.
Эйгенсон Роз. Ал-др. Врач. Пр. Огородникова, 19.
Эйгенфельдер Ида Иоган. «Петроток». Екатерингофск., 107.
Эйгер Дар. Марк. Врач. Декабр. Пестеля, 7, т. 542-48.
— Соф. Дав. Зубн. врач. Марата, 16.
— Як. Бор. Врач. Декабр. Пестеля, 7, т. 542-48.
Эйгес Геня Наум. Врач. Пет. Лаврова, 49.
Эйгетер Фридр. Ад. Бухг. Мойка, 110.
Эйдельман Влад. Григ. Пет. Лаврова, 23.
— Гиль Исаев. Влад. маг. Кронверкский, 65-а.
— Макс. Юл. Влад. маг. Фонтанка, 103.
— Наум Бор. 7 Советская, 7.
— Фрейда Моис. Влад. маг. Кронверкский, 65-а.
Эйдельштейн Нат. Дав. Влад. бул. Пушкинская, 12.
Эйдемиллер Тат. Ал. Агент. Пр. Огородникова, 14
Эйдерман Ева Абр. Влад. маг. В. О., 8 л., 49-а.
Эйдукевич Влад. Эд. Бухг. Подольская, 13.
Эйдулович Георг. Павл. Союза Связи, 11.
Эйзен Викт. Ил. Пом. Воен. прокур. Герцена, 53.
Эйзен-Железнов Ил. Моис. Юрист. Пр. 25 Окт., 22, т. 566-99.
Эйзен-Железнова Вера Валер. Пр. 25 Окт., 22.
Эйзенберг Влад. Влад. Бухг. В. О., 9 л., 64.
Эйзенштейн Ал-дра Ал-др. Воспит. В. О., 9 л., 50.
Эйзлер Абр. Еф. Влад. зав. Пис. Чернышевского, 17.
— Елиз. Еф. Преп. Пис. Чернышевск., 17.
Эйзов Наум Як. Торг. Пр. 25 Окт., 92.
Эйке Бор. Брун. Инж. Шоссе Революции, 66.
Эйландт Арт. Ил. Мойка, 79.
Эймус Отто Мих. «Порт. Таможня». 3 Июля, 15.
Эйнарович Леонид Андр. Преп. Пр. Маклина, 40.
Эйнбаум Конст. Емел. Симанская, 3.
Эйнгельгардт Вера Лох. В. О., 6 л., 17.
Эйнгорн Сам. Исаак. 7 Советская, 13.
Эйненберг Солом. Юр. Врач. Кирпичный пер., 1, т. 166-25.
Эйнерлинг Ал-др Стан. Врач. Бронницкая, 14-а.
Эйнман Ал-др Ал-др. Геслеровский пер., 3-а.
Эйсман Евг. Вас. Секр. В.-О. Райисп. В. О., 2 л., 33.
Эйсымонт Стеф. Степ. Преп. Пр. Маклина, 19.
Эйтцен Ив. Дав. «Губ. лесн. отд.». Пр. Володарского, 16, т. 164-43.
Эйхельбергер Роб. Адол. Научн. сотр. Рентгена, 1.
Эйхенбаум Бор. Мих. Проф., писат. Восстания, 36.
Эйхлер Леонид Карл. Бухг. Кирилловская, 18.
Эк Руд. Фед. Архит., преп. Пр. 25 Окт., 22.
Экан Бернг. Вениам. Влад. зав. Мойка, 100.
Экгардт Влад. Карл. Бухг. Коломенская, 33.
Экгорст Ал-дра Вас. Счетов. В. О., 12 л., 31-а-б-в.
— Ел. Петр. Акуш. П. С., Офицерский пер., 4.
Экземпляров Вас. Ив. Международный, 69.
Экис Ал-др. Христ. «ПЕПО». Герцена, 29.
Эккерт Ант. Фед. Врач. Поварской пер., 3, т. 542-73.
— Евг. Фед. Делопр. Зверинская, 17-а.
— Мил. Фед. Зверинская, 17-а.
Экконен Полина Мартин. В. О., 13 л., 52.
Эклев Бор. Юл. Бухг. Розы Люксембург, 7.
Эклес Ал-др Ал-др. Бухг. Герцена, 29.
Экман Евг. Карл. В. О., 16 лин., 71.
Экрот Альв. Ферд. Акуш. Пр. Огородникова, 50.
— Ферд. Ферд. Пр. Огородникова, 50.
Эксельбирт Григ. Марк. Кронверкский, 23.
Экскузович Ив. Вас. Упр. Гос. Акад. театр. Кан. пис. Грибоедова, 119, т. 133-80.
Экстрем Влад. Оскар. 12 Красноармейская, 19.
— Никл. Оскар. 12 Красноармейская, 19.
— Солом. Макс. 12 Красноармейск., 19.
Экштейн Ив. Ив. «Повну». Восстания, 6.
Элемент Влад. Ив. «Петроток». Калашниковская наб., 46.
Эленсон Макс. Григ. Торг. Загородный, 23.
Элерт Макс. Фридр. Делопр. Крест. о-в, Белосельский, 15.
Элиазберг Пав. Серг. Преп. Тучков пер., 11.
Элиасберг Пав. Сам. «Гос. Университ.». В. О., 1 л., 12.
Элиашберг-Копелиович Соря Вольф. Зуб. врач. Коломенская, 9.
Элиашев Як. Иоак. Врач. Комиссаровская, 36.
Элиашева Валент. Иоак. Зав. отд. Здравоохр. Комиссаровская, 36.
Элина Доба Лаз. Влад. маг. Пр. Володарского, 59.
Элинсон Ан. Конст. Врач. Марата, 47.
— Марнан. Григ. Инж. Колокольная, 3, т. 137-12.
Элисман Лев Георг. Упр. отд. «Кожсиндикат», чл. Тов. Биржи. Желябова, 1.
Элкснет Ан. Опин. «Пищетрест». Полозова, 3.
Эллер Як. Ив. В. О., 20 л., 13.
Эллисон Евг. Ал-др. Преп. Кан. пис. Грибоедова, 97.
Эллонен Ал-дра Ив. Бухг. Выб. ст., Ломанский пер., 5.
Эльгас Влад. Евг. Воспит. 8 Советская, 33.
Эльзенгр Ал-др Адол. Пр. К. Либкнехта, 30, т. 535-45.
Элькин Ал-др Юр. Химик. Ракова, 10.
— Никл. Конст. Чл. колл. защ. 8 Советская, 47, т. 172-15.
Элькинд Марк Еф. Пушкинская, 11.
— Ол. Льв. Чл. колл. защ. Троицкая, 15.
Эльковский Морбух Вульф. Торг. Б. Казачий пер., 4.
Элькон Мих. Марк. Преп. Декабристов, 41.
Эльман Мар. Ал-др. Арт. Канонерская, 17.
— Наум Исаак. Влад. маст. Лермонтовский, 44.
— Сем. Исаак. Влад. маг. Лермонтовский, 44.
— Сем. Лаз. 7 Советская, 17.
— Сем. Никл. Бухг. Песочная, 41.
— Солом. Моис. Пр. Майорова, 18, т. 566-29.
Эльманович Никл. Андр. Преп. Слуцкого, 43.
— Петр Ив. Врач, инж. Кр. Зорь, 9.
Эльпан Бернг. Беньям. Влад. скл. Мойка, 100.
Эльперин Наум Натан. Врач. Советский, 3, т. 181-46.
Эльпор Агрип. Абр. 2 Советская, 27, т. 551-46.
Эльпорт Исаак Изр. Чл. Географ. О-ва. Комп. Чайковского, 50.
Эльсгольц Евг. Фед. Блохина, 6-б.
Эльснер Никл. Фед. Инж. Фонтанка, 121.
Эльтеков Серг. Федос. Чертежн. Плуталова, 9.
Эльтерман Бор. Ал-др. Агент. Манежный пер., 8.
— Меер Евелев. Коломенская, 32.
Эльфантель-Борисов Бор. Як. Арт. Усачев пер., 5.
Эльяс Авг. Мих. Красная, 48.
Эльяссон Макс. Ил. Врач. Пролетарский пер., 10, т. 574-72.
Эльяшев Абр. Як. Моховая, 27.
— Евг. Ал-др. «Промбюро». Дегтярная, 10.
— Исаак Абр. Врач. Пр. Маклина, 39.
Эльяшева Евг. Викт. Влад. маг. Боровая, 3.
— Ол. Ив. Арт. Загородный, 23.
— Роза Изр. Каляева, 25 т. 155-99.

Эльяшевич Андр. Бор. «Промбюро». В. О., 8 л., 21.
— Иос. Никл. Парголовская, 14-а.
Эльяшов Леонид Евг. Мойка, 27.
— Ос. Бор. Тележная, 26.
Эмануэль Дора Ал-др. Зубн. врач. Гражданская, 28.
Эмбросова Над. Никл. Врач. 3 Июля, 83.
Эмдим Як. Наум. Фармац. Пр. 25 Окт., 156.
Эмдин Иос. Як. Б. Гребецкая, 10.
— Ревекка Як. Усачев пер., 6.
Эмер Клара Авг. Преп. Кирочная, 8.
Эмильчард Фед. Мих. В. О., Средний, 34.
Эмме Ел. Карл. Преп. В. О., 4 л., 31.
— Леонид Густ. Архит. 3 Июля, 90.
Эмоно Евг. Евг. Преп. В. О., 13 л., 52.
Эмсгир Клара Авг. Преп. Кирочная, 8.
Энгель Альб. Вас. Союза Связи, 13.
— Гермина Ив. Аптекарский пер., 4.
— Евг. Ал-др. Проф., чл. колл. защ. Восстания, 20, т. 147-27.
— Никл. Ал-др. Влад. маг. Загородный, 32.
— Никл. Альб. Чл. Петросовета, зав. «Роста». Пл. Воровского, 1 дом Советов, сл. т. 545-79.
— Нина Вас. Ул. Восстания, 20.
Энгель-Фремендт Ал-др Ал-др. Делопр. Коломенская, 11.
Энгельбарт Генр. Христ. Влад. маст. Б. Зеленина, 27.
Энгельберг Эм. Матв. Акуш. Надеждинская, 5.
Энгельгардт Ал-др Никл. Арт. Некрасова, 12.
— Бор. Мих. Чл. инст. ист. искусств. Мойка, 21.
— Никл. Ал-др. Писат. Чехова, 18.
— Соф. Вас. Влад. пек. Кан. пис. Грибоедова, 14.
— Степ. Вас. Влад. маг. Пр. Нахимсона, 10.
— Фед. Мих. Влад. маг. Кан. пис. Грибоедова, 13.
— Фед. Фед. Влад. бул. В. О., Средний, 34.
Энгельман Ал-др Андр. Бухг. 10 Красноармейская, 14.
— Ян. Андр. Влад. фабр. Троицкая, 6.
Энгельне Влад. Никл. Пис. Писарева, 18.
Энглер Никл. Влад. Преп. Б. Зеленина, 29.
Эндаурова Люб. Ал-др. Врач. Карповка, 19.
Эндель Бор. Иос. Врач. Пушкинская, 11.
Эндельман Рахиль Сам. Влад. маг. Ждановская, 22.
Эндельштейн Натан Дав. Влад. бул. Пушкинская, 4.
Энден Ал-др Мих. Инж. Зверинская, 39.
— Бор. Мих. «Доброфлот». Гатчинская, 7.
— Мих. Мих. Нач. Штаба ПВО. Пушкинская, 10, т. 559-31.
Энкель Мих. Ал-др. «Севзапгосстрой». В. О., Средний, 23.
Энрольд Бор. Бор. Зав. аптек. Зодч. Росси, 2.
Энтин Ал-др Витал. Инж. Пр. К. Либкнехта, 32.
— Дав. Абр. Зубн. врач. Каляева, 9, т. 169-86.
— Солом. Льв. «Петрорабкрин». Пл. Воровского, 1 дом Советов.
— Як. Фед. Чл. колл. защ. 7 Советская, 36, т. 156-50.
Энтин-Вершинин Бор. Самойл. Арт. Пр. Нахимсона, 2.
Энтина Роза Як. Зубн. врач. Советский, 21.
Энукидзе Пав. Вас. Влад. ресторг. Герцена, 21.
Эпельбаум Леон. Бор. Чл. пр-ния «Петробин». Кирочная, 48, т. 167-21.
Эпов Мих. Ил. Влад. фотогр. Казанская, 38.

Эппельман Ал-др Влад. «Пепо». Б. Московская, 1.
Эпрольд Мар. Адол. Воспит. Зодч. Росси, 2.
Эпфель Ан. Ив. Коррект. Загородн., 10.
— Никл. Дм. Пр. 25 Окт., 108.
Эпштейн Абр. Исаак. Чл. Тов. Биржи. Пр. Володарского, 46, т. 169-41.
— Абр. Льв. Врач. Б. Под'яческая, 9.
— Абр. Наум. Влад. маст. Пр. 25 Окт., 164.
— Бер Мовш. Влад. маг. Можайская, 11.
— Берта Павл. Пл. Воровского, 1 дом Советов.
— Генух Меер. Влад. маст. Пушкинская, 16.
— Григ. Моис. Пр. Майорова, 27.
— Григ. Савел. Врач. Комп. Чайковского, 19.
— Григ. Як. Врач. Б. Под'яческая, 30.
— Исаак Иос. Лесопром. Ковенский пер., 30, т. 168-42.
— Марк. Абр. Бухг. Декабр. Рылеева, 20.
— Мих. Бор. Бухг. Можайская, 15.
— Мовша Борух. Служ. религ. культа. Пр. 25 Окт., 122.
— Моис. Солом. Влад. маст. Дегтярный пер., 1.
— Нахим Липов. Торг. Пр. Майорова, 55.
— Ной Исаев. Коломенская, 27.
— Сара Арон. Массаж. Пушкинская, 15, т. 531-75.
— Сем. Льв. Торг. В. О., 9 л., 44.
— Эл. Майр. Зубн. врач. Кр. Курсанта, 45.
Эпштейн-Корабельникова Сима Арон. Врач. Пр. Володарского, 46, т. 169-41.
Эрбе Вольд. Ансон. Восстания, 24.
Эрбер Аполл. Ал-др. Делопр. Б. Гребецкая, 11.
Эрберг Конст. Ал-др. «Вольфилы». Международный, 40, т. 174-51.
Эрбштейн Мих. Солом. Проф. Марата, 8, т. 160-40.
Эрва Елиз. Ал-др. Арт. Марата, 72.
Эрвальдер Влад. Вас. Пр. К. Маркса, 18.
Эргант Конст. Карл. «Завкраслет». Пр. К. Либкнехта, 80.
Эргардт Клавд. Оск. Максимилиановский пер., 4.
— Эд. Фриц. Чл. Петросовета. Рыбацкая, 10, сл. т. 540-14.
Эрдели Влад. Ал-др. Бухг. М.-Охтенский, 52.
Эрдель Евд. Ал-др. Преп. Раз'езжая, 5.
— Никл. Карл. «Пум». Раз'езжая, 5.
Эрдман Влад. Никл. Настройщ. Пр. К. Либкнехта, 42, т. 138-77.
— Онис. Никл. Преп. В. О., 8 л., 39.
Эреберг Ан. Никл. Влад. маг. В. О., 9 л., 46.
Эренберг Влад. Георг. К. Маркса. 16.
— Евг. Юл. Преп. Гатчинская, 22.
Эренверт Эд. Отт. Влад. маст. Ямская, 13.
Эренпрейс Ан. Як. Нарвск. заст., Левая Тентелева, 32.
— Мих. Ал-др. Влад. маг. Комиссаровская, 32, т. 169-09.
Эрзам Карл Карл. «Пгзу». Пр. Володарского, 35.
Эриксон Карл Павл. Преп. Университет наб., 13.
— Эм. Вас. Делопр. Перекупной пер., 4.
Эрин Никл. Никл. Влад. маст. Декабристов, 16.
Эристова Елиз. Петр. С'езжинская, 33.
Эрк Никл. Никл. «Окт. ж. д.». Пр. 25 окт., 85, т. Центр. Окт. ж. д. 1-03.
Эрлбаум Евг. Эд. Гидрол. инст. В. О., Малый, 33.
Эрлер Ал-др Ал-др. Арт. Троицкая, 3.
— Ан. Ал-др. Преп. Троицкая, 3.
Эрлих Абр. Як. Юрист. Манежн. пер., 9.
— Адол. Марк. Инж. Красная, 20, т. 160-34.
— Дм. Дан. Колокольная, 3.

— Карл Мирон. Зубн. врач. Марата, 46.
— Леонид Ив. Врач. Надеждинская, 36, т. 155-91.
— Мар. Никл. Преп. Каляева, 11.
— Мих. Афан. Арт. Казначейская, 1.
— Юл. Никл. Инж. Восстания, 25.
Эрман Евг. Мих. Агент. Пр. Нахимсона, 16.
— Як. Абр. Делопр. Гродненск. пер., 16.
Эрманс Ал-др Солом. Писат. Троицкая, 23.
Эрнани Валент. Франц. Розы Люксембург, 17.
Эрниц Ал-др Ал-др. Преп. В. О., 1 л., 36.
Эрнсон Ральф Андр. Зубн. врач. Казанская, 6.
Эрнст Ал-др Карп. Райкоммунотд. Нижегородская, 12.
— Влад. Никл. Пр. Прол. Победы, 41.
— Конст. Конст. Пр. Прол. Победы, 88-в.
— Серг. Ростисл. Научн. сотр. Глинки, 15.
— Юл. Конст. Счетов. Обводн. кан., 115.
Эрнутовский Иос. Ад. Казн. Пр. Юного Пролетария, 37.
Эрнц Никл. Никл. Бухг. В. О., 1 л., 18.
Эрсберг Ол. Никл. В. О., 9 л., 46.
Эрта Никл. Эд. Агент. Тучкова наб., 12.
Эртель Витол. Эд. Инж. Преображенская, 4.
Эртман Сам. Иос. Торг. 3 Июля, 32.
Эртнер Франц Густ. Мытнинская наб., 2, т. 135-30.
Эртова Людм. Никл. Преп. Восстания, 43.
Эскин Абр. Хайм. Влад. маст. Комп. Чайковского, 31.
— Мих. Никл. Агент. Марата, 8.
— Хаим Шолом. Преп. Колокольная, 18.
Эскина Люб. Мирон. Колокольная, 18.
Эсманович Клара Павл. Преп. Некрасова, 21.
Эссель Мих. Андр. Бухг. Верейская, 8.
Эссен Эд. Эд. Проф. В. О., 13 л., 20, т. 546-58.
Эст Георг. Георг. Делопр. Комиссаровская, 54.
Эстрин Ревекка Арон. Гончарная, 13.
— Сам. Абр. Влад. маг. Лермонтовский, 9, т. 554-42.
Эстрина Соф. Беньям. Влад. фабр. Смоленская, 3.
Эстринов Рув. Изр. Влад. маст. 3 Июля, 129.
Эстров Евг. Арон. Агент. Комиссаровская, 36.
Этинбург Ехиель Якер. Зав. лабор. 3 Июля, 63.
Этингоф Натан Солом. Врач. Пр. Огородникова, 50.
Эткинд Ан. Исаак. Врач. Кр. Зорь, 54.
Эттингер Влад. Ант. Пр. Огородникова, 30.
— Георг. Горациев. Дмитровск. пер., 17.
— Иос. Раф. Врач. Загородный, 10, т. 157-33.
— Лид. Влад. Пр. Огородникова, 30.
— Праск. Лук. Влад. прач. Свечной пер., 16.
— Юрий Мих. Юрист. Свечной пер., 16.
— Як. Григ. Влад. маг. Пет. Лаврова, 15.
Этьен Иос. Каз. Уч. надз. В. О., 9 л., 58.
Эфрон Гита Изр. Зубн. врач. В. О., 7 л., 42, т. 158-93.
— Никит. Савел. Проф. Мойка, 1.
Эфрос Белла Марк. Врач. Пр. с. Смоленского, 17.
— Григ. Моис. Агент. Мытнинская, 1, т. 535-14.
— Солом. Ил. Врач. Пр. с. Смоленского, 17.
Эфрусси Полина Иос. Проф. Загородный, 21.
— Сол. Еф. Зав. лесн. отд. акц. о-ва. Соляной пер., 4.
Эхов Дав. Мих. Торг. Кан. пис. Грибоедова, 36.
Эхтупу Мар. Вас. Блохина, 27.

Ю

Юбашев Ал-др Фед. Юрист. Пр. Володарского, 16.
Ювачев Викт. Павл. Врач. Пушкинская, 4.
Юганов Ив. Петр. Кирочная, 7.
— Серг. Ал-др. Суд. исполн. Б. Вульфова, 4.
Югенбург Ан. Моис. Рентгена, 6.
— Моис. Сем. «П. Г. О. Н. О.». Никольский пер., 6.
— Сем. Моис. Зав. Отд. Стат. Кр. Зорь, 26, т. 553-13.
Юд Харит. Бор. Торг. Пр. Володарского, 46.
Юделевич Абр. Бейнас. Влад. маг. Загородный, 22.
— Фрум. Абр. Делопр. 9 Советская, 19.
Юдельсон Вульф Филипп. Чл. Петросовета, комисс. Пр. К. Либкнехта, 28, т. 172-93.
Юденич Вера Конст. «Росс. Публ. Библ.». Скороходова, 15.
— Влад. Евгр. Пос. Володарск., Российская, 5.
— Клавд. Ив. Дмитровский пер., 9.
Юденко Ал-ей Григ. «Стросвирь». 6 Красноармейская, 25.
Юдес Дав. Марк. Макл. Слуцкого, 9, т. 561-66.
— Дора Дав. Зубн. врач. Слуцкого, 9.
Юдин Ал-др Никл. Чл. Петросовета. Пет. Лаврова, 49, сл. т. 574-51.
— Вас. Ив. Музык. Желябова, 4.
— Влад. Ал-еев. «Откомхоз». Дегтярный пер., 3.
— Евг. Фед. «Гои». Лермонтовский, 12.
— Идель Хайм. Влад. маст. Малков пер., 4.
— Мак. Георг. Красная, 30.
— Мих. Абов. Товаровед. Некрасова, 46.
— Мих. Анис. Арт. Мойка, 20.
— Мих. Исаев. Влад. бул. Пр. Володарского, 16.
— Никл. Ал-др. Зав. кн. маг. Ракова, 15.
— Никл. Як. Арт. Обводный кан., 32.
— Пав. Тим. Воспит. Кр. Зорь, 29.
Юдина Викт. Георг. Счетов. Лиговская, 44.
— Евд. Ив. Комиссаровская, 32.
— Зин. Андр. Торг. Б. Разночинная, 19-б.
— Зин. Фед. Мойка, 22.
— Ксен. Конст. Преп. Геслеровский, 21.
— Мар. Вениам. Проф. Лермонтовский, 10.
— Матр. Павл. Влад. маг. Международный, 8.
— Олимп. Вас. Стат. 10 Красноармейская, 24.
Юдина-Тарасова Ел. Гавр. Врач. Верейская, 35.
Юдинсон Ив. Георг. Техн. Дегтярный пер., 6.
— Соф. Исаак. Акуш. Б. Пушкарская, 40.
Юдицкий Еф. Бор. Бухг. Загородный, 21.
Юдичев Вас. Павл. Арт. С'езжинская, 19.
— Пав. Вас. Арт. Блохина, 4-а.
Юдковский Сам. Сем. Влад. маг. 3 Июля, 35.
— Як. Льв. Торг. Пр. Нахимсона, 13.
Юдов Ив. Ив. Бухг. Лесной пр., 18.
Юдовин Иуда Бор. Агент. Союза Связи, 1.
— Карл Бор. «Петрогосиздат». Союза Связи, 3.
Юдович Ан. Дм. Чл. Петросовета. Смольный, Крестьянск. пол.
Юдовский Григ. Ил. Стремянная, 1, т. 186-09.
— Мирон Ил. Зав. коммерч. отд. Госстроя. Фонтанка, 64, т. 166-46.
Юдсон Иос. Адол. Муз. Кирочная, 24.
Южаков Никл. Любим. Арт. Комиссаровская, 34.
Южанин Вас. Сем. Лиговская, 120.
— Ив. Ив. Бухг. Б. Зеленина, 13.
— Кондр. Адр. Отв. торг. служ. Дмитровский пер., 10.
Южелевский Абр. Солом. Врач. С. Александровское, Петровский пер., 1.
Южик Мих. Андр. Счетов. Пр. Маклина, 19.
Южный-Соляный Петр Мак. Писат. Надеждинская, 36.
Юзбашев Мих. Петр. Зав. 2 сов. труд. шк. Перекупной пер., 12.
Юзбашева Мар. Никл. Преп. Перекупной пер., 12.
Юзвинский Исаак Арон. Зав. типогр. Дегтярная, 9.
Юзенчук Серг. Вас. «Консерв.». Песочная, 1.
Юзефов Иос. Ант. Торг. Троицкая, 26.
Юзефович Андр. Вас. Врач. Чехова, 3.
— Бронисл. Игн. В. О., 26 л., 3-а.
— Бронисл. Каз. Преп. Нарвск. заст., Москвин пер., 18.
— Вас. Еф. Смольный пр., 7.
Юзефсон Матв. Абр. Бухг. Симбирская, 10.
Юзик Нат. Бор. Преп. В. О., 1 л., 8.
Юкшток Авг. Фед. Чл. Петросовета. Кирочная, 24.
Юлин Ал-ей Павл. Влад. маг. Тележный пер., 3.
Юлина Ан. Ив. Арт. Капонерская, 19.
Юлкунен Евд. Филарет. Чл. Петросовета. Гаванская, 71.
Юматов Петр Никл. Пис. Чехова, 17.
Юморский Пав. Терен. Чл. союза драмат. писат. Пр. пис. Чернышевского, 1.
Юмшанов Ал. Петр. Счетов. Надеждинская, 52.
Юнг Ал-др Христоф. Влад. маст. Река Гражданка, 28.
— Анат. Никл. Делопр. Пр. Бакунина, 32.
— Викт. Петр. Казнач. Торговая, 5.
— Леонид Фед. Казн. Пудожская, 15.
— Фед. Фед. Влад. маст. Скороходова, 4.
Юнгмейстер Бор. Ал-др. Инж. 3 Июля, 8.
Юнеман Никл. Авг. Агент. Пр. Маклина, 39, т. 575-92.
Юнинг Солом. Як. Торг. Пр. Майорова, 42.
Юнкер Адол. Карл. Музык. Фонарный, 12.
— Ек. Фридр. Делопр. Мира, 33.
— Никл. Фридр. П. С., М. Посадская, 12.
— Фед. Фед. Влад. маг. Мира, 33.
Юнович Арнол. Моис. Преп. «Правды», 1.
— Бор. Моис. Врач. В. О., Веры Слуцкой, 70.
— Сам. Моис. «П. Г. О. Н. О.». В. О., 8 л., 59.
Юносов Конст. Андр. Чл. Петросовета, чл. Петрогубисполк., уполн. Наркомтруда по обл. и зав. Губотдел. Труда. Надеждинская, 15, д. т. 136-04, сл. т. 546-30.
Юноша Евг. Ив. Преп. Пр. К. Либкнехта, 81.
Юон Евг. Ант. Пр. Нахимсона, 8.
— Оск. Ант. Преп. Рыночная, 10.
Юпин Ив. Филипп. Извозопром. Балтийская, 40.
Юпина Ан. Гавр. Балтийская, 40.
Юпитеров Валер. Петр. Бухг. Митрофаниевское шоссе, 4-б.
Юпитерова Зоя Петр. Преп. Митрофаниевское шоссе, 7.
Юрасов Ал-др Як. Влад. маст. Стремянная, 1.
Юрганов Всев. Всев. Преп., инж. В. О., 11 л., 32.
Юрганова Ек. Всев. Врач. Пр. Пролет. Победы, 33.
Юргевич Ек. Леон. Делопр. Некрасова, 40.
— Соф. Леон. Делопр. Некрасова, 40.
Юргелевич Ад. Як. Пом. брандм. Остроумова, 21.
Юргенс Ал-др Ал-др. Врач. В. О., Веры Слуцкой, 4.
— Ал-др Фед. Бухг. Пр. Майорова, 7.
— Ал-дра Ал-др. Пр. Майорова, 7.
— Арнол. Фридр. Пр. Майорова, 7.
— Влад. Ал-др. Влад. маст. Максимилиановский пер., 21.
— Ел. Ив. В. О., Тучков пер., 16.
— Ив. Ром. В. О., Средний, 11
— Ида Ив. В. О., Тучков пер., 16.
— Конст. Эмман. Зубн. врач. Комиссаровская, 9.
— Лев Влад. «Волховстрой». Пет. Лаврова, 12.
— Леонтина Ал-др. Стат. Зверинская, 40.
— Матил. Евг. Преп. Зверинская, 40.
— Ол. Евг. Уч. сотр. Пл. Воровского, 1 дом Советов.
— Рих. Юр. Жуковского, 5, т. 554-18.
— Эм. Мих. Торг. Казанская, 33.
— Эмман. Конст. Торг. Казанская, 33.
Юргенсон Арт. Адол. Инж. 9 Советская, 9.
— Влад. Фед. Пом. нач. уч. ч. Торговый пер., 2.
— Влад. Ян. Завскл. Александровский, 6.
— Евг. Адол. Стат. В. О., 16 л., 47.
— Ив. Ив. Бухг. Пр. К. Либкнехта, 33.
— Никл. Петр. Бухг. Гоголя, 9.
— Юл. Вас. «Росс. Публ. Библиот.». Фонтанка, 5.
Юрди Ив. Андр. Комп. Чайковского, 4.
Юренева Вера Леонид. Арт. Европейская гостинница.
Юрес Рув. Иос. Влад. маг. Пр. 25 Октября, 82.
Юриевич Ан. Влад. Делопр. Петергофская, 15.
Юрин Аким Влад. Красная, 54.
Юринов Ив. Степ. Чл. комит. торг. Розенштейна, 12.
Юричева Мар. Никл. Преп. Фонарный пер., 3.
Юркевич Болесл. Людв. Инструкт. Политпросвета. В. О., Соловьевский пер., 1.
— Ив. Ант. Пом. брандм. Пр. с. Володарского, 91.
— Никл. Вас. Врач. Моховая, 41.
Юркин Викт. Андр. Хлебинсп. Пр. К. Либкнехта, 39.
Юрко Вас. Карл. Бухг. Геслеровский пер., 5-а.
— Пав. Конст. Греческий, 25.
Юрков Ал-др Георг. Делопр. Бородинская, 2.
— Ив. Ал-еев. Чл. Петросовета. Жуковского, 59, сл. т. 546-30.
— Петр Ал-еев. Университетск. наб., 21.
Юрковский Григ. Викт. Фининсп. Красносельская, 16.
Юркун Юр. Ив. Писат. Декабр. Рылеева, 17.
Юрлов Евг. Вас. 1 таб. ф-ка. Декабристов, 54.
Юрмалиат Альфр. Петр. Лиговская, 130.
Юрман Никл. Ал-др. «Военн. госпит. № 1». Костромская, 6.
— Никл. Никл. Врач. Костромская, 6.
Юров Ал-ей Никл. Торг. 7 Советская, 40.
— Нил Як. Бухг. Фонтанка, 64.
— Пав. Никл. Торг. 8 Советская, 28.
— Юр. Ив. Арт. Кронверкский, 23.
Юрова Ан. Дм. Воспит. Кр. о-в, Александровский, 14.
Юровская Мар. Владисл. Воспит. Кирочная, 54.
Юрчевская Лид. Анат. В. О., 4 л., 39.
Юрченко Ив. Макс. Касс. П. С., М. Посадская, 15.
Юрченок Емел. Вас. Чл. Петросовета. Торговая, 18, сл. т. 157-42.
Юрчук Апт. Ефрос. «П. Г. О. Н. О.». 3 дом Советов.
Юршевский Конст. Карл. Бухг. Пр. Прол. Победы, 71.
Юрьев Ал-др Ив. «П. Г. О. Н. О.». Красн. Связи, 5.
— Андр. Андр. Делопр. Б. Зеленина, 9.
— Бор. Бор. Преп. В. О., Средний, 40.
— Валер. Макс. Делопр. Калинина, 9.
— Вас. Андр. Торг. Сенная пл., 13.
— Влад. Вас. Счетов. Ст. Удельная, Лилинская, 5.
— Влад. Ив. Инж., преп. Пермская, 6.
— Влад. Филипп. Музык. Розы Люксембург, 19.
— Гуго Иоган. Бухг. Школьный пер., 2.
— Евг. Георг. Воспит. Герцена, 11.

— Конст. Авг. «Отд. связи ПВО». Саперный пер., 12.
— Конст. Мих. Уч. сотр. Кр. Связи, 5.
— Мих. Ал-др. Лабор. Кр. Курсанта, 9-а.
— Никл. Ив. Чертежн. 3 Июля, 10.
— Никл. Конст. Чл. Тов. Биржи. Кан. пис. Грибоедова, 105.
— Никл. Конст. Зав. отд. «Крымтабактреста». Загородный, 28.
— Никл. Матв. Преп. Лесной, Институтский, 18.
— Пав. Ал-еев. Комп. Чайковского, 40.
— Сем. Вас. Влад. маст. Кузнечный пер., 15.
— Юр. Мих. Арт. Кр. Зорь, 1, т. 144-65.
Юрьева Ан. Ив. Музей гор., 19.
— Ан. Фед. Преп. Егорова, 3.
— Ел. Конст. Делопр. Б. Разночинная, 18.
— Елиз. Тим. Прозект. Скороходова, 15.
— Зоя Бор. Преп. В. О., Средний, 40.
— Нат. Петр. Врач. Пермская, 6.
Юрьева-Корсакова Мар. Ал-др. Арт. Подольская, 26.
Юрьевич Напол. Игн. Суд. исполн. Екатерингофский, 61.
Юрьевский Ил. Фед. Торг. Дерптский пер., 9.
— Юл. Никл. Арт. Пр. 25 Октября, 22.
Юрьянова Мар. Ос. Акуш. Петрозаводская, 3.
Юсевич Иос. Як. Врач. Пр. 25 Октября, 51, т. 544-90.
— Мих. Серг. Врач. 3 Советская, 24, т. 186-83.
Юскевич Дм. Ив. Проф., проректор. Казачий пер., 9.
Юст Арв. Ант. Делопр. Международный, 101.
— Лоренц Карл. Инж. 7 Советская, 4.
— Руд. Ант. Международный, 101.
— Фридр. Филипп. Торг. Желябова, 1.
Ютсон Иос. Адол. Музык. Кирочная, 24.
Юферов Никл. Ив. Инж. Моховая, 3.
Юхмарова Ан. Мих. Чл. Петросовета, «Губ. отд. труда». Воронежская, 3.
Юхневич Вяч. Каз. П. С., Малый, 67.
— Райм. Райм. «Упр. Окт. ж. д.». Колокольная, 5.
Юхнов Ал-др Ив. Бухг. Глазовая, 28.
Юхновский Влад. Никл. Бухг. Пр. 25 Октября, 63.
— Никл. Влад. Музык. Толмачева, 3.
Юша Гавр. Степ. Техн. Перовской, 10.
Юшин Георг. Ал-еев. Чл. Петросовета. Глухая, 24-б.
— Петр Ив. «Пепо». Чернышев пер., 24.
Юшкевич Бор. Ад. Ст. следоват. Петрогубсуда. Б. Московская, 4.
— Пав. Сем. «Русгерторг». В. О., 11 л., 28.
Юшкин Петр Серг. Чл. Петросовета. Карповка, 34.
Юшко Ив. Матв. Торг. Лештуков пер., 7.
Юшков Ив. Ив. Преп. Пр. Маклина, 31.
— Никл. Ив. Пом. комисс. Повсу. Лахтинская, 3, т. 155-76.
Юшкова Вера Георг. Делопр. 3 Июля, 58.
Юшманов Петр Вас. «Упр. Окт. ж. д.». Аптекарский пер., 18.
Ющенко Ек. Фед. Бухг. Кр. Конницы, 3.
Ющиева Зин. Ив. Касс. Пушкинская, 10.

Я

Яблоков Григ. Павл. Торг. Энгельса, 66.
Яблокова Ек. Спирид. Влад. маг. Удельный, 57.
Яблоновский Степ. Ив. Влад. рестор. Пр. 25 Окт., 90.
Яблоновский - Снадзский Никл. Ал-др. Проф. В. О., 4 л., 47.
Яблонская Ванда Ад. Декабристов, 36.
— Мелания Ант. Преп. В. О., 14 л., 27.
— Ол. Ал-др. Мойка, 74.
Яблонский Ал-др. Ал-др. Преп. Троицкая, 8.
— Ал-др Мих. Служ. рел. культа. Красная, 6.
— Вас. Ив. Торг. 7 Советская, 40.
— Игн. Ив. Влад. маст. Глазовая, 15.
— Лаз. Исаак. Скороходова, 21.
— Мих. Влад. «Облпродком». Пр. К. Либкнехта, 84.
— Фед. Фед. Эл.-механ. 3 Июля, 6С.
— Эд. Владисл. Врач. Загородный, 74, т. 167-97.
Яблочкина Пелаг. Спирид. Арт. 5 Красноармейская, 17.
Явейн Вас. Юл. Врач. Желябова, 14.
Явец Як. Мовш. Декабристов, 37.
Явиц Мих. Ром. Счетов. Наб. Волковки, 27.
— Сам. Абр. Влад. маг. Комиссаровская, 61.
Явич Ил. Петр. Влад. маст. Жуковского, 8.
— Мар. Моис. Торг. Кан. пис. Грибоедова, 27.
— Моис. Григ. Торг. Кан. пис. Грибоедова, 27.
— Солом. Петр. Антиквар. Пр. Володарского, 43, т. 551-29.
Яворский Ад. Франц. Левашевский, 24.
— Вас. Ив. Геолог. Лесной, Ланская, 28.
— Никл. Павл. Бухг. 3 Июля, 97.
Ягдфельд Бор. Герм. Врач. Пр. Бакунина, 2.
— Сам. Григ. Чл. колл. защ. Загородный, 31, т. 151-14.
Яглинский Стан. Сем. «Райстрахкасса». Наб. Кр. Флота, 44.
Ягмин Владисл. Эд. Воспит. 1 Красноармейская, 7.
Ягн Бор. Никл. Бухг. Жуковского, 19.
Ягненков Вас. Вас. В. О., Симанская, 15.
Яговкин Ив. Степ. Геолог. В. О., 11 л., 44.
Ягода Фрида Исаев. Врач. 8 Советская, 33.
Ягодин Ал-ей Гавр. Управдом. В. О., 12 л., 11.
— Влад. Гавр. «Упр. Окт. ж. д.». В. О., 12 л., 11.
Ягодина Ксен. Мих. В. О., 12 л., 11.
Ягодкин Серг. Петр. Уч. надзир. Пр. К. Маркса, 87.
Ягодкина Анф. Ал-еев. Делопр. Мойка, 82.
Ягодов Петр Елис. Влад. маг. Фонтанка, 89.
Ягодовский Конст. Павл. Преп. Моховая, 33.
Ягодынский Ал-др Фед. Делопр. Нов. Дер., Сердобольская, 35.
Ягубов Никл. Арк. Врач. Крюков кан., 17.
Ягунова Ксен. Ив. Торг. Обводный кан., 96.
Ядыгина Лид. Сем. Преп. Саперный пер., 9.
Язев Влад. Геннад. Нижегородская, 16.
— Ил. Вас. Влад. маст. Комиссаровская, 42.
— Пав. Дм. Влад. маг. Международный, 28.
Язенко Вас. Ив. Бухг. Пр. К. Либкнехта, 22.
Язиков Никиф. Андр. Торг. Горсткина, 1.
Язловский Як. Дав. Вет. врач. Пр. К. Либкнехта, 22.
Языков Никл. Ив. Касс. Поклонногорская, 9.
Языкова-Баронова Вера Влад. Литерат. Крест. о-в, Ольгина, 16.
Яичков Серг. Сем. Чл. Петросовета. 4 Красноармейская, 6, т. 150-55.
Яйцов Ал-ей Григ. «Н. К. П. С.». 8 Советская, 21.
Яйцовский Вас. Никл. 5 Красноармейская, 7.
Як Роб. Авг. Инсп. ф-ки. В. О., 14 л., 31, т. 140-28.
Якерсберг Ал-др Як. Зав. апт. Пр. 25 Окт., 134.
— Бор. Еф. «Откомхоз». Кр. Зорь, 26, т. 561-10.
Якимов Ал-др Павл. Техн. инсп. Лиговка, 47, т. 130-93.
— Вас. Лар. Врач. Ординарная, 5.
— Дм. Степ. Торг. Басков пер., 3.
— Никл. Никл. «Порт. таможня». Прядильная, 12.
— Фед. Никл. Юрист. Пр. К. Либкнехта, 47.
Якимов-Перетц Ал-др Як. Комп. Чайковского, 60.
Якимова Кира Ив. Б. Пушкарская, 50.
— Мар. Андр. Счетов. Кр. Зорь, 44-а.
— Мар. Ант. Преп. Пр. К. Либкнехта, 47.
— Мар. Никл. Зав. шк. В. О., 17 л., 32.
— Ул. Дм. Торг. Басков пер., 3.
— Юл. Ал-еев. Преп. Воинова, 14.
Якимович Ел. Конст. Красносельская, 12.
— Ив. Мих. Бухг. Комп. Чайковского, 60.
— Конст. Конст. Бухг. Лештуков пер., 2.
— Тат. Дм. Врач. 2 Советская, 27.
Якимовская Нат. Дм. В. О., Кожевенная лин., 1.
Якин Никл. Ал-еев. «Севпечать». Люблинский пер., 4.
Якконен Степ. Ив. Лоцманский о-в, 19.
Якобзон Людв. Як. Врач. Моховая, 23, т. 128-71.
Якоби Никл. Оск. «Гидрол. инст.». В. О., 18 л., 19-б.
Якобова Зин. Никл. Арт. 8 Красноармейская, 5.
Якобсон Алевт. Як. Касс. Союза Связи, 9.
— Ал-дра Никл. Арт. Усачев пер., 3.
— Альма Алоиз. Бухг. Б. Под'яческая, 8.
— Ан. Фед. «Сев.-Зап. ж. д.». Звенигородская, 14.
— Генр. Петр. Зав. лабор. Песочная, 12.
— Георг. Георг. Проф. Наб. лейт. Шмидта, 1.
— Георг. Зах. Библиот. Советский, 15.
— Григ. Исаак. Усачев пер., 3.
— Дав. Марк. Влад. маст. Пр. 25 Окт., 75.
— Елиз. Эд. Делопр. В. О., лин. проф. Менделеева, 3.
— Залиг. Мод. Влад. маг. Загородный, 23.
— Зельм. Густ. Делопр. Кан. Круштейна, 27.
— Мар. Ион. Преп. Бронницкая, 12.
— Мар. Сам. Преп. Басков пер., 27.
— Мейер Симон. Влад. маг. Загородный, 26.
— Мих. Лип. Торг. Казанская, 36.
— Нина Леонид. Врач. Декабристов, 2.
— Петр Вас. Чл. Петросовета. Надеждинская, 50, сл. т. 545-68.
— Петр Вас. 4 Советская, 4.
— Петр Вас. Инж. Лесной, Зубчанинов пер., 24.
— Сам. Марк. Зав. конт. Троицкая, 6, т. 178-15.
— Стан. Адол. «Кожсиндикат». Блохина, 12-а.
— Тат. Моис. Инж. Зверинская, 17.
— Эрн. Март. Бухг. Кирилловская, 12.
— Эрн. Фед. Б. Под'яческая, 8.
Яковенко Влад. Ал-др. Врач. Косой пер., 15.
— Дм. Фед. В. О., пр. Пролет. Победы, 70.
— Неон. Павл. Врач. 10 Советская, 11.
Яковицкая Мар. Ал-др. Врач. Стремянная, 13.
Якович Анаст. Моис. Торг. М. Монетная, 7.
Яковкин Ал-др Ал-др. Проф. Международный, 26.

— Ив. Ив. «Росс. Публ. Библиот.». 3 Красноармейская, 3.
— Иннок. Ив. Проф. Ковенский пер., 16.
Яковлев Авр. Як. Счетов. 11 Красноармейская, 10.
— Ал-др Ал-др. «Петр. разгруз. конт». В. О., 6 л., 37, т. 166-12.
— Ал-др Арс. «Петрогосиздат». Пл. Лассаля, 3.
— Ал-др Бор. Пр. Володарского, 31.
— Ал-др Георг. «Севзапстрой». Кирочная, 14, т. 536-11.
— Ал-др Ив. Петергофская, 15.
— Ал-др Ив. «Петрогубсоюз». Широкая, 9.
— Ал-др Конст. Бухг. Гулярная, 18.
— Ал-др Никл. Арт. В. О., Волховской пер., 6.
— Ал-др Павл. Механ. Подрезова, 26-а.
— Ал-др Петр. Зав. типогр. Удельная, Алексеевская, 13.
— Ал-др Петр. Преп. Пр. 25 Окт., 88.
— Ал-др Филипп. Извозопром. Кустарный пер., 8, т. 179-42.
— Ал-др Як. Надзир. исправд. Константиноградская, 6.
— Ал-ей Ал-еев. Лесной, Б. Об'ездная, 17.
— Ал-ей Ив. Контрол. Поварской пер., 2.
— Ал-ей Як. Гродненский пер., 16.
— Анат. Ив. Воинова, 68.
— Анат. Ив. Предс. завк. Б. Разночинная, 19-б.
— Андр. Ал-еев. Чл. Петросовета. Нижегородская, 31.
— Андр. Ив. Влад. парикм. Союза Связи, 1.
— Андр. Ив. Пом. бухг. Мойка, 21.
— Андр. Сем. Зубн. техн. Пр. 25 Окт., 52.
— Ант. Як. Касс. Гагаринская, 30.
— Арк. Никл. В. О., Малый, 40.
— Бор. Ал-др. Пр. Маклина, 19.
— Бор. Мих. Преп. Лиговская, 44, т. 550-86.
— Валент. Мих. Репортер. Смольный пр., 6.
— Вал. Никл. Делопр. Симбирская, 45.
— Вас. Вас. Музык. Розы Люксембург, 19.
— Вас. Вас. В. О., Гаванская, 73.
— Вас. Вас. Влад. парикм. Пушкинская, 20.
— Вас. Григ. Чертежн. Кирочная, 32.
— Вас. Ив. Бухг. Никольский пер., 6.
— Вас. Филипп. Извозопром. Кустарный пер., 8.
— Вас. Як. Влад. маг. Пр. с. Смоленского, 24.
— Вас. Як. «Севкабель». В. О., пр. Пролет. Победы, 91.
— Викт. Вас. Проф. 3 Июля, 8.
— Викт. Ил. Врач. 3 Советская, 18.
— Викт. Никл. Инсп. Верейская, 31.
— Влад. Ал-др. «Петротрансконтора». В. О., 7 л., 12, т. 143-32.
— Влад. Ал-еев. «Мурм. ж. д.». Пр. 25 Окт., 153.
— Влад. Анат. Проф. Международный, 19.
— Влад. Григ. Извозопром. Малоохтенский, 126.
— Влад. Еф. Халтурина, 5.
— Влад. Конст. 1 ул. Дер. Бедноты, 12.
— Влад. Конст. Боткинская, 9-а.
— Влад. Конст. Пр. К. Маркса, 40.
— Всев. Леонид. «Акад. Наук». Каменн. о-в, Театральная аллея, 32.
— Гавр. Як. Влад. бул. Скороходова, 9.
— Георг. Никл. Инж. Наб. р. Емельяновки, 1.
— Григ. Никл. Касс. Бронницкая, 7.
— Григ. Як. Чл. Петросовета. Эдиссона, 14, сл. т. 532-61.
— Дм. Ал-еев. Техн. Тележная, 13.
— Дм. Ив. Карповка, 30.
— Евг. Андр. Инж. Мойка, 35, т. 561-18.
— Евг. Конст. «Гидрол. инст.». Зверинская, 18.
— Евг. Никл. «Петроток». Б. Посадская, 15.
— Евг. Як. Делопр. Халтурина, 31.
— Евг. Як. Преп. М. Посадская, 15.
— Еф. Кондр. Нач. отд. милиц. Ст. Парголовский, 23.
— Еф. Як. Дир-ор кожзавода. Восстания, 32, т. 140-19.
— Ив. Ал-др. Агент. Пр. с. Мих. Архангела, 15.
— Ив. Вас. «Пепо». Стачек, 19.
— Ив. Георг. Екатерингофский, 16.
— Ив. Григ. Арендат. Горсткина, 6.
— Ив. Ив. Торг. Б. Охта, Средний, 10.
— Ив. Ив. В. О., Косая л., 24-б.
— Ив. Ив. Художн. Кр. Зорь, 75.
— Ив. Ив. Счетов. 2 Советская, 27.
— Ив. Ив. Влад. пек. Калашниковская наб., 30.
— Ив. Иов. Чл. правл. «Балт. парох.». В. О., 10 л., 5, т. 535-45.
— Ив. Ксеноф. Бухг. Комп. Чайковского, 15.
— Ив. Куз. В. О., Малый, 70.
— Ив. Сем. Влад. чайн. Декабр. Пестеля, 5.
— Ив. Як. Пр. К. Маркса, 70.
— Ив. Як. Торг. Пр. Юн. Пролетария, 18.
— Ив. Ян. Влад. бул. Лештуков пер., 9.
— Ил. Ил. Врач. 3 Июля, 71.
— Иос. Макс. Пом. брандм. Остроумова, 21.
— Кондр. Никл. Арт. Зодч. Росси, 2.
— Конст. Ал-др. Фотогр. Пр. с. Мих. Архангела, 15.
— Конст. Ал-еев. Бухг. Каляева, 15.
— Куз. Як. «Петроток». 8 Советская, 44.
— Мих. Ал-еев. Преп. М. Разночинная, 28.
— Мих. Влад. Агент. Дмитровский пер., 10.
— Мих. Ив. Контрол. Лиговский пер., 4.
— Мих. Ив. Мойка, 30.
— Мих. Карл. Инж. Пр. Маклина, 20.
— Мих. Матв. Делопр. Нов. Дер., Московская, 9.
— Мих. Никиф. «Пепо». Стачек, 64.
— Мих. Петр. Влад. бул. Пороховская, 28.
— Мих. Прокоф. Техн. Коломенская, 42.
— Мих. Сем. Зубн. техн. Ропшинск., 23.
— Мих. Фед. «Мурм. ж. д.». Лиговская, 44.
— Мих. Филимон. Извозопром. Кустарный пер., 8.
— Мих. Як. 7 Красноармейская, 1.
— Мих. Як. Чл. Петросовета. Кр. Курсанта, 25, сл. т. 147-05.
— Моис. Наум. Уч. сотр. В. О., 13 линия, 20.
— Никл. Ал-др. Фотогр. Пр. с. Мих. Архангела, 15.
— Никл. Ал-др. Зав. магаз. 2 Советская, 27, т. 571-82.
— Никл. Вас. Эмиссар. Мойка, 21.
— Никл. Григ. «Упр. Окт. ж. д.». Лиговская, 183.
— Никл. Евг. Врач. В. О., 9 лин., 32.
— Никл. Зинов. Кр. Зорь, 26.
— Никл. Ив. Зав. маг. Загородный, 26.
— Никл. Ив. Техн. Песочная, 76.
— Никл. Ив. Бухг. Теряева, 21.
— Никл. Ив. Касс. Черная речка, 49.
— Никл. Ив. «Таб. ф-ка». Тучкова наб., 4.
— Никл. Никит. Преп. 11 Красноармейская, 7.
— Никл. Никл. Кооп. «Труд и Знание». В. О., 10 лин., 51.
— Никл. Никл. Дир-ор «Геолкома», проф. В. О., 21 лин., 2, т. 187-01.
— Никл. Никл. М. Белозерская, 15.
— Никл. Никл. Ревиз. Пр. 25 Октября, 22.
— Никл. Прокоп. Софийская, 5.
— Никл. Фед. Служ. рел. культа. Пр. Юн. Пролетария, 29.
— Никл. Як. Пушкинская, 9.
— Никл. Як. Торг. Кр. Связи, 6.
— Нил Як. Торг. Березин пер., 26.
— Пав. Ал-др. Пет. Лаврова, 14.
— Пав. Андр. Обводный кан., 19.
— Пав. Бор. Пр. Маклина, 3.
— Пав. Игн. Бухг. Корпусное шос., 4.
— Петр Ив. Инж. Пр. Маклина, 5.
— Петр Петр. Врач. Фонтанка, 85.
— Петр Як. Влад. маг. 2 Муринский, 39.
— Ром. Як. Нарсудья. Кузнечный пер., 14.
— Серг. Ал-др. Проф. Лесной, Институтский, 5.
— Серг. Асинкрит. Преп. В. О., Кожевенная лин., 39.
— Серг. Вас. Чл. Петросовета. Советский, 54, сл. т. 158-10.
— Серг. Як. Влад. парикм. Финский пер., 5.
— Степ. Павл. Инстр. Блохина, 4-а.
— Тим. Ив. Торг. Пр. Кр. Командиров, 3.
— Фед. Георг. Екатерингофский, 16.
— Фед. Никиф. Агент. Преображенская, 42-а.
— Фед. Як. Торг. Лиговская, 84.
— Як. Ал-др. Торг. Пр. Майорова, 28.
— Як. Ал-др. Чл. Тов. Биржи. Международный, 62.
— Як. Дм. Советский, 63.
— Як. Ив. «ПЕПО». Пет. Алексеева, 1, т. 536-97.
— Як. Никл. Инстр. В. О., Средний, 23.
— Як. Як. Чл. Петросовета. Гончарная, 13, сл. т. 169-78.
Яковлев-Смирнов Никл. Ефр. Касс. Пр. К. Либкнехта, 6.
Яковлева Ал-дра Ал-др. Акуш. Восстания, 12.
— Ал-дра Ал-др. Врач. Пр. Огородникова, 50.
— Ал-дра Евг. Арт. Кронверкский, 65.
— Ал-дра Ив. Бухг. Фонтанка, 10.
— Ал-дра Ив. Акуш. Свечной пер., 25.
— Ал-дра Конст. Стат. Старорусская, 5.
— Ал-дра Фед. Арт. Мойка, 71.
— Анаст. Петр. Влад. бул. Б. Охта, Панфилова, 8.
— Ан. Гавр. Влад. маг. Шкапина, 28.
— Ан. Густ. Счетов. Ломанский пер., 5.
— Ан. Ил. Чл. фабк. Пр. 25 Окт., 147.
— Варв. Влад. Стат. 10 Советская, 19.
— Вера Вяч. Врач. Лахтинская, 3.
— Викт. Витол. 2 Муринский, 31.
— Дар. Куз. Извозопром. Пр. 25 Октября, 186.
— Евг. Анат. Преп. Конная, 5.
— Евг. Серг. «Пгзу». Комп. Чайковского, 2.
— Евд. Арс. Кан. пис. Грибоедова, 72.
— Евд. Дм. Счетов. Ропшинская, 30.
— Ек. Афан. Влад. маст. Фонтанка, 140.
— Ек. Ив. Пл. Воровского, 1 дом Советов.
— Ел. Вас. Счетов. Б. Посадская, 10.
— Ел. Густ. Стат. Демидов пер., 3.
— Ел. Петр. Преп. 3 Июля, 89.
— Елиз. Ал-еев. Научн. сотр. Колпинская, 17.
— Зин. Вас. Врач. Наб. реки Крестовки, 24.
— Зин. Павл. Преп. Пр. Кр. Командиров, 23.
— Клавд. Ал-др. Смольный пр., 6.
— Клавд. Льв. Нов. дер., Набережная, 127.
— Клавд. Мих. «Росс. Публ. Библиот.». 3 Июля, 18.
— Ксен. Никл. Красная, 29.

— Лид. Никл. Преп. Пр. Бакунина, 8.
— Мар. Ал-еев. Делопр. В. О., Веры Слуцкой, 48.
— Мар. Евд. Торг. Люблинский пер., 8.
— Над. Ал-др. «Мурм. ж. д.». Ямская, 25.
— Нат. Ив. Счетов. Фонтанка, 10.
— Нат. Купр. Торг. Горсткина, 2.
— Ол. Карл. В. О., 10 лин., 5.
— Ол. Матв. Арт. Ватный' остр., 2, т. 146-11.
— Соф. Ил. Преп. 3 Июля, 71.
— Степ. Ив. Чл. Петросовета. Пл. Воровского, 1 дом Советов, т. 156-80.
Яковличев Ал-др Ив. «Петроуголь». Кан. пис. Грибоедова, 19.
Яковлюк Евд. Петр. Пр. с. Мих. Архангела, 15.
Яковченко Никит. Иллар. Чл. Губсуда. Карповка, 5.
Яксон Влад. Ив. Зав. кино. Троицкий пр., 12.
— Конст. Ив. Зав. к.-т. «Нью-Стар». Фонтанка, 64.
Якубенко Зин. Як. Чертежн. Гатчинская, 35.
Якубзон Як. Герас. Врач. Пр. 25 Октября, 132, т. 559-89.
Якубинский Лев Петр. Научн. сотр. Кан. пис. Грибоедова, 119.
— Петр Вас. «В.-Хоз. Акад.». Кан. пис. Грибоедова, 119.
Якубов Бор. Ал-др. Инж. Карповка, 19.
— Влад. Ал-др. Бухг. Пр. Маклина, 7.
— Мих. Мих. Врач. Троицкая, 25.
— Серг. Фед. В. О., 9 лин., 58.
Якубова Ек. Фед. Арт. Широкая, 48.
— Соф. Франц. Делопр. В. О., 3 л., 48.
Якубович Ад. Мих. Стат. Екатерингофский, 29.
— Ал-др Афан. Смольный пр., 15.
— Вас. Филипп. Сан. врач. «Правды», 14.
— Дебора Никл. Фармац. Лиговская, 65.
— Оск. Юл. Инж. Пр. К. Либкнехта, 44.
— Степ. Ив. Кр. Зорь, 41-а.
Якубовская Ек. Ал-др. Торг. Невск. заст., Палевский, 5.
— Иранда Ал-др. Врач. Гулярная, 25.
Якубовский Ив. Павл. Кирочная, 52.
— Пав. Стан. «Петротрансконтора». Невская заст., прав. бер. Невы, 74.
— Стан. Вильг. Врач. Халтурина, 31.
Якубсон Вальт. Изр. Влад. маг. Гусев пер., 3-б.
— Гирш Арон. Врач. В. О., Средний, 63.
— Елиз. Изр. Влад. маст. Гусев пер., 3-б.
Якубчик Анаст. Иос. Ассист. «Вомедак». Казанская, 36.
Якубяк Ел. Ал-др. Торг. Казначейская, 1.
Якунин Ив. Вас. «Пехшкола». Кр. Курсанта, 20-б.
— Никл. Никл. Чертежн. Малоохтенский, 53-б.
Якуничев Георг. Ал-др. Преп. Халтурина, 31.
Якунникова Ан. Еф. «Губздравотд.». Пет. Алексеева, 2.
Якунчиков Ал-др Мих. Влад. пек. Политехническая, 2.
— Мих. Як. Влад. маг. Энгельса, 5.
Якухин Ил. Як. Обводный кан., 36, т. 537-38.
Якуш Матв. Петр. Б. Пушкарская, 8.
Якушев Влад. Андр. В. О., Кожевенная лин., 1.
— Гавр. Ал-еев. Бухг. Желябова, 13.
— Георг. Георг. Преп. Калашниковская наб., 56.
— Ив. Як. «ПЕПО». Пр. пис. Добролюбова, 21.
— Мих. Мих. «ПОИПС». Широкая, 16.
— Никл. Ал-еев. Чл. колл. защ. Загородный, 23.
Якушевич Люб. Павл. Преп. В. О., Веры Слуцкой, 48.
— Серг. Тих. Счетов. Загородный, 13.
Якушин Вас. Дм. Комп. Чайковского, 69.
Якушкин Ал-др Степ. Влад. маг. Пр. с. Смоленского, 63.
Якшинский Ив. Ив. Инж. Герцена, 26.
Якшич Дм. Никл. «Росс. Публ. Библиот.». Блохина, 4.
Якштадт Ал-др Юл. Влад. маст. В. О., 6 лин., 43.
Ялиш Пав. Ив. Арт. Жуковского, 32.
Ялышев Хассян Хассян. Торг. Ораниенбаумская, 7.
Ямбиков Генр. Ал-др. Ад'юнкт. В. О., 5 лин., 45.
Ямм Шмуль Меер. Делопр. Лермонтовский, 8.
Ямновская Зин. Григ. Влад. маг. Комиссаровская, 36.
Ямполь Моис. Марк. Чл. Фонд. Биржи. Можайская, 39.
Ямпольская Ан. Григ. Зубн. врач. Пр. Маклина, 62.
— Валер. Иос. «Севзапкино». Пл. Воровского, 1 дом Советов.
— Люб. Ал-др. Счетов. Тележная, 21.
Ямпольский Арк. Бор. Старорусская, 5.
— Георг. Стан. Агент. Дегтярная, 4.
— Ил. Бор. Зубн. техн. Пр. Маклина, 62.
— Иос. Сам. «ПГОНО». Пр. 25 Окт., 51.
— Никл. Ив. Троицкая, 23.
— Сем. Ил. Музык. Моховая, 18.
— Филипп Генр. Музык. Кан. пис. Грибоедова, 158.
Ямщиков Гавр. Фед. Врач. Б. Московская, 11.
Ян Ал-др Никл. Врач. Достоевского, 27.
Яналдин Никл. Вас. Влад. парикм. Казанская, 6.
Янгис Иос. Мих. Чл. Петросовета. Обводный кан., 118.
Янголенко Вас. Георг. Стачек, 30.
Яневич Лид. Никл. Марата, 67.
Янес Зельма Сам. Преп. В. О., С'ездовская, 3.
Янжул Ек. Никл. Проф. В. О., пр. Прол. Победы, 33.
Янзен Влад. Карл. Зав. дров. скл. Комиссаровская, 46.
— Иетта Вильг. В. О., 1 лин., 52.
— Ильм. Генр. В. О., Средний, 18.
Янике Вас. Влад. «Севзапкино». В. О., 8 лин., 39.
— Мар. Степ. Преп. В. О., 8 л., 39.
Янин Влад. Ив. Ушаков пер., 6.
Янис Ал-др Георг. Кооп. «Мать и Дитя». Предтеченская, 41.
Яницкая Ванда Иос. Счетов. 3 Июля, 97.
Яничев-Яновский Никл. Влад. Чертежн. Басков пер., 3.
Яниш Петр Никл. Инж. Мойка, 27.
Янишевский Бор. Эраст. «Госактеатры». Троицкая, 23, т. 147-46.
— Леон. Ив. Комп. Чайковского, 83.
— Мих. Эраст. Проф. В. О., 13 л., 44.
Янкалн Гуго Петр. «Петроторг». В. О., 11 лин., 14.
Янкевич Владисл. Домин. Типогр. «Красн. Печатник». Моховая, 16.
— Евг. Вас. Пиан. Бармалеева, 20.
— Ив. Прох. Помзав шк. 5 Красноармейская, 1.
— Лид. Вас. Счетов. Пр. К. Либкнехта, 42.
— Пав. Ив. Зав. шк. Мойка, 13.
— Севаст. Ив. В. О., 6 лин., 27.
Янкелевич Мина Рахил. 7 Советская, 38.
— Сем. Як. Бухг. Марата, 22.
Янкелович Фадд. Сем. Влад. маг. Фонарный пер., 7.
Янкивер Лев Наум. Торг. Марата, 14.
Янкин Никл. Петр. «Акад. Худож.». Пудожская, 5.
— Серг. Петр. Агент. Плуталова, 9.
Янкина Мар. Петр. Делопр. П. С., Малый, 42.
— Сераф. Вас. Преп. Восстания, 43.
Янко Ив. Андр. Делопр. С'езжинская, 38
Янкович Бор. Никл. Л. Толстого, 1, т. 546-39.
Янковская Вера Дм. Торг. 3 Июля, 59.
— Лид. Петр. Счетов. Блохина, 17-б.
Янковский Бор. Евг. В. О., 8 л., 19.
— Конст. Мих. «Транспеч.». Пр. 25 Октября, 72.
— Мих. Дм. Преп. Лиговская, 27.
— Никл. Никл. Стачек, 79.
— Пав. Ос. Влад. маст. Гатчинская, 27.
Янколович Мавр. Леопол. Агент. Декабр. Пестеля, 7.
Янкус Каз. Домин. Землемер. Пр. Маклина, 2.
Янкшев Пав. Григ. «В.-авт. шк.». Коломенская, 42.
Янов Ал-др Ал-др. Художн. Скороходова, 21.
— Всев. Ив. Кирилловская, 18.
— Никл. Ал-др. Техн. Наб. лейт. Шмидта, 29.
Янова Ант. Дм. Преп. Кан. пис. Грибоедова, 132.
— Мар. Влад. Арт. Восстания, 31.
Янович Ал-др Мих. «С.-З. ж. д.». Кан. пис. Грибоедова, 160.
— Ал-др Никит. Казнач. Почтамтский пер., 2.
— Анат. Ив. В. О., 11 л., 46.
— Мар. Авг. Широкая, 34.
Яновская Лид. Сем. Некрасова, 46.
— Рах. Моис. Арт. Пр. 25 Октября, 46.
— Рах. Як. Делопр. Б. Под'яческая, 37.
— Эсфирь Як. Инж. Б. Под'яческая, 37.
Яновский Абр. Ил. Зубн. врач. В. О., 9 л., 34.
— Ал-др Григ. Фонтанка, 40.
— Ал-др Феоф. Юрист. Некрасова, 46, т. 162-97.
— Ант. Кирилл. Врач. Декабр. Рылеева, 17, т. 168-27.
— Вяч. Венед. Преп. Загородный, 49.
— Исаак Юдел. Влад. маст. Фонтанка, 145.
— Лаврент. Ив. Агент. Восстания, 40.
— Мирон Моис. Врач. Лиговская, 9.
— Мих. Влад. Проф. Пет. Лаврова, 39.
— Мих. Иос. Преп. Наб. Рошаля, 6.
— Мих. Як. «Упр-це уполн. «НКИД». Кирочная, 24, т. 530-43.
— Пав. Ос. Влад. маст. Гатчинск., 27.
— Петр Ал-др. Счетов. 4 Советская, 31.
— Як. Юл. Химик. Пр. 25 Окт., 46.
Янсен Альб. Петр. Бухг. Пр. Майорова, 3.
Янский Григ. Генн. Мойка, 97.
Янсон Альб. Ив. В. О., 8 л., 49.
— Георг. Григ. «Петроток». Кр. Электрик, 3.
— Ив. Ден. Ломанский, 17.
— Ив. Эрн. Влад. маст. Казанская, 42.
— Тат. Леон. Стат. 3 Красноарм., 19.
Януль Владисл. Каз. Б. Вульфова, 2-а.
Янус Иос. Фед. Музык. В. О., Косая л., 24.
— Сам. Миков. Пр. 25 Окт., 22.
— Сам. Мих. Советский, 1.
Янусова Лид. Ив. Преп. Конная, 28.
Януш Марг. Вяч. Зав. шк. Канареечная, 11.
Янушевская Нина Ал-еев. В. О., пр. Прол. Победы, 4.
Янушевский Иос. Ант. Зав. маг. 4 Красноармейская, 5.
— Пав. Стан. «Откомхоз». Невск. заст., пр. Мих. Архангела, 15.
Янушкевич Пав. Ант. Проф. Халтурина, 25.
Янушковский Ал-ей Петр. Врач. Пролетарский пер., 3.

— Вас. Никл. Врач. Пролетарск. пер., 3.
Янцевич Евг. Никл. Торговая, 15.
— Пав. Каз. Зав. маг. Пр. Рошаля, 10.
Янцон Пав. Фед. Музык. Союза Связи, 1.
Янчевская Мар. Матв. Лектор. Пл. Коммунаров, 6.
Янчевский Арк. Ив. Юрист. Пл. Коммунаров, 6.
Янченко Ал-др Степ. Художн. Восстания, 28.
— Фед. Мих. 9 Красноармейская, 3.
Янчис Иос. Мих. Чл. Моск.-Нарвск. Райисполк. Обводный кан., 118, фл. 113.
Янчуковская Ек. Петр. Театральн. пл., 3.
Янчурская Ал-дра Никл. Массаж. Лермонтовский, 7.
Яншевский Ал-др Ив. Торг. В. О., 1 л., 6.
Яншина Зоя Влад. Мытнинская, 5.
Янюк Игн. Ос. Стеклянная, 35.
Янюшкин Никл. Степ. Казанская, 35.
Япольский Григ. Сам. «Инст. Мозга». Троицкая, 36.
Яппа Андр. Павл. Врач. Комиссаровская, 55.
— Ан. Бор. Врач. Международный, 96.
— Пав. Андр. Врач. Комиссаровская, 55, т. 169-19.
Яппу Натан Як. Репортер. Лиговская, 44.
Ярагин Ал-др Мих. Б. Зеленина, 8.
Ярв Фридр. Ян. Раз'езжая, 37.
Яремич Гавр. Андр. Бухг. Комп. Чайковского, 83.
— Степ. Петр. В. О., 17 л., 2.
Яржин Генр. Ян. Уч. надзир. милиц. Моховая, 5.
Яржиновский Ив. Викт. Счетов. Комиссаровская, 64.
Ярилова Ек. Як. Б. Разночинная, 4.
Ярин Никл. Никл. Влад. парикм. Международный, 41.
Ярицына-Анцева Зубн. врач. Дер. Мурзинка, 57.
Яришевский Ал-ей Георг. Пом. ректор. Петровский, 2.
Ярков Вас. Ив. В. О., 18 л., 19-б.
Ярковский Влад. Чесл. 6 Красноармейская, 37.
Ярмагаян Интол. Сераф. Преп. Пр. 25 Окт., 40.
Ярмоленко Авг. Викт. Преп. Троицкая, 13.
Ярмолович Ипп. Ив. Преп. Международный, 9.
Ярмоловская Роза Ант. Преп. Кр. Курсанта, 8.
Ярмоловский Каз. Генр. Пет. Лаврова, 33.
Яровицкий Анат. Ил. Зам. гл. инсп. «ПОИПС». Пушкинская, 9, т. 558-39.
Яровой-Равский Никл. Конст. Б. Под'яческая, 5.
Яроменко Ал-др Иос. Пр. Нахимсона, 14.
Ярон Юл. Григ. Наб. Жореса, 30.
Яронис Викт. Иос. Врач. Моховая, 25.
Яропольский Ив. Вас. Жуковского, 18.
Ярослав Як. Марк. Чл. Петросовета. Пл. Воровского, 1 дом Советов.
Ярославлев Леонид Сем. Преп. Пр. К. Либкнехта, 10.
Ярославский Як. Григ. Надеждинская, 1.
Ярославцев Вас. Ефр. Разночинная, 1.
— Ил. Ив. Экспедит. Нарв. вор., Болдырев пер., 15.
Ярославцева Ант. Ив. Делопр. Болдырев пер., 15-б.
— Ол. Павл. Врач. Пр. 25 Окт., 108.
Яроцкая Мар. Ал-др. Ад'юнкт. В. О., 17 л., 8.
— Мар. Ант. «Петр. Отд. «Изв. ВЦИК». Лермонтовский, 8-а.
Яроцкий Бронисл. Ант. Врач. Лермонтовский, 8-а.
— Сам. Ал-др. Фининсп. Петропавловская, 4.

Ярош Ал-др Иллар. Инсп. Ковенский пер., 33.
— Ант. Ал-др. «Торг. Палата». Екатерингофский, 31.
— Афан. Конст. Касс. Моховая, 27.
— Григ. Карн. Чернышев пер., 24.
Ярошевич Вас. Игн. Торг. Б. Белозерская, 27.
— Витол. Игн. Арсенальная наб., 5.
— Людв. Людв. Преп. Лесной, Прибытковская, 24.
Ярошевская Евг. Григ. Врач. Канонерская, 19.
Ярошевский Ал-ей Георг. Преп. Петровский, 2.
— Георг. Ив. Преп. Петровский, 2.
Ярустовский Мих. Вас. Юрист. Советский, 38.
Ярушевич Зин. Дороф. В. О., 7 л., 26.
Ярушкевич Юр. Авг. Делопр. Пр. Огородникова, 11.
Ярцев Ал-др Ив. Касс. Б. Пушкарская, 28.
— Георг. Мих. Каляева, 13.
— Ив. Никл. Счетов. «Госбанка». Клинский, 18.
— Мих. Ил. Калинина, 3.
Ярцева Ан. Матв. Зубн. врач. Каляева, 13.
— Елиз. Сем. Комп. Чайковского, 24, т. 149-74.
— Люб. Никл. Стат. Серпуховская, 20.
Яршин Степ. Петр. Художн. В. О., 17 л., 2.
Ярыгина Мар. Никл. Бухг. Пр. Маклина, 7.
Ярышев Дм. Андр. Чертежн. Б. Пушкарская, 48.
— Никл. Андр. Торг. Кронверкский, 20.
Ярышкин Вас. Ал-еев. Бухг. Красноармейская, 14.
Ясаков Влад. Фед. Влад. маст. Марата, 17.
Ясвоин Абр. Вольф. Басков пер., 20.
— Ал-др Вас. Довер. об-ва «Аркос» в Лондоне. Пл. Воровского, 1 дом Советов.
— Григ. Вольф. Врач. Кр. Зорь, 44-б.
— Ил. Вольф. Преп. Декабр. Рылеева, 8.
— Лев Вениам. «Упр. Окт. ж. д.». Советский, 40-а, т. 137-21.
— Мих. Вениам. Чл. Петросовета. Советский, 40-а.
Ясвоин-Мирлос Фрида Абр. Орг. женск. секц. Советский, 40-а.
Ясевич Никл. Стан. Чл. колл. защ. Кан. гриб. Грибоедова, 170.
— Феликс Феликс. Влад. маст. Казанская, 26.
Ясенская Тат. Петр. Делопр. В. О., 7 л., 16.
Ясенский Нат. Ив. Бульв. Профсоюзов, 17.
Ясинкевич Георг. Анат. Чл. Петросовета. Восстания, 55, сл. т. 551-82.
Ясиновская Зин. Григ. Ювел. Комиссаровская, 36.
Ясиновский Андр. Як. Торг. Комиссаровская, 36.
Ясинская Ан. Ив. Усачев пер., 13.
— Людм. Ив. Преп. Пет. Лаврова, 15.
Ясинский Влад. Як. Инж. Троицкая, 23, т. 149-33.
— Ив. Каз. Научн. сотр. Дорога в Сосновку, 1.
— Иерон. Иерон. Головинская, 9.
— Як. Иерон. Декабр. Пестеля, 9.
Яскевич Никл. Ад. Арт. Пр. 25 Окт., 82.
Яскейляйн Мар. Никандр. Счетов. Ломаная, 7.
Яскерлайне Абр. Степ. «Откомхоз». Потемкинская, 2.
Яскович Никл. Ал-др. Преп. Лафонская, 1-а.
Ясколко Моис. Марк. «Зав. Кооператор». Пр. 25 Окт., 16.
Яснопольский Никл. Ив. Инж. Троицкая, 23, т. 149-33.

Ясный Ал-др Мих. Моховая, 26.
Ястребов Андр. Ив. Артельщ. Декабристов, 17.
— Вас. Фед. Инстр. Чернышев пер., 24.
— Гавр. Ив. Декабристов, 8.
— Георг. Мих. Торг. Мойка, 12, т. 575-75.
— Ив. Абр. В. О., 14 л., 93.
— Леонид Ал-др. «Откомхоз». Некрасова, 29.
Ястребова Евг. Филипп. Счетов. Пр. Володарского, 56.
Ястржембский Владисл. Сераф. Проф. В. О., 1 л., 2.
Ятлов Сем. Нест. Врач. В. О., 5 л., 62, т. 568-17.
Ятманов Григ. Степ. Зав. муз. «Дворец Искусств», т. 174-78.
Ятошкин Никл. Степ. Влад. ресторан. Пролеткульта, 8.
Яунзем Як. Як. Упр. «НКВТ». Зверинская, 17-б.
Яунслейн Герм. Петр. Зам. предс. Петр. Райисполк., чл. Петросовета. Красн. Зорь, 75, сл. т. 158-17.
Яур Анат. Ив. Врач. Химический пер., 1-а.
Яхимович Ив. Ос. «Правды», 12, т. 573-45.
Яхлинд Зельм. Абел. Комиссион. Пр. Нахимсона, 11.
Яхнин Марк. Абр. Херсонская, 2.
Яхнис Мар. Никл. Б. Пушкарская, 34.
— Мих. Евг. Б. Пушкарская, 34.
Яхнов Марк Абр. Пр. Бакунина, 9.
Яхонтов Ал-др Никл. Делопр. Лиговская, 26.
— Ал-др. Петр. М. Посадская, 19.
— Вас. Фед. Чл. Петросовета. 3 Июля, 107, сл. т. 561-72.
— Пав. Андр. «Откомхоз». Лиговка, 151.
— Ростисл. Бор. Полозова, 15.
— Серг. Ив. Бухг. Пл. Островского, 9, т. 164-25.
Яценко Влад. Ив. «Севтопотд.». Герцена, 1.
— Евг. Ив. Бухг. Пет. Лаврова, 41.
— Ив. Ив. «Петроток». Б. Пушкарская, 59.
Яцентковский Ал-ей Влад. Преп. Пр. К. Маркса, 107.
Яцимирская Елиз. Андр. Зав. шк. Пр. Володарского, 57.
Яцимирский Евг. Конст. Преп. Подольская, 10.
Яцкевич Ад. Леонт. Фонтанка, 166.
Яцко Ив. Вас. Тверская, 14, т. 154-10.
— Ив. Павл. Делопр. Пр. 25 Окт., 11.
Яцук Дм. Дан. Чл. Петросовета. Обводн. кан., 118.
Яцута Ал-др Григ. Чл. Тов. Биржи. Наб. 9 Января, 28.
Яцыно Вит. Павл. Преп. Кан. гриб. Грибоедова, 119.
Ячевский Артур Артур. Проф. Торговая, 28.
Ячевская Мар. Ал-еев. Преп. Канареечная, 11.
Ячкова Ол. Кирил. Влад. маст. Ярославский, 22.
Ячменева Ан. Мих. Зубн. техн. Гражданская, 19.
Яшвонская Рах. Зельм. Зубн. врач. Комиссаровская, 39.
Яшин Ал-др. Ив. Чл. Петросовета. Ярославская, 4.
Яшина Ан. Ром. Касс. Советский, 33.
Яшнов Бор. Дм. В. О., 4 л., 43.
Яшнова Ан. Никл. Преп. В. О., 4 л., 43.
Яшумова Ек. Вас. Акуш. В. О., л. проф. Менделеева, 3.
Яшунский Мод. Моис. Торг. Б[illegible] пер., 2-а.
Ящерж[illegible]нский [illegible] Викт. Преп. Рыночная, 10.
Ящинский Никл. Леонт. Инж. [illegible]волюции, 66.

ГОСУДАРСТВЕННАЯ ПУБ[illegible] [illegible]ОТЕ[illegible] КОНСУЛЬТАЦИОННО-[illegible] СЕК[illegible]

Петроградское отделение „Двигатель“.—Пр. 25 Октября, 40.

ГОСУДАРСТВЕННЫЙ
СУДОСТРОИТЕЛЬНЫЙ ТРЕСТ

изготовляет и принимает заказы на

ПАРОВЫЕ КОТЛЫ всех систем и размеров: „СТЕРЛИНГА“ с перегревателями и механическими цепными топками к ним; КОРНВАЛЛИЙСКИЕ, ЛАНКАШИРСКИЕ (без волнистых труб); простые и с трубами „ГАЛЛОВЕЯ“; внутренние трубы сварные с кольцами „Адамсона“; СУДОВЫЕ всех систем; „СТРЕБЕЛЯ“ для парового и водяного отопления.

ЦИСТЕРНЫ, БАКИ, РЕЗЕРВУАРЫ, ЖЕЛЕЗНЫЕ КОНСТРУКЦИИ строительного и технического характера.

ПАРОВЫЕ МАШИНЫ стационарные, горизонтальные и вертикальные.

СУДОВЫЕ паровые машины.

ТУРБИНЫ паровые сист. „Парсонса“.

ТРАНСМИССИИ всякого рода, валы, соединительные муфты, шкивы чугунные для ремней и канатов, маховики, подшипники, подвески, кронштейны и пр.

НАСОСЫ поршневые, плюнжерные, центробежные для откачки воды (холодной и горячей), нефти, керосина, для питания котлов и проч.

МОЛОТА и ПРЕССА всех размеров: паровые, воздушные, пружинные, фрикционные, приводные.

ГВОЗДИЛЬНЫЕ СТАНКИ для круглых проволочных гвоздей.

ПОКОВКИ всякого рода и всех величин и форм, с обработкой и без нее, болты, гайки и проч. КОЛЕНЧАТЫЕ ВАЛЫ цельные и составные.

ЛИТЬЕ всех размеров и фасонов с обработкой и без обработки из чугуна, меди, бронзы и белых металлов; ВИНТЫ ПАРОХОДНЫЕ чугунные и бронзовые. АРМАТУРА котельная, паровая и водяная, БАББИТ всех сортов.

ТРУБЫ ЧУГУННЫЕ ФАНОВЫЕ и фасонные части к ним; СВИНЦОВЫЕ тонкостенные и толстостенные.

РОЛЬНЫЙ и ЛИСТОВОЙ СВИНЕЦ.

КОВКИЙ ЧУГУН, всякие изделия из него массового производства; ЧАСТИ СЕЛЬСКО-ХОЗЯЙСТВЕННЫХ МАШИН.

МЕТАЛЛИЧЕСКИЕ КОНСТРУКЦИИ ДЛЯ ГИДРО-ЭЛЕКТРИЧЕСКИХ СТАНЦИЙ; кессоны, батопорты, шлюзовые затворы.

ВОДЯНЫЕ ТУРБИНЫ.

ЛЕБЕДКИ всякого рода, паровые и ручные, шахтные, подвесные (без цепей) и проч.

СПЕЦИАЛЬНО СУДОСТРОИТЕЛЬНЫЕ РАБОТЫ: постройка судов морских и речных всякого тоннажа, вспомогательные механизмы для судов, шпилевые машины, рулевые машины, водоотливные средства, отопительные и вентиляционные устройства.

ШЛЮПКИ деревянные как морские, так и речные, рыболовные, рабочие и спасательные.

БАРЖИ МЕТАЛЛИЧЕСКИЕ всех размеров для перевозки нефти, угля и проч.

КАТЕРА паровые и моторные всех типов и величин.

ЛЕДОКОЛЫ морские и речные.

ДОКИ ПЛАВУЧИЕ.

АВТОГЕНОВАЯ СВАРКА МЕТАЛЛОВ.

КИСЛОРОД и АЦЕТИЛЕН в любом количестве.

С требованиями и справками обращаться в

ПРАВЛЕНИЕ: Петроград, ул. Желябова, д. № 5.

Тел. 182-46, 563-52, 563-51, 563-50 и 567-32.

ПРЕДСТАВИТЕЛЬСТВО: Москва, Мясницкий проезд, д. № 3, кв. № 12.

Телеф. 175-24.

В. С. Н. Х.

Государственный Электротехнический Трест Центрального Района Э. Т. Ц. Р.

Петроградское Отделение.

КОНТОРА и ПРОЕКТНО-МОНТАЖНОЕ БЮРО:

ПЕТРОГРАД, Пр. 25 Октября, 56.

Телефоны: 152-34 Управляющий, Завед. Коммерч. Отд., Завед. Техн. Отд.
131-02 Общий.
178-01 Отдел заказов, отдел складов.

ЦЕНТРАЛЬНЫЙ СКЛАД и МАГАЗИН:

ПЕТРОГРАД, Пр. 25 Октября, 11.

Телеф. 134-63.

Телеграфный адрес: Петроград, ЭТЕЦЕР.

Район деятельности Петроградского Отделения Э. Т. Ц. Р.: г. Петроград, губернии: Петроградская, Псковская, Новгородская, Витебская, Архангельская, Вологодская, Вятская, Череповецкая и Карреспублика.

Э. Т. Ц. Р. об'единяет заводы: бывш. „Всеобщ. Комп. Электричества" в Харькове и „Динамо" в Москве — электромашиностроительные и аппаратные; Об'единенные Кабельные Заводы в Москве; Об'единенные Ламповые Заводы в Москве: бывш. „Изолятор" в Москве и „Эссен" в Славянске — электротехнического фарфора; бывш. „Кудиново" завод электрических углей и завод Арматурный в Москве.

ПРОИЗВОДСТВО:

Динамо-машин, генераторов, электромоторов всех родов тока и напряжений.
Трансформаторов до 120.000 вольт.
Крановых моторов, автоматов и всех принадлежностей.
Турбогенераторов до 10.000 к.-у.
Масленых выключателей, защитных приспособлений и других аппаратов высокого напряжения.
Распределительных устройств и аппаратов.
Трамвайных моторов, контролеров и подвесного материала.
Проводов, шнуров, кабелей всех марок для сильных и слабых токов.
Электротехнического фарфора, в том числе и высоковольтного.
Ламп полуваттных, экономических и угольных.
Электрических углей, щеток, элементов, типографской сажи.
Установочного материала.
Арматуры художественной и простой.

Петроградское Отделение Э. Т. Ц. Р. принимает заказы на комплектное электрооборудование и ремонт:

Центральных электрич. станций и трамваев, грузопод'емных кранов всех родов, заводов, шахт, рудников, мельниц, судов и прожекторных станций, электрофикацию сельского хозяйства, механическую и электрическую железнодорожную сигнализацию, электрическое освещение поездов, телеграфное и телефонное устройство железнодорожной связи, ремонт и облопачивание турбогенераторов.

ПРОЕКТЫ И СМЕТЫ ПО ПЕРВОМУ ТРЕБОВАНИЮ.

ПЕТРОГРАДСКОЕ ОТДЕЛЕНИЕ Э. Т. Ц. Р. ПРИНИМАЕТ ЗАКАЗЫ НА все изделия заводов Треста, а также на все установочные и электромонтировочные материалы заграничного происхождения, не вырабатываемые заводами Э. Т. Ц. Р.

НА СКЛАДЕ ПЕТРОГРАДСКОГО ОТДЕЛЕНИЯ Э. Т. Ц. Р. имеются всегда в большом количестве в наличии полуваттные, экономические и угольные лампы, провода, шнуры, электрофарфор, арматура, установочные материалы и машины.

В. С. Н. Х.

Металлургический Синдикат Центрального района

„МЕТАЛЛОСИНДИКАТ".

Петроградское Областное Отделение.

Тел. № 132-77.

СКЛАД: Мучной переулок, д. № 2/36. Телефон № 135-09.

ПРОДАЕТ:

Железо сортовое, листовое, кровельное.
Проволоку катаную, тянутую, телеграфную, телефонную.
Гвозди проволочные, конноподковные.
Болты, гайки, костыли, шайбы, шплинты, шурупы.
Трубы дымогарные, газовые.
Лопаты, вилы.
Чугунное литье машинное.
Чугунную посуду—горшки, кастрюли и др., черную и эмалированную.
Плиты, вьюшки, задвижки, дверцы герметические и простые.
Предметы центрального отопления: котлы секционные, радиаторы, трубы ребристые.
Локомобили Мальцевских и Коломенского заводов.
Трубы канализационные, водопроводные и части к ним.
Станки по металлу и по дереву.
Машины для производства пищевых продуктов.
Машины текстильного производства.
Торфяные пресса и гарнитуры.
Пожарные машины и части пожарного оборудования.
Насосы для чистой и грязной воды и разных жидкостей.
Весы и гири.
Двигатели Дизель, Литцемейер, Экваль и друг.
Железные конструкции.
Котлы, резервуары, железные бочки.
Штампованные изделия из жести (завода б. Жако).

ПРОИЗВОДСТВА ЗАВОДОВ:

Гомзы, Мальцевского Горно-Заводского Округа, Северо-Вятского Горно-Заводского Округа, Гозачугплава, Новая Этна, Красная Этна, Петроградского и Московского Машиностроительн. Трестов и Треста Массового Производства.

Петроградский Губернский

ЛЕСНОЙ ОТДЕЛ

Моховая, 40.

ТЕЛЕФОНЫ:
551-69—Кабинет Заведывающего.
572-02—Общий.
590-76—Лесоэксплоатац. П/отд.

Заведывание и управление лесами Петроградской губернии. Хозяйственные заготовки леса. Прием заказов от государственных учреждений и общественных организаций на поставку дров и лесных материалов и на разработку предоставленных им лесосек.

Завед. Губернским Лесным Отделом: ***В. ГОРОХОВ.***

Сев.-Зап. Областной

ЛЕСНОЙ ОТДЕЛ

и

Областная Междуведомственная Лесосечная Комиссия.

ПЕТРОГРАД,
Моховая, 40.

Телефон 572-02.

Управляющий Обл. Лесным Отделом
А. В. БОБКОВ.

Всероссийская Центральная Государственная

:: СТРОИТЕЛЬНАЯ КОНТОРА ::

Высшего Совета Народного Хозяйства

ГОСТРОЙ

ПЕТРОГРАДСКОЕ ОТДЕЛЕНИЕ

АДРЕС:

Петроград, ул. Герцена (б. Б. Морская), д. № 10.

Телефон № 148-80.

Производство в пределах Северо-Западной Области построек железнодорожных линий, гидротехнических сооружений, гражданских, искусственных сооружений и всякого рода ремонтных работ. Производство изысканий, составление проектов и смет. Консультация по всем вопросам строительной техники.

ДЛЯ ЖИЛИЩНЫХ ТОВАРИЩЕСТВ ЛЬГОТНЫЕ УСЛОВИЯ РЕМОНТА.

Полная гарантия за срочность, доброкачественность и экономичность исполнения.

ЮЖНЫЙ МЕТАЛЛУРГИЧЕСКИЙ ТРЕСТ

„ЮГОСТАЛЬ"

ОБ'ЕДИНЯЕТ

МЕТАЛЛУРГИЧЕСК. ЗАВОДЫ:

Юзовский, Петровский, Макеевский, им тов. Петровского (б. Брянский), им. тов. Ленина (б. Шодуар), им. Либкнехта (б. Гантке), Мариупольский, Днепровский, Донецко-Юрьевский и др.

КАМЕННОУГОЛЬН. РУДНИКИ:

Юзовские, Петровские и Макеевские.

ПРОИЗВОДИТ:

чугун разный, чугунное литье; сталь разную, стальное литье; рельсы, балки, швеллера; железо сортовое, шинное, обручное, фасонное и пр.; листовое толстое и тонкое; котельное, резервуарное, желоночное; железо кровельное, проволоку катанную и тянутую; трубы чугунные, железные и стальные, цельнотянутые и сварные, гвозди, болты, гайки, заклепки и костыли.

ПРАВЛЕНИЕ:

г. Харьков, улица Карла Либкнехта, № 17/19, кв. 31-3, тел.: 11-83, 12-12, 18-75.

МОСКОВСКАЯ КОНТОРА: г. Москва, Мясницкая, 15.
РОСТОВСКАЯ КОНТОРА: г. Ростов н/Дону, Малый просп., 64.
ДОНЕЦКОЕ ПРЕДСТАВИТ.: г. Бахмут, Харьковская ул., № 47.
ПРЕДСТАВИТ. СЕВЕРО-ЗАПАДНОЙ ОБЛАСТИ: г. Петроград, при Сев.-Западн. Промбюро, „Петроторг", Пр. 25 Окт., 30.

ПРАВЛЕНИЕ:
Председатель — Иванов, Михаил Гаврилович.
Зам. Предс. — Дыбец, Степан Семенович.
Члены Правл.: Генак, Тимофей Александрович. Игнатьев, Логгин Игнатьевич. Свицын, Адам Александрович.

ОБ'ЕДИНЕННОЕ УПРАВЛЕНИЕ

ГОСУДАРСТВЕННЫХ ЭЛЕКТРИЧЕСКИХ СТАНЦИЙ

„ПЕТРОТОК"

Петроград, ул. Гоголя, дом № 14. Телеграфный адрес: Петроград—Петроток.

Телефоны: 132-12, 150-23, 550-27 и 576-89.

Учрежденное, согласно постановления В. С. Н. Х. от 9 марта 1922 г.
Правление Треста, утвержденное Президиумом В. С. Н. Х. 6 апреля 1922 г.
Председатель Правления: Хаджи-Касумов, Муса-Бек.

ЧЛЕНЫ ПРАВЛЕНИЯ:

Технический Директор—инженер КОТОМИН, Алексей Антонович, Замест. техн. директора—инж. МАКАРЬЕВ, Тихон Федорович, ГЕБЕР, Георгий Гансович—Коммерческий Директор, АЛЛИЛУЕВ, Сергей Яковлевич—член правления.

Зам. Комм. Директора: *Нахимсон, Вениамин Михайлович.*
Главный Бухгалтер: *Апсан, Петр Христианович.*
Доверенный Управления: *Петров, Михаил Никанорович.*
Секретарь Управления: *Берзин Иван Иванович.*

1-я Государственная Электр. станция:
КОТОМИН, Алексей Антонович.
Главноуправляющий—Инженер.
КСЕНОФОНТОВ, Иван Ксенофонтович.
Заместитель Главноуправляющего.
БАРКОВСКИЙ, Иван Лаврентьевич.
Заведывающий станцией.
ПРИВАЛОВ, Григорий Петрович.
Заведывающий Кабельной сетью.
Обводный кан., 76, тел. 151-60. Коммутатор.
2-я Государственная Электр. станция:
МАКАРЬЕВ, Тихон Федорович.
Главноуправляющий.
ЯКОВЛЕВ, Кузьма Яковлевич.
Замест. Главноуправляющего.
ЭЛЕМЕНТ, Владимир Иванович.
Заведывающий станцией.
ЗЕЛИКМАН, Григорий Израилевич.
Заведывающий Кабельной сетью.
Новгородская, 14, тел. 529-47. Коммутатор.
3-я Государственная Электр. станция:
НАХИМСОН, Вениамин Михайлович.
Главноуправляющий.
СТЕПАНОВ, Николай Алексеевич.
Замест. Главноуправляющего.
ГИНТЕР, Леонид Леонидович.
Заведывающий станцией.
МИНЦ, Михаил Абрамович.
Заведывающий Кабельной сетью.
Фонтанка, 104, тел. 153-22. Коммутатор.
4-я Государственная Электр. станция:
КРЫЛОВ, Максим Лаврович.
Главноуправляющий.
СТЕПНОВСКИЙ, Борис Аркадьевич.
Заместитель Главноуправляющего.
СЕМЕНОВ, Федор Александрович.
Заведывающий станцией.
Атаманская, 3, тел. 530-71.

ДЕЖУРНЫЕ ПУНКТЫ:

прием денег и заявлений от абонентов

ГОРОДСКИЕ:

ПРИ ВЫБОРГСКОМ д. п.: Выборгская ст., Просп. Карла Маркса, 16, кв. 1-3. Тел. 576-93.
„ ПЕТРОГРАДСКОМ д. п.: Пр. К. Либкнехта, 69, кв. 6. Тел. 159-60.
„ ВАСИЛЕОСТРОВСКОМ д. п.: В. О., 12 линия, 13, кв. 20-21, Тел. 576-92.
„ ОХТЕНСКОМ д. п.: Абросимова, 6. Тел. 576-94.
„ КОНТОРЕ 3 Станции: Фонтанка, 104. Тел. 152-10.

ПРИГОРОДНЫЕ:

ПРИ СЕСТРОРЕЦКОМ д. п.: Сестрорецк, Б. Канонерская, 8. Тел.: 156-23, 159-74.
„ ЛЕСНОМ д. п.: Лесной, 2 Муринский, 31. Тел. 576-97.
„ НЕВСКОМ д. п.: Пр. с. Михаила Архангела, 15/2. Тел. 576-95.
„ НАРВСКОМ д. п.: Петергофская ул., 3. Тел. 576-96.
„ ЛИГОВСКОМ д. п.: Поселок Урицкого (б. Лигово), Просп. Ленина (б. Дерновая), 27. Тел. 13.

ПЕТРОГРАДСКИЙ

Государственный Машиностроительный Трест.

ПРАВЛЕНИЕ: Петроград, улица композитора Чайковского (б. Сергиевская), 17.

ТЕЛЕФОНЫ: 551-77, 551-78, 138-54.

Телеграфный адрес: „ПЕТРОГРАД-МАШИНОСТРОЙ“.

ОБ'ЕДИНЯЕТ ЗАВОДЫ:

1) „КРАСНЫЙ ПУТИЛОВЕЦ“, 2) Крупного Машиностроения „МЕТАЛЛИЧЕСКИЙ“, 3) Петроградский станко-строительный завод имени СВЕРДЛОВА, 4) „РУССКИЙ ДИЗЕЛЬ“, 5) Механический завод „КАРЛА МАРКСА“, 6) Литейно-Механический и трубный завод „ЭКОНОМАЙЗЕР“, 7) Завод пневматических машин „ПНЕВМАТИКА“, 8) Машиностроительный завод „ИНТЕРНАЦИОНАЛ“, 9) Инструментальный завод имени ЭНГЕЛЬСА, 10) Северно-Механический и трубопрокатный завод „КРАСНАЯ ТРУБА“.

Трест изготовляет и поставляет следующие изделия:

Прокатный материал—поковки. Сталь инструментальную и самозакалку. Литье стальное, чугунное, ковкого чугуна и бронзовое. Паровозы и вагоны. Под'емные сооружения. Железные конструкции. Узкоколейное железнодорожное оборудование. Паросиловые установки—котлы, экономайзеры, паровые турбины. Двигатели внутреннего сгорания—специально Дизеля. Водяные турбины. Пневматические установки—компрессоры, пневматический инструмент, сверлилки, клепальные машины. Табачные машины: гильзомундштучные, папиросонабивные, бандерольные пачечные, укладочные и части к ним. Торфяное оборудование. Трансмиссии. Оборудование химических, бумагоделательных и других заводов и текстильных фабрик. Веретена, втулки веретенные, ватерные кольца, желонеры и др. Оборудование нефтяной промышленности. Оборудование угольной промышленности. Режущий инструмент. Разные механические работы. Трубы дымогарные и газовые.

ПРЕДСТАВИТЕЛЬСТВА:

1) МОСКВА, Милютинский, 1, кв. 12. Московское отд.

2) УКРАИНА и КРЫМ—ХАРЬКОВ, пл. Тевелева, 3. Всеукраинское Акционерное О-во Торговли „ВАКОТ“.

3) ЮГО-ВОСТОК—РОСТОВ н/Д, Госуд. Краевая Технич. Конт. Крайторг при Промбюро Юго-Вост., ул. Фридр. Энгельса, д. № 91.

4) ЗАКАВКАЗЬЕ—ТИФЛИС, Б. О. Василевский.

ПЕТРОГРАДСКОЕ ОТДЕЛЕНИЕ

Государственного Московского Машиностроительного Треста

Контора, магазин—ул. 3 Июля (б. Садовая ул.), 23. ✻✻ Склад—Банковский, 4, телеф. 1-80-78.

Государственный Московский Машиностроительный Трест об'единяет заводы: 1) „Серп и Молот“ (б. Гужон), 2) „Красный Пролетарий“ (з. б. Бромлей), 3) „Гидрофиль“ (б. Лист Софийский), 4) „Паространой“ (зав. Бари), 5) „Котло-аппарат“ (б. Дангауер и Кайзер), 6) Металло-ткацких оборудований (б. Добровых и Набгольц), 7) Завод „Пресс“ (б. Фабрика Жако), 8) „Красная Пресня“ (з. б. Грачева), 9) „Лист Бутырский“, 10) завод Климовский.

ПРЕДЛАГАЕТ нижеследующую продукцию своих заводов ПРЕДЛАГАЕТ

Паровые машины всех систем, двигатели внутреннего сгорания, нефтяные двух и четырехтактные дизеля.
Металлические конструкции всякого рода (стропила, мосты, нефтепровода, нефтехранилища, паровые котлы ланкаширские, корнваллийские, системы Шухова и др., пароперегреватели, экономайзеры.
Насосы всех систем: паровые, вертикальные и горизонтальные насосы, центробежные, ручные всяких систем (Альвейлера); насосы пожарные, насосы приводные, для всяких технических целей и надобностей.
Станки для обработки металлов всех систем.
Машины текстильные. Машины для кожевенного производства. Мельничные и вальцевые станки. Шахтные лебедки, компрессоры, холодильные устройства.
Водоразборные и промывные краны, гидранты, гидравлические путевые колонны, пожарно-водоразборные и противопожарные устройства, огнетушители, брандспойты и соединительные части к ним.
Торфяные машины. Весы всех родов: десятичные, вагонные, столовые. Краны и задвижки для воды и нефти всяких систем и размеров.
Полное оборудование лесопильных, маслобойных, пивоваренных, крахмальных, паточных, химических и других заводов.

Кровельное, сортовое и гаечное железо, болты, гайки, шурупы, жесть белая, гвозди, шпильки, топоры, колуны, бабки с молотками.
Имеются в продаже в любом количестве жестяные изделия завода „Пресс“ (б. Жако); цветные банки для всех надобностей и целей, коробки: для зубного порошка, вазелина, крема, перца, килек, шпрот и т. д.
Предметы широкого потребления: ведра, чайники, кувшины, кружки, кастрюли, тарелки, бидоны для керосина, бензина, масла, лампы и прочее и прочее.

СКИДКА Госорганам, Кооперативам, Домовым Товариществам СКИДКА и может быть допущено кредитование.

Иногородним—запросы выполняются в кратчайший срок.

ГОСУДАРСТВЕННОЕ СТРАХОВАНИЕ

ПЕТРОГРАДСКАЯ КОНТОРА

Пр. 25 Октября, 46.

Телеф. 575-61.

ПРИНИМАЕТ СТРАХОВАНИЯ:

От огня строений, заводов, фабрик, товаров на складах, домашней обстановки и проч. имуществ.

От падежа крупного рогатого скота и лошадей.

От градобития посевов и огородных культур.

Транспортное пароходов и судов, а также товаров в пути, по всем путям сообщения с ответственностью за кражу и пропажу.

НАЛИВКИ, НАСТОЙКИ и ЛИКЕРЫ

качества довоенного времени

Петроградского Государственного Спиртоводочного Завода

ГОССПИРТА

ПРОДАЖА

в лучших винных и гастрономических магазинах Петрограда—Москвы

(собств. маг.: Тверская, уг. Камергерского) и гор. Сев.-Зап. Обл.

Оптовая продажа в Управлении Уполномоченного:

ПЕТРОГРАД, Вас. Остр., Тучкова наб., 2. Телефон № 159-72.

Export of Rectificated Alcohol, all sorts of Spirits, Liquors and Russian Drinks to all the countries of Europe and America.

For informations and particulars apply to Gosspirt:

Petrograd, Vas. Ostrof, Tuchkowa naberegnaia, 2. Telefon № 159-72.

СВОБОДНЫЙ ПРИЕМ АБОНЕНТОВ.

ТЕЛЕФОН

СВОБОДНЫЙ ПРИЕМ АБОНЕНТОВ.

в Управлении Петроградской Телефонной Сети.

Ул. Герцена, № 22.

Бланки для заявлений и условий и подробные справки можно получить в Абонентном Отделе по будням от 10 до 4 ч. дня.

МЕЖДУГОРОДНОЕ ТЕЛЕФОННОЕ СООБЩЕНИЕ.

Улица Марата, № 6.

ПЕРЕГОВОРЫ по ТЕЛЕФОНУ: Москва, Тверь, Вышний-Волочек, Клин, Бологое, Боровичи, Окуловка, Малая Вишера, Чудово, Любань, Ульяновка, Поповка, Колпино, Усть-Ижора, Шлиссельбург, Новгород, Псков, Луга, Детское Село, Слуцк, Троцк, Красный, Лигово, Стрельна, Петергоф, Ораниенбаум, Кронштадт, Кингисепп, Сестрорецк, Белоостров, Лахта, Парголово, Сиверская.

Донецкая Торговая Организация при Донецгубэкосо

„ДОНБАССТОРГ"

Петроградское Отделение.

ПРОДАЖА:

угля, кокса и антрацита Донецкого Бассейна по-вагонно и мелкими партиями со склада жилтовариществам и частным лицам.

Учреждениям, Кооперациям и крупным частным предпринимателям допускаются **льготные условия платежа.**

Донбассторгом принимаются заказы на другие продукции Донбасса, как-то:

чугун, сортовое железо, стальное литье, смола (пек), алебастр и др.

Донбассторг занимается также и снабжением Донецкого Бассейна материалами и оборудованием, выгодно приобретаемым (за наличные и в обмен на уголь) в Северо-Западной Области.

Петроград, Просп. 25 Октября (б. Невский), 1, кв. 4.
Телефоны: 149-01 и 586-95.

С. С. С. Р.

Государственное Балтийское Пароходство.

МОРСКОЕ ГРУЗОВОЕ ПАРОХОДНОЕ СООБЩЕНИЕ между Петроградом и портами Западной Европы и Дальнего Востока на 27 морских судах, имеющих высший класс, с общею грузопод'емностью свыше 80.000 тонн.

СРОЧНАЯ ЛИНИЯ:

ПЕТРОГРАД—ЛОНДОН—ГАМБУРГ—ПЕТРОГРАД обслуживается отходящими еженедельно первоклассными быстроходными товаро-пассажирскими пароходами „ГЕРЦЕН", „РОШАЛЬ", „ТОБОЛЬСК" и „КОЛЫМА". Для перевозки скоропортящихся грузов имеются рефрижераторы.

МЕСТНОЕ ТОВАРО-ПАССАЖИРСКОЕ СООБЩЕНИЕ на 7 пароходах между **Петроградом, Кронштадтом, Ораниенбаумом** и **Петергофом.**

ТРАНСПОРТНО-ЭКСПЕДИТОРСКИЕ ОПЕРАЦИИ.
СОБСТВЕННЫЕ БУКСИРЫ.

АДРЕС ПРАВЛЕНИЯ И ГЛАВНОЙ КОНТОРЫ:

Петроград, Вас. Остров, Набережная Лейтенанта Шмидта, дом № 11.

Телефоны: №№ 543-19 и 564-05 — коммутатор, 543-18 — Коммерческая Часть.

Для телеграмм — Петроград — ТОРГФЛОТ.

Петроградское Торговое Представительство

„ГОСРЫБПРОМА"

Мойка, 16. ❁ ❁ ❁ Телефоны: №№ 163-75 и 155-28.

ПРОИЗВОДИТ ПРОДАЖУ по ценам вне всякой конкуренции в гор. Петрограде и Северо-Западной Области рыбопродуктов сортов и пород всех водных бассейнов С. С. С. Р.:

Икры зернистой и паюсной, осетрины, севрюги, семги, трески, пикши, палтуса, наваги, судака, леща, воблы, сельдей и проч. в свежем, мороженом и соленом виде.

Рыбий жир, тюлений жир (ворвань), стеарин, тюленье и моржевое мясо, шкуры разного морского зверья.

Покупает: продовольствие, мануфактуру, проз-спец. одежду, предметы первой необходимости домашнего обихода и рыбацкое снаряжение, металлы и металлические изделия, технические принадлежности и предметы оборудования мастерских и иные товары русского и иностранного рынка.

И. П. ЛАПИДУСЗОН.

сущ. с 1873 г.

Ул. 3 Июля (б Садовая), 35. ТЕЛ. 567-07.

ЧЕРНИЛА,
ГУММИ-АРАБИК,
ШТЕМПЕЛЬНАЯ КРАСКА,
ГЕКТОГРАФСКАЯ МАССА,
ЧЕРНИЛА ДЛЯ МЕТКИ БЕЛЬЯ,
КРЕМ-ГУТАЛИН,
ГЛАЗУРЬ ДЛЯ ОБУВИ.

А. Л.
КАГАН
Петроград.
КОНТОРА:
Ул. Восстания (б. Знаменская), № 23, кв. 4.
СКЛАД
Внутри Гостин. Двора, № 15.
Тел.: конторы 561-70, склада 548-97.
АДРЕС ДЛЯ ТЕЛЕГРАММ:
Петроград—Адамкану.

Почетный диплом на Всероссийской Выставке 1923 г.

КОРА *ИВОВАЯ, ЕЛОВАЯ, ДУБОВАЯ.*

ЗАГОТОВКА, ПОКУПКА и ПОСТАВКА.

Заготовительные пункты и склады в губерниях:

ПЕТРОГРАДСКОЙ, НОВГОРОДСКОЙ, ОЛОНЕЦКОЙ, ПСКОВСКОЙ, ЧЕРЕПОВЕЦКОЙ, ТВЕРСКОЙ.

ТОРГОВО-ПРОМЫШЛЕННАЯ КОНТОРА

„ТОРГОТРАНС".

ПЕТРОГРАД, пл. Плеханова (б. Казанская), № 3. Тел.: 146-00, 146-01 и 175-68.

ПОДРЯДЫ — ПОСТАВКИ:

1. **Чугунно-литейные и медно-литейные заводы:** баббиты, фосфористая и марганцевистая медь, сплавы. Чугунная посуда: горшки, сковороды. Печное литье: плиты, вьюшки, задвижки, колосники. Машинное литье по чертежам. Чушковый литейный чугун.

2. **Строительные материалы:** путиловская плита, бутовый камень, известь, песок.

3. **Прием заказов на ремонтные и механические работы.**

4. **Оптовый лабаз:** мука, масла, подсолнух грызовой и масличный и пр. продукты сельского хозяйства.

Текущие счета: в С.-З. Конторе Госбанка № 406.

Специальный ОВР № 408.

Телеграфный адрес: ПЕТРОГРАД — ТОРГОТРАНС.

ФАНЕРА-ПЕРЕКЛЕЙКА

ВСЕХ СОРТОВ, ТОЛЩИН и РАЗМЕРОВ

продается с Оптово-Розничного Склада Госуд. Заводов

„КОСТРОМЛЕС"

Фонтанка, 86. Тел. № 573-12.

ПРИЕМ ЗАКАЗОВ на **ЛЕСОМАТЕРИАЛЫ.** | ПРОИЗВОДСТВО **ЯЩИКОВ ФАНЕРНЫХ** и др.

СИДЕНЬЯ ДЛЯ СТУЛЬЕВ.

Цены дешевле конкуренции.

Зав. Оптово-Рознич. Складом *П. А. Иванов.*

Уполномоченный Костромлеса *Б. П. Готлиб.*

РЕСТОРАН „ДОНОН“

Мойка, 24.

Изысканная французская кухня.

ЗАВТРАКИ,

ОБЕДЫ.

ОРКЕСТР под управлением гр. ***ФИДЛОН.***

„САХАРОТРЕСТ“

ПЕТРОГРАДСКАЯ КОНТОРА

Проспект 25-го Октября, д. № 40/42 (3-й этаж).

Телефоны: 182-88 и 540-76.

ОТПУСК САХАРА:

ГОСУДАРСТВЕННЫМ, КООПЕРАТИВНЫМ И ОБЩЕСТВЕННЫМ УЧРЕЖДЕНИЯМ ПЕТРОГРАДА И СЕВЕРО-ЗАПАДНОЙ ОБЛАСТИ.

ЛУЧШИЕ КРОВАТИ и МАТРАЦЫ

ИЗГОТОВЛЯЮТСЯ ФИРМОЙ

С. Ф. Зазулина и П. И. Штейнфельдт

МАСТЕРСКИЕ: Петроград, Лиговка, 123.
Телефон 584-36.

ГЛАВНЫЙ МАГАЗИН: Мариинский Пассаж, № 1.
Телефон 584-97.

Оборудование гостиниц, интернатов, детских домов, больниц и проч.

АКЦИОНЕРНОЕ ОБЩЕСТВО

ВЕСТИНГАУЗА

ПРАВЛЕНИЕ: Петроград, Боровая, № 84. **ПРАВЛЕНИЕ.**

ЗАВОД:
Ярославль-Пристань Сев. ж. д.
при станции.
Почтовый адрес:
Ярославль, почт. ящ. № 75.

Московская Контора:
Мясницкий проезд, д. № 4,
кв. № 9.
Телеф. 19-29.

Телеграфный адрес (ДЛЯ ВСЕХ): **ТОРМОЗ.**

Акционерное О-во **ВЕСТИНГАУЗА:**

Изготовляет автоматические воздушные тормоза для железных дорог и трамваев.
Имеет на своем складе готовые комплектные приборы и запасные к ним части.
Производит различные испытания тормозных аппаратов на имеющихся при заводе станциях.
Составляет сметы, проекты установок.
Консультации по вопросам автоматического воздушного торможения.

По всем вопросам и за справками надлежит обращаться в ПРАВЛЕНИЕ О-ва или в МОСКОВСКУЮ КОНТОРУ.

УПРАВЛЕНИЕ
ПЕТРОГРАДСКОГО ТАМОЖЕННОГО ОКРУГА.

Адрес: г. Петроград, улица Лассаля, д. № 4.

ТЕЛЕФОНЫ: **Начальника Округа — 550-22.**
Пом. Нач. Округа — 156-06.
Хоз. Часть — 163-90.

Управление Округа об'единяет в Оперативной и Хозяйственной части деятельность 3-х Петроградских таможен: Портовой (Гутуевский остров), Городской (Тучкова наб., 2) и Октябрьской жел. дор. (Куликово поле, товарн. станц.) и 5 загородных: Красноостровской, Кингисеппской, Псковской, Островской и Гдовской. К деятельности Управления относится, главным образом, инструктирование и ревизия таможен, разрешение спорных случаев, относящихся к оперативной деятельности таможенных учреждений, организация борьбы с контрабандой, разрешение всех жалоб на действия отдельных таможен в пределах предоставленных Управлению полномочий и реализация конфискованных контрабандных и просроченных хранением импортных товаров. **РЕАЛИЗАЦИЯ ТОВАРОВ** всех таможен Округа производится преимущественно в Петрограде при городской таможне (В. О., Тучкова наб., 2), при которой почти еженедельно (по воскресеньям) назначаются на этот предмет **АУКЦИОННЫЕ ТОРГИ.** О дне торгов с указанием перечня товаров дается заблаговременно публикация в «Петроградской Правде» и «Вестнике Петросовета».

ПРИЕМ ПОСЕТИТЕЛЕЙ от 12 до 3½ час. и по служебным делам в пределах присутственного времени.

ПЕТРОГРАДСКОЕ ТОВАРИЩЕСТВО ОТВЕТСТВЕННОГО ТРУДА

учреждено из бывших членов Петроградских Биржевых Артелей: Амбургерской, Архангельской, Владимирской, Гленовой, Козухина, Коммерческой, 1-ой Киевской, Мариинской, Полуярославской, Российской, Рижской, Русско-Балтийской, Северной, Торговых Служащих и Ярославской,

на основании декрета Совнаркома от 25 ноября 1921 года.

ПРАВЛЕНИЕ Т-ВА В ПЕТРОГРАДЕ, ул. Герцена (б. Морская), 36.

Телефоны: 187-79, 529-68, 187-80 и 581-99.

ОТДЕЛЕНИЯ Т-ВА: Астрахань, Баку, Екатеринбург, Краснодар, Казань, Киев, Москва, Нижний-Новгород, Одесса, Омск, Ростов н/Д., Саратов, Ташкент, Тифлис и Харьков.

АГЕНТСТВА И УПОЛНОМОЧЕННЫЕ во всех крупных городах С. С. С. Р.

Условный телеграфный адрес Правления и Отделений: **ПЕТРОТРУДОТВЕТ.**

Текущие счета: в Северо-Западной К-ре Госбанка №№ 1047 и 5321, в Москве Госбанке № 5339, в Петроградском Роскомбанке №№ 6 и 15, Петроградском Коммунальном Банке № 1 и в других кредитных учреждениях Петрограда и других городов.

Солидная материальная ответственность при круговой поруке свыше 9.000 членов Т-ва.

Товарищество имеет целью отправление должностей и исправление работ и поручений, связанных с приемом, хранением, выдачей, транспортированием и охраной товаров, денежных сумм, ценностей и других имуществ, каковые осуществляет путем назначения своих членов на всякого рода работы, службы и должности с принятием на себя материальной за них ответственности.

Обслуживает в настоящее время: все главнейшие Государственные учреждения, как-то: Наркоматы, Н. К. П. С., Наркомпочтель, Наркоминдел, Наркомвнудел, Наркомпрод, Наркомтруд, Наркомздрав, Наркомюст, Наробраз, Наркомфин. Банки: Госбанк, Роскомбанк, Коммунальный, Промбанк. Общества Взаимного Кредита: Петроградское Промышленное О-во Взаимного Кредита, Кредитное Кооперативное Т-во «Кредиткооп», Кредитное Кооперативное Т-во «Петрокоопкредит», 1-е Петроградское О-во Взаимного Кредита, Кредитное Кооперативное Т-во «Взаимокредит», Петроградское Уездное Ссудо-Сберег. Т-во «Ссудобанк», Петроградск. Госуд. Труд. Сберег. Кассу, Тресты, Железнодорожный и Водный Транспорт, Кооперативы и частные предприятия.

Экспедиторский отдел принимает поручения: по очистке и оплате пошлин, доставке грузов адресатам, страхованию грузов и товаров, хранению и залогу товаров и т. д.

Агентство Государственного Страхования.

Экспортно-Импортная База
ГОСТОРГА
В ПЕТРОГРАДЕ.

Проспект 25-го Октября, № 7-9.

ТЕЛЕФОНЫ:

Кабинет Уполномоченного	584-01
Кабинет Заместителя	572-41
Управление делами	584-80
Экспорт-Импорт	568-08
Бухгалтерия	574-40
Портовое Агентство	152-25

БЮРО
ДОХОДНЫХ ПРЕДПРИЯТИЙ
Комитета по восстановлению Сельского Хозяйства
и
предупреждению голода

при Петрогубисполкоме.

Проспект Нахимсона, № 12.

ТЕЛЕФОНЫ:

Председателя Правления	180-59
Члена Правл. завед. Адм.-Хоз. частью . . .	189-87
„ „ „ Финансовой частью	589-46
Ревизионной Комиссии	589-47
Общий	180-58
Хозяйственная часть	176-82

ВСЕРОССИЙСКИЙ КООПЕРАТИВНЫЙ ЛЕСНОЙ СОЮЗ

„ВСЕКОЛЕС“

ПРАВЛЕНИЕ: Москва, Арбатская пл., 35/2. Тел. адр.: Москва—„Всеколес“.

ОТДЕЛЕНИЕ: Петроград, ул. Восстания (б. Знаменская ул.), 6, кв. 15.

ТЕЛЕФОН № 537-49.

Телеграфный адрес: ПЕТРОГРАД—„ВСЕКОЛЕС“.

ЦЕНТРАЛЬНЫЙ СКЛАД: Советский пр. (б. Суворовский), уг. 5-й Советской (б. Рождественской), № 12/17.

КОНТОРЫ: в Архангельске, Нижнем-Новгороде, Царицыне, Ростове на Дону, Уфе и Котельниче.

„ВСЕКОЛЕС“ продает и заготовляет:

Лесоматериалы: круглый, шпалы, рудничные стойки, балансы, пиленые материалы, фанеру клееную и дрова.

Смолотовары: смолу, пек, вар сапожный, деготь, скипидар белый, лимонный и красный, канифоль и эфирные масла.

Кустарные изделия: уголь древесный, клепку, рогожи, кули, обод, колеса, лопаты и др. щепные товары.

ПРИНИМАЕТ на себя постройку баржей, белян, гусян и др. непаровых судов.

Электротехнический трест заводов слабого тока.

ПРАВЛЕНИЕ: Петроград, ул. Желябова, № 9.
Телеф.: 166-05 и 166-07.
Адрес для телеграмм: „ЭЛЕКТРОТРЕСТ“.

ОТДЕЛЕНИЕ: Москва, Милютинский пер., № 10.
Телеф.: 40-15 и 65-43.
Адрес для телеграмм: „ЭЛЕКТРОСВЯЗЬ“.

Об'единяет заводы:

В ПЕТРОГРАДЕ. Телефонно-Телеграфный им. тов. Кулакова. Телеграфный им. тов. Казицкого. Телефонный «Красная Заря» и Электровакуумный. В МОСКВЕ. Телеграфный и Радио-машинный. В НИЖНЕМ-НОВГОРОДЕ. Телефонный им. тов. Ленина.

Заводы Треста изготовляют:

ПО ТЕЛЕГРАФНОМУ ОТДЕЛУ.

Телеграфные аппараты всех систем, трансляции к ним, телеграфные коммутаторы, запасные части телеграфных аппаратов. Ремонт телеграфных аппаратов.

ПО ТЕЛЕФОННОМУ ОТДЕЛУ.

Телефонные аппараты с индукторным вызовом, с батарейным вызовом, системы центральной батареи и проч.

Специальные телефонные аппараты: предметы оборудования телефонных станций различных систем.

Установочный материал: дюбеля, скобки, муфты, соединения, перчатки для свинцовых кабелей и т. п.

ПО ОТДЕЛУ СИГНАЛИЗАЦИИ.

Аппараты и принадлежности **железнодорожной сигнализации** и блокировки, аппараты и принадлежности **тревожной, водяной, вызывной** и **пожарной сигнализации.**

ПО РАДИО-ОТДЕЛУ.

Мощные станции: дуговые, ламповые и с машинной высокой частоты. Корабельные и аэропланные радио.

Радио-телеграфное имущество, принадлежности радиостанций. **Пустотные аппараты,** как-то: катодные реле, ламповые усилители, генераторные лампы и пр.

Ремонт радио-имущества. Ремонт генераторов и электродвигателей.

ПО ОТДЕЛУ ИЗМЕРИТЕЛЬНЫХ ПРИБОРОВ.

Амперметры, вольтметры, вотметра, карманные амперметры и вольтметры, омметры, счетчики электрической энергии. Водомеры. Сборка распределительных досок. Реостаты. Ремонт измерительных приборов.

ПО ОТДЕЛУ МЕДИЦИНСКИХ ЭЛЕКТРИЧЕСКИХ ПРИБОРОВ.

Рентгеновские аппараты, медицинские электрические аппараты (токи д'Арсенваля и Фарадея). Трубки Рентгена и Кулиджа.

Монтажно-строительные части треста принимают на себя следующие работы:

1) **Установку телефонных станций всех систем. Устройство телефонных сетей** и сообщений всех существующих систем, как в отдельных учреждениях, конторах, заводах и рудниках, так и между об'единениями их.

2) Устройство всякого рода **сигнализаций на железных дорогах.**

3) Устройство **пожарной и тревожной сигнализации** в городах, поселках, предприятиях и отдельных зданиях.

4) **Устройство громоотводов** на всякого рода складах огнеопасных материалов и зданиях.

5) Установку и ремонт **судовых телефонно-сигнализационных устройств** и приборов управления минной и артиллерийской стрельбой.

6) **Установку, монтаж и ремонт радио-станций.**

7) **Ремонт и постоянный надзор** за существующими устройствами по вышеназванным отраслям.

8) Составление проектов и смет, экспертиза и консультация по всем вопросам телефонии, телеграфии, радиотехники и сигнализации.

КРУПНЫЕ ЗАКАЗЫ ПРИНИМАЮТСЯ НА ЛЬГОТНЫХ УСЛОВИЯХ ДЛЯ ЗАКАЗЧИКОВ.

ПРАВЛЕНИЕ.

ПРАВЛЕНИЕ ОБ'ЕДИНЕННЫХ ГОСУДАРСТВЕННЫХ МОЛОЧНЫХ ЗАВОДОВ

„ГОСМОЛОКО"

ПРОИЗВОДИТ и ПРОДАЕТ

(за наличные и на товарообмен):

1. **Молочные продукты:** сыр, масло сливочное и русское, сметану, творог и сгущенное молоко.
2. **Полное оборудование молочных и сыроваренных заводов:** сепараторы разных систем и запасные к ним части, маслобойки, маслообработники, молоковесы, молокомеры, холодильники, центрофуги, фляги, ушаты, подойники, сита, ведра, разные контрольные приборы, сычужную закваску, пергамент, цедильное полотно, серпянку, амиловый спирт, серную кислоту и другие принадлежности молочного хозяйства.

МАГАЗИНЫ ВО ВСЕХ ЧАСТЯХ ГОРОДА МОСКВЫ и ПЕТРОГРАДА.

С запросами обращаться в Правление:

МОСКВА, улица Коммуны (Новая Басманная), 23. Телефоны: 44-72, 7-23 и 78-77.

ПЕТРОГРАДСКОЕ ОТДЕЛЕНИЕ:

ПЕТРОГРАД, Ул. Петра Алексеева (б. Спасский пер.), д. № 3. Телефон № 568-45.

ПРАВЛЕНИЕ ГОСМОЛОКА ИМЕЕТ:

Завод молочного инвентаря „ИДЕАЛ", Москва", Ст. Божедомка, № 37. Мастерскую для ремонта молочного инвентаря и сепараторов, Москва, Ольховская ул., № 6.
Завод для изготовления сычужной закваски, Москва, ул. Коммуны (б. Н.-Басманная), ул. № 23.
Заводы для изготовления сгущенного молока в порошке. „Альфа-молоко" при ст. Чебсара, Северной жел. дор., „Мильхверке" при станции Кардымово, Александровской жел. дор.
Колбасную фабрику, Москва, Ново-Слободская ул., № 7.

283 Сыроваренных и маслодельных заводов в Центральной России и Сибири.

Отделения: Вологда, Петроград, Ростов-Дон, Рыбинск, Рязань, Харьков, Одесса, Шадринск, Камышлов. **В Сибири:** Омское отделение с конторами: Каинская, Петропавловская, Татарская, Тарская, Тюкалинская, Чанская. **Алтайское отделение с конторами:** Барнаульская, Бийская, Усть-Чарышская пристань, Алейская, Ялуторовская, Ишимское отделение, Курганское отделение, Челябинское отделение.

Акционерное О-во „Унион"

ЛОНДОН.

THE UNION COLD STORAGE COMPANY LIMITED

LONDON.

Импорт: Племенной скот: Австралийское, Новозеландское и Аргентинское мясо высшего качества. Мясные консервы. Мясные экстракты. Продукты утилизации животных остатков для удобрения. Тяжелые кожи. Животные и растительные жиры.

Экспорт: лес, пушнина, кишки, масло, яйца, битая птица и дичь.

СОБСТВЕННЫЙ ФЛОТ:

ПАРОХОДЫ-РЕФРИЖЕРАТОРЫ.

ПЕТРОГРАД:

ул. Герцена (б. Морская), № 11.
Телеф. 148-94.

Адрес для телеграмм:
„РЕКОРД".

Особоуполномоченный для России *И. Г. БЕККЕР.*

ПЕТРОГРАДСКОЕ ОТДЕЛЕНИЕ
АКЦИОНЕРНОГО О-ВА

ТОРГОВЛИ ХЛЕБНЫМИ И ДРУГИМИ СЕЛЬСКО-ХОЗЯЙСТВ. ПРОДУКТАМИ

„ХЛЕБОПРОДУКТ"

Фонтанка, 31. Тел.: № 553-06 и 135-20 (коммутатор).

Отделение ЭКСПОРТИРУЕТ за границу сырье, как, напр.: лен, кудель, кожу, щетину, пушнину и проч.

ПРОДАЕТ на месте: 1) через свои 16 лабазов разные продовольственные товары—рожь, муку, крупу, масло, мясо, дичь, рыбу и проч.;

2) через свои розничные магазины (в б. Гостином Дворе, по Садовой линии, №№ 81, 83-86 и по Б. Суровской линии, №№ 141-43) предметы широкого потребления, как-то: дамское и мужское готовое платье, меха и меховые изделия, обувь, мануфактуру и проч.

Продает ЗА НАЛИЧНЫЙ РАСЧЕТ И В КРЕДИТ государственным и кооперативным учреждениям и заводам для снабжения рабочих разные продовольственные и сельско-хозяйственные продукты.

Отделение ПОКУПАЕТ ЗА НАЛИЧНЫЙ РАСЧЕТ И В ПОРЯДКЕ ТОВАРООБМЕНА те же товары, что и продает.

В. С. Н. Х.

Государственный Оптический Завод.

Петроград, Выборгская стор., Чугунная ул., д. 20. Тел. 151-17.

Завод изготовляет: всевозможные точные оптические инструменты и машины военного и морского дела, для авиации и авиолаборатории, геодезии (теодолиты, нивеллиры) и пр. для научных целей (физические приборы).

Первое в России крупное кинематографическое производство.

ПОЛНОЕ ОБОРУДОВАНИЕ КИНОТЕАТРОВ:
театральные машины, кинопроекторы, оптические, механические и электрические части.

КИНЕМАТОГРАФЫ для ШКОЛ и СЕЛЬСКИХ МЕСТНОСТЕЙ.

Очковое производство: очковые стекла всех видов, очковые оправы, офталмологические наборы.

Метрические разновесы, электронагревательные приборы и проч.

ГЛАВНЫЙ МАГАЗИН ЗАВОДА — **Мойка, № 59. Тел. 149-88.**

Представительство в Москве — **Кузнецкий мост, № 16.**

Розничная продажа в Главном магазине.

ГОСУДАРСТВЕННЫЕ АРЕНДОВАННЫЕ ЗАВОДЫ

ПИВОВАРЕННЫЙ „НОВАЯ БАВАРИЯ“

ПИВО КАЧЕСТВА и КРЕПОСТИ ДОВОЕННОГО ВРЕМЕНИ **ПИВО**

Полюстровская набережная, № 7. Телефоны №№: Правления 147-94. Прием заказов 563-72 и 571-01.

КОНФЕКТНО-ШОКОЛАДНАЯ ФАБРИКА

БЫВШ. „Г. ЛАНДРИН“

ПЕТРОГРАД, Пр. К. Маркса (б. Б. Сампсониевский), № 95. ТЕЛЕФОН № 164-63.

Монпансье, Мармелад, Пастила,
Карамель и Английское печенье.

КАЧЕСТВОМ ДОВОЕННОГО ВРЕМЕНИ

ТРЕБУЙТЕ ВО ВСЕХ ЛУЧШИХ МАГАЗИНАХ.

К сведению покупателей: каждая формочка монпансье и печенья имеет оттиск фабрики „ЛАНДРИН“.

С заказами просим обращаться непосредственно на фабрику.

Улица 3-го Июля (б. Садовая), 5/10,

телефоны: 144-90, 144-91.

Г. Крафт

ВЫСШИЕ СОРТА ШОКОЛАДА и КОНФЕКТ.

ПРЕЖНИЕ ВЛАДЕЛЬЦЫ
ПРИ СТАРОМ СОСТАВЕ МАСТЕРОВ.

Управление Об'единения Петроградских Обозных Заводов

ЦУПВОЗ'а

Главметалл В. С. Н. Х.

Петроград, Международный пр., 99. ◆ Тел.: 553-57, 583-57, 579-33, 542-37, 573-33.

Условный телеграфный адрес: „ПЕТРОЦУПВОЗ".

ЗАВОДЫ: 1) 5-й Государств. Механич. Обозный им. тов. ЕГОРОВА.
2) Сиверский Деревообделочный.

ПРОИЗВОДСТВО И РЕМОНТ ЖЕЛЕЗНОДОРОЖНОГО ТРАНСПОРТА, ВОЕННОГО И ГРАЖДАНСКОГО ОБОЗА.

Классные и товарные вагоны.
Платформы, цистерны.
Поезда специального назначения.
Военный обоз всех типов.
Колеса военного образца.
Качки городского типа.

Легковые экипажи.
Фургоны и бранкарды.
Повозки крестьянские.
Колеса, заготовки и дер. части.
Сани легковые и ломовые.
Детали и заготовки.

НАПИЛЬНИКИ новые и пересечка, **КИПЯТИЛЬНИКИ** экономические, **ВЕЯЛКИ, ЛЫЖИ, УЛЬИ, РАЗНЫЕ ДЕРЕВЯННЫЕ ЯЩИКИ** и т. п.

ПРИЕМ МАССОВЫХ И ЕДИНИЧНЫХ ЗАКАЗОВ ОТ ГОСУЧРЕЖДЕНИЙ, КООПЕРАТИВНЫХ ОБ'ЕДИНЕНИЙ и ЧАСТНЫХ ЛИЦ.

ПЕТРОГРАДСКИЙ

Государственный Пеньковый Трест,

ОБ'ЕДИНЯЮЩИЙ ФАБРИКИ:

1. Петроградскую Государственную ф-ку „КАНАТ".
2. Джуто-ткацкую „РАБОТНИЦА".
3. Шпагатную „НЕВА".
4. КУЛОТИНСКУЮ льно-прядильно-ткацкую ф-ку в м. Кулотине, Маловишерского уезда, Новгородской губ.
5. РЖЕВСКОЕ прядильное отделение в Ржеве, Тверской губ.
6. КЛИМОВСКОЕ прядильное отделение в Климове, Гомельской губ.

ПРОДАЕТ и принимает заказы на изготовление КАЧЕСТВОМ ДОВОЕННОГО ВРЕМЕНИ:

канатов и тросов смольных и бельных, разн. корабельн. и рыболовных снастей и мелочей, веревки возжевой и возовой, приводных канатов пеньковых, хлопковых и манильских, пакли смоляной, строительной и хирургической, мешков зерновых, сахарных и других, шпагата, сахарника и брезента.

Правление: Петроград, Пр. 25 Октября, д. 7/9, кв. 7.

Телеграфный адрес: Петроград—Петропенькотрест.

Телефон Правления 539-85.
„ Управления делами 163-78.
„ Коммерческой части 176-70.

Северо-Западное Областное Об'единение Бумажной Промышленности

„Петробумтрест"

БУМАГА — КАРТОН

Оптово-розничный магазин

Проспект 25 Октября, № 64.

Телефон № 528-67.

ТОВАРИЩЕСТВО

ТИГЛЕЙ МОРГАНА

ЗАВОД и СКЛАДЫ.

Петроград, Выборгская наб., 13/12.

Тел. 543-82.

Телеграфный адрес: ТИГЕЛЬ — ПЕТРОГРАД.

Единственные фабриканты в России Графитных тиглей

„МОРГАНА" и „SALAMANDER"

и

СКЛАД

Цейлонского графита Моргана.

Управляющий:

Вольфман, Ян Янсович.

Выборг. наб., 13/12. ♣ Телефон 543-82.

Северо-Западное Областное Об'единение Бумажной Промышленности.

ПРЕДЛАГАЕТ нижепоименованные сорта бумаги, исключительно выработки своих фабрик: писчую разн. сортов, печатную, глазированную и матовую, газетную, листовую и ролевую, литографскую, докум. с вод. знаками, светочувствительную, карточную, копировальную, бандерольную, прокладочную — Верже, концептную, трамвайную с водяными знаками и без знаков, масленку, альбомную, обложечную, афишную, спичечную, мундштучную, обойную, телеграфную ленту, оберточную, бюварную, линовку и проч. сорта, разного рода меловые и красочные бумаги, а также белый древесный картон исключительно высокого качества и тонких номеров.

№ 60
№ 70
№ 80
№ 90

ПЕТРОБУМТРЕСТ

ПРИНИМАЕТ: заказы на все вышеперечисленные сорта бумаги и картона, имеет в своем ведении нижепоименованные писчебумажные ф-ки и заводы: Зиновьевская писчебумажная, ф-ка „Коммунар", Володарская писчебумажная ф-ка и Кингисеппская бумагоделательная ф-ка. Древесно-массные заводы — Авровский, Хайкаровский и группа сторожевых заводов. Фабрика хромо-литографских бумаг «ВОЗРОЖДЕНИЕ».

ПОКУПАЕТ: топливо, тряпье, макулатуру, упаковочное железо и прочие материалы, необходимые для бумажной промышленности.

ПРАВЛЕНИЕ помещается в Петрограде, просп. Володарского, 46. **Тел. 557-58.**

Председатель треста *Л. А. Бутылкин.* Тел. № 587-87.

Зампред. *И. И. Моравец.* Тел. № 576-48.

Отдел продажи бумаги—544-50.

Торг. Отдел 588-45.

Финан.-счетный Отдел—550-36.

Об'единенный Кооператив Печатников

Ул. 3 Июля, 31, кв. 27. Тел.: 150-24, 558-14.

ЛАВКИ и СКЛАДЫ КООПЕРАТИВА:

Лавки Кооператива:

1. Ул. 3 Июля, 47.
2. Гатчинская, 26.
3. Загородный, 42.
4. 6-я Красноармейская, 9/18.
5. В. О., 7-я линия, 30.
6. Советский пр., 11.

Магазин обоев и канц. принадлежностей:

угол ул. 3 Июля и Комиссаровской, 31/34.

Продает оптом и в розницу ДЕШЕВО:

обои, багет, бордюры, писчую бумагу, конторские книги и разные канц. принадлежности.

Покупает в любом количестве:

канц. принадлежности, картон, бумагу и всевозможные продукты питания.

Прием заказов

на типо-литографские и переплетные работы.

Исполнение срочное по доступным ценам.

Мануфактурный Отдел:

Ул. 3 Июля, 47.

Фондовый Склад:

Комиссаровская, 34.

Продсклады:

Ул. „Правды", 15/17.
Чернышев пер., 11.

Конбаза:

Социалистическая, 22.

НА ПОЧТЕ.

В целях облегчения торгово-промышленных органов установлены в червонном исчислении следующие операции:

прием денежных переводов в адресные пункты, где имеются отделения Госбанка;
прием писем с об'явленной ценностью во все местности С.С.С.Р.;
прием наложенных платежей на письменные отправления, бандероли и посылки во все местности С.С.С.Р.;
страхование посылок.

Для оплаты почтовых отправлений выпущены червонные марки, продаваемые повсеместно по курсу дня.

Денежное вознаграждение за утраченные почтовые отправления производится в сумме оценки по курсу времени выплаты.

В железнодорожных почтовых отделениях на вокзалах открыт прием пассажирских отправлений, т. е. всякого рода ценностей в форме пакетов, узлов и пр., которые при проезде по железным дорогам могут быть сдаваемы пассажирами в почтовый вагон и выдаются в месте назначения через 15 мин. по прибытии поезда, по пред'явлении квитанции.

Введен прием посылок в упрощенной укупорке (корзинах, чемоданах, мешках, узлах и пр.) с об'явленной ценностью и без цены. Посылки принимаются только для выдачи до **востребования** из железнодорожных почтовых отделений мест назначения и выдаются в течение часа по прибытии почтового поезда.

НА ТЕЛЕГРАФЕ.

Открыт прием **телеграмм с нарочным** и совершенно нового вида телеграмм **досрочных поздравительных**, подаваемых заблаговременно и вручаемых адресату в назначенный срок.

Установлена новая форма сношений по телеграфу **телеграммо-письма,** передаваемых за половинную плату против нормального тарифа.

Со всеми крупнейшими городами Советской Федерации разрешенно всем гражданам **ведение переговоров** по телеграфу обыкновенных и срочных.

При Управлении Северо-Западного Округа Связи открыто рекламно-издательское агентство «СВЯЗЬ» (Правление: улица Союза Связи, № 7, Контора: Проспект 25 Октября, № 56). принимающее заказы на рекламы. **Комиссионные поручения.**

Посредничество по приему заказов на предметы промышленной продукции и т. п.

Управление Сев.-Зап. Округа Связи — Улица Союза Связи, 7.

СЕВЕРНЫЙ

Гвоздильный Завод

В ПЕТРОГРАДЕ, Смоляная ул., № 4

(близ церкви Скорбящей).

ТРАМВАИ №№ 32 и 7.

Тел. № 134-12.

Оптово-розничная продажа:

:: ГВОЗДЕЙ: ::
ПРОВОЛОЧНЫХ,
СТРОИТЕЛЬНЫХ,
ДРАНОЧНЫХ,
ТОЛЕВЫХ и друг.

Постоянный ЗАПАС гвоздей на складах завода.

ТОРГОВО-ПРОМЫШЛЕННОЕ Т-ВО

„СИТО“

И. П. Бурилина, И. Н. Старостина и В. Н. Губанова.

ПРАВЛЕНИЕ:

Москва, Мясницкая, 16. Тел. 2-70-36

(угол Криволенного пер.).

ОТДЕЛЕНИЕ:

Петроград, Апраксин пер., № 4.
Телеф. 577-55.

СОБСТВЕННОЕ ПРОИЗВОДСТВО:

ВСЕХ СОРТОВ

проволочных металлических тканей и сеток машинного и ручного плетения для фабрик и заводов всех видов промышленности, железных дорог, мельниц, строительных работ, заграждений и др. потребностей.

Сита и грохота для муки, песку, щебня, чугунно-медно-литейных и др. заводов.

Штампованные (пробивные) СИТА.

Пеньковые приводные ремни (пассы).

Покупка проволоки.

ТОРГОВО-ПРОМЫШЛЕННАЯ КОНТОРА

„НЕПТУН“

КОНТОРА и СКЛАД:

Пр. Володарского (б. Литейный), 58.

ТЕЛЕФОН № 553-95.

СТАНКИ, ДВИГАТЕЛИ, ИНСТРУМЕНТЫ, МЕТАЛЛЫ. ТРУБЫ ГАЗОВЫЕ и ДЫМОГАРНЫЕ. БАЛКИ ДВУТАВРОВЫЕ. ЭЛЕКТРИЧЕСКИЕ ЛАМПОЧКИ и УСТАНОВОЧНЫЕ МАТЕРИАЛЫ. ПИЛЫ: ПОПЕРЕЧНЫЕ, РАМНЫЕ, ПРОДОЛЬНЫЕ и ЦИРКУЛЬНЫЕ. ТОПОРЫ, ЛОПАТЫ, ВИЛЫ, КОСЫ и проч.

ПЕТРОГРАДСКИЙ

ГУБЕРНСКИЙ

Сельскохозяйственный Трест

ОБ'ЕДИНЯЕТ

лучших 48 совхозов Петроградской г.

(молочных, семенных, по животноводству и коннозаводству).

ПОКУПАЕТ:

скот, лошадей, искусствен. удобрения, различный семенной материал и предметы с.-х. обихода для нужд совхозов.

ПРОИЗВОДИТ и ПРОДАЕТ:

свежее, стерилизованное и пастеризованное молоко, масло, сметану, творог, кефир, болгарскую простоквашу и др. молочные продукты. Племенной и бракованный скот. Зерновой хлеб. Сено. Огородные овощи. Садовые плоды.

ПРИНИМАЕТ

различную с.-х. продукцию на комиссию.

ПРАВЛЕНИЕ: **Моховая, 40,** тел. 551-70.

Оптово-розничный магазин треста:
Троицкая ул., № 13, телефон 591-42.

Правление.

„ВЯТПРОМТОРГ“

Вятское Торгово-Промышленное Паевое Товарищество при Г. С. Н. Х.

ПЕТРОГРАДСКОЕ ПРЕДСТАВИТЕЛЬСТВО:

Проспект 25 Октября, д. 106, кв. 3.

Телефон 529-77.

ПРЕДЛАГАЕТ:

фабрикаты и кустарные изделия Вятской губернии.

ПОКУПАЕТ:

сырье и всевозможные товары.

Московский Союз Потребительских Обществ

(М. С. П. О.).

Отделение по Северо-Западной Области.

Петроград, Пр. 25 Октября, д. 5, кв. 9.

ТЕЛЕФОНЫ:

Кабинет Уполномоченного 142-66.
Конторы - - - - - - 538-28.

ТЕЛЕГРАФНЫЙ АДРЕС:

Петроград „МОСПО“.

Представительство Кооперативных Организаций Москвы и Московской губ.

Оптовая продажа

изделий Московской промышленности:

мануфактуры, галантерейных, кожевенных и других товаров.

!¡! ЗАГОТОВКА СЫРЬЯ. !¡!

Уполномоченный Правления М. С. П. О. по Северо-Западной Области М. И. Тупицын.

ПЕТРОГРАДСКОЕ
КРЕДИТНОЕ КООПЕРАТИВНОЕ
ТОВАРИЩЕСТВО

„ПЕТРОКОПКРЕДИТ“

Демидов пер. (уг. Сенной пл.), № 15/11.

ТЕЛЕФОНЫ:

Правление 189-56. Общий . . . . 582-94.
» 129-70. Товарный отд. 583-73.

ПРОИЗВОДИТ

все банковские операции, торгово-ссудо-комиссионные и складочные поручения кооперативн. организаций, кустарей и частных лиц.

ГОСУДАРСТВЕННЫЕ

Фарфоровый и Стеклянный заводы

в ПЕТРОГРАДЕ (бывш. Императорские).

Фарфор художественный — сервизные и скульптурные изделия. Единичные вещи по рисункам известных художников, оригиналы и копии. Большой выбор изделий агитационного характера и юбилейных. Фарфоровые куклы и головки для кукол.

Технический фарфор—изоляторы высоковольтные и обыкновенные, трубки изоляционные; конуса Зегера (пироскопы); химическая лабораторная посуда.

ХРУСТАЛЬНЫЕ ИЗДЕЛИЯ.

Продажа в магазине заводов:
Проспект 25-го Октября, № 66.

Принимаются заказы от музеев и частных лиц.

Справки в магазине заводов и в Правлении (просп. с. Володарского, за Невской заставой, тел. 131-65).

ГОСУДАРСТВЕННЫЙ ТРЕСТ

„ТЕХНОТКАНЬ“

Северо-Западное Областное
Представительство

Петроград, Пр. 25 Октября, 20.
Телефон 586-49.

Предлагает:

ПОЖАРНЫЕ рукава.

РЕМНИ приводные, хлопчатобумажные, верблюжей шерсти, типа Баллата и др.

Прессовое верблюж. сукно.

МЕБЕЛЬНЫЕ и технические ткани.

КЛЕЕНКУ.

Принимает на себя полное пожарное оборудование.

ТРУДОВОЕ ТОВАРИЩЕСТВО

Инженеров и Техников.

Пр. 25 Октября, 68. Тел. 547-65.

Специальный текущий счет в Российском Коммерческом банке № 22.

ПРОИЗВОДСТВО ИЗЫСКАНИЙ:

1) Водных,
2) Горных,
3) Железнодорожных.

Производство строительных работ:
составление смет, чертежей и пр.

Закупка строительных материалов и полное оборудование заводов и фабрик исполняется опытными Членами Товарищества.

СОБСТВЕННЫЕ СКЛАДЫ
ПРИВОДНЫХ РЕМНЕЙ.

БОРКОМБИНАТ.

Государственный Боровичский
Огнеупорно-Силикатный Комбинат

(об'единяет Боровичские заводы, бывш. „К. Вахтер и К°“, „Новь“ и друг.).

ПЕТРОГРАДСКАЯ КОНТОРА:
ул. Герцена (б. Морская), д. № 14.
Телефон № 191-41.

ИЗГОТОВЛЯЕТ:

Огнеупорный шамотовый кирпич нормальных размеров и фасонный по чертежам заказчиков, для футеровки чугунно-литейных, железо-делательных, сталелитейных заводов, цементно-обжигательных печей, вагранок, паровых котлов и других целей.

Керамиковые соляно-глазурованные трубы, колодцы и фасонные части к ним для канализации сточных вод.

Кислотно-упорную штейнгутовую посуду, специальную аппаратуру для химических, кислотных и пороховых заводов.

ГОСУДАРСТВЕННЫЕ
ХИМИЧЕСКИЕ ЗАВОДЫ

„НЕФТЕГАЗ“

За Невской заставой,
Железнодорожная ул., д. № 79.
Телефон № 147-75.
Склад: Троицкая ул., д. № 23.

ЗАВОДЫ ИЗГОТОВЛЯЮТ:

блаугаз (нефтегаз), кислород, смолы и машинные масла, сварочные и лабораторные аппараты.

Производят сварочные работы.

Петроградская Контора „СИБТОРГ“

Пр. 25 Октября, д. 20, кв. 22.
Тел. № 589-94.

ПРИНИМАЕТ
генеральные представительства на Сибирь.

СНАБЖАЕТ
Сибирский рынок продукцией Северо-Западной Области.

ПРОИЗВОДИТ
продажу фабрикатов и сырья Сибири.

ГОСУДАРСТВЕННЫЕ ЗАВОДЫ
ПАРОВОДОПРОВОДНОЙ АРМАТУРЫ И НАСОСОВ

„ЗНАМЯ ТРУДА“

В ПЕТРОГРАДЕ.

Заводоуправление и Механический завод, Дивенская ул., 1 Тел. 549-28.
Литейный завод, Школьный пер., № 5. Тел. 549-29.

Изготовляют и предлагают за наличный расчет и в порядке товарообмена предметы своих специальностей качеством довоенного времени.

ОТДЕЛ I.

АРМАТУРА для ПАРОВЫХ КОТЛОВ и МАШИН и для ГАЗО-ВОДО-ПРОВОДОВ: манометры, клапаны, краны, масленки, свистки, элеваторы, водоотделители, конденсационные горшки, задвижки „Лудло“ и „Пита“ всех типов и размеров.

РЕМОНТ и ПРОВЕРКА МАНОМЕТРОВ и всех других предметов, производимых заводом.

ОТДЕЛ II.

НАСОСЫ: ручные, приводные, паровые, плунжерные, центробежные, абиссинские, шахтные и ассенизационные.

ОТДЕЛ III.

ПОЖАРНЫЕ НАСОСЫ: ручные с принадлежностями, гидропульты „Костыль“ и др., огнетушители, соединительные гайки, брандспойты и пр.

Заказы выполняются в наикратчайший срок.

С запросами и требованиями обращаться непосредственно в Заводоуправление, Дивенская ул., 1, где и производится расчет и отпуск предметов, изготовляемых заводами.

Мебель бывших фабрик МЕЛЬЦЕРА и ТАРАСОВА

„ПЕТРОДРЕВТРЕСТ“

ГОСУДАРСТВЕННЫЙ ТРЕСТ
ЗАВОДОВ ДЕРЕВООБРАБАТЫВАЮЩЕЙ ПРОМЫШЛЕННОСТИ
Петроградской губернии.

ПРЕДЛАГАЕТ
со своих заводов и складов:

пиленые лесоматериалы любых сортиментов белодеревные и краснодеревные, ящики разных типов и назначений, простейшую мебель, корзины и щетки, древесную стружку.

Производство конторской и изящной мебели.

РОЯЛИ и ПИАНИНО.

СРОЧНОЕ ИСПОЛНЕНИЕ ЗАКАЗОВ.

С запросами обращаться:
ПЕТРОГРАД, Пр. 25 Октября, д. 5.
Правление Петродревтреста.
Телефоны: 155-32, 164-13, 171-88.

Рояли и пианино бывшей фабрики ШРЕДЕРА.

ТОВАРИЩЕСТВО

„СТРОИТЕЛЬ“

б. трудовая артель.

Советский пр., 8/17. Телеф. 564-66.

БАНИ:

1) 1-я Советская (б. Рожд. ул.), № 8.
2) Б. Охта, Б.-Охтенский пр., 9/3.
3) Ул. Воинова (б. Шпалерн.), № 2.
4) Лермонтовский пр., № 39/138.

Т-во производит всевозможные ремонтно-строительные работы.

П. Г. В. Е. П. О.

(Петроградское Губернское Военное Единое Потребительное Общество)

Правление: ул. Герцена, 3,

телеф. коммутатор Наркоминдела № 31.

Производит всевозможные торговые операции,

а также принимает на себя поставки.

ПЕТРОГРАДСКОЕ УПРАВЛЕНИЕ

ЦЕНТРОКИШПРОДА

Народного Комиссариата Продовольствия

„РАЙКИШПРОД“

Кан. пис. Грибоедова (б. Екатерининский кан.), д. 24, кв. 6.

Главная Контора по экспорту кишек.

Телефоны: 533-91 и 533-92.

Кишечные заводы: в Петрограде, Пскове, Новгороде, Перми, Вятке, Великих Луках, Острове, Торопце, Старой Руссе.

Закупает, продает и вырабатывает на своих заводах КИШКИ всех сортов для колбасного производства.

БАЗО-СКЛАД в Петрограде по Смоленской улице, д. № 11, тел. 557-42.

ЭКСПЛОАТАЦИЯ Петроградской Городской Скотобойни.

ПЕТРОГРАДСКИЙ ГУБЕРНСКИЙ СОЮЗ ПОТРЕБИТЕЛЬСКИХ ОБЩЕСТВ

„ПЕТРОГУБСОЮЗ“

Об'единяет все кооперативы : Петроградской губернии :

ПОКУПАЕТ И ПРИНИМАЕТ В ОБМЕН все продукты, вырабатываемые сельскими хозяйствами губернии, у всех кооперативных и государств. учрежд.

ВЫДАЕТ В КРЕДИТ И ПОД ССУДУ, а также для товарообмена, русские и заграничные товары всем кооперативным и государственн. учрежд.

ВЕДЕТ ТОРГОВЛЮ со всеми кооперативными и государственными учреждениями.

ПЕТРОГУБСОЮЗ производит все торговые и банковские операции.

Имеет текущие счета в Госбанке № 1559, в Покобанке № 17.

Адрес: ПЕТРОГРАД, ул. Пролеткульта (б. Екатерин.), № 6.

ДЛЯ ТЕЛЕГРАММ: ПЕТРОГУБСОЮЗ.

ТЕЛЕФ.: № 151-85 Предс. № 140-16 Хоз. Отд. № 160-51 Загот. Отд. № 535-63 Торг. Отд.

ПЕТРОГРАДСКОЕ ОТДЕЛЕНИЕ АКЦИОНЕРНОГО ОБЩЕСТВА

для продажи хлебопродуктов за границу

„ЭКСПОРТХЛЕБ“

Правление Общества находится в МОСКВЕ.

Угол Тверской и пл. Революции, № 1/21.

Учредителями Общества являются Н.К.В.Т., Госбанк, Центросоюз, Хлебопродукт, Сельскосоюз, Всекобанк.

Общество действует на основании устава, утвержденного С. Н. К. 30 апреля 1923 г.

Общество вывозит за границу для продажи всякого рода хлебофуражные и масляничные (растительные) продукты в сыром и обработанном виде как за свой собственный счет, так и по поручению русских экспортеров, при чем совершает все действия по охранению, транспортированию и страхованию хлебопродуктов в пределах С. С. С. Р. и за границей, а равно по продаже и выдаче их заграничным покупателям, с производством по таким продажам расчетов с владельцами продуктов.

Общество имеет Отделения в России: в Новороссийске, Феодосии, Мариуполе, Николаеве, Одессе и за границей: в Копенгагене, Гамбурге, Риге, Ревеле. Бюро в Берлине и представительство в Англии (Аркос), Италии, Турции, Швеции, Норвегии и Финляндии.

Петроградское Отделение Акционерного Общества

„ЭКСПОРТХЛЕБ“

помещается: ул. Герцена (б. Морская), 19.

ТЕЛЕФОНЫ:
- 134-58—Управляющий *А. А. Радомысльский.*
- 535-99—Пом. Управляющего *З. И. Жуков.*
- 138-42—Пом. Управл. *М. А. Лебедев.*
- 139-05—Секретарь *П. Ф. Горский.*
- 150-66—Гл. Бухгалтер *К. П. Курамышев.*
- 128-40—Н.-Порт.
- 137-65—Телефонограммы.
- 528-68—Диспетчера.

Управляющий *А. А. Радомысльский.* Секретарь *П. Ф. Горский.*

ДОВОЕННОГО КАЧЕСТВА

ТОЛЬ и РУБЕРОЙД — для крыш

и

АЗБЕСТОВЫЕ ИЗДЕЛИЯ

всевозможные прокладки, ткань, изоляционная масса, кольца, ленты, картон, матрацы, мука и вата азбестовые.

НАБИВКИ: азбестовые, тальковые, пеньковые, бумажные — сухие, просаленные, графитированные, прорезиненные и с металлическими прокладками и проч.

ПРЕДЛАГАЕТ:

ПЕТРОГРАДСКИЙ

ГОСУДАРСТВЕННЫЙ ТРЕСТ КРОВЕЛЬНОЙ ПРОМЫШЛЕННОСТИ.

Петроград, ул. Желябова (б. Б. Конюш.), № 15.

Телефоны: 144-51, 581-96.

ТОЛЬ-СМОЛА.

М. А. ЭРЕНПРЕЙС

Существует с 1893 г.

КОНТОРА-СКЛАД

Комиссаровская (б. Гороховая), № 32.

Телефон № 169-09.

ПРОДАЖА:

Кровельного толя, Асфальтовой смолы, Шведского картона, Гудрона, Карболинеума, Цемента, Войлока и прочих строительных материалов.

Исполнение толево-кровельных работ.

СМОЛА-ТОЛЬ.

ГОСУДАРСТВЕННЫЙ ТРЕСТ

СТЕКОЛЬНЫХ ЗАВОДОВ

Новгородской губернии.

ОБ'ЕДИНЯЕТ СТЕКОЛЬНЫЕ ЗАВОДЫ:

Чудовский (б. Кузнецова), **Б. Вишера и М. Вишера** (б. Курженкова), **Березайский и Крупицкий.**

Адрес Коммерческого Управления:
Петроград, Проспект 25 Октября, № 70.

Адрес Правления:
Ст. М.-Вишера, Октябрьской жел. дороги.

Телефоны: Коммерч. директор 544-64. Председ. правл. 588-95. Канцелярия 569-43.

ОПТОВАЯ ПРОДАЖА

и прием заказов на стеклянную, столовую, аптечную посуду, ламповое стекло, электрическую арматуру, техническое стекло, изоляторы, оконное полубелое стекло.

РОЗНИЧНАЯ ПРОДАЖА

из собственных магазинов.

В ПЕТРОГРАДЕ.

Советский пр. (б. Суворовский), № 11, тел. 542-12.
Петроградская ст., пр. К. Либкнехта, № 46, тел. 580-93.
Международный (б. Забалканск.) пр., № 57, тел. 542-13.
В. Остров, Средний пр., № 34, тел. 542-14.
Охта, Пороховская ул., № 9, тел. 580-94.
Симбирская улица, № 45, тел. 183-01.
ДЕТСКОЕ СЕЛО — Гостиный двор, загородн. телефон.

СОСТАВ ПРАВЛЕНИЯ:
Председатель Правления **Б. Я. Блюмберг.**
Зам. Предс. Правления **В. В. Логинов.**
Члены Правления:
Э. О. Гинстлинг (Коммерч. Директор), **Ф. Ф. Лидтке.**

В. С. Н. Х.

ПЕТРОГРАДСКИЙ

ГОСУДАРСТВЕННЫЙ

КИРПИЧНЫЙ ТРЕСТ

(ПЕТРОКИРПИЧТРЕСТ).

КИРПИЧ:

Строительный,
Опилочный,
Лекальный.

Черепица гончарная, трубы гончарные.

МЕЛ:

Плавленный комовой и в порошке,
Замазный,
Кусковой.

Адрес: Петроград, Тучкова наб., № 2-б, комната № 93.
Телефон: Коммутатор Промбюро-Петрокирпичтрест.

Б. ГИРШИН.

Ул. 3 Июля (б. Садовая), д. 49,

МАГАЗИН № 7, прот. Юсупова сада.

фирма существ. с 1895 г.

ТЕЛЕФОН № 588-75.

ОПТОВО-РОЗНИЧНЫЙ СКЛАД

ВЯЗАЛЬНЫХ ИЗДЕЛИЙ:

ЧУЛОК, НОСКОВ, ПЕРЧАТОК, ПЛАТКОВ, СВИТЕРОВ, ЖАКЕТОВ и других изделий МУЖСКИХ, ДАМСКИХ : и ДЕТСКИХ :

ВИГОНЬ, ПРЯЖА, ШЕРСТЬ и ТРИКОТАЖ.

ПОСТАВКА НА УЧРЕЖДЕНИЯ и КООПЕРАТИВЫ.

В. С. Н. Х.

„ГОСШВЕЙМАШИНА“

бывш. Ко ЗИНГЕР.

МАГАЗИНЫ

1) Проспект 25 Октября, 12 (бывш. Невский пр.). Телефон № 566-56.

2) Петр. ст., пр. Карла Либкнехта, 31.

3) Улица 3 Июля, 55/57 (бывш. Садовая ул.).

ПРОДАЖА ЗА НАЛИЧНЫЕ И В РАССРОЧКУ ШВЕЙНЫХ МАШИН

ЗДЕСЬ ЖЕ ПРОДАЖА: ИГОЛ, МАСЛА, НИТОК И ПРОЧ. МАШИННЫХ :: ЧАСТЕЙ. ::

ПРИЕМ В ПОЧИНКУ И ЧИСТКУ ШВЕЙНЫХ МАШИН ВСЕХ СИСТЕМ.

МАГАЗИНЫ

РАССРОЧКА

РАССРОЧКА

РАССРОЧКА

В. С. Н. Х.

ВСЕРОССИЙСКОЕ ПАЕВОЕ ТОВАРИЩЕСТВО

по заготовке и торговле тряпьем, лоскутом, обтирочным материалом и угарами.

„ТРЯПЬЕ-ЛОСКУТ“

Утвержденное Президиумом ВСНХ 19-го июня 1922 г.

Правление: Москва, Никольская, № 12. Тел. № 91—64.

СЕВЕРО-ЗАПАДНОЕ ОБЛАСТНОЕ ОТДЕЛЕНИЕ:

Петроград, пр. Володарского (б. Литейный), д. 43, кв. 1. Тел. № 156-94.

Адрес для телеграмм—Петроград „ТРЯПЛОСКУТ“.

ПРОИЗВОДИТ ПОКУПКУ и ПРОДАЖУ разного рода холщевого, бумажного, суконного шерстяного тряпья, обрезков, угаров, обтирочных и подбивочных материалов как ЗА НАЛИЧНЫЙ РАСЧЕТ, ТАК И В ПОРЯДКЕ ТОВАРООБМЕНА.

Петроградское Отделение Об'единения Музыкальных Предприятий Н. К. П.

„МУЗПРЕД“

Пр. Володарского, 60. Тел. 134-30.

РОЯЛИ, ПИАНИНО и другие МУЗЫКАЛЬНО-КЛАВИШНЫЕ ИНСТРУМЕНТЫ.

ПРОКАТ

ПОКУПКА — ПРОДАЖА

РЕМОНТ

НАСТРОЙКА и ПЕРЕВОЗКА.

ПРАВЛЕНИЕ и ГЛАВНОЕ ОТДЕЛЕНИЕ В МОСКВЕ, Кузнецкий пер., дом 3.

Телеф. 205-70.

ОБ'ЕДИНЕННЫЙ КООПЕРАТИВ

„КРАСНЫЙ ПУТИЛОВЕЦ"

ПРАВЛЕНИЕ — Ул. Стачек, 53 – 1.

Тел. № 561-49.

(В об'единение входят: Завод «Красный Путиловец», Северная Судостроительная Верфь, завод «Красный Химик», завод б. Тильманс, хлебозавод «Красная Заря» и макаронная фабрика ПЕПО).

ПРЕДПРИЯТИЯ КООПЕРАТИВА:

Центральное отделение — ул. Стачек, 53—1;
1-е отделение — дер. Волынкина, 18;
2-е „ — ул. Стачек, 78;
3-е „ — ул. Стачек, 30—2;
4-е „ — при Совхозе „Бор", в Медушской волости, Троцкого уезда;
3 ларька на территории завода „Красный Путиловец" и Сев. Судостроительной Верфи;
Столовая — ул. Стачек, 53—1;
Совхоз „Бор" — Медушской волости, Троцкого уезда (с лесопильным заводом и мельницей).

Северо-Западная Областная Контора
Уральского Горнозаводского Синдиката

„УРАЛМЕТ"

Петроград, Пр. 25 Октября, 45, тел.: 547-67 и 584-29.
Розничн. магазин, Пр. 25 Окт., д. 45, тел. 579-48.
Базисный склад, Елизаветинская ул., 32 (за Нарвской Заставой), тел. 589-33.

Продажа изделий металлургических и металлообрабатывающих заводов Урала.

Железо кровельное, оцинкованное, шинное, полосовое, обручное и проч.
Гвозди строительные, подковные и др.
Посуда эмалированная, чугунная, оцинкованная.
Жесть, проволока тянутая и катанная.
Разный инструмент: топоры, пилы, напильники, сверла.
Сельскохозяйственные машины и орудия.

ТОРГОВО-ПРОМЫШЛЕННОЕ ТОВАРИЩЕСТВО

Бр. КОНДРАТОВЫ и К°,

ТОРГУЮЩИЕ ПОД ФИРМОЙ

„Т-во ХИММЕТАЛЛ"

ПЕТРОГРАДСКАЯ КОНТОРА:

Проспект 25 Октября (б. Невский), д. № 10. Тел. 141—57.

ПРОДАЖА:

Павловских, тульских и заграничных стальных и железных изделий, инструментов и хозяйственных принадлежностей.

Высшее качество.
Умеренные цены.

БЫСТРОЕ и АККУРАТНОЕ ИСПОЛНЕНИЕ ЗАКАЗОВ.

Техническая контора

„МЕТАЛЛ".

Пр. 25 Октября, 55. Телеф. № 548-42.

Двигатели, моторы, станки, тиски, клупы, наковальни, болты, водопров. принадл.

МЕТАЛЛЫ.

ПИЛЫ: РАМНЫЕ, ПРОДОЛЬНЫЕ, ПОПЕРЕЧН., КРУГЛЫЕ; НАПИЛЬНИКИ, СВЕРЛА, МЕТЧИКИ, СТОЛ. И МЕХАНИЧЕСК. ИНСТРУМЕНТЫ.

ПРИВОДНЫЕ РЕМНИ.

НАЖДАЧНЫЕ КРУГИ.

ТРАНСПОРТНОЕ ПОТРЕБИТЕЛЬСКОЕ ОБЩЕСТВО
СЕВЕРО-ЗАПАДНЫХ жел. дор.
(Т. П. О.)

обслуживает железнодорожников линий: бывших Московско-Виндаво-Рыбинской, Варшавской и Балтийской дорог в кооперативно-продовольственном отношении.

Предлагает для продажи готовые изделия, а также **принимает заказы** от всех государственных, общественных, кооперативных учреждений и частных лиц на изделия хлебо-пекарен, на помол зерна на механической мельнице, на фруктовые воды, на организацию столовых, буфетов и пр. **Принимает комиссионные** поручения на разного рода торговые операции в Петрограде и в Московском Отделении для всех мест Республики, а также на заготовку сырья для вывоза за границу.

Обслуживает по заказам в районе Петрограда и его окрестностях авто-гужевые потребности учреждений и частных лиц. Ведет продажу предметов широкого хозяйственного потребления и продуктов питания. **Принимает поставку** на древесное топливо, строительные материалы и экспортный лес.

За всеми справками, заказами и предложениями обращаться по адресу: Правление Т. П. О. Сев.-Зап. ж. д., Петроград, Звенигородская, д. № 14.

Телефоны: №№ 573-39, 146-32.

Предс. правл.: *С. Н. Дмитриев.* Члены правл. *В. Н. Соколов, Г. Ф. Шурахов, А. А. Орлов.*

Транспортное Потребительское Общество
Октябрьской жел. дор.

ПРАВЛЕНИЕ: Пушкинская, 20. Тел. 541-32.

ОТДЕЛЕНИЯ: Москва, Клин, Лихославль, Тверь, Бологое, Великие Луки, Малая Вишера, Любань, Парголово.

Лавки и буфеты на всех станциях Октябрьской жел. дор.

Снабжает пайщиков со скидкой всеми необходимыми продуктами и предметами первейшей необходимости.

Предоставляет пайщикам **КРЕДИТ**.

Ведет крупные оптовые операции с государственными, кооперативными и общественными организациями.

Покупает и продает: хлебные продукты, крупы, овес, мясо, сельди, сахар и проч., экспортные товары: пушнину, конволос, щетину и проч.

ТОРГОВО-ПРОМЫШЛЕННОЕ
ТОВАРИЩЕСТВО

**БУРЦЕВ, АЛЕКСЕЕВ,
ВОРОБЬЕВ и ГОРДЕЕВ.**

Сенная площадь, 3.

ОТДЕЛЕНИЕ:

Сенная площадь, 13,
телефон 141-80.

Оптовая покупка и продажа муки и мучных продуктов.

„МАСЛО—МУКА“

ПЕТРОГРАД,

Ул. 3 Июля (б. Садовая), д. № 38. — Тел. 164-36.

Масла:

Подсолнечное,
Льняное,
Горчичное,
Сурепное,
Олифа.

Мука:

Пшеничная,
Пеклеванная,
Ржаная,
Крупа разная.

Продажа оптом и в розницу.

ФАБРИКА
ПАРУСИНОВЫХ и КОЖАНЫХ
ИЗДЕЛИЙ
„СИЛА"
М. И. КУЗНЕЦОВА

Петр. стор., Корпусная ул., 28.
Телефон 571-38.

Фабрика изготовляет:

Кожаные приводные ремни,
Всевозможную прозодежду,
Костюмы, Передники,
Рукавицы, Пальто,
Плащи, Брезенты,
Тенты, Палатки,
Военную амуницию,
Сумки и чехлы.

ТОВАРИЩЕСТВО
„ТЕХНО-РЕЗИНА"
В. И. Лашков, О. И. Раппопорт и К°.

Пр. 25 Октября (б. Невский), 34,
телефон 150-72.

ПРОДАЖА
РЕЗИНОВЫХ ИЗДЕЛИЙ
ГОСУДАРСТВ. ЗАВОДА
(б. «ТРЕУГОЛЬНИК»)
и
ТЕХНИЧЕСКАЯ КОНТОРА.

МАСТЕРСКАЯ
ОБУВИ
К. А. СТРЕМКВИСТ.

6 Ул. Толмачева (б. Караванная), кв. 12. 6

МАСТЕРСКАЯ ОБУВИ
ОРТОПЕДИЧЕСКОЙ и НОРМАЛЬНОЙ
Н. В. ОСТУДИНА.

В. О., 9 лин., уг. Малого.
Трамвай маршрут № 4.

ПРИНИМАЮ ЗАКАЗЫ НА ОРТОПЕДИЧЕСКУЮ ОБУВЬ ДЛЯ ИСКРИВЛЕННЫХ, ОКОРОЧЕННЫХ, ОПЕРИРОВАННЫХ И ПАРАЛИЗОВАННЫХ СТУПНЕЙ, А ТАКЖЕ И НОРМАЛЬНУЮ.

ВЫПОЛНЯЮ ЗАКАЗЫ ПО РЕЦЕПТАМ ВРАЧЕЙ.

ГОСУДАРСТВЕННАЯ ФАБРИКА

ПРИВОДНЫХ
: РЕМНЕЙ :

АРЕНДАТОР, БЫВШ. ВЛАДЕЛЕЦ,

М. И. КУЗНЕЦОВ.

Петр. стор., Шамшева ул., № 9.

Телефон № 571-38.

ФАБРИКА ИЗГОТОВЛЯЕТ:

Приводные ремни хлопч.-бумажные,
Элеваторные передачи,
Рассевочные рукава,
Водонепроницаемые
Патрубки, Фланцы,
Прокладки и
Парусиновые изделия.

Приводные ремни имеются всегда в готовом виде на складе.

ПЕТРОГРАД,
Комиссаровская 19.
Тел. 133-99.

ВСЕГДА на СКЛАДЕ:

Электродвигатели, динамо-машины,
лампочки накаливания,
измерительные и нагревательные приборы,
провода и весь установочный материал.

Электротехнический склад „ЭНЕРГИЯ“

ПРИНИМАЕТ НА СЕБЯ:

оборудование электростанций и всякого рода силовых и осветительных установок, ремонт и перемотку электродвигателей, а также

ПРИНИМАЕТ ЗАКАЗЫ НА ИЗГОТОВЛЕНИЕ ГЕНЕРАТОРОВ ЛЮБОЙ МОЩНОСТИ ПОД РУКОВОДСТВОМ ОПЫТНЫХ СПЕЦИАЛИСТОВ.

Петроград, Комиссаровская, 19. **Телефон 133-99.**

ТЕХНИЧЕСКАЯ и ПРОМЫШЛЕННАЯ
КОНТОРА

Н. И. КЛИМИН

Фирма сущ. с 1910 г.

Петроград, Пр. 25 Октября (б. Невский), 68.

Телеф. № 564-85.

СКЛАД труб, соединительных частей, паро-водяной арматуры, ребристых батарей и р диаторов.

НАСОСЫ инжектора, манометры, шкиза, индикаторы, приводные валы, подшипники, двигатели, станки для обработки металла и дерева.

НАЖДАЧНЫЕ и карборундовые круги, магнезит, хлористая магнезия, наждак, кремень, мукомольные постава и искусственные жернова собственного производства.

СОБСТВЕННЫЕ МЕХАНИЧЕСКИЕ
МАСТЕРСКИЕ—

Ропшинская ул., д. № 25.

Основан
**в Америке
в 1834 г.**

Основан
**в России
в 1894 г.**

РУССКИЙ ЗАВОД

„МЕТАЛЛ-ХОЙТ“

Московское шоссе, 32.

Управляющий **В. Ф. ГАРРО.**

Ул. Декабристов, 18.
(б. Офицерская)

Телефон 548-49.

ГОСУДАРСТВЕННЫЙ

Тентелевский Химический Завод

„Красный Химик“

В ПЕТРОГРАДЕ,

выделенный Президиумом В. С. Н. Х. в самостоятельную единицу на правах Треста, предлагает следующие продукты своего производства:

Серную, соляную и азотную кислоты технически и химически-чистые, олеум и серную кислоту для аккумуляторов, сернокислый глинозем для очистки воды и для писчебумажного производства, суперфосфат 10%, хлористый магний в растворе 30° Б. и каустический магнезит, бисульфит натрия, медный купорос, железный купорос, сернистый натрий 62%, хлористый цинк в растворе, водный нигрозин, сульфат натрия, плавиковую кислоту техн. 50%, нашатырный спирт техн. уд. в. 0,910, этиловый эфир, коллодий и кислород.

....

Адрес Правления и завода:

Петроград, за Нарвской Заставой, Химический пер., д. 5.

ТЕЛЕФОНЫ: Торговый Отдел № 587-51.
Общий „ № 554-53.

Телеграфн. адр.: Петроград — ТЕНТЕЛЕВСКИЙ.

ЗАВОД

„КРАСНОГВАРДЕЕЦ“

ВОЕННО-ВРАЧЕБНЫХ ЗАГОТОВЛЕНИЙ.

ПЕТРОГРАД,
Аптекарский пр., д. № 5/7. Тел.: 150-22, 182-55.

ИЗГОТОВЛЯЕТ:

В ИНСТРУМЕНТАЛЬНОМ ОТДЕЛЕ:

Хирургический инструмент: 1) Общей хирургии, отдельных специальностей, как то: глазные, отоларенгологические, урологические, акушерские и гинекологические, зубоврачебные. Врачебные аппараты и предметы, аптечные весы сист. „Сорториус“, искусственные конечности, ортопедические корсеты и друг. аппараты, укладки для инструментов твердые и мягкие, сумки врачебные, фельдшерские и санитарные, футляры и разного рода шорные изделия, ящики укладочные и укупорочные, паяльные лампы и примуса.

В ПЕРЕВЯЗОЧНОМ ОТДЕЛЕ:

Стерилизованный асептический и антисептический всякого рода перевязочный материал в отдельных укупорках любого веса и размера, антисептические и индивидуальные перевязочные пакеты.

В АПТЕЧНОМ ОТДЕЛЕ:

Экстракты, настойки, мази, парафиновую бумагу, медикаменты в таблетках, питательные, гигиенические и хозяйственные таблетки, стерильные растворы в ампулах.

Изделия отпускаются в специальной упаковке: эбонитовой, металлической и деревянной.

За справ. обращаться в Заводоуправление.
Петроград, Аптекарский, д. 5/7.

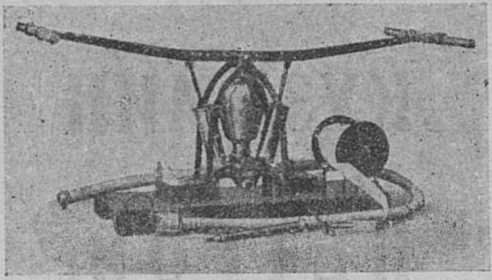

ПЕРВЫЙ

Петроградский Механический Завод

„ПОЖАРНОЕ ДЕЛО“

ПЕТРОГРАД, Ул. Скороходова (б. Б. Монетная), 16

Телефоны: 541-31 и 586-40.

Адрес для телеграмм „ЛЕСТНИЦА“.

ИЗГОТОВЛЯЕТ и ремонтирует всевозможное ПРОТИВОПОЖАРНОЕ ОБОРУДОВАНИЕ от касок до механических лестниц, мотопомп и автомобилей включительно. Работа производится под наблюдением высококвалифицированных специалистов пожарного дела.

Постоянный запас всевозможных противопожарных предметов.

Расценки, эскизы и сметы ВЫСЫЛАЮТСЯ по первому требованию НЕМЕДЛЕННО.

При надобности командируются специалисты на места.

Цены умеренные. *Правление.*

ПЕТРОГРАДСКОЕ СЕЛЬСКО-МЕЛИОРАТИВНОЕ, СТРОИТЕЛЬНОЕ, КООПЕРАТИВНОЕ КРЕДИТНОЕ ТОВАРИЩЕСТВО

„СЕЛЬСТРОЙКРЕДИТ“

Мойка, 59, уг. Пр. 25 Октября, 15

Телефоны: 182-23, 181-56.

Производит все банковские операции:

учет векселей, товарные ссуды, вклады и текущие счета, сельско-хозяйственные ссуды.

Льготный кредит Жилтовариществам.

Генеральное Представительство Акц. Общества

„МОСКУСТ“

Московский Комбинированный Куст.

Суконная фабрика (бывш. Иокиш).	Проволочно-Гвоздильный завод.
Кожевенный завод (б. Бахрушина).	Чугунно-Литейный завод.
Обувная фабрика.	Стекольный завод.
Брезентно-Ткацкая фабрика.	Писчебумажная фабрика.
	Кирпичные заводы.

А. Т. С. С. Р. Т. С. Н. Х.

ТАТАРСКОЕ ПАЕВО-ТОРГОВО-ПРОМЫШЛЕННОЕ Т-ВО

„ТАТТОРГ"

учредителями ТАТТОРГА являются:

1) Татарский Совет Народного Хозяйства, 2) Таткожтрест, 3) Татваленка, 4) Татпищтрест, 5) Гос. мылов. зав. № 1 бр. Крестовниковых, 6) Татсиликаттрест, 7) Металлотрест, 8) Электротрест, 9) Полиграфотдел, 10) Таткустпром, 11) Татодежда, и пайщиком вошел Паратский комбинат.

Сев.-Зап. Областная контора: ПЕТРОГРАД, Фонтанка, 19, тел. 561-02.

Телеграфный адрес: Петроград „ТАТТОРГ".
Текущий счет в Промбанке № 206.

Экспорт и импорт для Татреспублики.

Реализация товаров Татреспублики, покупка, продажа и принятие на комиссию всякого рода русских и иностранных товаров для сбыта таковых как в пределах СССР, так и за границу.

Управл. Сев.-Зап. Обл. конторы *И. П. Шнейдер.*
Зам. управл. Сев.-Зап. Обл. конторы *В. Г. Струве.*

П. и Г. Дойниковы

МАГАЗИН ИГРУШЕК.

ПЕТРОГРАД,
Ул. 3 Июля (б. Садовая ул.),
Александровская линия, № 8.
АПРАКСИН РЫНОК.

КАЗАНСКИЙ КРЕДИТАРТЕЛЬСОЮЗ

ПЕТРОГРАД,
Коломенская, 12, кв. 25. Тел. 191-37

ПРОДАЕТ:

КУЛИ и РОГОЖИ всех размеров.
СМОЛУ древесную.
ВАР (пек) древесный.
СКИПИДАРЫ: белый, полубелый и лимонный.
ДУГИ, ОБОДА и др. древообделочн. товары.

КРЕДИТАРТЕЛЬСОЮЗ берет на себя выписку и доставку вален. обуви, сапожных колодок, деревян. лопат, спиц колесных, клепки и пр. изделий казанских кустарей.

КУЗЬМИН и ПЕТРОВ.

Улица Петра Алексеева (б. Спасский пер.), 14
(против церкви Спаса).

Телефон № 128-86.

КАНАТЫ,
ВЕРЕВКИ,
РОГОЖА,
ВОЙЛОК,
ШПАГАТ,
НИТКИ,
ШНУРЫ и пр.
МАТЕРИАЛЫ.

БЕГА
(СЕМЕНОВСКИЙ ПЛАЦ).

ПО ВОСКРЕСЕНЬЯМ,
СРЕДАМ,
ПЯТНИЦАМ.

Начало в праздники в 1 ч. дня.
„ „ будни „ 4 „ „

ДЕШЕВЫЙ БУФЕТ. Трибуны отапливаются.

ГОСУДАРСТВЕННОЕ
ОБ'ЕДИНЕНИЕ ЛЕСНОЙ и ДЕРЕВООБРАБАТЫВАЮЩЕЙ ПРОМЫШЛЕННОСТИ
ВЕРХНЕВОЛЖСКОГО РАЙОНА

„ВЕРХНЕВОЛГОЛЕС"

Правление: г. МОСКВА, Рыбный пер., Стар. Гостиный двор, 31.

ПЕТРОГРАДСКОЕ ПРЕДСТАВИТЕЛЬСТВО

ПЕТРОГРАД, Просп. 25 Октября, 68/40, кв. 24. Тел. № 531-68.

Продажа: всякого рода лесных материалов разных пород, пиленых, круглых, шпал, древесной стружки, сапожных колодок, дров и т. д.

Принимает заказы: на изготовление и поставку экспортных материалов и для внутреннего рынка дров, древесной стружки и т. д. Производит экспортные операции.

Телеграфный адрес: Петроград, Верхневолголес.

Северо-Западная Государственная
ЛЕСНАЯ КОНТОРА

«Севзапгослесконтора»

ул. Герцена, 37.

Лесозаготовки,
сплав древесины и
железнодорожные перевозки.

Продажа дров и лесоматериалов.

Начальник конторы С. С. ЛОБОВ.

ГОСУДАРСТВЕННАЯ
СТРОИТЕЛЬНО-ЛЕСО-ЗАГОТОВИТЕЛЬН. КОНТОРА ВОЕННО-ИНЖЕНЕРНОГО ВЕДОМСТВА П. В. О.

ПЕТРОГРАД, угол наб. Жореса (быв. Французская наб.) и пр. Володарского (бывш. Литейный), № 1.

КОНТОРА ПРОИЗВОДИТ: строительные, лесо-топливо-заготовительные и транспортные работы для Военного Ведомства.

ПРИНИМАЕТ: работы и поставки для других учреждений и организаций.

ТЕЛЕФОНЫ:
Нач. 569-99. Управ. делами 151-96. Лесозаг. 151-96. Строит.-Техн. и Бухг. 577-44. Трансп. 152-94.

Начальник конторы *П. И. Солдатов.*
Управ. делами *В. Я. Захарьин.*

СТРОИТЕЛЬНО и ЛЕСОЗАГОТОВИТЕЛЬНАЯ КОНТОРА
Л. С. У. ВСЕРОКОМПОМА при В. Ц. И. К. СОВЕТОВ.

Пр. Володарского, 57, кв. 7.

ТЕЛЕФОНЫ:
584-96—кабинет Директора.
167-62—Управления Делами.

Производит всевозможные строительные, железнодорожные, железобетонные, строительно-ремонтные, электротехнические и водопроводные работы, а также установку и ремонт парового отопления.

Принимает на себя заказы от Государственных и частных учреждений и фирм на поставку дров, пройсов, балансов и других лесоматериалов, а также выполняет транспортные перевозки грузов и материалов и экспедиционные поручения.

„ПЕТРОТОРФ"
Торфяное Управление Сев.-Зап. Промбюро.

ДОБЫЧА ТОРФА
на разработках
ПЕТРОГРАДСКОЙ и частично НОВГОРОДСКОЙ губерний
для нужд Петроградских электростанций, заводов, железных дорог, домов центрального отопления и домашнего употребления.

По всем делам по **покупке торфа** все учреждения и лица имеют обращаться непосредственно в Управление, которое помещается **в Петрограде, улица Герцена, № 37,** телеф.: №№ 531-22 и 581-88.

Северо-Западная Областная Контора Киевского Паевого Торгового Товарищества.
К. Г. С. Н. Х.
„КИЕВТОРГ"

Пр. 25-го Октября (б. Невский), № 53.
Адрес для телеграмм: Петроград Киевторг.
Телефон № 584-50.

ПРОДАЕТ:
Махорку, бакун, папиросы (Черкасской Государственной фаб.).
Товот, мадий, смазочные масла (Киевский Госзавод „Океан").
Дрожжи, копчености, кондитерские изделия (Пищетрест К. Г. С. Н. Х.).
Провода, шнуры (Киевск. Госкабельный завод).

ПОКУПАЕТ:
Химические продукты, технические материалы и инструменты.

ПРАВЛЕНИЕ ПОМЕЩАЕТСЯ:
Киев, Крещатик, № 25.

Силикатно-Вассерглазный Завод и Техно-Химическая Лаборатория

: АЛЬФА :

ВЫРАБАТЫВАЮТ:

СИЛИКАТ в кусках и порошком.
ВАССЕРГЛАЗ (жидкое стекло).
Нормальной крепости 36° Бомэ и более высоких концентраций.

Со всеми заказами и запросами просим обращаться непосредственно.

ГЛАВНАЯ КОНТОРА, СКЛАД и ЛАБОРАТОРИЯ
№ 22. 9-я Советская ул. (б. Рождественская), № 22.
Телефон 581-34.
ЗАВОД: Малая Охта, Мариинская ул., 11-Б.
Телефон 191-74.

Тов. Канцторговли
„ТОВБИДО“
ПЕТРОГРАД.
Магазин: Просп. 25 Октября, 114.
Тел. 192-50.

КАНЦЕЛЯРСКИЕ, ЧЕРТЕЖНЫЕ, РИСОВАЛЬНЫЕ и УЧЕБНЫЕ ПРИНАДЛЕЖНОСТИ.

БУМАГА.

СНАБЖЕНИЕ МАТЕРИАЛАМИ ГОСУДАРСТВЕН., ОБЩЕСТВЕН. и ЧАСТНЫХ УЧРЕЖДЕНИЙ, ЗАВОДОВ, БАНКОВ, КОНТОР и УЧЕБНЫХ ЗАВЕДЕНИЙ.

СКЛАД
БУМАГИ, КАРТОНА
и
канцелярских принадлежностей
Н. Д. Цыганова.

Гостиный Двор, Банковская линия, № 7.
ТЕЛЕФОН № 591-64.

ОТДЕЛЕНИЯ:
1) Петр. Стор., пр. К. Либкнехта, д. № 26. Тел. № 566-21.
2) Петр. Стор., пр. К. Либкнехта, д. № 27/1.

Цены вне конкуренции.

Госучреждениям и торговцам особо льготные условия.

1-ое Петроградское Гильзо-Табачное
ТОВАРИЩЕСТВО
„КАЛИФ“
ПРАВЛЕНИЕ, ФАБРИКА и СКЛАД.
ПЕТРОГРАД, Херсонская, 10.
Телефон 552-45.

Со склада отпускаются гильзы всех номеров и форматов.

Гильзы изготовляются из лучшей заграничной бумаги.

Исполнение заказов срочное и аккуратное.

Отправка гильз по железным дорогам.

Остерегайтесь подделок!

ОБ'ЕДИНЕННЫЙ КООПЕРАТИВ

„РАБФАКОВУЗ"

Рабфаков и Высших Учебных Заведений Василеостровского района.

1) Главный магазин: В. О., 6 линия, д. 3.

2) Отделение: Зоологический пер., д. 2/5.

Кооператив снабжает пайщиков продуктами питания и предметами первой необходимости, а также учебными пособиями.

При кооперативе имеются:

Канцелярско-табачный магазин.

Столовые и буфеты при ВУЗах.

Совхоз и транспорт.

Правление Кооператива помещается:

Вас. Остр., 6-я линия, д. 3.

Телефон № 163-12.

Председатель Правления *Ф. Д. Косарев.*

КРЕДИТНОЕ КООПЕРАТИВНОЕ Т-ВО

„Кустарно-Промышленный и Сельско-Хозяйственный Кредит"

„Кустпромселькредит".

Ул. Восстания, 35/40 (уг. ул. Некрасова), кв. 12.

Телефоны: Правления . . . 137-02.
Операц. зала . 132-20.

Адрес для телеграмм: „КУСТПРОМСЕЛЬКРЕДИТ".

Т-во открыло свои действия 1-го декабря 1923 г. и производит прием членов-пайщиков.

Т-во ведет все банковские операции и в том числе:

1) разного рода ссуды под товары и товарные документы, %-бумаги и др. ценности,

2) учет векселей,

3) покупку и продажу червонцев,

4) комиссионную покупку и продажу товаров по поручениям,

5) денежные переводы и поручения на инкассо,

6) исполнение поручений жилтовариществ своих членов и промышленных предприятий по оплате их счетов и по взаимным расчетам,

7) Т-во принимает всех видов вклады, срочные и на условный и простой текущие счета в червонцах и в червонном исчислении от членов Т-ва и посторонних лиц.

В составе членов Т-ва состоят Промысловые Союзы и другие Кооперативные Об'единения.

Операции Т-во производит ежедневно (кроме праздников) от 11 ч. до 4 ч. дня и вечером от 6 ч. до 8 ч. для приема денег на текущие счета.

ПЕТРОГРАДСКОЕ

Учетное Общество Взаимного Кредита.

Петроград, Пр. 25 Октября (б. Невский), д. № 25.

Тел.: 549-45, 177-02, 579-39 и 589-22.

На Фондовой Бирже 143-14.

Обществом производятся следующие операции:

Прием вкладов, текущих счетов, учет векселей, ссуды п/товары и др. обеспечения, поручения по закупке и продаже товаров, хранение, страховка, покупка и продажа червонцев и ценных бумаг.

Правление: **Д. Я. Шиндер, А. Я. Сегал, Л. М. Бидерман, М. С. Кресин, Б. Т. Ив.**

Книгоиздательство „ПЕТРОГРАД".

Просп. Володарского, 51. Тел. 561-46

ХУДОЖЕСТВЕННАЯ ЛИТЕРАТУРА.

Александр Блок.—Двенадцать. Скифы.
Его-же. —Избранные стихотворения.
Е. Замятин.—На куличках.
В. М. Дорошевич.—Легенды и сказки.
А. Адэси и А. Иосиповичи.—Книга о Гохе-дураке. Роман.
П. Альтерберг.—Сумерки моей жизни.
М. Баррес.—Сад на берегу Оронта. Роман.
Р. Де-Ла-Бретонн.—Ночи революции.
Х. Бялик.—Рассказы.
Поль Верлэн.—Стихи в переводе Ф. Сологуба.
М. Гальвец.—Наха. Роман.
К. Гамсун.—Женщины у колодца. Роман.
Г. Гауптман.—Призрак. Роман.
Г. Герман.—Кубинке. Роман.
Его-же. — Снег. Роман.
Г. Гессе.—Тропа мудрости (Сын брамина). Индусский роман.
Норберт Жак. — Пороховая мельница. Роман.
Г. Зудерман. — Моя юность.
Бласко Ибаньес. — Женский рай. Роман.
Жак де-Лакретелль. — Еврей (Зильберман). Роман.
В. Дж. Локк. — Рыжий варвар. Роман.
Его-же. — Демагог и леди Файр. Роман.
Джек Лондон. — Пытка. Роман.
Петер Нансен.—Любовь и молодость.
М. Нексе.—Пролетарские новеллы.
У. Синклер. — Четыреста. Роман.
Р. Тагор.—Колеса Фортуны.
Его-же.—Залетные птицы.
Г. Уэллс.—Краткая история человечества.
Его-же.—Люди-боги.
Клод Фаррер.—Двойная ошибка.
А. Шницлер.—Маски и чудеса.
Рих. Эден.—Эйнштейнова соната. Роман относительности.

Мемуарная историческая, научно-популярная литература, изданная по общественным и экономическим вопросам.

КНИЖНЫЙ МАГАЗИН ИЗДАТЕЛЬСТВА „ПЕТРОГРАД".

Просп. Володарского, 51 (бывш. Соловьева).

Все новые книги и издания в день их выхода.—Большой художественный и иностранный отдел.—Книги по технике и медицине.—Комплектовка библиотек для учреждений и провинции.—Покупка целых изданий и библиотек.

Кондитерская
и Булочная

М. И. ЮДИН.

16 Пр. ВОЛОДАРСКОГО (б. Литейный), 16

Тел. № 569-29.

ПЕРВОКЛАССНЫЙ
РЕСТОРАН

„КВИСИСАНА"

№ 46 Пр. 25 ОКТЯБРЯ (б. Невский), № 46

Тел. № 158-14.

Т-во „КВИСИСАНА".

КАБАРЭ
с 12-ти
Открыт до 3-х часов ночи.

МУЧНОЙ
ЛАБАЗ

С. И. Майзель.

Сенная площадь, 7,
телефон № 554-59.

Оптово-розничная
продажа
муки,
крупы.

Т-во „Мучник"

ТОРГОВЛЯ МУЧНЫМИ И
ЗЕРНОВЫМИ ТОВАРАМИ

М. И. Райнес
и
М. В. Захаров.

Просп. 25 Октября, 142.
Тел. 132-33.

Оптово-розничная торговля
мучными и зернов. товарами.

МЕБЛИРОВАННЫЕ
:: КОМНАТЫ ::

„ВЕРСАЛЬ“

Лиговка, 35. ♣ *Тел. 569-41.*

Владельцы:
Н. К. Мамонтов, Г. И. Буров, Н. В. Рябиков.

Всегда имеются свободные комнаты для приезжающих из провинции.

ГОСТИНИЦА и РЕСТОРАН

„МОСКВА“

в центре города.

Просп. 25 Октября, № 49/2.

Телефон 141-86.

Заново отремонтированы номера со всеми удобствами для приезжающих.

ПРИ РЕСТОРАНЕ
ГРАНДИОЗНОЕ
КАБАРЭ.

Администрация.

РЕСТОРАН и
ГОСТИНИЦА

„Коммерческая“

Котлов.

Толмазов пер., д. № 2.

ВИНО. ○ ПИВО.

ТЕЛ. № 543-51

*ГОСТИНИЦА-
РЕСТОРАН*

„Ново-Спасская“

Котлов.

Ул. 3 Июля (б. Садовая), д. № 35.
Телефон № 563-31.

Завтраки. Обеды. Ужины.

ВИНО. ○ ПИВО.

Тепло. Уютно. Дешево.

Старо-Невская
Гостиница и Ресторан

Сущ. с 1826 г., возобн. в 1922 г.

Пр. 25 Октября (б. Невский), 99.

Телефон 558-90.

Образцово чистые, светлые и теплые
КОМНАТЫ.

Предупредительная прислуга.

Посыльные по городу и к поездам.

Кухня под наблюдением ОПЫТНОГО ПОВАРА.

В верхнем зале ресторана с 6 ч. веч.
САЛОННЫЙ ОРКЕСТР
с 11 час. веч. БЛЕСТЯЩИЙ
КОНЦЕРТ-КАБАРЭ

А. Соломин и П. Сосновцев.

Варшавская гостиница

СВЕТЛО — ТЕПЛО
УЮТНО.

А. М. Целикова
и
Н. И. Железникова.

ОБВОДНЫЙ КАН., 137,
уг. Пр. Красн. Командиров (б. Измайловск. пр.).
Телефон 156-29.

РЕСТОРАН И ГОСТИНИЦА
Товарищества
„БИРЖА“

Телефон 561-00.

Горсткина ул., № 2.

ЕЖЕДНЕВНО завтраки, обеды и ужины, роскошные номера, кабинеты и биллиарды

Постановка ресторана чисто делового характера и охотно посещается торговцами с Сенной.

ГОСТИНИЦА
„МЕТРОПОЛЬ“

Лиговка, 30 (рядом с Никол. вокз.).

ВНОВЬ
отремонтированы номера для приезжающих со всеми удобствами.

Телефон № 154-59.

ПРИ ГОСТИНИЦЕ РЕСТОРАН и БИЛЛИАРДЫ.

ЭЛЕКТРИЧЕСТВО КРУГЛЫЕ СУТКИ.

Владелец *Н. ПАДДИ.*

РЕСТОРАН

КОММЕРЧЕСКИЙ

Сенная, 6.
Тел. 149-31.

Торговля до 3-х час. ночи.

ВИНО и ПИВО

◀ Имеется кабарэ ▶
с лучшими артистами.

КАБИНЕТЫ—БИЛЛИАРДЫ.

Образцовая кухня.

КАФЕ-СТОЛОВАЯ
ТРУДОВОЙ АРТЕЛИ

„ПРОФЕССИОНАЛ"

ПЕТРОГРАД,
Горсткина ул., 4-а, тел. № 151-90.

ОБЕДЫ,
УЖИНЫ,
ПИВО заводов ПЕПО.
ХОЛОДНЫЕ и ГОРЯЧИЕ ЗАКУСКИ.
РАЗЛИЧНЫЕ МИНЕРАЛЬНЫЕ ВОДЫ.

Имеются отдельные кабинеты.

РЕСТОРАН и ГОСТИНИЦА

„ЛЮБИМ"

Петроград, Просп. 25 Октября
№ 89 (бывш. Невский), близ вокзала № 89
Телефон № 149-51.

ИМЕЮТСЯ ЧИСТЫЕ, УЮТНЫЕ
НОМЕРА и КАБИНЕТЫ.

ВЛАДЕЛЕЦ
П. КАМЕНСКОЙ.

ВНОВЬ ОТКРЫТ

ГИГИЕНА

Дмитровский пер., 5.
Телефон 135-75.

КОМФОРТАБЕЛЬНЫЕ
номера

РЕСТОРАН
и
КАБИНЕТЫ.

Первоклассная
кухня

ЧАЙНАЯ
и БУФЕТ

Евгения

МАРИКОВА.

Комиссаровск., 28.

Тел. 148-57.

В. О., Средний пр., д. 32.
Телефон 178-25.

ЧАЙНАЯ, КОЛОНИАЛЬНАЯ И ГАСТРОНОМИЧЕСКАЯ ТОРГОВЛЯ

И. П. СОКОЛОВ
и
В. А. ПЕЧНИКОВ.

В. О., Средний пр., д. 32.
Телефон 178-25.

СТОЛОВАЯ
и ЧАЙНАЯ

Тимофея Карповича

ИВАНОВА.

Апраксин пер., № 1.

Тел. № 584-02.

ПИВО

ГОСУД. ПИВОВАРЕННОГО ЗАВОДА

„ЛЕВЕНБРЕЙ"

в г. ВИТЕБСКЕ.

ОПТОВЫЙ СКЛАД и РОЗЛИВ

Петроград, Б. Казачий пер., д. 11.

Телефон № 570-84.

ИМЕЮТСЯ СОБСТВЕННЫЕ ПИВНЫЕ ЛАВКИ В РАЗНЫХ ЧАСТЯХ ГОРОДА.

КЛУБ
ЭЛЕКТРО-ЛОТО
БРИСТОЛЬ

Пр. 25 Октября, д. 96.

Зимний сад.

Ежедневно игры:
БУЛЛЬ,
МОСКОВСКОЕ ЛОТО,
ИТАЛЬЯНСКОЕ ЛОТО,
РУССКОЕ ЛОТО и др. игры.
ПРЕКРАСНО ОБОРУДОВАННОЕ ПОМЕЩЕНИЕ.
Открыто с 7 ч. веч. до утра.

Мальцовский Базар
ОТКОМХОЗ

Улица Некрасова,
(б. Бассейная), 52-54.

Телефон 160-98.

ДЕРЯБИНСКИЙ
РЫНОК
Петр. ст., Малый пр., 54.

РЯДЫ:
ПРОДУКТОВЫЕ,
МОЛОЧНЫЕ,
ХЛЕБНЫЕ,
ЗЕЛЕННЫЕ,
МЯСНЫЕ,
РЫБНЫЕ
и ГАЛАНТЕРЕЙНЫЕ.

телефон № 151-08.

Управ. рынком **И. К. Монахов.**
Председатель **М. Н. Гребенский.**
Казначей **В. С. Щеголев.**
Член **И. И. Чистяков.**

НОВО-АЛЕКСАНДРОВСКИЙ
РЫНОК.

МАГАЗИНЫ:

готового платья, готовой обуви
и кожи.
Трикотажные изделия.
Шляпы, шапки и фуражки.
ОХОТНИЧЬИ РУЖЬЯ и принадлежности.
МЕХА, КОВРЫ и АНТИКВАРИИ.

ЖЕЛЕЗНЫЙ РЯД.

Покупка и продажа всевозможных металлов, водопроводные части, всевозможные инструменты и приборы. Кровельное железо, гвозди. Домовые и печные приборы.

Тел. 550-65.

Ул. 3 Июля (б. Садовая), 54
Фонтанка, 125.

ИЗДАТЕЛЬСТВО

Северо-Западного Областного ПРОМБЮРО В. С. Н. Х.

ПЕТРОГРАД, Б. Пушкарская ул., д. 14-18.

Тек. счет в Госбанке в черв. № 5536.

Управляющий . . . . . тел. 184-70.
Секретарь . . . . „ 153-38.
Фин. Комм. Отдел . . . „ 569-22.
Редакц. . . . . „ 564-79.
(Тучкова наб. 24-б. комн. 71-75).

Тек. сч. в Промбанке в черв. № 13.

Книги по вопросам политики, экономии и техники.

КНИЖНЫЙ СКЛАД: Тучкова наб., д. 2-б (Промбюро), 1-й этаж, телеф. комм. Промбюро.

КНИЖНЫЕ МАГАЗИНЫ: Пр. Володарского, д. 53-а, тел. 161-75.
В. О., Средний пр., 45, тел. 583-05.
Выборгский район, Нижегородская ул., 15.

Каталоги книг высылаются бесплатно по первому требованию.

Составление библиотек и выполн. заказов во все города Республики.

Государственная типография издательства Сев.-Зап. ПРОМБЮРО В.С.Н.Х.

(бывш. 25 типография), Тучкова наб., д. 2, тел. 557-23.

ПРИЕМ ЗАКАЗОВ НА КНИЖНЫЕ И ДР. ТИПОГРАФСКИЕ И ПЕРЕПЛЕТНЫЕ РАБОТЫ.

Быстрое и точное выполнение заказов по умеренным ценам.

1-я Государственная Переплетно-Картонажная Фабрика и Типография

Существует более полувека.

„СВЕТОЧ“

(быв. ОТТО КИРХНЕР).

Существует более полувека.

Б. Пушкарская ул., д. № 14-18, телефон 541-35.

ИЗГОТОВЛЯЕТ ЛУЧШИЕ в РОССИИ: конторские книги, блокноты, тетради, альбомы, разные переплеты, золотые тиснения и проч.

ИЗДАТЕЛЬСТВО КАЛЕНДАРЕЙ, большой выбор календарей на 1924 год.

Магазин конторских книг и канцелярских принадлежностей фабрики „СВЕТОЧ“.

Пр. 25 Октября, д. № 66. Телефон 589-52.

ОТДЕЛЕНИЕ ИЗДАТЕЛЬСТВА в МОСКВЕ: Александровский пассаж, Неглинный проезд, 5—6. Телефон 256-46.

ПРЕДСТАВИТЕЛЬСТВА ФАБРИКИ „СВЕТОЧ“ в МОСКВЕ: Акц. О-во „Международная Книга“, Кузнецкий мост, 12.

ПРЕДСТАВИТЕЛЬСТВА ФАБРИКИ „СВЕТОЧ“ В ТИФЛИСЕ: ЦЕКАВЩИРИ, Штабная ул., 4.

Заказы выполняются аккуратно. Пересылка во все города Республики.

ТРЕБУЙТЕ ПРЕЙСКУРАНТЫ и СМЕТЫ.

ФАБРИКА
А. Б. ШУЛЬКИНА

БЫВШ.

СЕВЕРНОЕ МЕХАНИЧЕСКОЕ ПРОИЗВОДСТВО.

2-я ГОСУДАРСТВЕННАЯ ФАБРИКА

ОБУВИ и СНАРЯЖЕНИЯ.

ПЕТРОГРАД, В. О., 5 линия, 58. ТЕЛ. № 557-74.

ОБУВНЫЙ ОТДЕЛ.

Военная и гражданская обувь: мужская, дамская, детская, домашние и больничные туфли, сандалии, летние туфли и теплые бурочные сапоги.

ШВЕЙНЫЙ ОТДЕЛ.

Кожаное обмундирование, военное и гражданское обмундирование и снаряжение, брезентные и суконные костюмы и пальто, спец- и проз- одежда и белье, передники, рукавицы кожаные и брезентные и проч. предметы из кожи и всяких тканей, непромокаемые пальто из прорезиненной материи.

ГАЛАНТЕРЕЙНЫЙ ОТДЕЛ.

Портфели, бумажники, портсигары, чемоданы, саквояжи, портпледы и ремни, сумки, ранцы и всякие дорожные вещи.

ТОРГОВЫЙ ОТДЕЛ.

ПРОДАЖА ГОТОВЫХ ИЗДЕЛИЙ за наличный расчет и на началах товарообмена.

ПОКУПКА ВСЯКИХ МАТЕРИАЛОВ: кожевенных, мануфактурных и фурнитуры. Принимаются заказы от государственных и кооперативных учреждений и частных лиц из материалов своих и заказчиков.

Исполнение быстрое и аккуратное.

МАГАЗИНЫ „УНИВЕРСАЛЬ“:

1) Ул. 3 Июля, 24, против Гостин. Двора, тел. № 563-34.
2) Петроградская ст., Проспект Карла Либкнехта, № 30.

Продажа материалов и изделий оптом и в розницу.

ЦЕНЫ ВНЕ КОНКУРЕНЦИИ.

Учреждениям, организациям и учащимся—скидка.

УПРАВЛЕНИЕ

Спальных Вагонов Прямого Сообщения

извещает, что в целях предоставления пассажирам наибольших удобств передвижения в своих вагонах, таковые содержатся в полной чистоте, тщательно дезинфицируются новейшими методами, снабжаются бельем, освещаются электричеством и отапливаются.

В вагонах пассажиры могут получать от проводников чай и минеральные воды.

В поездах дальнего следования, вместе со спальными вагонами, курсируют вагоны-рестораны с первоклассной кухней, обслуживаемые испытанными поварами и находящиеся под врачебно-санитарным надзором. Зало обслуживается опытными официантами. Завтраки, обеды, порционные кушанья, холодные закуски, заграничные и русские вина и напитки отпускаются по самым умеренным ценам. В отношении чистоты и гигиены применяются усовершенствованные дезинфекционные средства.

Продажа железнодорожных билетов и плацкарт для проезда в вагонах производится в ПЕТРОГРАДЕ в Агентстве Управления (Проспект 25 Октября, д. 22), в Москве также в Агентстве Управления (Театральная Площадь, 2, дом Советов, б. „Метрополь"), а в других городах на Городских станциях или на вокзале в киосках Управления, на промежуточных станциях—у проводников вагонов.

Вагоны курсируют по маршрутам от Петрограда на Москву, Севастополь, Тифлис, Воронеж, Ростов, Одессу, от Москвы на Батум, Н.-Николаевск, Читу, Н.-Новгород, Екатеринославль, Ташкент, Архангельск, Саратов.

Управление предлагает Госорганам, Трестам, Кооперативам, частным фирмам и лицам помещать в курсирующих по сети железной дороги в спальных вагонах и вагонах-ресторанах свои рекламы.

За справками об условиях помещения реклам надлежит обращаться в Контору Транспечати. Телеф.: общ. служ. 135-88 и Петрогр. агентство 543-54.

Телефоны управления: Гор. станция—№ 543-54, Админ. отдел—№ 570-83.

ПЕТРОГРАДСКАЯ ТРАНСПОРТНАЯ КОНТОРА

„ГОСПАРОХОДСТВА"

Набережная Лейтенанта ШМИДТА, № 3. ♣ ТЕЛЕФОНЫ: №№ 155-69, 162-40, 563-98.

ПРИНИМАЕТ: перевозку всех грузов в районе ПЕТРОГРАД — ШЛИССЕЛЬБУРГ, ПЕТРОГРАД—КРОНШТАДТ.

ПРОИЗВОДИТ: буксировку судов всех типов. Под'емку и спуск судов в районе Петрограда по всем каналам и речкам, водоотливные работы на судах.

ПЕРЕВОЗКА: пассажиров и грузов на пассажирских пароходах между Петроградом—Кронштадтом и Кронштадтом—Ораниенбаумом.

ЕЖЕДНЕВНО ПРАВИЛЬНЫЕ РЕЙСЫ.

ПЕТРОГРАДСКОЕ ОТДЕЛЕНИЕ ГОСКИНО-НАРКОМПРОСА.

ПРОКАТ

КИНО-ЛЕНТ

Петроград, Проспект 25 Октября, 65, кв 3.
Тел. 535-00.

Беспрерывный выпуск картин лучших русских и заграничных фабрик.

Прием на комиссию картин от частных лиц.

Заведывающий Петроградским
Отделением ГОСКИНО *А. Е. Хохловкин.*

ПЕТРОГРАДСКОЕ ОТДЕЛЕНИЕ

ИЗДАТЕЛЬСТВА НАРКОМЗЕМА

„НОВАЯ ДЕРЕВНЯ“

предлагает свои и других издательств книги, брошюры, плакаты и журналы по всем отраслям Сельского Хозяйства, а также руководства и пособия для сельскохозяйственных школ.

Склад и магазин Отделения

Пр. 25 Октября, № 54.

Телефон 172-74.

Земуправлениям, культурно-просветительным организациям, учебным заведениям и библиотекам книги отпускаются на особо льготных условиях.

ЯРОСЛАВСКОЕ
ТОРГОВОЕ ТОВАРИЩЕСТВО НА ПАЯХ
„ЯРГУБТОРГ“

Ярославль, Крестьянская, 7. - - - - - - - - *Телефон 1-51.*

ПЕТРОГРАДСКОЕ ОТДЕЛЕНИЕ	МОСКОВСКОЕ ОТДЕЛЕНИЕ	НИЖЕГОРОДСКОЕ ОТДЕЛЕНИЕ	РЫБИНСКОЕ АГЕНТСТВО
Пр. 25 Октября, 64.	Ильинка, Хрустальный переулок, Старый Гост. Двор, 84.	Рождественка, 42.	Пр. Ленина, против дома Союзов.
Телефон № 583-48.	**Телефон № 2-15-58.**	**Телефон № 20-19.**	**Телефон № 1-89.**

ПРОИЗВОДИТ СЛЕДУЮЩИЕ ОПЕРАЦИИ:

ПРОДАЕТ:

хлопчато-бумажные ткани, льняные ткани, кожевенные товары, махорку, канат — бельный и смольный, карнок — желтый, древесный, сельско-хоз. орудия, спички, гвозди и т. д.

:: ПРИНИМАЕТ ЗАКАЗЫ ::
НА ИЗГОТОВЛЕНИЕ ПРОЗ- И СПЕЦ- ОДЕЖДЫ.

ПОКУПАЕТ:

Сырье и все подсобные материалы для Ярославского хлопчато-бумажного об'единения, Ярославских льняных фабрик, Ярославского и Рыбинского Кожтреста, Ярославского механического комбината, Рыбинской канатной фабрики (бывш. Журавлева), Рыбинской спичечной фабрики „Маяк“ и Ярославской фабрики „Одежды“ и т. д.

СЕВЕРНАЯ
ЭЛЕКТРОТЕХНИЧЕСКАЯ КОМПАНИЯ

Петроград, Просп. 25 Октября (б. Невский), № 65, тел. 191-59.

КОНТРАГЕНТСТВО ЭЛЕКТРОТРЕСТА
Центрального района Э.Т.Ц.Р. в Москве.

ВСЕГДА В ГРОМАДНОМ ВЫБОРЕ:

1. **ЛАМПЫ**: угольные, экономические и полуватные „ЭТЦР“, „ОСРАМ“, „ФИЛИПС“ и др. всех вольтажей от 5-ти до 3000 свечей.
2. **ЭЛЕКТРОУСТАНОВОЧНЫЙ** материал русских и заграничных заводов.
3. **ШНУР и ПРОВОД** всех марок и сечений.
4. **ФАРФОР** установочный.
5. **ИЗОЛЯТОРЫ** и крючья.
6. **ИЗОЛИРОВОЧНЫЙ** материал.
7. **АРМАТУРА** для наружного и внутреннего освещения.
8. **ЭЛЕМЕНТЫ и БАТАРЕИ.**
9. **ЭЛЕКТРОДВИГАТЕЛИ** всех мощностей.
10. **ИЗМЕРИТЕЛЬНЫЕ ПРИБОРЫ.**

Иногородным покупателям заказы выполняются быстро и аккуратно.
Отправка почтой или железн. дорог. наложенным платежом.

Продажа по фабричным ценам.

Государственный Лесопромышленный и Лесоэкспортный Трест Сев.-Зап. Области

„ПЕТРОЛЕС“

АДРЕС ПРАВЛЕНИЯ:
Петроград, кан. пис. Грибоедова (б. Екатерининский кан.), 2/6.
Адрес для телеграмм: ПЕТРОГРАД—ПЕТРОЛЕС.

АГЕНТСТВА:
в Германии, Англии и Голландии.

ЗАВОДЫ и ЛЕСНЫЕ СКЛАДЫ
в губерниях:
Олонецкой, Череповецкой и Петроградской.

ПРОДАЖА ЛЕСНЫХ МАТЕРИАЛОВ:
досок, брусьев, брусков, шпунтованных и строганых материалов.

ЭКСПОРТНЫЕ ЛЕСНЫЕ МАТЕРИАЛЫ:
доски, пропсы, балансы и т. п.

ИМПОРТ Англ. камен. угля и кокса.

Снабжение Государственной промышленности и продажа.

БУМАЖНАЯ ФАБРИКА ИМ. ТОВ. ЛЕНИНА
(б. „ДУБРОВКА“).
Прием заказов производится: канал пис. Грибоедова (б. Екатерининск. кан.), д. 6, в Правлении.

ПЕТРОГРАДСКИЙ ГУБЕРНСКИЙ ОТДЕЛ ВСЕРОССИЙСКОГО СОЮЗА ОХОТНИКОВ.

Просп. Володарского (б. Литейный), 51.
Телефон № 153-57.

1. Кооператив.

Имеются на складе в наличности: дробь, порох, пистоны, гильзы и все без исключения принадлежности охотничьего снаряжения.

Кооператив принимает на комиссию и покупает охотничьи ружья и всевозможные принадлежности охоты.

Продажа производится членам Союза, Гос. учреждениям, Кооперативн. об'единениям и частным лицам.

2. Коммерческо-Пушной п/Отдел.

ПОКУПАЕТ: пушнину, дичь, зерно, мясные продукты, лен, мешки, рогожи и всякого рода товары.

ПРОДАЕТ: оптом порох, пистоны, дробь, ружья, все охотничьи принадлежности и друг. товары по очень сходным ценам.

ЗАКЛЮЧАЕТ: с Госучреждениями и кооперативами договоры на поставку пушнины, дичи, зерна и др. товаров.

ПРОИЗВОДИТ: товарообменные операции на пушнину, дичь и др. товары.

Представительство СЕВЗАПВОЕНПРОМА.
Пр. Володарского (б. Литейный), 51. Тел. 153-57.

ГОСУДАРСТВЕННЫЙ ЗАВОД ГАЛЬВАНИЧЕСКИХ ЭЛЕМЕНТОВ

ЭЛЕКТРИЧЕСКАЯ ЭНЕРГИЯ

ПЕТРОГРАД,
за Нарвской Заставой, Тургеневский пр., 18.
Телефон завода № 566-30.

ГЛАВНОЕ ПРОИЗВОДСТВО:

ЭЛЕМЕНТЫ: сухие, полу-сухие, мешетчатые, ГЕРКУЛЕС, МЕЙДИНГЕРА, водоналивные, наливные с активной жидкостью и „ЛЕКЛАНШЭ“.

Применение: для железнодорожных сигнализаций, для телефонов и телеграфа, для военно-полевых телефонов, для почтово-телеграфного ведомства.

Элементы „ОРДОНАНС“ типа Артиллерийского ведомства.

Батареи „ГРЕНЭ“ для мин.

Батарейки „ПРОЖЕКТОР“ для карманных фонарей.

Отдел „ТЕПЛОТКАНЬ“.

Изготовление патентованных мягких электрических грелок (набрюшников, бинтов и т. п.) для медицинских целей из теплоткани.

РУССКО-БУХАРСКОЕ
АКЦИОНЕРНОЕ ОБЩЕСТВО
„РУССОБУХ“

ПРАВЛЕНИЕ:
Москва, Ильинка, Рыбный пер., Ст. Гостиный Двор, № 37.

ПЕТРОГРАДСКОЕ ОТДЕЛЕНИЕ:
Б. Гостиный Двор, Малая Суровская линия, № 91.
Телефон 591-60.

Телеграфный адрес:
„ПЕТРОГРАД—РУССОБУХ“.

Доверенный по Петрограду: А. Б. ИЗМИРОВ.

ПРОДАЖА: бухарских товаров, экспортного сырья (каракуль, каракульча, солодковый корень, кишки, хлопок, сухофрукты, шерсть, мануфактура и проч.).

ПОКУПАЕТ: мануфактуру (азиатск. рисунка), миткаль, веревку, посуду (азиатских образцов) и проч.

Принимает поручения по заготовке:
сырьевых товаров в Бухаре и др. районах Ср. Азии.

Оптово-Розничный
СКЛАД
МУКИ, КРУПЫ
и СОЛИ.

С. Л. Гуревич.

1) Ул. Петра Алексеева (б. Спасский пер.), № 10, тел. 185-32.

2) Петр. стор., Сытнинская ул., № 20, тел. 545-20.

Оптово-Розничная
ТОРГОВЛЯ
Масла, сыру и яиц.

Семен Никитич
АФАНАСЬЕВ.

Сенная площадь, д. № 7.

Тел. № 144-57.

ОТКРЫТ ЕДИНСТВЕННЫЙ НА ПЕТРОГРАДСК. СТ. **первоклассный РЕСТОРАН**

„ПЕТРОГРАД“

Ответственный распорядитель *Н. А. Литвинов.*

Просп. Карла Либкнехта (б. Большой пр.), 64. .... Тел. 559-87.

ВИНОГРАДНЫЕ ВИНА и ПИВО.
ОБЕДЫ и КУШАНЬЯ ПО КАРТЕ.
ИМЕЕТСЯ КАВКАЗСКАЯ КУХНЯ.
КАБИНЕТЫ—БИЛЛИАРДЫ.

ЕЖЕДНЕВНО—КАБАРЭ с участием выдающихся артистов разнообразных жанров.

СТРУННЫЙ ОРКЕСТР.

ОТКРЫТ РЕСТОРАН до 3-х часов ночи.

Метр д'отель *В. Л. Воронович.*

КЛУБ ЭЛЕКТРО-ЛОТО

„МЫШЬ“

Ул. 3 Июля (б. Садовая), 38.

Телеф. 184-01.

Ежедневно игры:

БУЛЛЬ,
МОСКОВСКОЕ ЛОТО,
ИТАЛЬЯНСКОЕ ЛОТО,
РУССКОЕ ЛОТО и др. игры.

Прекрасно оборудованное помещение.

Открыто с 7 час. веч. до утра.

Ресторан, Французская и Русская кухни.

ВХОД БЕСПЛАТНЫЙ.

„СЕЛЬПРОМТОРГ“

Петроградское отделение.

ПЕТРОГРАД, Пр. 25 Октября (б. Невский), 43, кв. I.

Телефоны: 562-63 и 567-20.

Покупает:

на внешнем и внутреннем рынках — гильзовые и мундштучные бобины, этикетную, упаковочную и др. бумагу, сахар, патоку, глюкозу, зерновые продукты и пр., а также фабрично-заводские принадлежности для пище-вкусовой промышленности. ЭКСПОРТНОЕ СЫРЬЕ—лен, пеньку, щетину и пр.

Продает:

папиросы, табак Петроградских, Московских, Киевских, Харьковских, Одесских, Днепровских и Крымских фабрик, махорку разных фабрик, кондитерские изделия, сельско-хозяйственные удобрения и орудия, фабр.-заводские принадлежности.

Стекло оконное: БЕМСКОЕ и ПОЛУБЕЛОЕ, СТЕКЛА ПРЕССОВАННЫЕ, ЦВЕТНЫЕ, УЗОРЧАТЫЕ и пр. : СТЕКЛО ОКОННОЕ ПРЕДЛАГАЕТСЯ СО ВСТАВКОЙ.

Зеркальные стекла:

Зеркала: ИЗГОТОВЛЕНИЕ НОВЫХ. СЕРЕБРЕНИЕ И ИСПРАВЛЕНИЕ СТАРЫХ ЗЕРКАЛ. :

Москательные товары: КРАСКИ, ЛАКИ И ПР.

СКЛАД В. У. ШУРЫГИНА.

Петроградская сторона, Просп. К. Либкнехта (б. Большой пр.), № 54. Телеф. 547-91.

Р. С. Ф. С. Р.

ГУМ — ГОСУДАРСТВЕННЫЙ УНИВЕРСАЛЬНЫЙ МАГАЗИН — ОРЛОВСКОЕ ГОСУДАРСТВ. ТОРГОВОЕ Т-ВО

Орловское Государственное Торговое Т-во

ГОСУДАРСТВЕННЫЕ УНИВЕРСАЛЬНЫЕ МАГАЗИНЫ

„ГУМ“

Правление: гор. Орел.

Отделения: Орел, Смоленск, Курск, Елец, Тула.

Торгово-заготовительная Контора в Москве.

ПЕТРОГРАДСКАЯ КОНТОРА:

Комиссаровская ул., д. № 40. Тел. 584-07.

Производит продажу пеньковых изделий: шпагат всех номеров, веревку разную.

Обувь: мужскую, дамскую, детскую и специально рабочую.

Выкроенную кожу Елецких и Волховских заводов.

На складе большой выбор всех товаров.

СТОЛОВАЯ
И ЧАЙНАЯ

Лиговка, 128.

Телефон № 582-28.

Дмитрий Иванович
ФЕДОРОВ.

РЕСТОРАН
НОВО-АЛЕКСАНДРОВСКИЙ

Л. СЕЛЬСКИЙ.

Пр. Майорова, 55. — Телефон № 167-13.

ОТКРЫТ до 3 час. НОЧИ.

**КАБАРЭ,
ПИВО,
ВИНО,
КАБИНЕТЫ,
БИЛЛИАРДЫ.**

ПЕРВОКЛАССНАЯ КУХНЯ
под наблюдением шефа А. Н. КИСАРОВА.
Метр д'отель Г. ПРОКОВЬЕВ.

ВНОВЬ ОТКРЫТ
РЕСТОРАН и ПИВНАЯ

Степана Фроловича
БОКОВА.

Мучной пер.,
д. 7.

Телефон
553-74.

МЯСОХЛАДОБОЙНЯ

ПЕТРОГРАДСКОЕ ОТДЕЛЕНИЕ
:: НАРКОМПРОДА ::

ПРИНИМАЕТ НА ХРАНЕНИЕ на вновь отремонтированные и специально оборудованные холодильники продгрузы, прибывающие в адрес Госучреждений, кооперативных организаций, торговых товариществ и частных лиц. Ввиду наличия под'ездных путей, продгрузы принимаются со всех станций жел. дор. сети Республики.

■■■

ПРИНИМАЕТ на себя выгрузку, сортировку, а также погрузку и отправку сдаваемых на хранение грузов и поставку искусственного льда.

■■■

ПРОИЗВОДИТ комиссионные операции как по заготовке, так и реализации мясных и других продуктов.

■■■

За подробными справками обращаться по адресу: кан. пис. Грибоедова (б. Екатерининский кан.), д. № 25.
Тел.: 533-14, 584-95.

КОЛБАСНОЕ

ПРОИЗВОДСТВО
и ТОРГОВЛЯ

КОЛБАСНЫМИ ИЗДЕЛИЯМИ.

••••••

Василий Осипович Кириллов.

••••••

В. О., 7 линия, д. № 14.
ТЕЛ. № 161-18.

ВЕСЕЛО! ТЕПЛО! УЮТНО! БЛИЗКО!

ГДЕ???

В ПЕРВОКЛАССНОМ БУФЕТЕ-ПИВНОЙ

„МОССЕЛЬПРОМ“

ГОСУДАРСТВЕННОГО **ТРЕХГОРНОГО** ПИВОВАР. ЗАВОДА

54 ПР. 25 ОКТЯБРЯ, 54
(ВНИЗУ).

Телефон 189-37.

Европейская и Кавказская кухни.

ПИВО. КАБИНЕТЫ.

ЗАЙДИТЕ и УБЕДИТЕСЬ!

Под управлением
С. Хухунашвили.

ПЕТРОГРАДСКИЙ

БАЗИСНЫЙ СКЛАД

МОСКОВСКОГО
ГОСУДАРСТВЕННОГО

ТРЕХГОРНОГО

ПИВОВАРЕННОГО ЗАВОДА
МОССЕЛЬПРОМА.

••••••

Проспект Красных Командиров (бывш. Измайловский проспект), уг. 7-й Красноармейской (б. роты), дом 16/30.

Телефон № 551-43.

Мучной лабаз

Петр Иванович

ШАШУЛИН.

5 МЕЖДУНАРОДНЫЙ (б. ЗАБАЛКАНСКИЙ), 5

Телефон № 132-73.

ОПТОВАЯ ПОКУПКА И ПРОДАЖА

муки, крупы и др. мучных продуктов.

РЕСТОРАН.

ЗАВТРАКИ, ОБЕДЫ.
Имеются КАБИНЕТЫ.

Тел. 588-08.

Проспект Володарского (б. Литейный), 32.

Владелец

Жозефина Мансурова.

Ресторан „МЕТРОПОЛЬ“.

Ул. 3 Июля (б. Садовая), 14.
Тел. 537-57.

КАБАРЭ
ВИНО
ПИВО

Т-во А. И. ИГРИЦКОГО.

ОТДЕЛЬНЫЕ КАБИНЕТЫ и ОБЩИЙ ЗАЛ.

ЗАВТРАКИ, ОБЕДЫ и УЖИНЫ.

Открыт до 3-х час. ночи.

БЮРО ПО ОБСЛУЖИВАНИЮ ИНОСТРАНЦЕВ.

Первоклассные комфортабельно обставленные гостиницы-рестораны.

Со всеми УДОБСТВАМИ. ♣ ВАННЫЕ КОМНАТЫ.

„Гранд-Отель“.

Улица Гоголя, д. № 18/20. ♣ Тел. № 156-31.

„Дейчланд“ „Англетер“

Пр. Майорова (б. Вознесенский), № 10/24.
Тел. № 130-92.

Лучшие в ПЕТРОГРАДЕ рестораны, буфеты и кухни под наблюдением Гелинга.

ПОГРЕБ РУССКИХ и ИНОСТРАННЫХ ВИН.

Ежедневные концерты под управлением профессора Желтовского. Автомобили на вокзал и для загородных поездок, непосредственная телефонная связь с Москвой.

А. С. Портнов и К°.

ПЕТРОГРАД.
Проспект 25 Октября, № 56
(бывш. Невский).
Телефоны: 530-72 и 172-62.

Прием заказов:

Пальто, манто, костюмы и мехов. вещи.

Большой выбор готовых дамских вещей. Мужское платье исключительно на заказ.

ЛЕЧЕБНО-ОРТОПЕДИЧЕСКОЕ АТЕЛЬЕ (мастерская).

ОРТОПЕДИСТ

Александр Иванович ГОДЗЕМБА-ВЫСОЦКИЙ.

Петроград, Колокольная ул., д. № 14.

Исправляет больные и искривленные нижние конечности (ноги) посредством новейшей ПАТЕНТОВАННОЙ, научной системы лечебно-ортопедической обуви, причем фасон обуви весьма изящен.

ПОЛЕЗНАЯ НОВОСТЬ.

К сведению врачей и их пациентов, больных, страдающих плоскостопием (Pes-planus или Platt-fuss), ПАТЕНТОВАННЫЕ ЛЕЧЕБНО-ОРТОПЕДИЧЕСКИЕ СТЕЛЬКИ без металла, изобретения ортопедиста А. И. ГОДЗЕМБА-ВЫСОЦКОГО.

Означенные стельки, как единственное радикальное средство, для исправления плоскостопия (Platt-fuss) и ослабления связок голенно-стопного сочленения, что и признано не только ХИРУРГАМИ, НО И СПЕЦИАЛИСТАМИ ПО НЕРВНОЙ СИСТЕМЕ, так как нервное расстройство ЗАЧАСТУЮ ВОЗНИКАЕТ НА ПОЧВЕ ЗАБОЛЕВАНИЯ СТОПЫ ПЛОСКОСТОПИЕМ и в таких случаях означенные стельки оказывают существенную помощь.

Прием больных ежедневно от 11 утра и до 7 час. веч., кроме праздников.

КОЛОКОЛЬНАЯ УЛ., № 14.

МАГАЗИН
ТОРГОВОГО Т-ва

А. ЛЕОНТЬЕВ и К°

ВНОВЬ ВОЗОБНОВИЛ
ПРОДАЖУ

ОБУВИ.

ПЕТРОГРАД.
Ул. 3 Июля, д. 38—45 (уг. Комиссаровской).

ПРОДАЖА МУЖСКОЙ
ДАМСКОЙ и ДЕТСКОЙ
ОБУВИ.

Телефон № 591-71.

ПЕТРОГРАДСКИЙ

ОПТОВЫЙ СКЛАД ГАЛОШ,

бывш. „ТРЕУГОЛЬНИК“

№ 75 ГОСТИНЫЙ ДВОР, САДОВАЯ ЛИНИЯ, № 75

= Л. М. ЛИН =

Телефон 580-30.

МАГАЗИНЫ ОБУВИ:

1) Гостиный двор, Садовая линия, 75.
2) Апраксин, Александровская лин., 46.
3) Ул. 3 Июля (б. Садовая), 36.

ГРОМАДНЫЙ ВЫБОР
= разных сортов изящной обуви. =

МУЧНОЙ ЛАБАЗ
„УКРАИНА“
Сенная, 9.
Телефон 132-37.
И. Х. Шапиро.
Оптово-розничная
продажа:
муки,
крупы,
соли
и сахару.

Мучной лабаз
Певзнер и Нахутин.
9 Ул. Петра Алексеева (б. Спасский пер.), 9
Телеф. № 534-03.
Оптово-розничная
продажа
муки и
мучных продуктов.

МУЧНОЙ
ЛАБАЗ
Ул. Петра Алексеева
(б. Спасский пер.),
№ 7,
тел. 190-76,
Аркадия Исаевича
Усвятцева.
ОПТОВАЯ И РОЗНИЧНАЯ ПРОДАЖА
МУКИ, КРУПЫ.

МУЧНОЙ ЛАБАЗ.
Оптово-розничная
продажа
КРУПЫ и МУКИ.
Исхиль Яковлевич
МАЛКОВ.
7 МЕЖДУНАРОДНЫЙ (б. Забалканский), 7.
ТЕЛЕФОН
№ 582-27.

ЭЛЕКТРИЧЕСТВО

Н. А. Шустров.

Комиссаровская, 34. Телеф. 534-69.

ОПТОВО-РОЗНИЧНАЯ ПРОДАЖА.

Имеются на складе: электро-моторы, динамо-машины, вентиляторы, ТЕЛЕФОНЫ, звонки, арматура, а также ПРОВОД, ШНУРЫ и ЛАМПОЧКИ НАКАЛИВАНИЯ и пр.

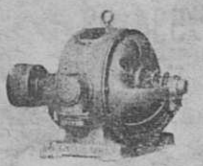

РЕМОНТ И УСТАНОВКА электро-моторов, телефонов, освещения и сигнализации.

С.-З. ПРОМБЮРО.

ГОСУДАРСТВЕННЫЕ МАСТЕРСКИЕ ТОЧНЫХ ПРИБОРОВ

ИМЕНИ

Б. Б. ГОЛИЦЫНА.

Изготовление метеорологических, аэрологических и геофизических приборов, инструментов и точных термометров и ареометров.

РЕМОНТ

вышеупомянутых приборов.

ВАС. ОСТР., 19 ЛИНИЯ, 10.

Тел. 586-60.

ПРОЛЕТАРСКИЙ ЗАВОД

ОКТЯБРЬСКОЙ ж. д.

(бывш. Александровский Ник. ж. д.).

Пр. села Володарского

(б. Шлиссельбургский пр.), **дом № 3.**

Телефоны: 547-58, 547-57.

Пролетарский завод исполняет заказы по ремонту всех родов подвижного состава и на запасные к нему части.

Производит чугунное, медное литье и всякого рода поковки с механической обработкой.

Изготовляет жестяницкие изделия железнодорожного обихода, как-то: **фонари, бендера, буферные и сигнальные фонари, бидоны, масленки и т. д.**

Изготовляет стрелочные переводы и клепанные крестовины.

Производит заварку автогенным способом, ацетиленом, блаугазом, электрическим по Бонарбосу и Славянову.

Проводит котельный ремонт стационарных котлов.

Принимает в нарезку шестерни, цилиндрические и конические, с прямым и червячным зубом.

Исполняет заказы по обработке дерева и изготовления из него всякого рода изделий.

Производит капитальный ремонт и отделку автомобилей и ремонт электромоторов и динамо.

УПРАВЛЕНИЕ

СЛАНЦЕВОЙ ПРОМЫШЛЕННОСТИ

Северного Района.

Ул. Герцена, д. № 9/13.

Тел.: Управл. 590-16. Торг. Отд. 135-83.

ПРОДАЕТ:

СЛАНЕЦ — горючий кусками для **газогенераторов** тепловых и силовых и **пылевидным топливом** для сжигания под котлами.

СТРОИТЕЛЬНЫЕ МАТЕРИАЛЫ:

ИЗВЕСТЬ, бутовую плиту, цоколь, панельный аршинник, ступени и цельные площади.

Роман-цемент.
Камень.
Гравий и песок.
Известняк для флюсов металлургического производства.

ИХТИОЛ, ихтиоловые препараты, ихтиоловые мыла, черные **ЛАКИ** для дерева, **металла,** кожи и **высоких температур.**

ПРИНИМАЕТ:

изготовление чертежей, проектов и производит работы по переоборудованию котельных и иных топок для пылевидного топлива, газогенераторов и газовых топок. Составление смет. Срочное исполнение заказов.

ПЕТРОГРАДСКИЙ

ОБ'ЕДИНЕННЫЙ ГОСУДАРСТВЕННЫЙ АККУМУЛЯТОРНЫЙ ЗАВОД

(Об'единенные заводы: бывш. „ТЮДОР", „РЭКС", „ТЭМ").

УПРАВЛЕНИЕ:

Петроград, Аптекарский остров, ул. Грота, 6.

Телефон: № 142-67.

Изготовляет электрические аккумуляторы разных типов и величин для всевозможных целей; листовой свинец и свинцовые трубы всех ходких размеров.

Ремонтно-Зарядная станция в Петрограде, Аптекарский остр., ул. Грота, 6 и ул. пис. Белинского (б. Симеоновская), № 7 (против Моховой).

ХОЗЯЙСТВЕННО-ТЕХНИЧЕСКОЕ ПРЕДПРИЯТИЕ

„МОЛОТ".

Просп. 25 Октября (б. Невский), 73. Телефон 549-50.

ХОЗЯЙСТВЕННО-ТЕХНИЧЕСКИЕ ПРИНАДЛЕЖНОСТИ.

Большой выбор **кровельного, оцинкованного и сортового** железа.

ГВОЗДИ всех размеров.

ПРИВОДНЫЕ РЕМНИ и СШИВКИ разных размеров и сортов.

Всевозможные инструменты столярные и слесарно-механические. Скобяной товар и хозяйственная посуда. Электрические принадлежности.

РУКАВИЦЫ и ВАЛЕНКИ.

ПРЕЛОВСКИЙ

Андрей Ефимович

ВНОВЬ ВОЗОБНОВИЛ ПРОИЗВОДСТВО

кроватей, матрацов и умывальников,

А ТАКЖЕ

ДЕТСКИХ КРОВАТОК и КОЛЯСОК.

ПЕТРОГРАД, Комиссаровская ул., № 27. Тел. 191-75

(бывш. Гороховая, у Каменного моста).

Существует с 1903 года.

МАГАЗИН и МАСТЕРСКАЯ

ПИШУЩИХ, СЧЕТНЫХ МАШИН

и

ВЕЛОСИПЕДОВ

К А Р Л Б И Р Н.

Петроград, Пр. Нахимсона (б. Владимирский), 3. Тел. 577-79.

ПОКУПКА

РЕМОНТ

ПРОДАЖА

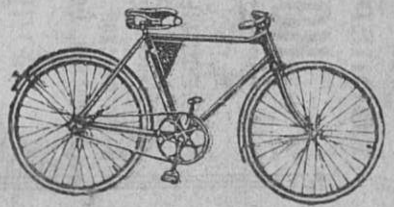

Существует с 1903 года.

ИЗДАТЕЛЬСКИЙ
КООПЕРАТИВНЫЙ СОЮЗ

„КООПЕРАЦИЯ"

(сущ. с 1917 г.).

ТЕЛЕФОНЫ: склада 169-58. магазина 587-81.

Об'единяет кооперативные союзы губерний:

Петроградской, Новгородской, Череповецкой, Псковской, Олонецкой и Карельской С. С. Р.

БОЛЬШОЙ ВЫБОР:

Счетоводных форм, Конторских книг, Бумаги и Канцел. принадл.

ИСПОЛНЕНИЕ ЗАКАЗОВ

:: на типографские и переплетные работы ::

для кооперативных, общественн. и Государств. учреждений и предприятий.

Составление и пополнение библ. по всем отрасл. знания.

НОВЫЕ КНИГИ, изданные союзом „КООПЕРАЦИЯ":

Б. Д. БРУЦКУС. Экономия Сельского Хозяйства.
Н. А. БЛАТОВ. Счетоводство форм и орган. хозяйств.
В. П. СЕМЕНОВ-ТЯНЬШАНСКИЙ. Валд. Поозерье.

СКЛАД и КОНТОРА: Петроград, Надеждинская, 38, кв. 28. Телефон 169-58.

МАГАЗИН: Пр. Володарского, д. № 53-а (против памятника). Телефон 587-81.

ТРЕБУЙТЕ ОБРАЗЦЫ и СМЕТЫ.

ТАМБОВСКИЙ СУКОННЫЙ ТРЕСТ

ПРАВЛЕНИЕ:

Москва, Ильинка, Юшков пер., 4.

ОБ'ЕДИНЯЕТ СЛЕДУЮЩИЕ ФАБРИКИ:

Маршанскую, Арженскую — быв. бр. Асеевых.
Рассказовскую „ Рогоза.
Троицкую „ Акц. О-ва Ришь.

ТРЕСТ ВЫРАБАТЫВАЕТ:

Бобрики, Драп-Бобрик, Ратин, Монтаньяк, Байку, Урс, Бурку, Велюр дамский, Сукна, Трико, Шевиот, Сукно серошинельное, Сукно портяночное, Байку галошную, Одеяла: серые, байковые и драповые, Драп ковровый, Прессовое сукно для маслобойных заводов и Приводные ремни.

Представитель для Северо-Западной Области В. И. ЛУНСКИЙ.

Петроград, кан. пис. Грибоедова (б. Екатерининский кан.), дом 19, кв. 13.

Телефон № 159-41.

ПРАВЛЕНИЕ

Петроградского Губсоюза КОЛХОЗОВ,

Просп. Володарского, 37
(б. Литейный),

телефон № 578-80,

об'единяющий 148 сельско-хозяйств. Коммун и артелей Петроградской губ.,

ПРОИЗВОДИТ

заготовки и продажу всех предметов сельско-хозяйственного производства.

ПОКУПАЕТ

ПРЕДМЕТЫ сельско-хозяйственного :: потребления и оборудования ::

СУЩЕСТВУЕТ с 1922 г.

Мыловаренный
:: Завод ::

„АРС"

КОНТОРА и ЗАВОД
УЛ. МАРАТА, 14
(бывшая НИКОЛАЕВСКАЯ).

Телефон № 565-05.

Предлагает: мыло эшвегерское наивысшего качества и зеленое мыло, соду для стирки белья. Покупает: жиры, кокос, каустическую соду, ультрамарин, кальцинированную соду и поташ. Прием заказов на выработку любого количества мыла.

РНБ ЦСБ с591 Лен
В-38
Весь Ленинград
на 1924 г.